ჭრილი 1-1

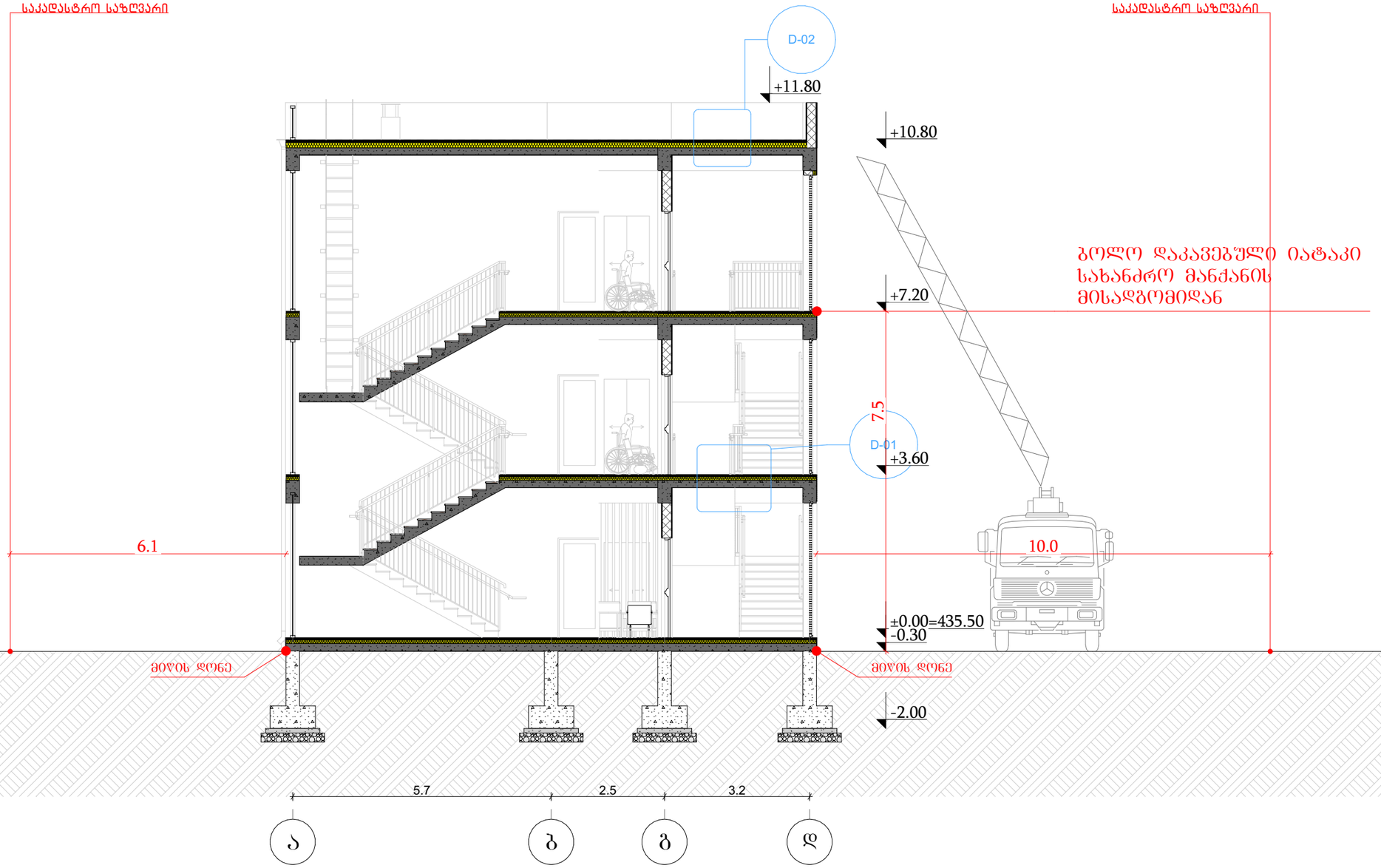

			მისამართი: ქ. თბილისი, ცოტნე დადიანის ქ. 26 ბ. ტერიტორია ნაკვეთი №11 (ს.კ. 01.12.12.033.039)
დირექტორი		მ. ხვედელიძე	პროექტის სახელწოდება: კაფე, ბარის არქიტექტურული პროექტი
მთ. არქიტექტორი		მ. სესიაშვილი	ნახაზის სახელწოდება:
დამკვეთი		შ.პ.ს. „ორიენტირი“	შკრცელი / რაოდენობა / მასშტაბი 1:100 / თარიღი 2024 წ.

ჭრილი 2-2

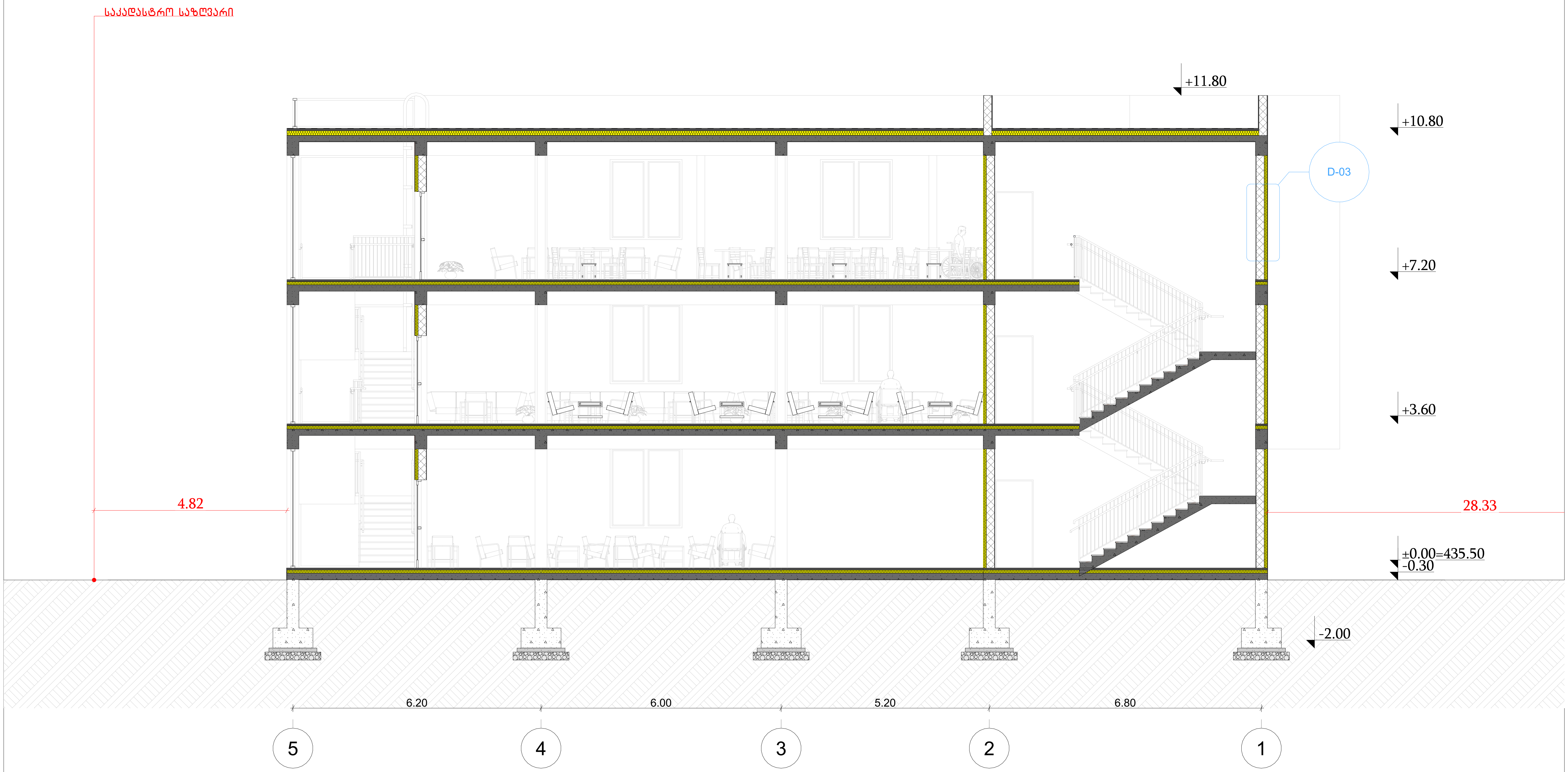

four group			მისამართი: ქ. თბილისი, ცოტნე დადიანის ქ. 26 ბ. ტერიტორია ნაკვეთი №11 (ს.კ. 01.12.12.033.039)			
დირექტორი		მ. ხვედელიძე	პროექტის სახელწოდება: კაფე, ბარის არქიტექტურული პროექტი			
მთ. არქიტექტორი		მ. სესიაშვილი	ნახაზის სახელწოდება:			
დამკვეთი		შ.პ.ს. „ორიენტირი“	ფურცელი	რაოდენობა	მასშტაბი 1:100	თარიღი 2024 წ.

გარე კედელი მ. 1:10

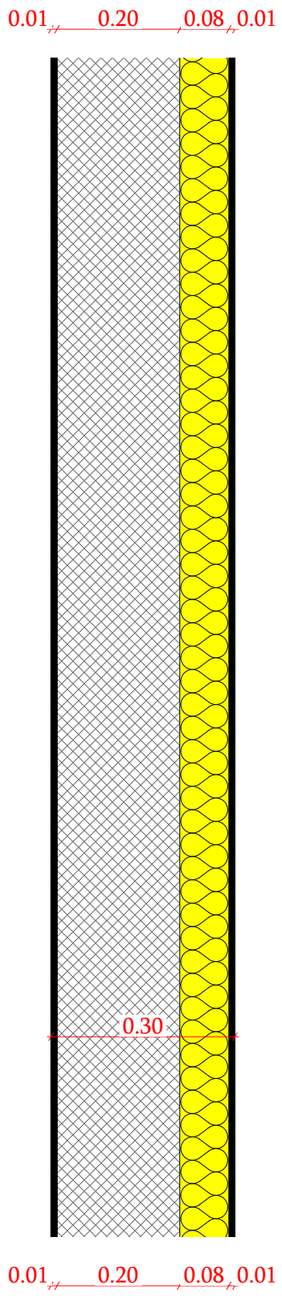

სახურავის ფილა მ. 1:10

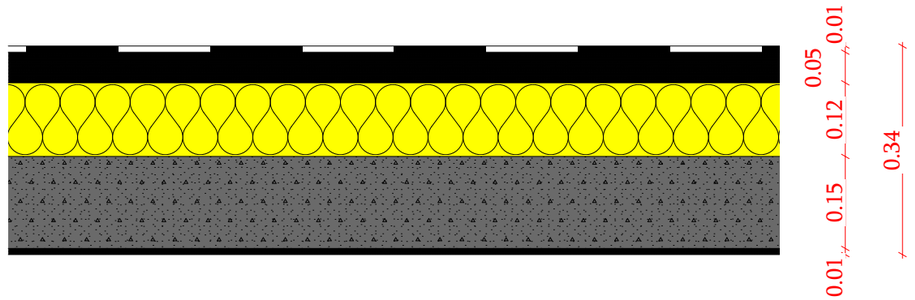

სართულშუა გადახურვის ფილა მ. 1:10

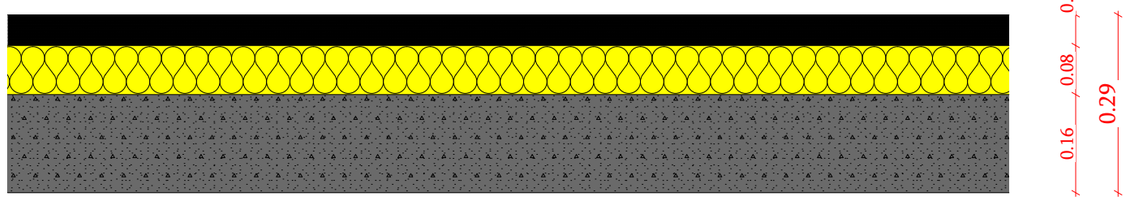

four group			მისამართი: ქ. თბილისი, ცოტნე დადიანის ქ. 26 ბ. ტერიტორია ნაკვეთი №11 (ს.კ. 01.12.12.033.039)			
დირექტორი		მ. ხვედელიძე	პროექტის სახელწოდება: კაფე, ბარის არქიტექტურული პროექტი			
მთ. არქიტექტორი		მ. სესიაშვილი	ნახაზის სახელწოდება:			
დამკვეთი		შპს. „ორიენტირი“	ფურცელი	რაოდენობა	მასშტაბი 1:10	თარიღი 2024 წ.

ლიფტის ტექნიკური მახასიათებლები

ლიფტის შახტის ბაბარიტები 2100X2800 მმ
ლიფტის კაბინის შიგა ბაბარიტები 1200X2300
ლიფტის კარის სუფთა სიბანე 1000 მმ
ლიფტის კარის ცეცხლმედეგობა 90 წთ
ლიფტის ტვირთამწეობა 1275 კგ (17 კაცი)
ლიფტის მოძრაობის სიჩქარე 1.75 მ/წმ

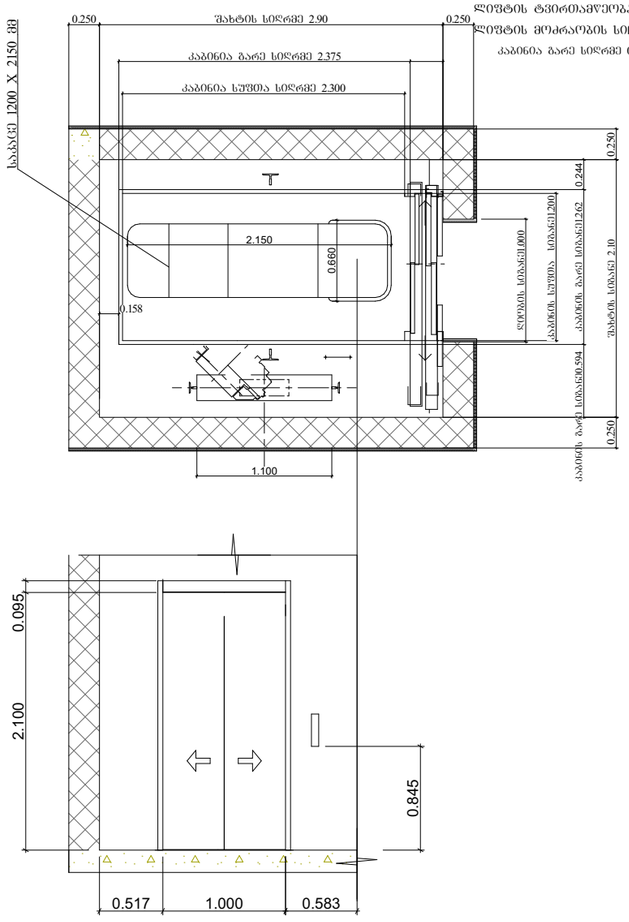

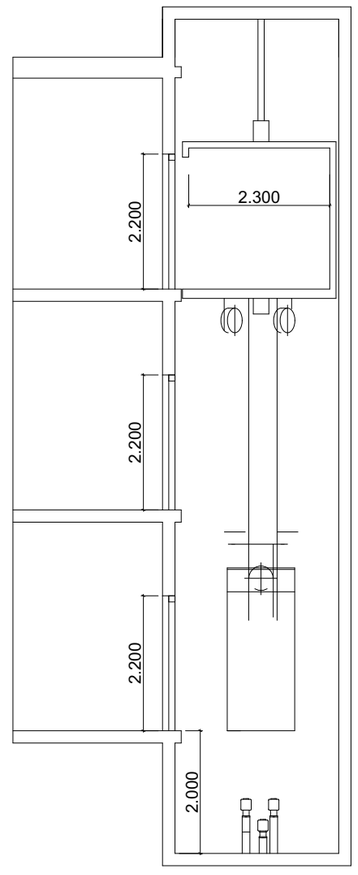

3 სართული (0.მ.ნ. +10.98)
ს.ზ.ნ. +10.80

3 სართული (0.მ.ნ. +7.20)
ს.ზ.ნ. +7.10

2 სართული (0.მ.ნ. +3.60)
ს.ზ.ნ. +3.50

მიწისპირა 1 სართული (0.მ.ნ. 0.00)
ს.ზ.ნ. -0.10

შენიშვნები:

შენობაში გამოყენებულია 408-ე ქვეთავის შესაბამისი შეზღუდული გამოყენების ლიფტი.

- ლიფტი შესაბამისობაში იქნება ASME A17.1/CSA B44 სტანდარტთან.
- ლიფტის გამოსაძახებელი ღილაკები და კლავიშები შესაბამისობაში იქნება 407.2.1 ქვეთავთან.
- ფოიეს სიგნალები შესაბამისობაში იქნება 407.2.2 ქვეთავთან.
- ლიფტის შახტებთან განთავსებული ნიშნები შესაბამისობაში იქნება 407.2.3 ქვეთავთან.
- ლიფტის კაბინის ბალანსირება შესაბამისობაში იქნება 407.4.4–ე ქვეთავთან.
- ლიფტის კაბინის განათება შესაბამისობაში იქნება 407.4.5–ე ქვეთავთან.
- ლიფტის კაბინის სამართავები შესაბამისობაში იქნება 407.4.6–ე ქვეთავთან. მართვის პანელები განთავსდება გვერდითა კედლის ცენტრში.
- კაბინის სამართავების აღნიშვნები და მითითებები შესაბამისობაში იქნება 407.4.7–ე ქვეთავთან.
- კაბინაში მოეწყობა 407.4.10–ე ქვეთავის შესაბამისი საავარიო სიგნალიზაციის მექანიზმები.

			მისამართი: ქ. თბილისი, ცოტნე დადიანის ქ. 26 ბ. ტერიტორია ნაკვეთი №11 (ს.კ. 01.12.12.033.039)			
დირექტორი		მ. ხვედელიძე	პროექტის სახელწოდება: კაფე, ბარის არქიტექტურული პროექტი			
მთ. არქიტექტორი		მ. სესიაშვილი	ნახაზის სახელწოდება:			
დამკვეთი		შპს. „ორიენტირი“	ფურცელი	რაოდენობა	მასშტაბი	თარიღი 2024 წ.

კვანძი №1
აბურით მოპირკეთებული გარე კედელი ცეცხლმედეგობა 1 სთ-ზე მეტი.

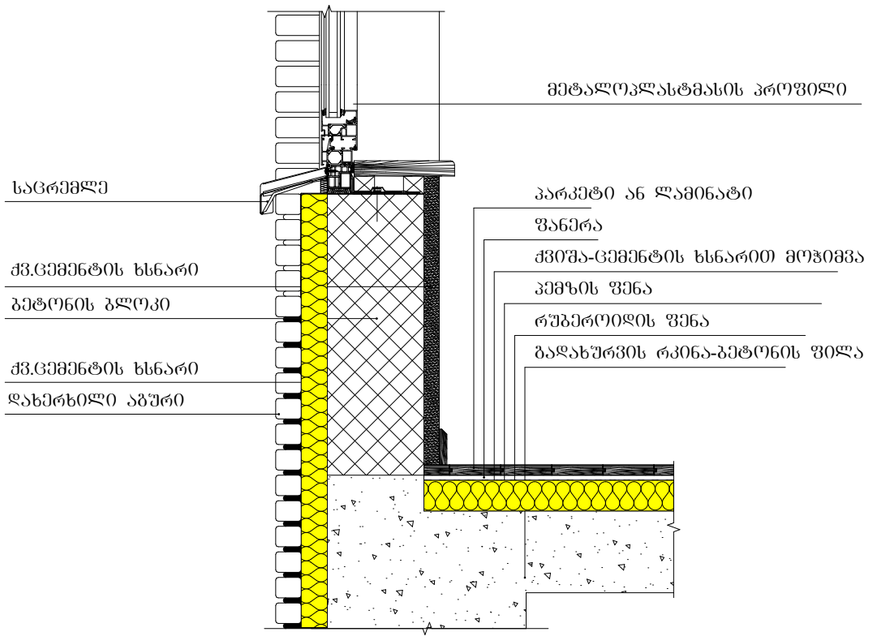

კვანძი №2
სახურავის დეტალიზაცია

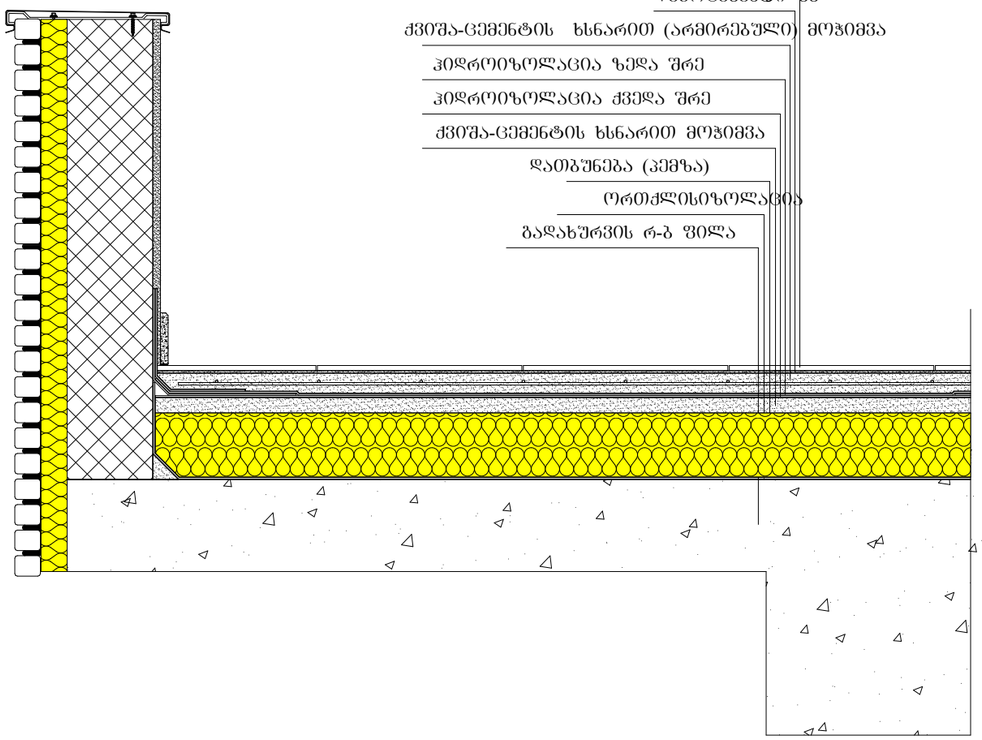

			მისამართი: ქ. თბილისი, ცოტნე დადიანის ქ. 26 ბ. ტერიტორია ნაკვეთი №11 (ს.კ. 01.12.12.033.039)
დირექტორი		მ. ხვედელიძე	პროექტის სახელწოდება: კაფე, ბარის არქიტექტურული პროექტი
მთ. არქიტექტორი		მ. სესიაშვილი	ნახაზის სახელწოდება:
დამკვეთი		შპს. „ორიენტირი“	ფურცელი / რაოდენობა / მასშტაბი / თარიღი 2024 წ.