განმარტებითი ბარათი

საპროექტო ტერიტორიის მისამართია - ქალაქი თბილისი, ლისის ტბის მიმდებარედ, სოფელ ლისისკენ მიმავალი გზის მარჯვენა მხარეს სკ - 01.10.18.007.014.

აღნიშნულ ტერიტორიაზე შეთანხმებულია განაშენიანების რეგულირების გეგმა - 3820648 (02/13/2018).

საპროექტო ტერიტორია განლაგებულია ზღვის დონიდან 700 მეტრზე.

შენობის პირობითი ნიშნული 0.00 = 701.618.

ნაკვეთს დასავლეთის მხრიდან ესაზღვრება საავტომობილო გზა. ტერიტორია შემოსაზღვრულია ცვალებადი სიმაღლის რ/ბეტონის ღობით, რომელიც მოპირკეთდება ბუნებრივი ქვით.

მთავარი შესასვლელი იწყება ეზოს წინა ჯიბით, პანდუსის საშუალებით კი ვხვდებით მიწისძვეშა დახურულ ავტოსადგომში -3.675 ნიშნულზე.

ამავე ნიშნულზე მდებარეობს სამრეცხაო, საწყობები, საინჟინრო დანადგარების ოთახი, ტექნიკური სათავსი, აუზის ტუმბო და სველი წერტილი.

შიდა კიბის და ლიფტის საშუალებით ვხვდებით პირველ სართულზე, სადაც განლაგებულია მისაღები ოთახი ბუხრით, სასადილო ოთახი, სამზარეულო, საძინებლები, სველი წერტილებით და საბარდერობო ოთახებით, კაბინეტი და პერსონალის საძინებელი.

მისაღები და სასადილო ოთახებიდან ვერანდების გავლით ვხვდებით ეზოში, სადაც მდებარეობს საცურაო აუზი.

ბუნებრივი ქვით მოწყობილი დამაკავშირებელი ბილიკები ქმნის საპროექტო შენობის და ლანდშაფტის ერთიან დაუბრკოლებელ სივრცეს.

საპროექტი შენობა გადახურულია არაექსპლუატირებადი ბრტყელი სახურავით.

შასადის ძირითად მოსაპირკეთებელ მასალას წარმოადგენს ბუნებრივი ქვა, ასევე ვხვდებით ანოდირებული ალუმინის შირმებს, ხის ჭერს, ნაწრთობი მინის მოაჯირებს და ალუმინის სლაიდინგის სისტემებს.

<u>ტექნიკურ-ეკონომიკური მაჩვენებლები</u>

მიწის ნაკვეთის ფართი	2487.00 მ^2
განაშენიანების ფართი	602.40 მ^2
საერთო ფართი	794.20 მ^2
საცხოვრებელი ფართობი	259.20 მ^2
საზაფხულო ფართობი	89.90 მ^2
დამხმარე ფართობი	324.70 მ^2
ავტოსადგომის ფართი	42.90 მ^2
აუზის ფართობი	38.20 მ^2
კიბის უჯრედის ფართი	39.30 მ^2
სამშენებლო მოცულობა	
0.00 ნიშნულს ზევით	1524.40 მ^3
0.00 ნიშნულს ქვევით	1548.80 მ^3
შენობა-ნაგებობის კონსტრუქციული სიმაღლე	
0.00 ნიშნულს ზევით	5.775 მ
0.00 ნიშნულს ქვევით	3.675 მ
კ1 განაშენიანების კოეფიციენტის საანგარიშო ფართობი	600.2
კ2 განაშენიანების ინტენსივობის კოეფიციენტის საანგარიშო ფართობი	802.8
კ3 გამწვანების კოეფიციენტის საანგარიშო ფართობი	1402.0
კ-1	0.2
კ-2	0.3
კ-3	0.6

გენგეგმა 1:500

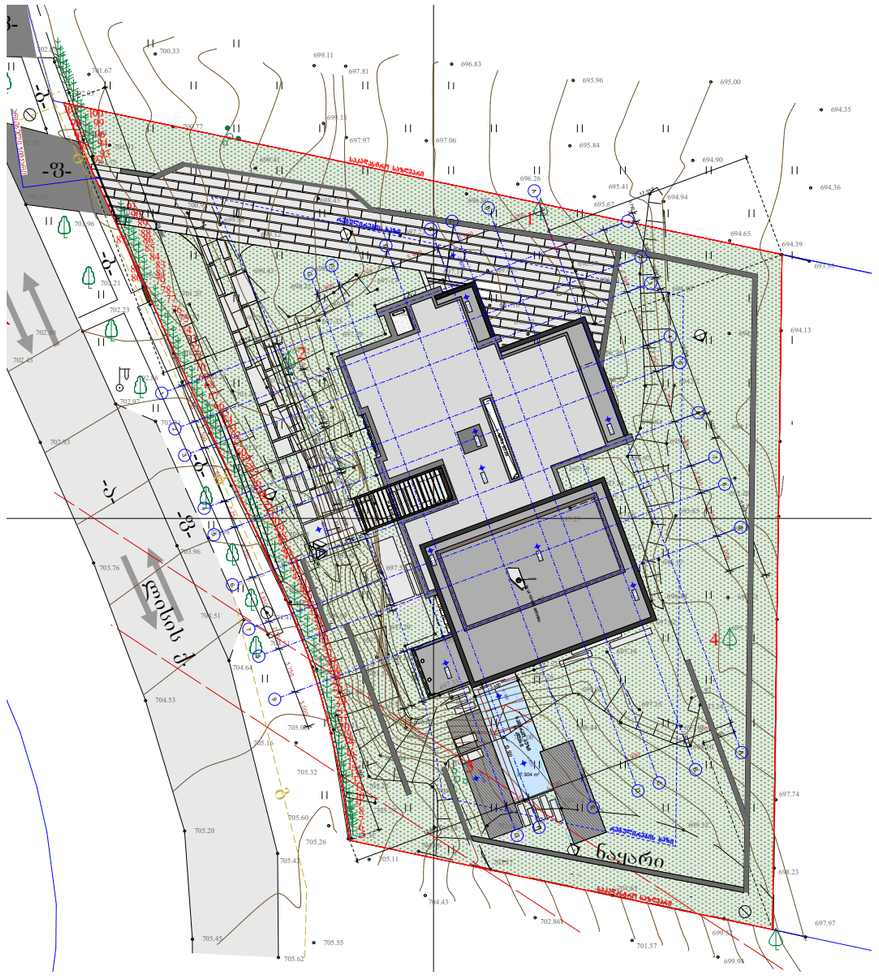

არქიტექტურა & დიზაინი

პროექტის დასახელება:

ინდივიდუალური საცხოვრებელი სახლი

შენიშვნები და სიმბოლოები:

- საპროექტო ±0.000 შეესაბამება აბსოლუტურ 701.618
- ზომები დაზუსტდეს ადგილზე.
- ყველა შეუსაბამობა სამუშაოების დაწყებამდე აუცილებლად უნდა ეცნობოს არქიტექტორს.

პროექტის ავტორი:

SAOTA

SAOTA (PTY) LTD 2008 ©

ნახაზის დასახელება:

გენგეგმა 1-500 , ფასადი 10-1 ღერძებს შორის

მასშტაბი 1:1

საავტორო ჯგუფი:

არქ. მ. ჭყონია

არქ. მ.სამხარაძე

არქ. ე.დანელია

თარიღი 17/01/25

ფურცელი A3

გვ.რაოდ.	გვერდი
2	A.01.1

მიწის ნაკვეთის ტოპოგრაფიული გეგმა

New Point

ქალაქი თბილისი, ლისის ტბის მიმდებარედ, სოფელ ლისისკენ მიმავალი გზის მარჯვენა მხარეს (ნაკვეთი 1/12) (ს/კ: 01.10.18.007.014)
ს.ს. „ლისი ლეიქ დეველოპმენტ“-ის (ს/ნ: 404857534) საკუთრებაში არსებული 2487 კვ.მ. არასასოფლო-სამეურნეო
დანიშნულების მიწის ნაკვეთის და მისი მიმდებარე ტერიტორიის ტოპოგრაფიული გეგმა

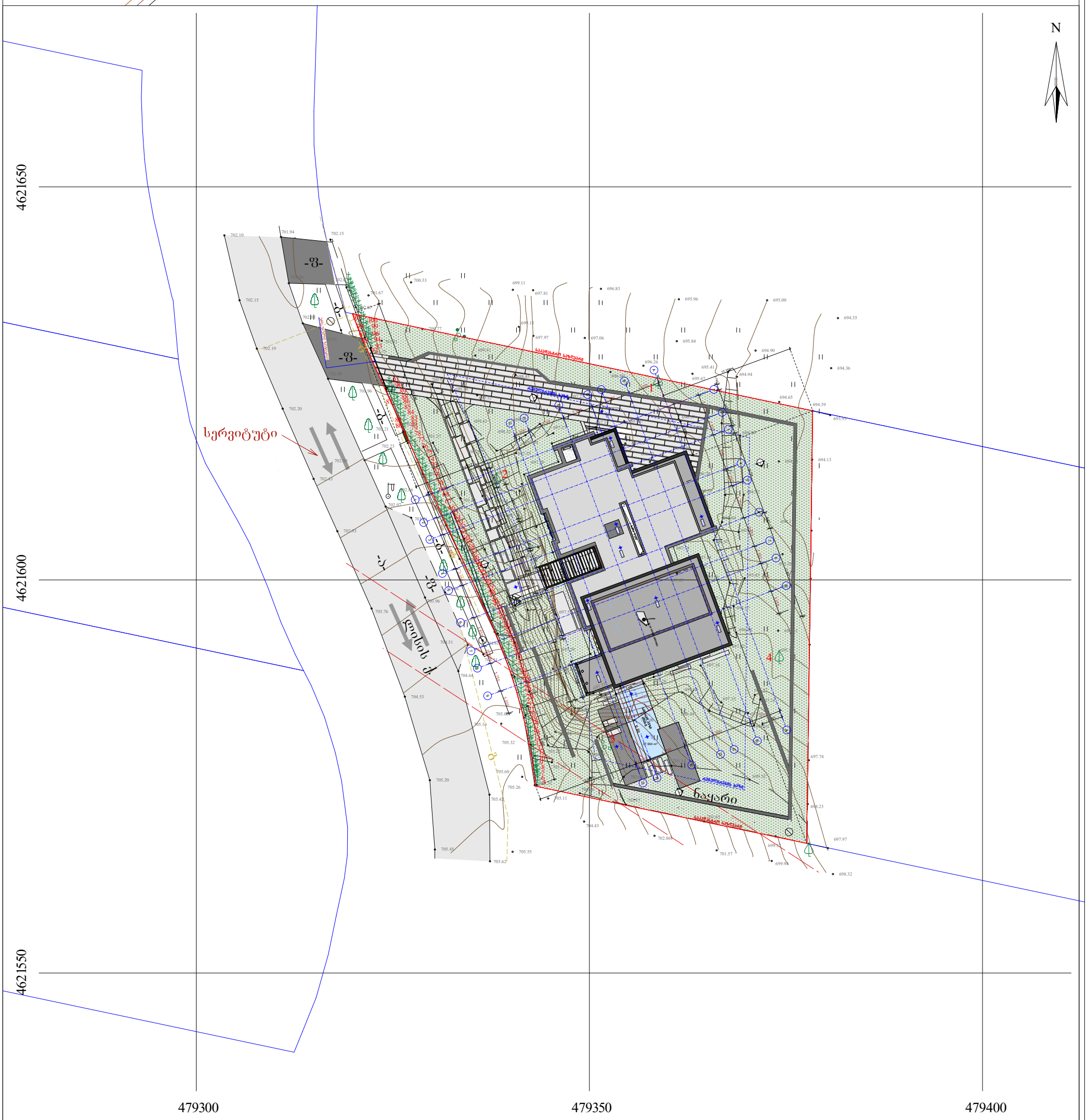

პირობითი აღნიშვნები

WGS 1984-ის კოორდინატთა სისტემის UTM პროექცია

ქს	საცხოვრებელი შენობა		ფოთლოვანი ხე		ხის ღობე		წყალგაყვანილობა
ქა	არასაცხოვრებელი შენობა		ხილკენკროვანი ხე		ღობე		გაზი
	მშენებარე შენობა		წიწვოვანი ხე		ლითონის ღობე		კანალიზაცია
	ნანგრევი		პალმა		ქვის კედელი		სანიაღვრე
	ფარდული		ბუჩქი/ მასიური ბუჩქი ვაზი		კედელი		კავშირგაბმულობა
					ფლატე		ელ. ქსელები
					რკინიგზა		გათბობა
					სამეთვალყურეო ჭები		
			გარე განათება		ელ. გადამცემი ხაზი		

შენიშვნა:1) გეგმაზე დატანილია საჯარო რეესტრში რეგისტრირებული ნაკვეთის საზღვრები
2) ვინადან გეგმაზე დატანილია მხოლოდ რეგისტრირებული მიწისქვეშა კომუნიკაციები მათი მდებარეობების დაზუსტება მოხდეს ყველა კომუნიკაციის წარმომადგენლებთან

New Point

საქართველო, თბილისი, მგალობლიშვილის ქუჩა №3,
I სართული, ოფისი №3; ს/ნ: 404883943
www. newpoint.ge info@newpoint.ge
ტელ: / tel: +995 32 2945808; მობ: /cell phone: +995 557 704433;
Ltd „NewPoint“

დირექტორი:		გ. კირკიტაძე
აზომა:		ვ. ვირსალაძე
დახაზა:		ვ. ვირსალაძე
მაშტაბი: 1:500	ფორმატი: A3	28/06/2024 წ.