შენობა-ნაგებობის უსაფრთხოების წესებთან შესაბამისობის ანალიზი

გამოყენებული წესები - **„შენობა-ნაგებობის უსაფრთხოების წესები“**

ჩამოთვალეთ შენობის დაკავებულებები და აღწერეთ თითოეული გამოყენება
თავშეყრის ჯგუფის ქვეჯგუფი **თვ-3** (ჰოლი/რეცეფცია -3.00 ნიშნულზე)
საქმიანი ჯგუფი **სქ** (საოფისე ფართობები, შეხვედრების ოთახი, პერსონალის ოთახი, სერვერისა და ვიდეო მონიტორინგის ოთახები -3.00 და 0.00 ნიშნულებზე)
სასაწყობო ჯგუფის ქვეჯგუფი **სწ-2** (შემოზღუდული ავტოსადგომი გარაჟი, სასაწყობი, ელექტროობის, ტექნიკური ოთახები და სახანძრო და სასმელი წყლის ტუმბოს ოთახები -6.00; -3.00; 0.00; +3.60; +7.50, +11.40, +15.30 და +19.20 ნიშნულებზე)
საცხოვრებელი ჯგუფის ქვეჯგუფი **სც-1** (სასტუმროს ნომრები(საძინებელი ერთეულები) +3.60, +7.50, +11,40, +15,30 და +19,20 ნიშნულებზე)

<u>კონსტრუქციის ტიპი:</u>	
განსაზღვრეთ კონსტრუქციის არსებული შენობისთვის: მაგალითი: II-A, II-B, V-A, V-B	**I-B**
განსაზღვრეთ კონსტრუქციის ტიპი ახალი შენობისთვის: მაგალითი: II-A, II-B, V-A, V-B	
შერეული კონსტრუქციის შემთხვევაში მიუთითეთ ტიპები, რომელიც გამოყენებული იქნება, განსაზღვრეთ ტიპები და მათი მდებარეობა:	

სიმაღლის შეზღუდვები ცხრილი 503 -ის მიხედვით		
დაკავებულობები	**დასაშვები სართულიანობა**	**შემოთავაზებული სართულიანობა**
თავშეყრის ჯგუფის ქვეჯგუფი **თვ-3**	11	**1**
საქმიანი ჯგუფი **სქ**	11	**2**
სასაწყობო ჯგუფის ქვეჯგუფი **სწ-2**	11	**8**
საცხოვრებელი ჯგუფის ქვეჯგუფი **სც-1**	11	**5**
	დასაშვები სიმაღლე	**შემოთავაზებული სიმაღლე**
შენობის სიმაღლე =	**48.8 მეტრი**	**27,94 მ.** (-1,66 მიწის დონის ნიშნული)
მიწის დონის ზემოთ სართულ(ებ)ის რაოდენობა =	**8+სახურავი**	

ფართობის შეზღუდვები ცხრილი 503 -ის მიხედვით		
დაკავებულობები	**დასაშვები ფართობი (სართულზე)**	**შემოთავაზებული ფართობი (სართულზე)**
თავშეყრის ჯგუფის ქვეჯგუფი **თვ-3**	შეუზღუდავი	**173.5 კვ.მ**
საქმიანი ჯგუფი **სქ**	შეუზღუდავი	**649.8 კვ.მ სართულზე, 1220.8 კვ.მ (ჯამურად)**
სასაწყობო ჯგუფის ქვეჯგუფი **სწ-2**	7340 კვ.მ	**939,2 კვ.მ სართულზე, 1128,8 კვ.მ (ჯამურად)**
საცხოვრებელი ჯგუფის ქვეჯგუფი **სც-1**	შეუზღუდავი	**810,4 კვ.მ სართულზე, 4025,2 კვ.მ (ჯამურად)**
შემოთავაზებული ფართობების ჯამი =	**6 548,3 კვ.მ**	
სართულების რაოდენობა =	**8+სახურავი**	
შენობის საერთო ფართობი =	**9 411 კვ.მ**	

გარე კედლის ცეცხლმედეგობისა და ღიობისადმი მოთხოვნები ცხრილების 602-ის და 705.8 -ის მიხედვით									
გარე კედელი	**ხანძარსაწინააღმდეგო მანძილი** (მეტრი)	**ცეცხლმედეგობის ხარისხი** (საათი)		**კედლის ღიობების ფართობი** (კედლის %)					
		მოთხოვნილი	**გათვალისწინებული**	**დასაშვები**			**გათვალისწინებული**		
				დაცული	**დაუცველი საშხეფებით**	**დაუცველი**	**დაცული**	**დაუცველი საშხეფებით**	**დაუცველი**
1-6’ ღერძებში	>9	0	0	შეუზღუდავია	შეუზღუდავია	შეუზღუდავია	-	არ არის შეზღუდული	-
6’-1 ღერძებში	>9	0	0	შეუზღუდავია	შეუზღუდავია	შეუზღუდავია	-	არ არის შეზღუდული	-
A-I ღერძებში	>9	0	0	შეუზღუდავია	შეუზღუდავია	შეუზღუდავია	-	არ არის შეზღუდული	-
I-A ღერძებში	4.88	1	1	75%	75%	25%	-	30%	-

ხანძრისაგან დაცვის სისტემებისადმი მოთხოვნები							
დაკავებულობები/სივრცეები/გასასვლელი საშუალებები	**ავტოსაშხეფი სისტემა**	**ალტერნატიული ავტომატური ცეცხლსაქრობი სისტემები**	**სახანძრო განგაშისა, კვამლაღმომჩენი და ცეცხლაღმომჩენი სისტემები**	**სახანძრო მილდგარების სისტემები**	**კვამლის საკონტროლო სისტემები**	**ხელის ცეცხლმაქრები**	**საავარიო განგაშის სისტემები**

თავშეყრის ჯგუფის ქვეჯგუფი **თვ-3**	**კი**	-	**კი**	**კი**	-	**კი**	
საქმიანი ჯგუფი **სქ**	**კი**	-	**კი**	**კი**	-	**კი**	
სასაწყობო ჯგუფის ქვეჯგუფი **სწ-2**	**კი**	-	**კი**	**კი**	-	**კი**	
საცხოვრებელი ჯგუფის ქვეჯგუფი **სც-1**	**კი**	-	**კი**	**კი**	-	**კი**	
კიბის უჯრედი	-	-	-	-	**კი** (ჰაერის დაწნევის სისიტემა)		
ლიფტები	-	-	-	-	**კი** (ჰაერის დაწნევის სისტემა		
დერეფანი	**კი**	-	**კი**	**კი**		**კი**	
სახანძრო-სამაშველო სამსახურის მიერ გამოსაყენებელი მისაერთებლები				**კი**			
სახანძრო ტუმბოები და წყლის რეზერვუარი (განთვსებულია -3.00 ნიშნულზე)				**კი**			

განიავებისადმი მოთხოვნები		
დაკავებულობები/სივრცეები/გასასვლელი საშუალებები	**ბუნებრივი განიავება**	**მექანიკური განიავება**
თავშეყრის ჯგუფის ქვეჯგუფი **თვ-3**		**კი**
საქმიანი ჯგუფი **სქ**		**კი**
სასაწყობო ჯგუფის ქვეჯგუფი **სწ-2**		**კი**
საცხოვრებელი ჯგუფის ქვეჯგუფი **სც-1**		**კი**
კიბის უჯრედი		**კი**
ლიფტები		**კი**
დერეფანი		**კი**

თითოეული სართულიდან გასასვლელი საშუალება									
სართულები	**დაკავებულობა და დაკავებულობის დატვირთვის ჯამური მაჩვენებელი**	**მოთხოვნილი გასასვლელების/გასასვლელთან მისადგომის რაოდენობა**	**გათვალისწინებული გასასვლელების/გასასვლელთან მისადგომის რაოდენობა და ტიპი**	**გასასვლელი საშუალებების სიგანე** (მეტრი)					
				გზა-კიბეები		**დერაფანი,**		**გასასვლელის გზა-კარი**	
				მოთხოვნილი	**გათვალისწინებული**	**მოთხოვნილი**	**გათვალისწინებული**	**მოთხოვნილი**	**გათვალისწინებული**

-6.00 ნიშნული	**სწ-2 დ.დ=50**	**2**	**2 შიგა გასასვლელის გზა-კიბე**	**1.10**	**1.30 და 1.50**	**1.20**	**მინ. 0,9 გასავლელი**	**0.82 (თითო)**	**მინ. 0.85 (თითო)**
-3,00 ნიშნული	**თვ-3, სქ, სწ-2 დ.დ=203**	**2**	**1 შიგა გასასვლელის გზა-კიბე 3 გასასვლელის გზა-კარი**	**1.10**	**1.30 და 1.50**	**1.20**	**მინ. 1.50**	**0.82 (თითო)**	**მინ. 0.85 (თითო)**
0,00 ნიშნული	**სწ-2, სქ დ.დ=78**	**2**	**1 შიგა გასასვლელის გზა-კიბე 6 გასასვლელის გზა-კარი**	**1.10**	**1.30 და 1.50**	**1.20**	**მინ. 2,70**	**0.82 (თითო)**	**მინ. 0.85 (თითო)**
მე-3 და მე-7 სართული +3,60; 19,20 ნიშნულები	**სც-1, სწ-2 დ.დ= 44 მაქსიმალური დატვირთვა სართულზე**	**2**	**2 შიგა გასასვლელის გზა-კიბე**	**1.10**	**1.30 და 1.50**	**1.20**	**მინ. 1.63**	**0.82 (თითო)**	**მინ. 0.85 (თითო)**

წყალსადენი სისტემის ფიქსირებული მოწყობილობების რაოდენობა

ცხრილი 1602.1-ის მიხედვით

სართულები	**დაკავებულობა და დაკავებულობის დატვირთვის ჯამური მაჩვენებელი**	**ფიქსირებული მოწყობილობები**(ცალი)											
		უნიტაზი		**ტუალეტის ხელსაბანები**		**აბაზანა/შხაპი**		**სასმელი წყლის ფანტანი**		**სამომსახურეო ნიჟარა**		**სამზარეულოს ნიჟარა**	
		მოთხოვნილი	გათვალისწინებული	მოთხოვნილი	გათვალისწინებული	მოთხოვნილი	გათვალისწინებული	მოთხოვნილი	გათვალისწინებული	მოთხოვნილი	გათვალისწინებული	მოთხოვნილი	გათვალისწინებული
-6.00 ნიშნული	**სწ-2 დ.დ=50**	-	-	-	-	-	-	-	-	-	-	-	-
-3,00 ნიშნული	**თვ-3, სქ, სწ-2 დ.დ=203**	5	10	3	10	-	2	1	4	1	1	-	-
0,00 ნიშნული	**სწ-2, სქ დ.დ=78**	3	6	2	4	-	-	1	3	1	1	-	-

წყალსადენი სისტემის ფიქსირებული მოწყობილობების რაოდენობა-საცხოვრებელი ჯგუფი

სც-1 ქვეჯგუფი

ცხრილი 1602.1-ის მიხედვით

სართულები	**საცხოვრებელი ერთეულები**	**ფიქსირებული მოწყობილობები**				
		უნიტაზი (ერთ საცხოვრებელ	**ტუალეტის ხელსაბანები** (ერთ	**აბაზანა/შხაპი** (ერთ საცხოვრებელ	**სამზარეულოს ნიჟარა** (ერთ	**ავტომატური სარეცხი მანქანის მისაერთებელი**

		ერთეულზე)		საცხოვრებელ ერთეულზე)		ერთეულზე)		საცხოვრებელ ერთეულზე)			
		მოთხოვნილი	გათვალის წინებული	მოთხოვნილი	გათვალის წინებული	მოთხოვნილი	გათვალის წინებული	მოთხოვნილი	გათვალის წინებული	მოთხოვნილი	გათვალის წინებული
+3,60 ნიშნული	**12** საცხოვრებელი ერთეული (ნომერი)	**1**	**1**	**1**	**1**	**1**	**1**	**-**	**-**	**-**	**-**
მე-4 სართული +7,50 ნიშნული	**12** საცხოვრებელი ერთეული (ნომერი)	**1**	**1**	**1**	**1**	**1**	**1**	**-**	**-**	**-**	**-**
მე-5 სართული +11,40 ნიშნული	**12** საცხოვრებელი ერთეული (ნომერი)	**1**	**1**	**1**	**1**	**1**	**1**	**-**	**-**	**-**	**-**
მე-6 სართული +15,30 ნიშნული	**12** საცხოვრებელი ერთეული (ნომერი)	**1**	**1**	**1**	**1**	**1**	**1**	**-**	**-**	**-**	**-**
მე-7 სართული +19,20 ნიშნული	**12** საცხოვრებელი ერთეული (ნომერი)	**1**	**1**	**1**	**1**	**1**	**1**	**-**	**-**	**-**	**-**

მეშმა ნიშნულზე -6.00=478.84

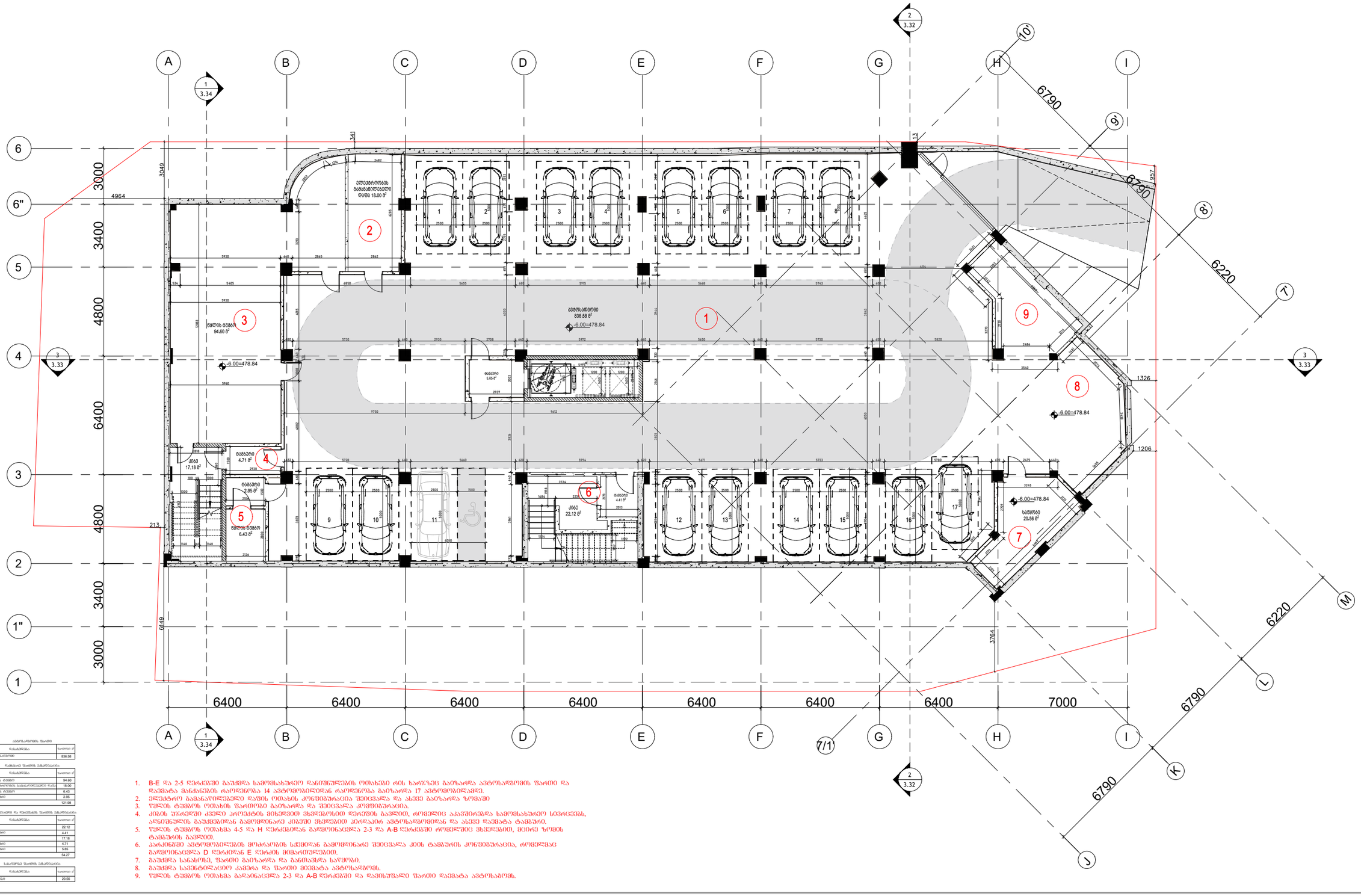

ავზის ფარდობის ნაწილი	
დასახელება	ზედაპირ ფ
ავზის ფარდობი	836.58

შემაკავებელი ნაწილის ექსპლუატაცია	
დასახელება	ზედაპირ ფ
ჭრილის ტუმბო	94.80
პრესტიჟის ბასეინის ტუმბო	18.00
ტერასის ტუმბო	6.43
ტუმბო	2.95
ჯამი	121.98

ტერასის ქვაფენილის ნაწილის ექსპლუატაცია	
დასახელება	ზედაპირ ფ
ტუმბო	22.12
ტუმბო	4.41
ტუმბო	17.18
ტუმბო	4.71
ტუმბო	5.85
ჯამი	54.27

სანიაღვრე ნაწილის ექსპლუატაცია	
დასახელება	ზედაპირ ფ
სიფონი	20.56

1. B-E და 2-5 ღერძებში გაუქმდა სამოძრაობო ღონეებით რის ხარჯზეც გაიზარდა ავტომანქანების დადგომის ადგილების რაოდენობა 14 ავტომობილიდან რამდენიმე ათეულ ავტომობილამდე.
2. ელექტრო გამანაწილებელი ფარის ოთახის კონფიგურაცია შეიცვალა და ახლა გაიზარდა ზომაში
3. ჭრილის ტუმბოს ოთახის ზარმოება გაიზარდა და შეიცვალა კონფიგურაცია.
4. კიბის შენობაში ძველი პროექტის მიხედვით ეზიდებოდა დერეფნის გაგრძელება, რომელიც აპარტამენტებს სამოძრაობო სივრცეებს, ანღობდნენ გაუმჭვირვალე გამოსაწნარე კიბეში მხედველობით კონტაქტს ავტოსადგომიდან და ასევე დაემატა ტამბური.
5. ჭრილის ტუმბოს ოთახმა 4-5 და H ღერძებიდან გადმოინაცვლა 2-3 და A-B ღერძებში რომელშიც მხედველობით, მცირე ზომის ტამბურის გამოდის.
6. პარკინგში ავტომობილების მოძრაობის სქემიდან გამომდინარე შეიცვალა კიბის ტამბურის კონფიგურაცია, რომელმაც გადმოინაცვლა D ღერძიდან E ღერძის მიმართულებით.
7. გაუქმდა სანასოსე, ზარიო გაიზარდა და განთავსდა საწყობი.
8. გაუქმდა სავენტილაციო კამერა და ზარიო მიეშალა ავტოსადგომს.
9. ჭრილის ტუმბოს ოთახმა გადაინაცვლა 2-3 და A-B ღერძებში და დაემატა ზარიო დაემატა ავტოსაბომს.

Company Name / კომპანიის დასახელება
City LLC / შ.პ.ს "CITY"

Activitie / საქმიანობა
Design & Construction company
საპროექტო & საკონსტრუქტორო კომპანია

Arakhishvili str # 3
Tbilisi, Georgia

არახიშვილის ქ. N3
თბილისი,
საქართველო

Company Name / კომპანიის დასახელება
Ltd "Engadi" / შპს "NGS"

Activitie / საქმიანობა
"

Address / მისამართი

Amagleba Street #47, Tbilisi
ამაღლების ქუჩა #47, თბილისი

Title / დასახელება

-3.000

Project Name / პროექტის დასახელება

Residential building / საცხოვრებელი შენობა

Specialist Design / სპეციალისტი დიზაინერი

Design / დიზაინი — Masima Safarova

Checked / შემოწმა — Murat Deniz Kaya

Aproved / დამტკიცა — city LLC

Disciple დისც.	Format ფორმატი	Scale მასშტაბი	Date თარიღი
Architectural design	A3		22.02.2024

Project პროექტი	Issued by გამცემი	Discip. დისც.	Stage ეტაპი	DWG nr ნახ. ნომ.	Rev. რევ.
NGS	CT	AR	Sketch სკიზი	AR-DWG-01	01

მეშმა ნიშნულზე -3.00=481.84

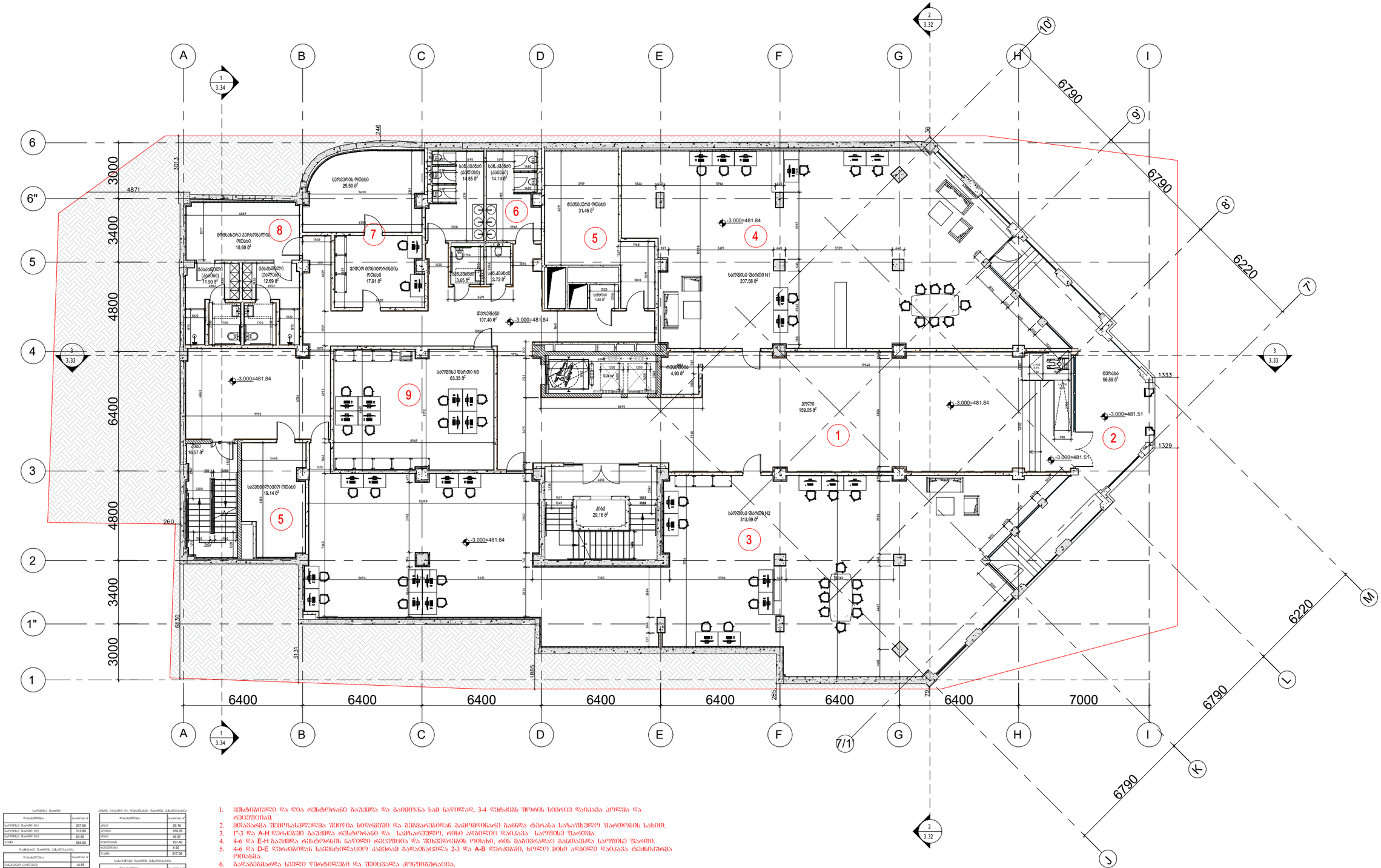

სართულის ფართი	
დასახელება	ფართობი მ²
სართულის ფართი N1	207.56
სართულის ფართი N2	313.99
სართულის ფართი N3	63.35
ჯამი:	584.90

ოთახების ფართობის უწყისი	
დასახელება	ფართობი მ²
საბანაკო (ქალების)	14.85
საბანაკო (კაცების)	14.14
საბანაკო (მოსამსახურეების)	3.65
საბანაკო	2.72
ტექნიკური ოთახი	31.46
მოლარე მონიტორინგის ოთახი	17.91
ელექტრო ოთახი	25.50
მოწმისათვის კონფერენციის ოთახი	18.60
საბანაკოები (კაცების)	12.69
საბანაკოები (ქალების)	11.90
ჯამი:	153.42

ტერასის ფართი და ტერასების ფართობის უწყისი	
დასახელება	ფართობი მ²
ტერასა	29.16
ტერასა	159.05
ტერასა	16.57
ტერასები	107.40
ტერასები	4.90
ჯამი:	317.08

საპარკინგე ფართობის უწყისი	
დასახელება	ფართობი მ²
სპორტული	1.92

საზაფხულო ფართობის უწყისი	
დასახელება	ფართობი მ²
ტერასა	56.59

1. ვენტილაციული და ღია რესტორანი გაუქმდა და გაიმიჯნა სამ ნაწილად, 3-4 ღერძების შორის სივრცე დაიკავა კიოსკმა და რეცეფციამ.
2. მთავარმა შემოსასვლელმა შეიღება სიღრმეში და შეიმატა ფართი.
3. 1"-3 და A-H ღერძებში გაუქმდა რესტორანი და სამზარეულო, რისი ადგილიც დაიკავა საოფისე ფართმა.
4. 4-6 და E-H გაუქმდა რესტორნის ნაწილი რეცეფციამ და შენვრების ოთახი, რის გამოც გაზრდილა განათავსა საოფისე ფართი.
5. 4-6 და D-E ღერძებიდან სანიტარული კვანძის გადატანისა გამო, 2-3 და A-B ღერძებში, ხოლო მისი ადგილი დაიკავა ტექნიკურმა ოთახმა.
6. გადაკეთდა სველი წერტილები და შეიცვალა კონფიგურაცია.
7. გაუქმდა ადმინისტრაციული დანიშნულების მცირე ზომის კაბინეტები, მათ ადგილას განთავსდა სერვერის და ვიდეო მონიტორინგის ოთახები.
8. გადაკეთდა გასახდელები და მოეწყო პერსონალის ოთახი.
9. სერვერის ოთახის გადანაცვლების და ასევე ადმინისტრაციული დანიშნულების კაბინეტების გაუქმების შედეგად განთავისუფლებული ფართი დაიკავა მცირე ზომის საოფისე ფართმა.

Company Name / კომპანიის დასახელება City LLC / შ.პ.ს. სიტი	
Activitie / საქმიანობა Design & Construction company საპროექტო & სამშენებლო კომპანია	
Arakhishvili str # 3 Tbilsi, Georgia	არახიშვილის ქ. N3 თბილისი, საქართველო
Company Name / კომპანიის დასახელება Ltd "Engadi" / შპს "NGS"	
Activitie / საქმიანობა "	
Address / მისამართი Amagleba Street #47, Tbilisi ამაღლების ქუჩა #47, თბილისი	
Title / დასახელება -3.000	
Project Name / პროექტის დასახელება Residential building / საცხოვრებელი შენობა	
Specialist Design / სპეციალისტი დიზაინერი Design / დიზაინი: Masima Safarova	
Checked / შესაფერება: Murat Deniz Kaya Aproved / დაამტკიცა: city LLC	

Disciple დისც.	Format შრიფტი	Scale მასშტაბი	Date თარიღი
Architectural design	A3		22.02.2024

Project პროექტის	Issued by გამცემი	Discip. დისც.	Stage ეტაპი	DWG nr ნახ. ნომ.	Rev. რედ.
NGS	CT	AR	Sketch ესკიზი	AR-DWG-01	01

გეგმა ნიშნულზე +0.00=484.84

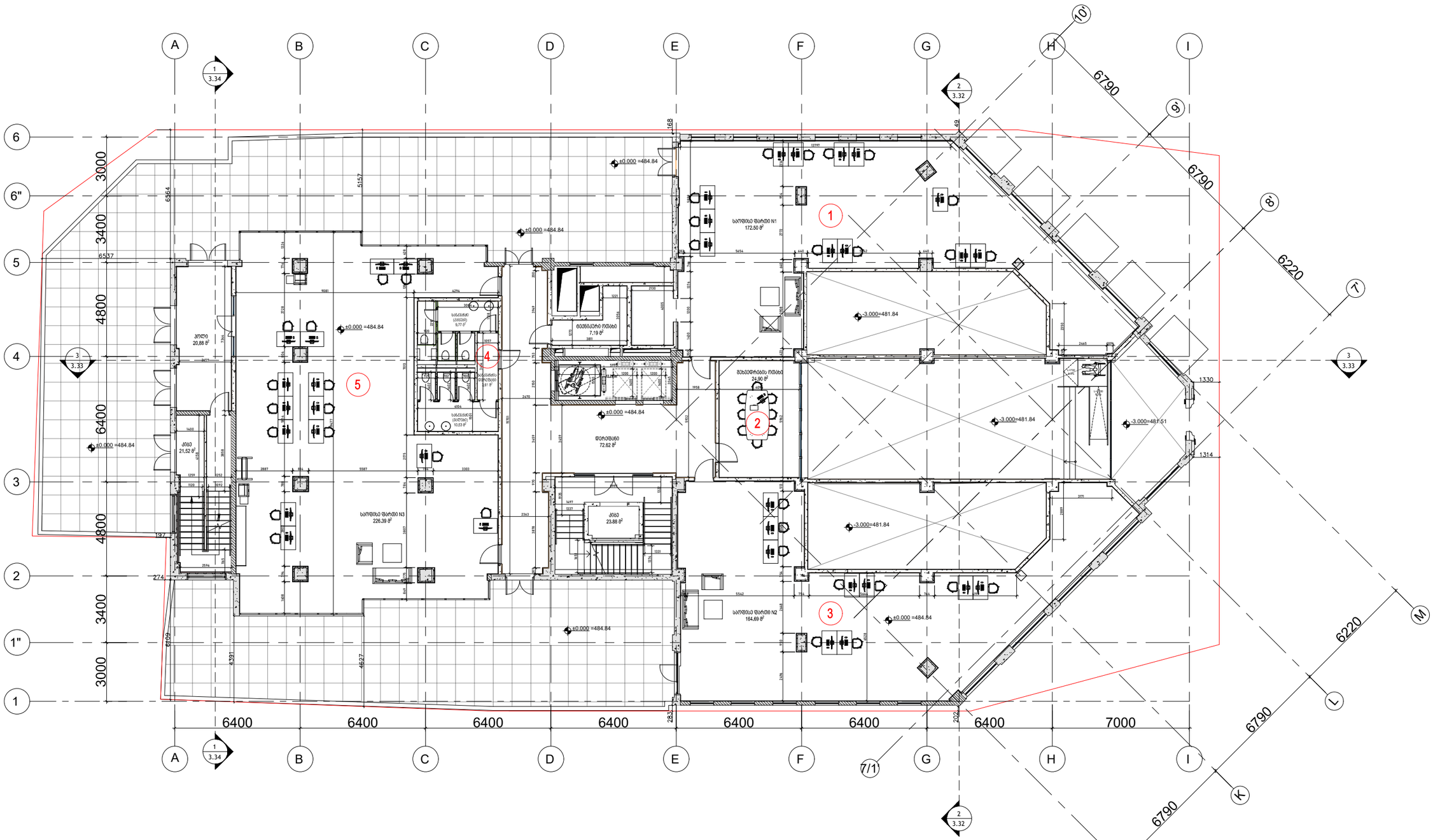

საფუძველი ნაგები	
დასახელება	ფართი მ²
საფუძველი ნაგები N1	172.50
საფუძველი ნაგები N2	164.69
საფუძველი ნაგები N3	226.39
მზიდკონტურის ელემენტი	24.90
ჯამი:	588.48

დამხმარე ნაგების მოცულობა	
დასახელება	ფართი მ²
ნაგებობის ცალკეული	10.53
ნაგებობის ცალკეული	9.77
ნაგებობის ფრაგმენტი	3.61
ტექნიკური ოთახი	7.19
ჯამი:	31.10

კიბის უჯრედი და ლიფტების ნაგების მოცულობა	
დასახელება	ფართი მ²
კიბე	23.88
ლიფტები	72.82
კიბე	21.52
კიბე	20.88
ჯამი:	138.90

1. 1-3 და E-H ღერძებში თაბაშირშპალი სამშრატო სივრცე გაუქმდა და მისი აღმატები ფაილი საყრდენ ზედაპირზე.
2. 5-6 და E-F ღერძებიდან შეხვედრების ოთახმა გადიდებულება 3-4 და E-F ღერძებში.
3. 1-3 და E-H ღერძებში გაუქმდა შეტანები, რის გამოც გადიდებულება საყრდენ ზედაპირზე.
4. დაბრუნდა სველი წერტილები.
5. გაუქმდა საკონსტრუქციო ბოძებზე და მის ნაცვლად განთავსდა საყრდენ ზედაპირზე.

Company Name / კომპანიის დასახელება
City LLC / შპს სიტი

Activitie / საქმიანობა
Design & Construction company
საპროექტო & სამშენებლო კომპანია

Arakhishvili str # 3
Tbilisi, Georgia

არახიშვილის ქ. №3
თბილისი,
საქართველო

Company Name / კომპანიის დასახელება
Ltd "Engadi" / შპს "NGS"

Activitie / საქმიანობა
"

Address / მისამართი

Amagleba Street #47, Tbilisi
ამაღლების ქუჩა #47, თბილისი

Title / დასახელება
-3.000

Project Name / პროექტის დასახელება
Residential building / საცხოვრებელი შენობა

Specialist Design / სპეციალისტი დიზაინერი

Design / დიზაინი — Masima Safarova

Checked / შემოწმა — Murat Deniz Kaya

Aproved / დაამტკიცა — city LLC

Disciple დისც.	Format შრიფტი	Scale მასშტაბი	Date თარიღი
Architectural design	A3		22.02.2024

Project პროექტის ნომერი	Issued by გამცემი	Discip. დისც.	Stage ეტაპი	DWG nr ნახ. ნომ.	Rev. ვერ.
NGS	CT	AR	Sketch ესკიზი	AR-DWG-01	01

გეგმა ნიშნულზე +3.60=488.44

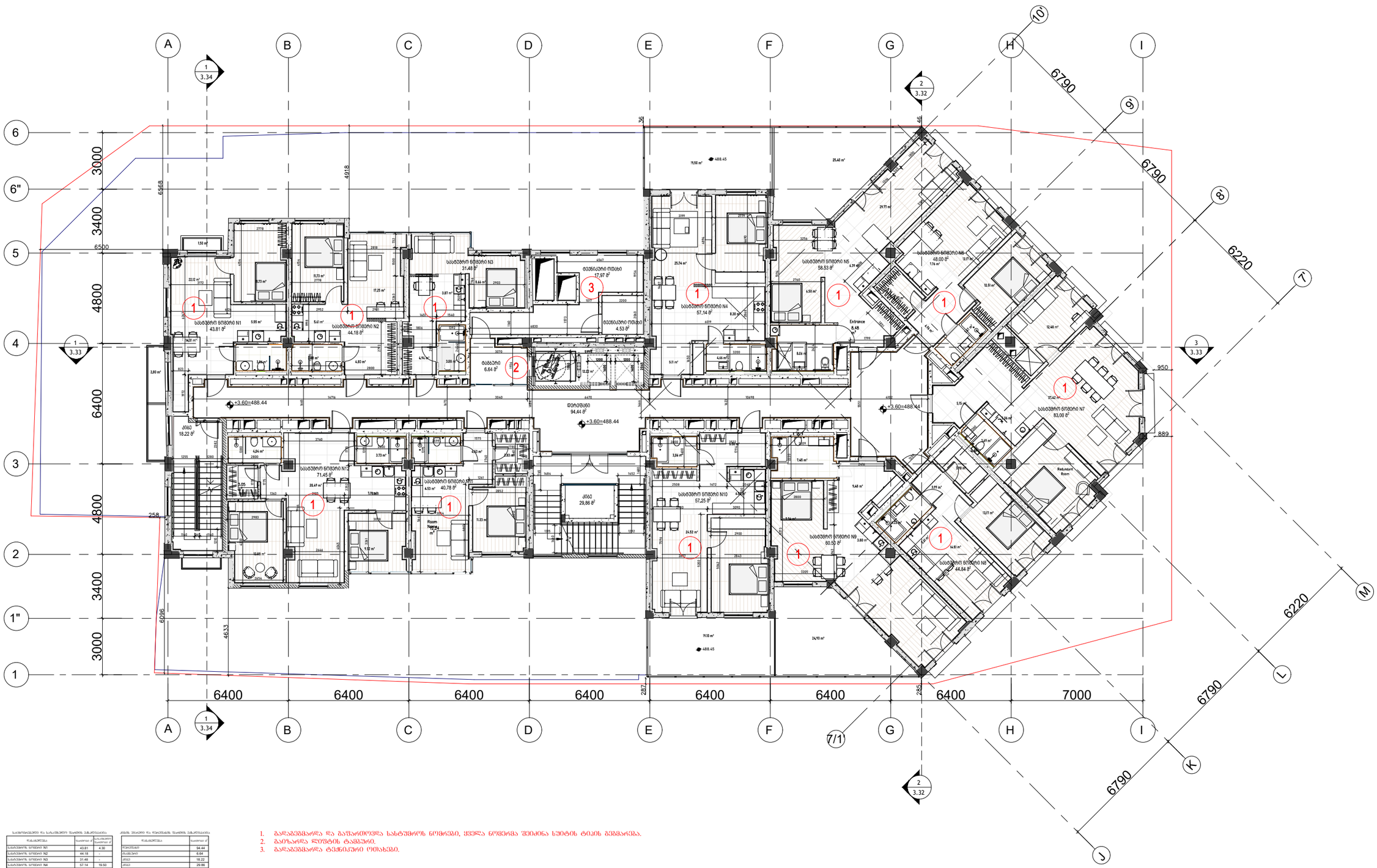

სამშენებლო და სარემონტო სამუშაოს უწყისი

დასახელება	საერთო მ²	საერთო ფართი მ²
ბინა N1	43.81	4.30
ბინა N2	44.18	-
ბინა N3	31.48	-
ბინა N4	57.14	19.50
ბინა N5	58.53	25.40
ბინა N6	48.00	-
ბინა N7	83.00	-
ბინა N8	44.84	-
ბინა N9	60.50	24.90
ბინა N10	57.25	19.10
ბინა N11	40.78	-
ბინა N12	71.45	-
სულ	640.96	93.20

ქვედა ეშვიანი და ჩრდილოეთ სამუშაოს უწყისი

დასახელება	საერთო მ²
ტერასები	94.44
ტაქსები	6.64
ქვაბი	18.22
ქვაბი	29.86
სულ	149.16

ჩამშენებელი სამუშაოს უწყისი

დასახელება	საერთო მ²
ტერასების ღობეები	17.57
ტერასების ღობეები	4.53
სულ	22.10

1. გადაკეთებადია და გადასარემონტებელია სახლშიშროს ნოშტები, ყველა ნოშტისა შეიძინა ხელობის ტიპის გეგმარება.
2. ბაიზარია ლეწტის ტახმარი.
3. გადაბმებადია ტექნიკური ღობეები.

Company Name / კომპანიის დასახელება
City LLC / შ.პ.ს. სიტი

Activitie / საქმიანობა
Design & Construction company
საპროექტო & საკონსტრუქტორო კომპანია

city

Arakishvili str # 3
Tbilisi, Georgia

არაყიშვილის ქ. №3
თბილისი,
საქართველო

Company Name / კომპანიის დასახელება
Ltd "Engadi" / შპს "NGS"

Activitie / საქმიანობა
"

Address / მისამართი

Amagleba Street #47, Tbilisi
ამაღლების ქუჩა #47, თბილისი

Title / დასახელება
-3.000

Project Name / პროექტის დასახელება
Residential building / საცხოვრებელი შენობა

Specialist Design / სპეციალისტი დიზაინერი

city

Design / დიზაინი — Masima Safarova

Checked / შემოწმა — Murat Deniz Kaya

Aproved / დაამტკიცა — city LLC

Disciple დისც.	Format შრიფტი	Scale მასშტაბი	Date თარიღი
Architectural design	A3		22.02.2024

Project პროექტის	Issued by გამცემი	Discip. დისც.	Stage ეტაპი	DWG nr ნახ. ნომ.	Rev. რევ.
NGS	CT	AR	Sketch ესკიზი	AR-DWG-01	01

გეგმა ნიშნულზე +7.50=492.34

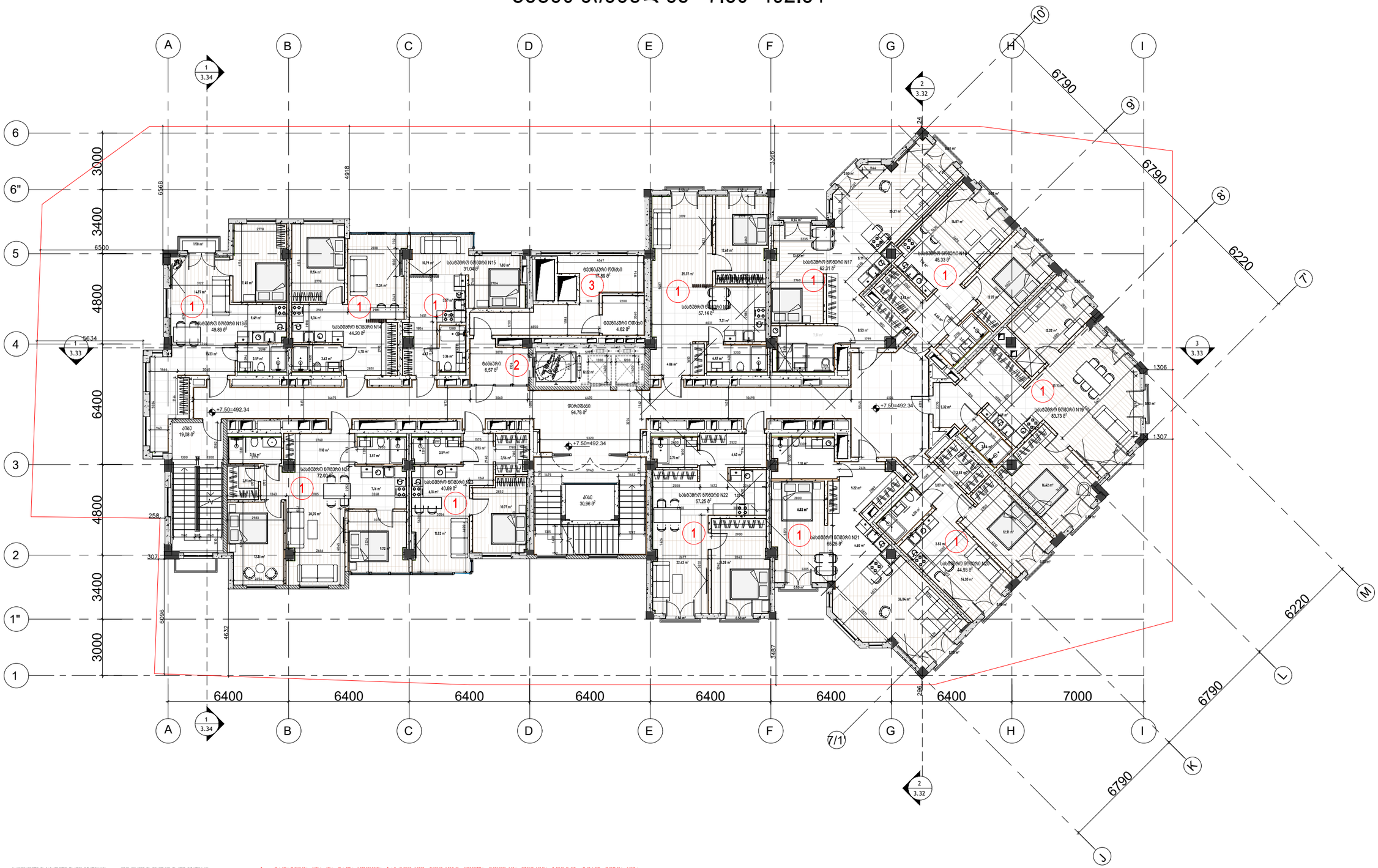

საბინაო ნაწილის N	საერთო ფართი მ²	საერთო საერთო ფართი მ²
საბინაო ნაწილი N13	49.89	1.50
საბინაო ნაწილი N14	44.20	-
საბინაო ნაწილი N15	31.04	-
საბინაო ნაწილი N16	57.14	1.00
საბინაო ნაწილი N17	62.31	1.50
საბინაო ნაწილი N18	48.33	1.00
საბინაო ნაწილი N19	83.73	2.50
საბინაო ნაწილი N20	44.93	1.00
საბინაო ნაწილი N21	65.25	1.00
საბინაო ნაწილი N22	57.25	1.00
საბინაო ნაწილი N23	40.69	-
საბინაო ნაწილი N24	72.00	-
ჯამი	656.76	10.50

ფართის დასახელება	ფართი მ²
ტერასა	94.78
ტერასა	6.57
ტერასა	19.08
ტერასა	30.96
ჯამი	151.39

ფართის დასახელება	ფართი მ²
ტერასა	17.89
ტერასა	4.62
ჯამი	22.51

1. გაალაქებამდე და გაშარიოვება სახანძრო ნორმები, ყველა ნორმამა შეიძინა სუიტის ტიპის გეგმარება.
2. გაიზარდა ლიფტის ტანდარი.
3. გაალაქებამდე ტექნიკური ოთახები.

Company Name / კომპანიის დასახელება City LLC / შპს სიტი	
Activitie / საქმიანობა Design & Construction company სპეციალური & სამშენებლო კომპანია	
Arakhishvili str # 3 Tbilisi, Georgia	არაყიშვილის ქ. N3 თბილისი, საქართველო
Company Name / კომპანიის დასახელება Ltd "Engadi" / შპს "NGS"	
Activitie / საქმიანობა "	
Address / მისამართი Amagleba Street #47, Tbilisi ამაღლების ქუჩა #47, თბილისი	
Title / დასახელება -3.000	
Project Name / პროექტის დასახელება Residential building / საცხოვრებელი შენობა	
Specialist Design / სპეციალისტი დიზაინერი	
Design / დიზაინი	Masima Safarova
Checked / შემოწმება	Murat Deniz Kaya
Aproved / დამტკიცება	city LLC

Disciple დისც.	Format ფორმატი	Scale მასშტაბი	Date თარიღი
Architectural design	A3		22.02.2024

Project პროექტი	Issued by გამცემი	Discip. დისც.	Stage ეტაპი	DWG nr ნახ. ბმ.	Rev. ბარ.
NGS	CT	AR	Sketch სკიზი	AR-DWG-01	01

გეგმა ნიშნულზე +11.40=496.24

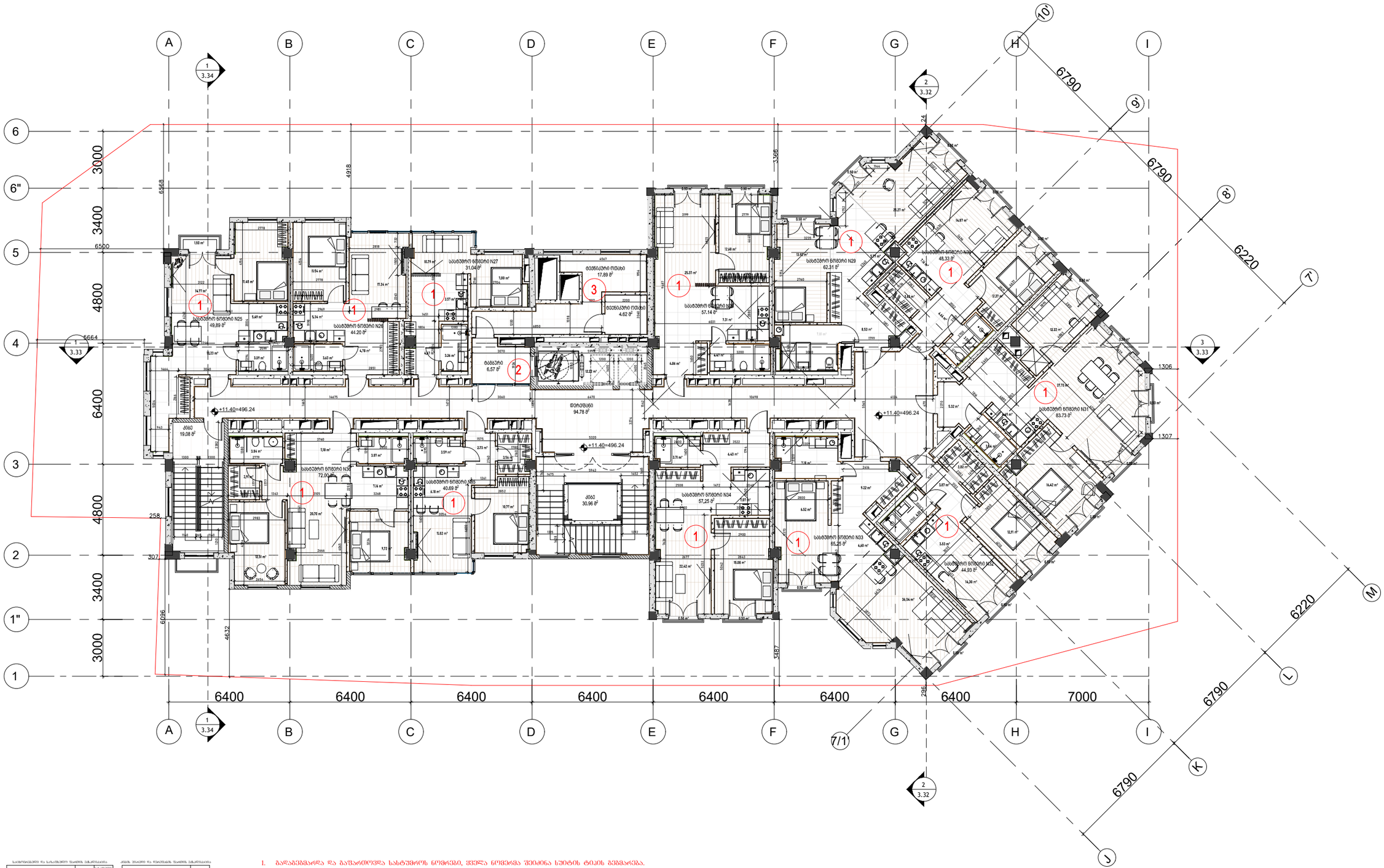

საბინაო სივრცის და საკომერციო ნაგებობის ექსპლიკაცია		
დასახელება	ნაგებობის ფართობი მ²	ნაგებობის ფართობი მ²
ბინა/ოფისი N25	49.89	1.50
ბინა/ოფისი N26	44.20	-
ბინა/ოფისი N27	31.04	-
ბინა/ოფისი N28	57.14	1.00
ბინა/ოფისი N29	62.31	1.50
ბინა/ოფისი N30	48.33	1.00
ბინა/ოფისი N31	83.73	2.50
ბინა/ოფისი N32	44.93	1.00
ბინა/ოფისი N33	65.25	1.00
ბინა/ოფისი N34	57.25	1.00
ბინა/ოფისი N35	40.69	-
ბინა/ოფისი N36	72.00	-
ჯამი	656.76	10.50

ტერასის ექსპლიკაცია და ნაგებობის ფართობის ცხრილი	
დასახელება	ნაგებობის მ²
ტერასა	94.78
ტერასა	6.57
ტერასა	19.08
ტერასა	30.96
ჯამი	151.39

ნაგებობის ფართობის ცხრილი	
დასახელება	ნაგებობის მ²
ტერასა/ოფის ტერასა	17.89
ტერასა/ოფის ტერასა	4.62
ჯამი	22.51

1. გაალაპარაკებელია და გაწყალმომარაგება სახანძრო ნიშნები, ყველა ნიშნიდან შეიძლება სპრინკლის ტიპის გამოყენება.
2. გაიზარდა ლიფტის ტამბური.
3. გაალაპარაკებელია ტექნიკური ოთახები.

Company Name / კომპანიის დასახელება
City LLC / შ.პ.ს. სიტი

Activitie / საქმიანობა
Design & Construction company
საპროექტო & საკონსტრუქტორო კომპანია

city

Arakhishvili str # 3
Tbilisi, Georgia
არაყიშვილის ქ. №3
თბილისი,
საქართველო

Company Name / კომპანიის დასახელება
Ltd "Engadi" / შპს "NGS"

Activitie / საქმიანობა
"

Address / მისამართი

Amagleba Street #47, Tbilisi
ამაღლების ქუჩა #47, თბილისი

Title / დასახელება
-3.000

Project Name / პროექტის დასახელება
Residential building / საცხოვრებელი შენობა

Specialist Design / სპეციალისტი დიზაინერი

city

Design / დიზაინი — Masima Safarova

Checked / შემოწმება — Murat Deniz Kaya

Aproved / დაამტკიცა — city LLC

Disciple დისც.	Format შეთანხმება	Scale მასშტაბი	Date თარიღი
Architectural design	A3		22.02.2024

Project პროექტის	Issued by გამცემი ორგ.	Discip. დისც.	Stage ეტაპი	DWG nr ნახ. №.	Rev. ვერს.
NGS	CT	AR	Sketch სკიზი	AR-DWG-01	01

მეშმა ნიშნულზე +15.30=500.14

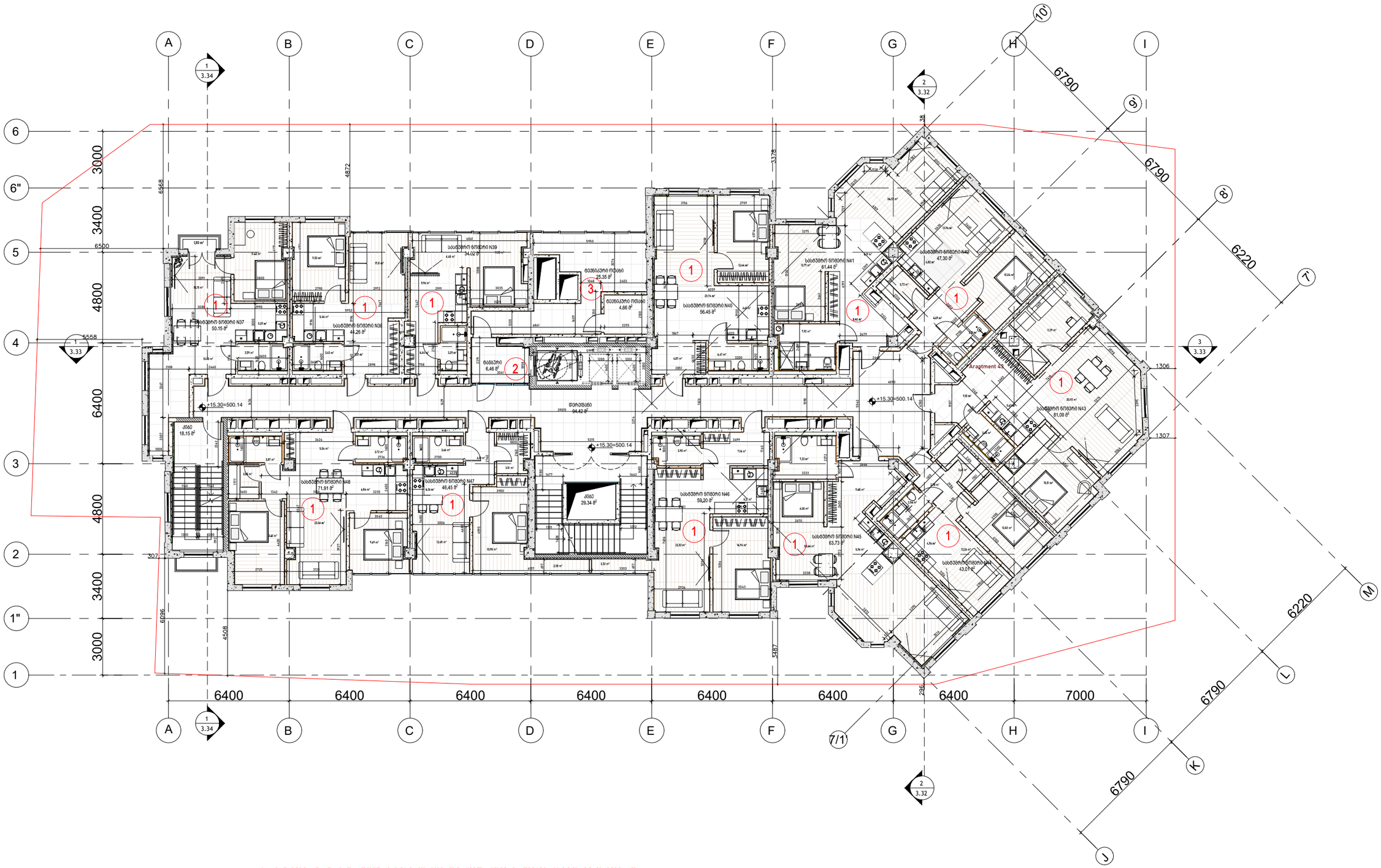

საბინაო სივრცეების და საკომუნიკაციო ნაწილის უწყისი		
დასახელება	ფართობი მ²	საერთო ფართობი მ²
საბინაო ნომერი N37	50.15	1.50
საბინაო ნომერი N38	44.26	-
საბინაო ნომერი N39	34.02	-
საბინაო ნომერი N40	56.45	-
საბინაო ნომერი N41	61.44	-
საბინაო ნომერი N42	47.30	-
საბინაო ნომერი N43	81.00	-
საბინაო ნომერი N44	43.01	-
საბინაო ნომერი N45	63.73	-
საბინაო ნომერი N46	59.20	-
საბინაო ნომერი N47	46.45	-
საბინაო ნომერი N48	71.91	-
სულ	658.92	1.50

კიბის უსაფრთხოების და ევაკუაციის უწყისის ცხრილი	
დასახელება	ფართობი მ²
ფარტანი	94.42
ტაქტიანი	6.46
კიბე	18.15
კიბე	29.34
სულ:	148.37

ფასადების უწყისის ცხრილის ცხრილი	
დასახელება	ფართობი მ²
ტაქტიანი ოთახი	25.35
ტაქტიანი ოთახი	4.66
სულ:	30.01

1. გაანალიზდა და გაუარესდება სახანძრო ნორმები, ყველა ნორმამ შეიძინა სუიტის ტიპის გეგმარება.
2. გაიზარდა ლიფტის ტაქტიანი.
3. გაანალიზდა ტექნიკური ოთახები.

Company Name / კომპანიის დასახელება
City LLC / შპს სიტი

Activitie / საქმიანობა
Design & Construction company
საპროექტო & საკონსტრუქტორო კომპანია

city

Arakhishvili str # 3
Tbilisi, Georgia

არახიშვილის ქ. N3
თბილისი,
საქართველო

Company Name / კომპანიის დასახელება
Ltd "Engadi" / შპს "NGS"

Activitie / საქმიანობა
"

Address / მისამართი

Amagleba Street #47, Tbilisi
ამაღლების ქუჩა #47, თბილისი

Title / დასახელება

-3.000

Project Name / პროექტის დასახელება

Residential building / საცხოვრებელი შენობა

Specialist Design / სპეციალისტი დიზაინერი

city

Design / დიზაინი — Masima Safarova

Checked / შემოწმება — Murat Deniz Kaya

Aproved / დამტკიცება — city LLC

Disciple დისც.	Format ფორმატი	Scale მასშტაბი	Date თარიღი
Architectural design	A3		22.02.2024

Project პროექტი	Issued by პასუხისმგებელი	Discip. დისც.	Stage ეტაპი	DWG nr ნახ. გვ.	Rev. ვარ.
NGS	CT	AR	Sketch ესკიზი	AR-DWG-01	01

გეგმა ნიშნულზე +19.20=504.04

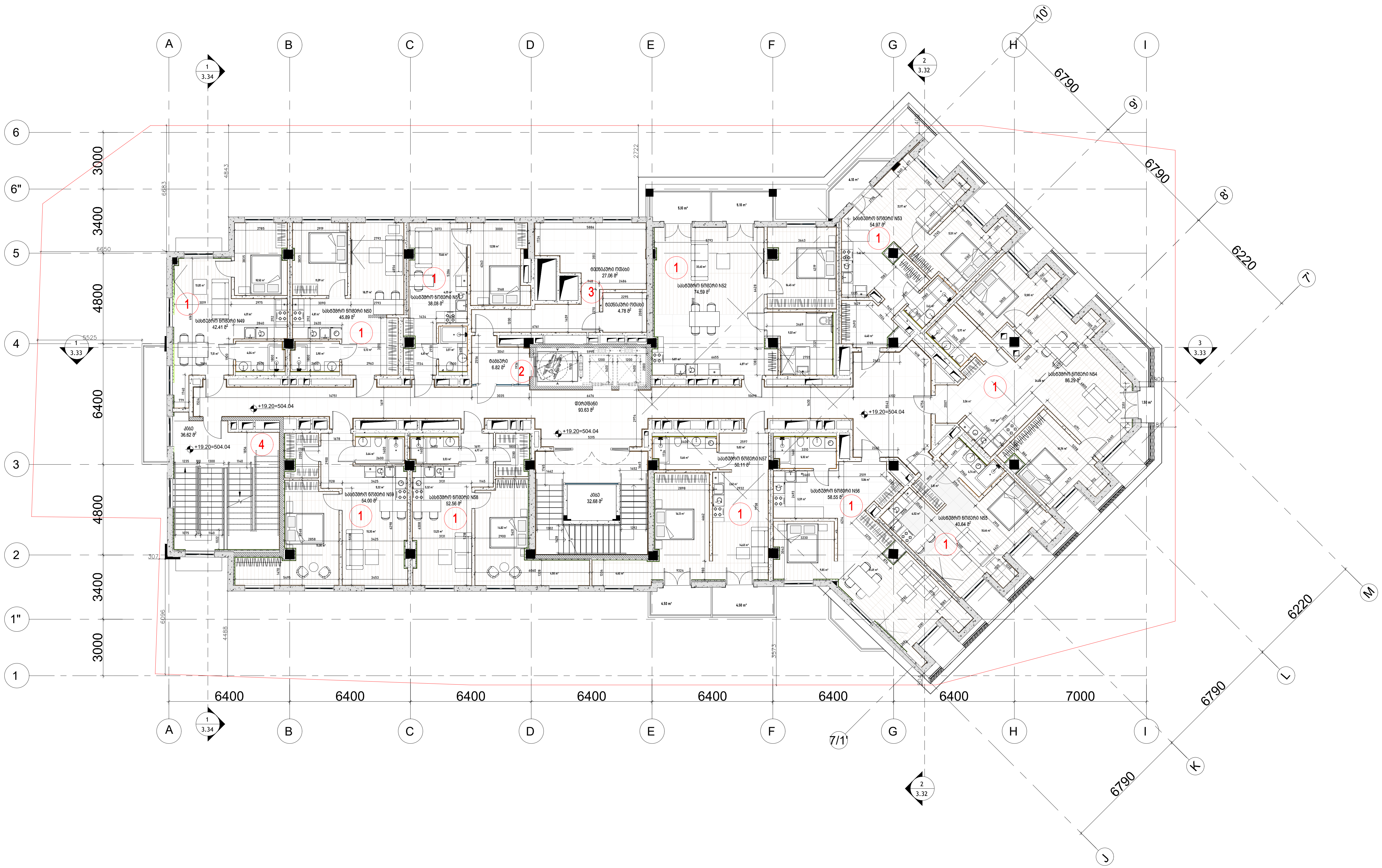

საცხოვრებელი და საზაფხულო ფართის ექსპლიკაცია

დასახელება	ფართობი მ²	საზაფხულო ფართობი მ²
სასტუმროს ნომერი N49	42.41	-
სასტუმროს ნომერი N50	45.89	-
სასტუმროს ნომერი N51	38.08	-
სასტუმროს ნომერი N52	74.59	10.20
სასტუმროს ნომერი N53	54.97	4.10
სასტუმროს ნომერი N54	86.29	1.50
სასტუმროს ნომერი N55	40.64	-
სასტუმროს ნომერი N56	58.55	-
სასტუმროს ნომერი N57	50.11	9.00
სასტუმროს ნომერი N58	52.56	-
სასტუმროს ნომერი N59	54.00	-
ჯამი:	598.09	24.80

კიბის უჯრედი და დერეფნის ფართის ექსპლიკაცია

დასახელება	ფართობი მ²
დერეფანი	93.63
ტამბური	6.82
კიბე	36.62
კიბე	32.68
ჯამი:	169.75

დამხმარე ფართის ექსპლიკაცია

დასახელება	ფართობი მ²
ტექნიკური ოთახი	27.06
ტექნიკური ოთახი	4.78
ჯამი:	31.84

1. გადაგეგმარდა და გაფართოვდა სასტუმროს ნომრები, ყველა ნომერმა შეიძინა სუიტის ტიპის გეგმარება.
2. გაიზარდა ლიფტის ტამბური.
3. გადაგეგმარდა ტექნიკური ოთახები.
4. კონფიგურაცია შეიცვალა სახურავზე ასასვლელმა კიბემ (ერთმარშიანი კიბის ნაცვლად მოეწყობა ორმარშიანი კიბე).

Company Name / კომპანიის დასახელება:
City LLC / შ.პ.ს სითი

Activitie / საქმიანობა
Design & Construction company
საპროექტო & სამშენებლო კომპანია

Arakhishvili str # 3
Tbilsi, Georgia

არაყიშვილის ქ. №3
თბილისი,
საქართველო

Company Name / კომპანიის დასახელება:
Ltd "Engadi" / შპს "NGS"

Activitie / საქმიანობა
"

Address / მისამართი

Amagleba Street #47, Tbilisi
ამაღლების ქუჩა #47, თბილისი

Title / დასახელება

-3.000

Project Name / პროექტის დასახელება

Residential building / საცხოვრებელი შენობა

Specialist Design / სპეციალისტი დიზაინერი

Design / დიზაინი	Masima Safarova
Checked / შეამოწმა	Murat Deniz Kaya
Aproved / დაამტკიცა	city LLC

Disciple დისც.	Format ფორმატი	Scale მასშტაბი	Date თარიღი
Architectural design	A3		22.02.2024

Project პროექტი	Issued by გამცემი	Discip. დისც.	Stage ეტაპი	DWG nr ნახ. ნმ.	Rev. გად.
NGS	CT	AR	Sketch ესკიზი	AR-DWG-01	01

გეგმა ნიშნულზე +22.75=507.59

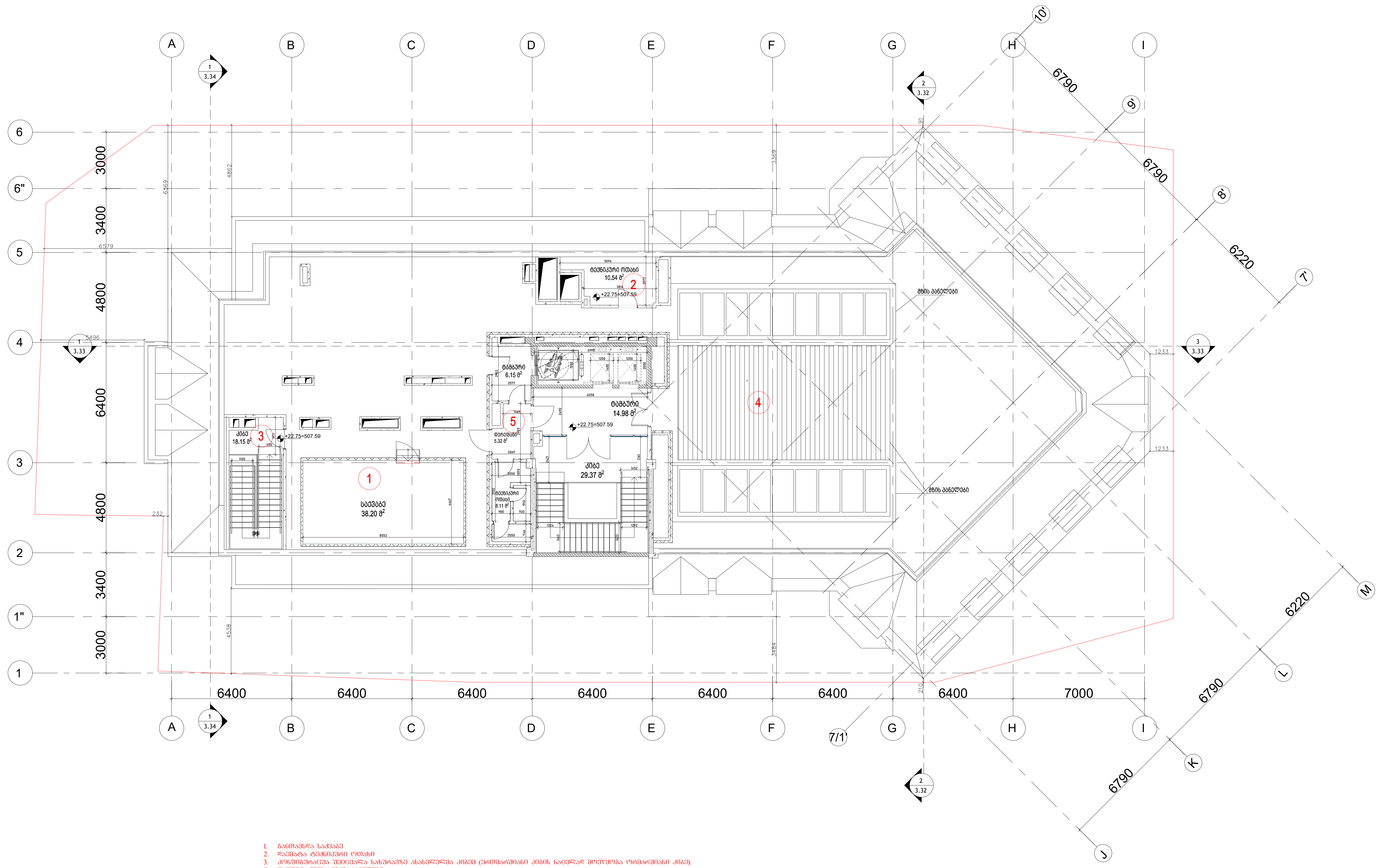

1. განთავსდა საქვაბე
2. დაემატა ტექნიკური ოთახი
3. კონფიგურაცია შეიცვალა სახურავზე ასასვლელმა კიბემ (ერთმარშიანი კიბის ნაცვლად მოეწყობა ორმარშიანი კიბე).
4. დამონტაჟდება მზის პანელები
5. დაემატა ლიფტის ტამბური და მცირე ზომის ტექნიკური ოთახი

კიბის უჯრედი და დერეფანის ფართის ექსპლიკაცია

დასახელება	ფართობი მ²
ტამბური	14.98
კიბე	18.15
კიბე	29.37
ტამბური	6.15
დერეფანი	5.32
ჯამი:	73.97

დამხმარე ფართის ექსპლიკაცია

დასახელება	ფართობი მ²
ტექნიკური ოთახი	8.11
ტექნიკური ოთახი	10.54
საქვაბე	38.20
ჯამი:	56.85

Company Name / კომპანიის დასახელება:
City LLC / შ.პ.ს სითი

Activitie / საქმიანობა
Design & Construction company
საპროექტო & სამშენებლო კომპანია

Arakhishvili str # 3
Tbilsi, Georgia

არაყიშვილის ქ. №3
თბილისი,
საქართველო

Company Name / კომპანიის დასახელება:
Ltd "Engadi" / შპს "NGS"

Activitie / საქმიანობა
"

Address / მისამართი

Amagleba Street #47, Tbilisi
ამაღლების ქუჩა #47, თბილისი

Title / დასახელება
-3.000

Project Name / პროექტის დასახელება
Residential building / საცხოვრებელი შენობა

Specialist Design / სპეციალისტი დიზაინერი

Design / დიზაინი: Masima Safarova

Checked / შეამოწმა: Murat Deniz Kaya

Aproved / დაამტკიცა: city LLC

Disciple / დისც.	Format / ფორმატი	Scale / მასშტაბი	Date / თარიღი
Architectural design	A3		22.02.2024

Project / პროექტი	Issued by / გამცემი	Discip. / დისც.	Stage / ეტაპი	DWG nr / ნახ. გვ.	Rev. / გად.
NGS	CT	AR	Sketch / ესკიზი	AR-DWG-01	01

სახურავის გეგმა

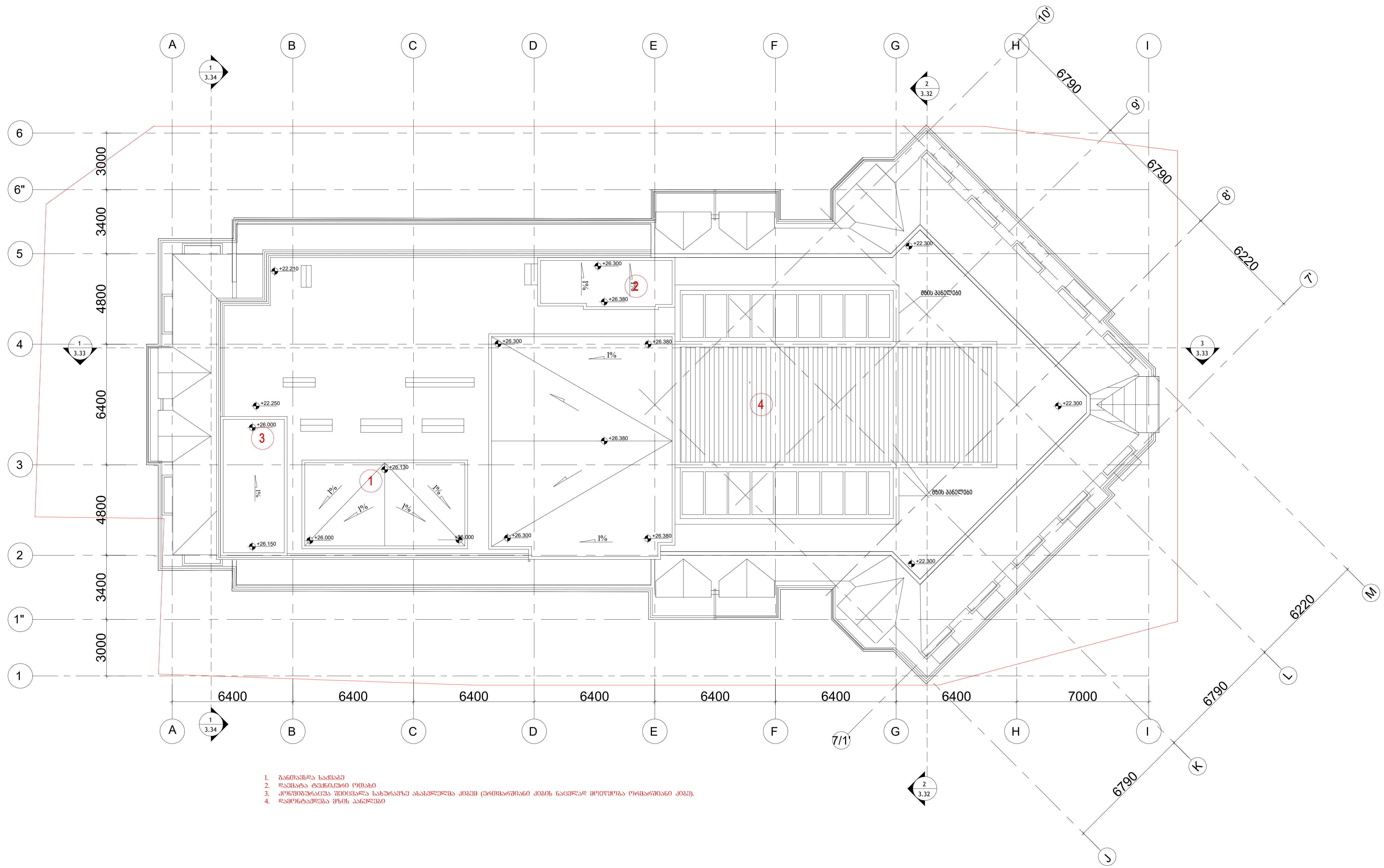

1. განთავსდა საქვაბე
2. დაემატა ტექნიკური ოთახი
3. კონფიგურაცია შეიცვალა სახურავზე ასასვლელმა კიბემ (ერთმარშიანი კიბის ნაცვლად მოეწყობა ორმარშიანი კიბე).
4. დამონტაჟდება მზის პანელები

Company Name / კომპანიის დასახელება:
City LLC / შ.პ.ს სითი

Activitie / საქმიანობა
Design & Construction company
საპროექტო & სამშენებლო კომპანია

Arakhishvili str # 3 Tbilsi, Georgia	არაყიშვილის ქ. №3 თბილისი, საქართველო

Company Name / კომპანიის დასახელება:
Ltd "Engadi" / შპს "NGS"

Activitie / საქმიანობა
"

Address / მისამართი

Amagleba Street #47, Tbilisi
ამაღლების ქუჩა #47, თბილისი

Title / დასახელება

-3.000

Project Name / პროექტის დასახელება

Residential building / საცხოვრებელი შენობა

Specialist Design / სპეციალისტი დიზაინერი

Design / დიზაინი	Masima Safarova
Checked / შეამოწმა	Murat Deniz Kaya
Aproved / დაამტკიცა	city LLC

Disciple დისც.	Format ფორმატი	Scale მასშტაბი	Date თარიღი
Architectural design	A3		22.02.2024

Project პროექტი	Issued by	Discip. დისც.	Stage ეტაპი	DWG nr ნახ. გვ.	Rev. გად.
NGS	CT	AR	Sketch ესკიზი	AR-DWG-01	01

ბეთანიის ნაწილის გეგმა -6.00=478.84

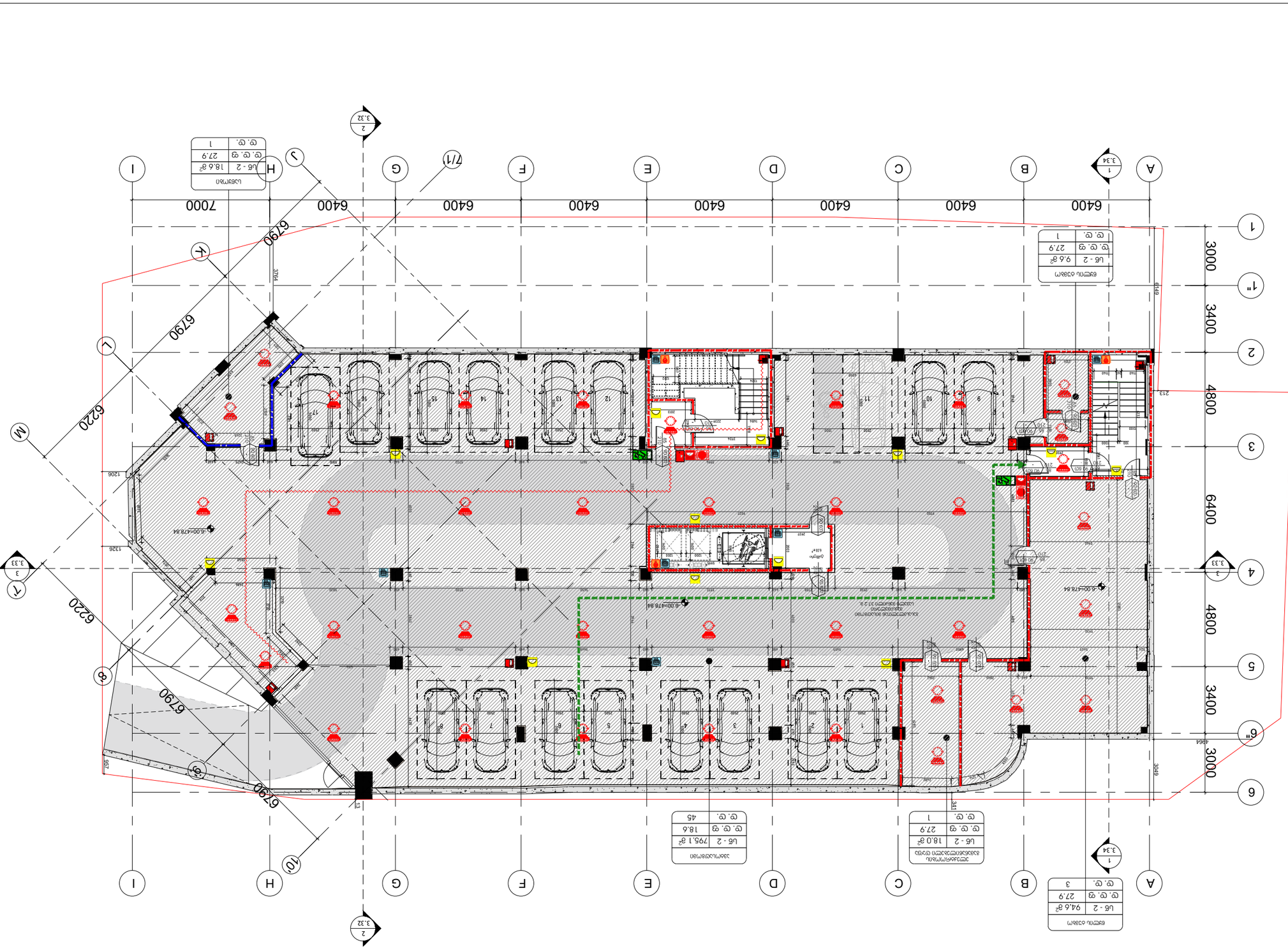

ნაგებობის ფართობი 9.6 მ²	
ცვ. ც.	1
ცვ. ც. ფ	27.9
სნ - 2	9.6 მ²
ნაგებობის ფართობი 94.6 მ²	
ცვ. ც.	3
ცვ. ც. ფ	27.9
სნ - 2	94.6 მ²
ავტოფარეხის ფართობი 795.1 მ²	
ცვ. ც.	45
ცვ. ც. ფ	18.6
სნ - 2	795.1 მ²
ავტოფარეხის ფართობი 18.0 მ²	
ცვ. ც.	1
ცვ. ც. ფ	27.9
სნ - 2	18.0 მ²
სველი წერტილის ფართობი 18.6 მ²	
ცვ. ც.	1
ცვ. ც. ფ	27.9
სნ - 2	18.6 მ²

ვენტილაციის სისტემა

ვენტილაციის სისტემის ტიპი	ბუნებრივი

გეგმა ნიშნულზე -3.00=481.84

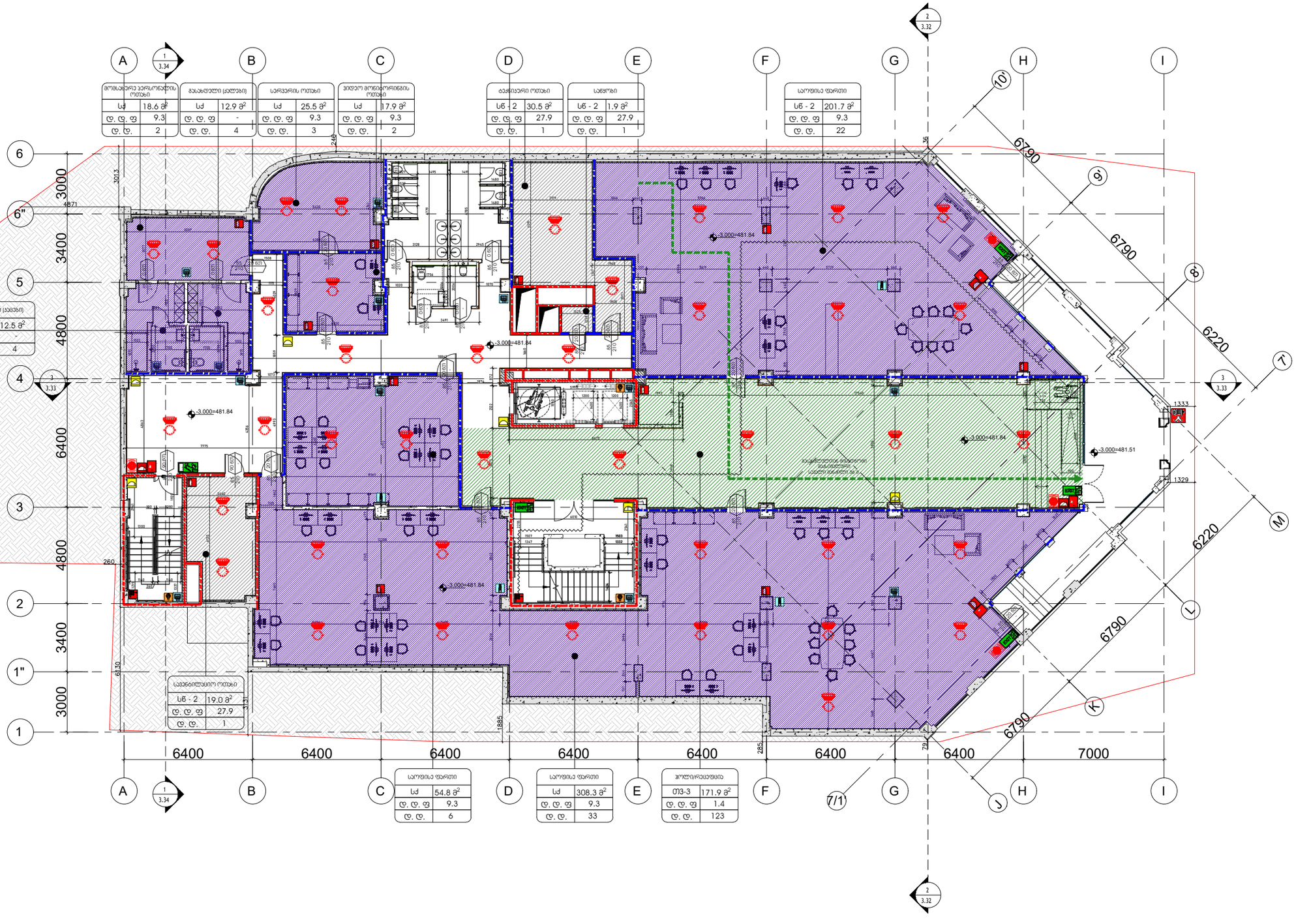

მოსასვენებელი ადგილობრივების ოთახი	
სძ	18.6 მ²
დ. დ. ფ	9.3
დ. დ.	2

მასაჯთველი (კაცები)	
სძ	12.9 მ²
დ. დ. ფ	-
დ. დ.	4

საპირფარეშო ოთახი	
სძ	25.5 მ²
დ. დ. ფ	9.3
დ. დ.	3

მეზღვე მოწყობილობების ოთახი	
სძ	17.9 მ²
დ. დ. ფ	9.3
დ. დ.	2

ბუნებრივი ოთახი	
სწ - 2	30.5 მ²
დ. დ. ფ	27.9
დ. დ.	1

სანყალი	
სწ - 2	1.9 მ²
დ. დ. ფ	27.9
დ. დ.	1

საოფისე ფართი	
სწ - 2	201.7 მ²
დ. დ. ფ	9.3
დ. დ.	22

მასაჯთველი (კაცები)	
სწ - 2	12.5 მ²
დ. დ. ფ	-
დ. დ.	4

საკონფერენციო ოთახი	
სწ - 2	19.0 მ²
დ. დ. ფ	27.9
დ. დ.	1

საოფისე ფართი	
სძ	54.8 მ²
დ. დ. ფ	9.3
დ. დ.	6

საოფისე ფართი	
სძ	308.3 მ²
დ. დ. ფ	9.3
დ. დ.	33

ჰოლი/რეცეფცია	
013-3	171.9 მ²
დ. დ. ფ	1.4
დ. დ.	123

პირობითი ნიშნები:

- მიწის ნაკვეთის საზღვარი
- ღერძის ხაზი
- ±0.00 იატაკის მოპირკეთების ნიშნული (0.0.6)
- ღიობი იატაკის ფილაში
- ბეტონი
- ბლოკი
- თაბაშირმუყაო
- ვიბრაქვი
- აარ-ფანჯარა
- ერთფრთიანი აარი
- ერთფრთიანი აარი (ცრელი მბრუნით)
- ორფრთიანი აარი
- ორფრთიანი აარი (ასიმეტრიული)
- ერთფრთიანი აარი (ორმხრივ მოქრავი)

რესპონსი	სივრცის/ოთახის დასახელება
005	282 82 ფარდული
	სივრცის/ოთახის ნომერი



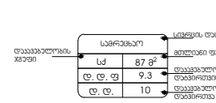

- გასასვლელთან მისაღები მკაცრად აკრძალული საკვლი მანძილი
- EXIT გასასვლელის ელექტრონული განათებული ნიშანი

დაცვაგებლობის ზონების აღნიშვნები

დაცვაგებლობის ზონები	დაცვაგებლობის ზონების აღნიშვნა	ფერის კოდი
თანმშრომ. ზონები (013)		RGB (34,139,34)
საძინებ ზონები (სძ)		RGB (79,12,187)
საბანბანდიტალო ზონები - (სბ)		RGB (245,99,20)
საკონტაქტო ზონები (სძ)		RGB (160,32,240)
ღიობი სტრუქტურის მეზობელი ზონები - (ღსმ)		RGB (94,8,58)
დაცვაგებლობის ზონები (026)		RGB (0,0,255)
საკვლის ზონები (სმ)		RGB (255,0,0)
საკონტროლო ზონები (სმ)		RGB (220,185,0)
საკვლის ზონები (სმ)		RGB (136,135,134)
დაზიანე ზონები (ზმ)		RGB (57,57,56)

- 1 საათიანი ხანძარმდეგობის პერიმეტრული ხაზი
- 2 საათიანი ხანძარმდეგობის პერიმეტრული ხაზი
- სახანძრო მილი

სიმბოლური აბრევიატურა

- ხანძრის ცისტერნა
- სახანძრო მილსადარი
- ორმხრივი კავშირის სისტემა
- კედელზე მორკეპირი მეშვეპელი
- კედლის ავტომატური აქტივატორი
- ავტომატები
- სახანძრო მანძარის ღილაკი
- დაცვაგებლობის მეხანძრეების სისტემა (სახანძრო სიგნალიზაცია)
- ავარიული განათება
- საევარიო განათება
- სახანძრო მილაერატორი
- მეკრის ფენების სისტემა
- სახანძრო ჰიდრანტი
- მეკნიერი განიავების სისტემა
- სახანძრო სატანკის მერე გამოსაყენებელი მილაერატორი

Company Name / კომპანიის დასახელება City LLC / შ.პ.ს. სიტი	
Activitie / საქმიანობა Design & Construction company საპროექტო & სამშენებლო კომპანია	
Arakishvili str # 3 Tbilisi, Georgia	არაყიშვილის ქ. №3 თბილისი, საქართველო
Company Name / კომპანიის დასახელება Ltd "Engadi" / შპს "NGS"	
Activitie / საქმიანობა "	
Address / მისამართი Amagleba Street #47, Tbilisi ამაღლების ქუჩა #47, თბილისი	

Title / დასახელება	-3.000
Project Name / პროექტის დასახელება	Residential building / საცხოვრებელი შენობა
Specialist Design / სპეციალისტი დიზაინერი	
Design / დიზაინი	Masima Safarova
Checked / შემოწმა	Murat Deniz Kaya
Aproved / დაამტკიცა	city LLC

Disciple დისც.	Format შეზომილი	Scale მასშტაბი	Date თარიღი
Architectural design	A3		22.02.2024

Project პროექტის	Issued by გამცემი	Discip. დისც.	Stage ეტაპი	DWG nr ნახ. №.	Rev. შეს.
NGS	CT	AR	Sketch სკიზი	AR-DWG-01	01

გეგმა ნიშნულზე +0.00=484.84

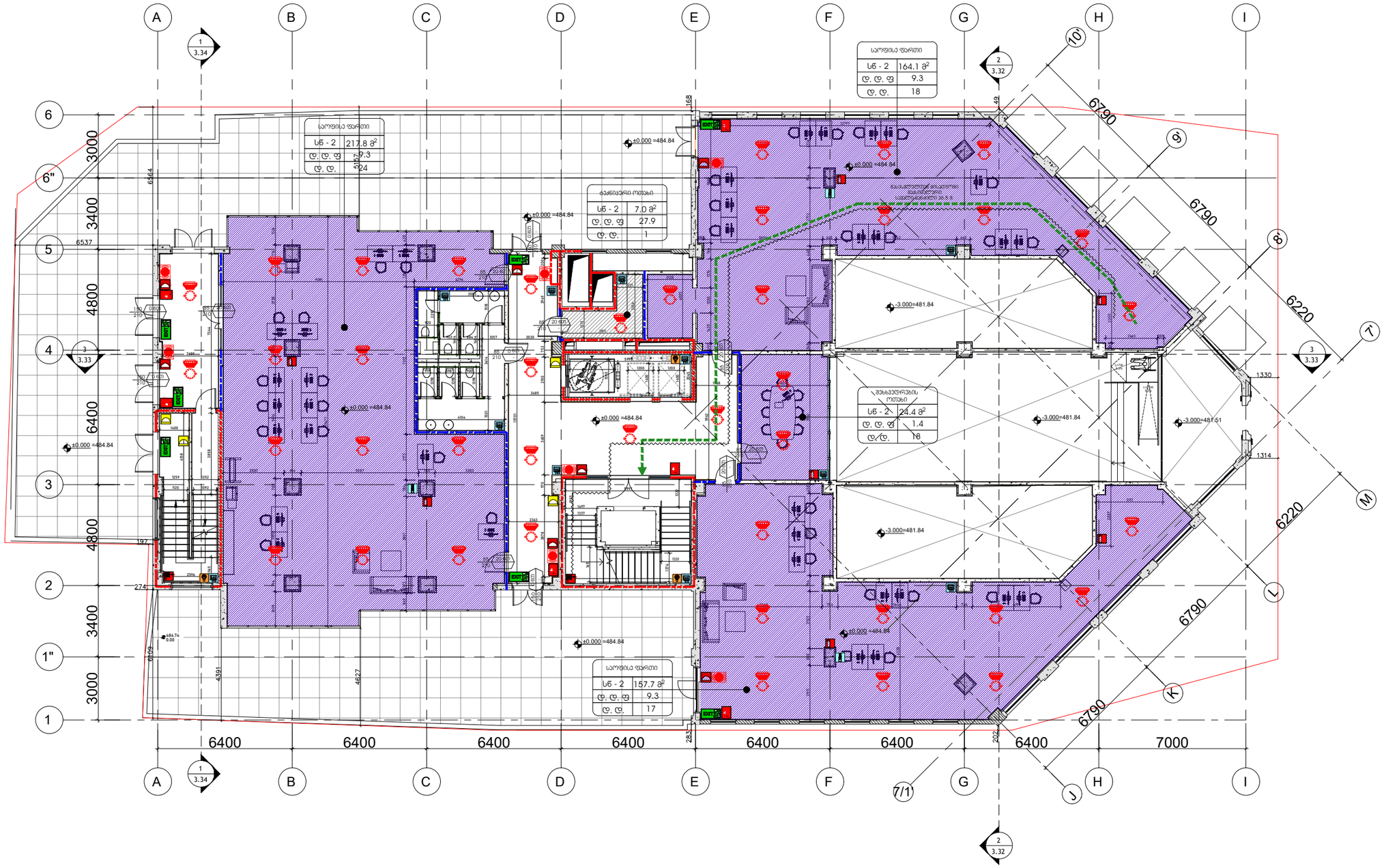

პირობითი ნიშნები:

- მიწის ნაკვეთის საზღვარი
- ღერძის ხაზი
- ±0.00 იატაკის მოვირავეთების ნიშნული (0.0.6)
- ღიობი იატაკის ფილაში
- ბეტონი
- ბლოკი
- თაბაშირმუყაო
- ვიბრაკქი
- აარ-ფანჯარა
- ერთფრთიანი კარი
- ერთფრთიანი კარი (სრული გაღებით)
- ორფრთიანი კარი
- ორფრთიანი კარი (ასიმეტრიული)
- ერთფრთიანი კარი (ორმხრივ მოქრავი)

რესპონდენტი	სივრცის/ოთახის დასახელება
005 282 82	ფართეში
	სივრცის/ოთახის ნომერი

- გასასვლელთან მისასვლელი მასმავლური სავალი მანძილი
- EXIT გასასვლელის აღმნიშვნელი განათებული ნიშანი

დაცვასაბელოების ზედაპირების აღნიშვნები

დაცვასაბელოების ზედაპირი	დაცვასაბელოების ზედაპირის აღნიშვნა	ფერის კოდი
თაბაშირის ზედაპირი (ГПЗ)		RGB (34,139,34)
საკრები ზედაპირი (სმ)		RGB (79,12,187)
საბანდაჟებელო ზედაპირი - (სმ)		RGB (245,99,20)
საკრეჭველო ზედაპირი (სმ)		RGB (160,32,240)
ღიობი სავენტილაციო მოწყობილობის ზედაპირი - (ღმ)		RGB (94,8,58)
დეკაპელებული ზედაპირი (ღმ)		RGB (0,0,255)
საკარო ზედაპირი (სმ)		RGB (255,0,0)
საბოლოებელი ზედაპირი (სმ)		RGB (220,185,0)
საკაფარო ზედაპირი (სმ)		RGB (136,135,134)
თაბაშირი ზედაპირი (ГПЗ)		RGB (57,57,56)

- 1 საკიდით ხანძარქრობების ელემენტების ხაზი
- 2 საკიდით ხანძარქრობების ელემენტების ხაზი
- სახანძრო მილი

სივრცეების სახელმოღება

- ხანძრის ავტომატური
- სახანძრო მილსადგარი
- ორფრთიანი კარების სისტემა
- კედელზე მორიგები ხელსაწყო
- კედლის ავტომატური ღილაკები
- ავტოსამსახური
- სახანძრო გაგზავნის ღილაკი
- დაცვასაბელოების მეხანძრეებზე სისტემა (სახანძრო სიგნალიზაცია)
- კვარიული გაგანათება
- საავარიო გაგანათება
- სახანძრო მისაერთებელი
- ჯერის ღაწვების სისტემა
- სახანძრო ჰიდრანტი
- მეანძიური გაფრთხების სისტემა
- სახანძრო სამსახურის მიერ გამოყენებული მისაერთებელი

Company Name / კომპანიის დასახელება
City LLC / შ.პ.ს ხიდი

Activitie / საქმიანობა
Design & Construction company
საპროექტო & სამშენებლო კომპანია

city

Arakhishvili str # 3
Tbilisi, Georgia

არახიშვილის ქ. N3
თბილისი,
საქართველო

Company Name / კომპანიის დასახელება
Ltd "Engadi" შპს "NGS"

Activitie / საქმიანობა
-

Address / მისამართი

Amagleba Street #47, Tbilisi
ამაღლების ქუჩა #47, თბილისი

Title / დასახელება
-3.000

Project Name / პროექტის დასახელება
Residential building / საცხოვრებელი შენობა

Specialist Design / სპეციალისტი დიზაინერი

city

Design / დიზაინი Masima Safarova

Checked / შესაფერება Murat Deniz Kaya

Aproved / დაამტკიცა city LLC

Disciple დისც.	Format ფორმატი	Scale მასშტაბი	Date თარიღი
Architectural design	A3		22.02.2024

Project პროექტი	Issued by გამცემი	Discip. დისც.	Stage ეტაპი	DWG nr ნახ. ნომ.	Rev. ვარ.
NGS	CT	AR	Sketch ესკიზი	AR-DWG-01	01

გეგმა ნიშნულზე +3.60=488.44

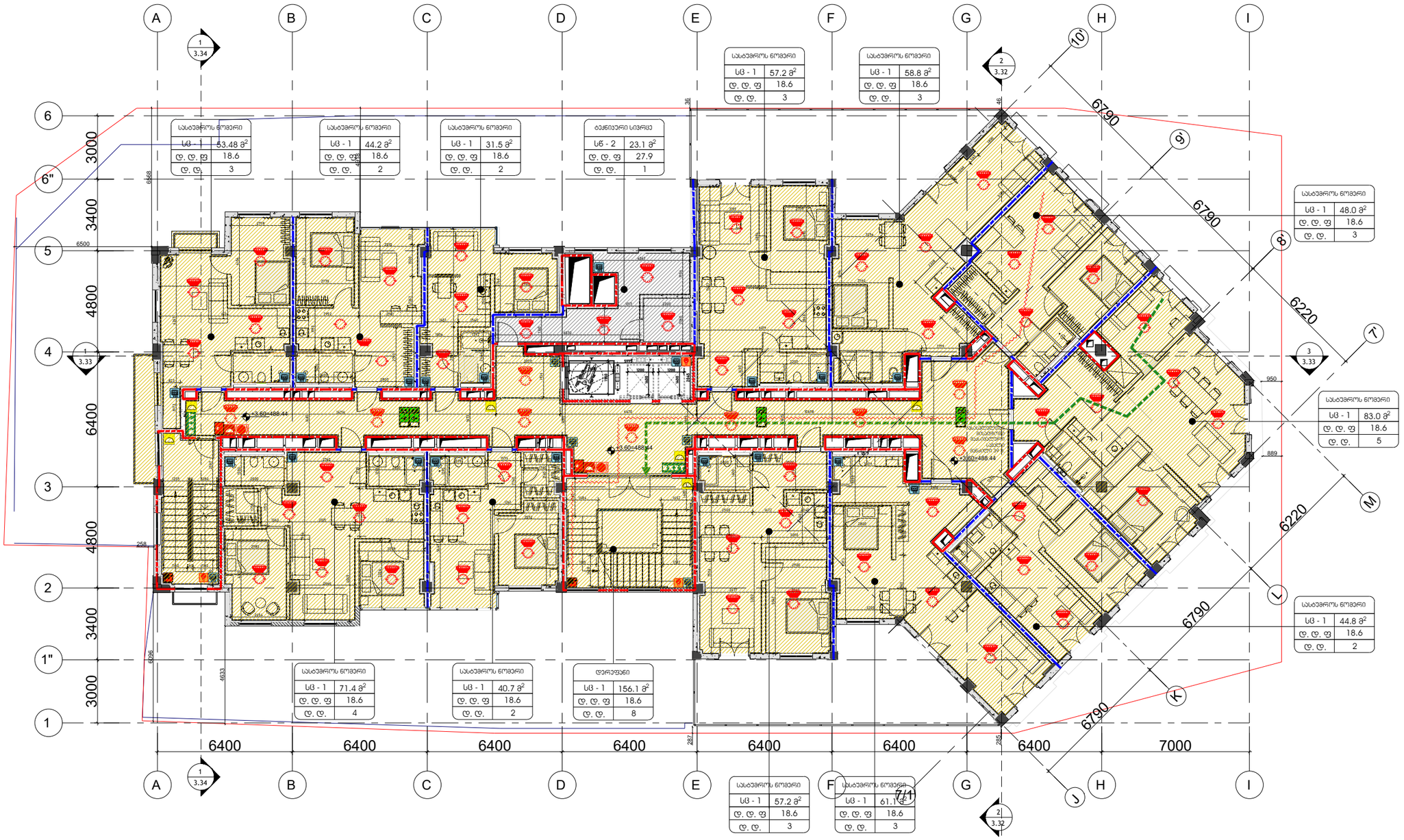

პირობითი ნიშნები:

- მიწის ნაკვეთის საზღვარი
- ღერძის ხაზი
- ±0.00 იატაკის მოპირკეთების ნიშნული (0.0.6)
- ღიობი იატაკის ფილაში
- ბეტონი
- ბლოკი
- თაბაშირმუყაო
- ვიბრაკი
- აარ-ფანჯარა
- ერთფრთიანი აარი
- ერთფრთიანი აარი (ყრუ ბაღებით)
- ორფრთიანი აარი
- ორფრთიანი აარი (ასიმეტრიული)
- ერთფრთიანი აარი (ორმხრივ მოქარგვით)

რესტორანი	სივრცის/ოთახის დასახელება
005 282 82	ფუნქციები
	სივრცის/ოთახის ნომერი

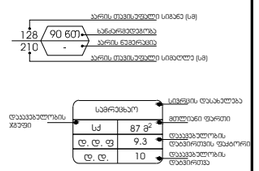

სანიტარიული ჯგუფი	სველების დასახლება
	სველი წერტილის ფართი
სველების რაოდენობა	სველების ტიპი

- გასასვლელთან მისადგომი მაკსიმალური სავალი მანძილი
- EXIT გასასვლელის ელინიშვნელი განათებული ნიშანი

დაასვენებლობის ჯგუფების აღნიშვნები

დაასვენებლობის ჯგუფები	დაასვენებლობის ჯგუფის აღნიშვნა	ფერის კოდი
თავშეყრის ჯგუფი (ს1)		RGB (34,139,34)
საკვების ჯგუფი (ს2)		RGB (79,12,187)
საბანკეტე/ბანკეტების ჯგუფი - (ს3)		RGB (245,99,20)
საკონფერენციო ჯგუფი (ს4)		RGB (160,32,240)
ღიობი სატრანზიტო მიმავალი ჯგუფი - (ს5)		RGB (94,8,58)
დაბანაკებელთის ჯგუფი (ს6)		RGB (0,0,255)
საბავშვო ჯგუფი (ს3)		RGB (255,0,0)
საბიუროკრატიო ჯგუფი (ს4)		RGB (220,185,0)
საკონფერენციო ჯგუფი (ს6)		RGB (136,135,134)
დამხმარე ჯგუფი (ს5ა)		RGB (57,57,56)

- 1 საკვანძო ხაზორიენტირის პერიმეტრული ხაზი
- 2 საკვანძო ხაზორიენტირის პერიმეტრული ხაზი
- საბაზრო მიწა

სპეციალური საბეტონოსება

- ხანძრის დეტექტორი
- სახანძრო მილტრბარი
- ორმხრივი კავშირის სისტემა
- ჯკვლზე მორეკვირე მეთვალველი
- ჯკვლის ავტომატური აღეთქმები
- ავტომატები
- სახანძრო განგაშის ღილაკი
- დაასვენებლობა მეხანძრიანების სისტემა (სახანძრო სიმძლავრეა)
- ავარიული განათება
- საავარიო განათება
- სახანძრო მისაერთებელი
- ჯერის დენების სისტემა
- სახანძრო ჰიდრანტი
- მექანიკური განიავების სისტემა
- სახანძრო სამსახურის მიერ გამოსაყენებელი მისაერთებელი

Company Name / კომპანიის დასახელება	City LLC / შ.პს. სიტი
Activitie / საქმიანობა	Design & Construction company სამშენებლო & სამშენებლო კომპანია
Arakhishvili str # 3 Tbilisi, Georgia	არაყიშვილის ქ. №3 თბილისი, საქართველო
Company Name / კომპანიის დასახელება	Ltd "Engadi" / შპს "NGS"
Activitie / საქმიანობა	"
Address / მისამართი	Amagleba Street #47, Tbilisi ამაღლების ქუჩა #47, თბილისი

Title / დასახელება	-3.000
Project Name / პროექტის დასახელება	Residential building / საცხოვრებელი შენობა
Specialist Design / სპეციალისტი დიზაინერი	
Design / დიზაინი	Masima Safarova
Checked / შემოწმება	Murat Deniz Kaya
Aproved / დამტკიცება	city LLC

Disciple დისც.	Format შრიფტი	Scale მასშტაბი	Date თარიღი
Architectural design	A3		22.02.2024

Project პროექტის	Issued by გამცემი	Discip. დისც.	Stage ეტაპი	DWG nr ნახ. №.	Rev. რევ.
NGS	CT	AR	Sketch ესკიზი	AR-DWG-01	01

მეგმა ნიშნულზე +7.50=492.34

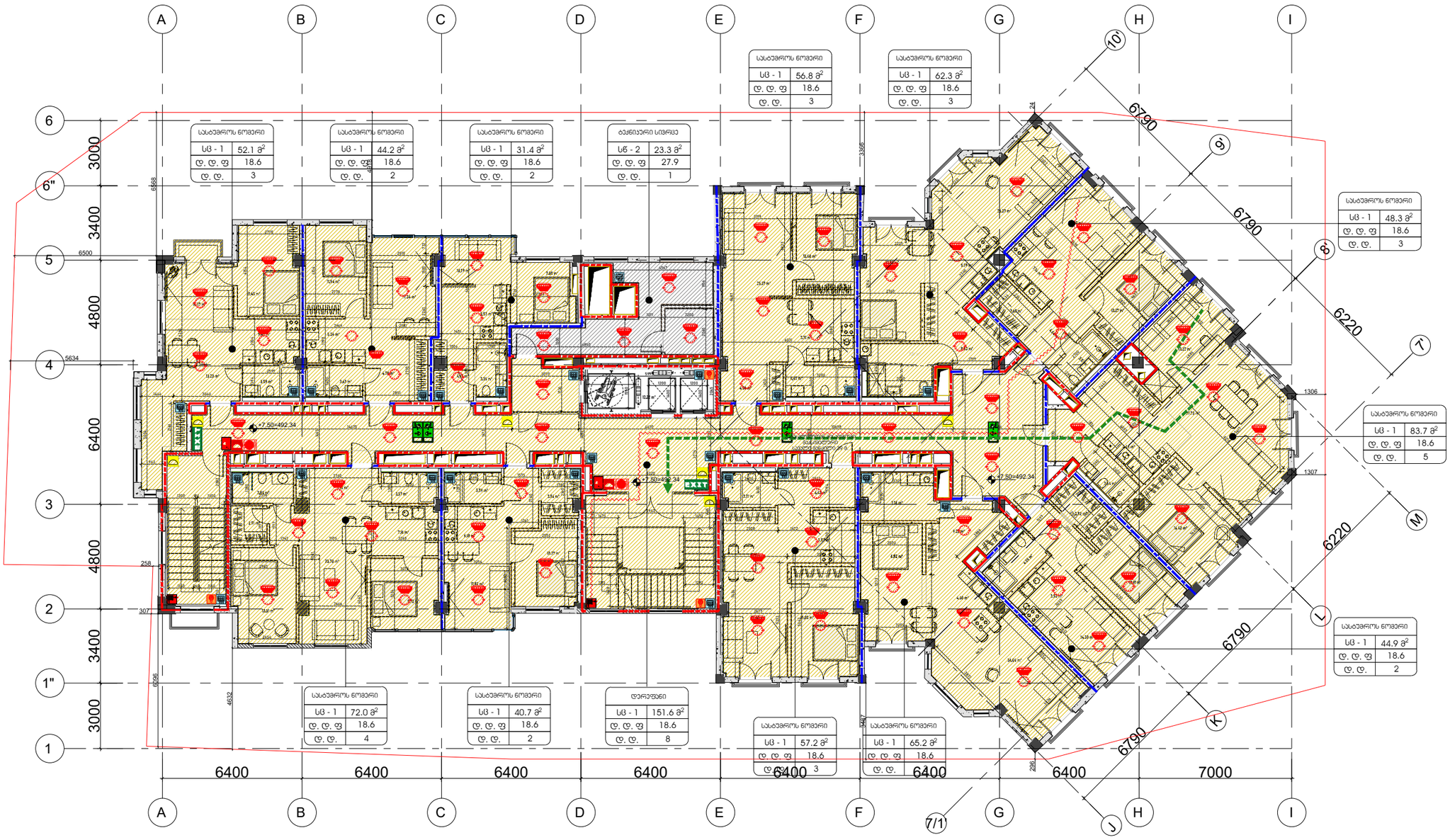

პირობითი ნიშნები:

- მიწის ნაკვეთის საზღვარი
- ღერძის ხაზი
- ±0.00 იატაკის მოვირავეთების ნიშნული (0.0.6)
- ღიობი იატაკის ფილაში
- ბეტონი
- ბლოკი
- თაბაშირმუყაო
- ფიბრაკი
- ჯარ-ფანტარა
- ერთფრთიანი კარი
- ერთფრთიანი კარი (სრული გაღებით)
- ორფრთიანი კარი
- ორფრთიანი კარი (ასიმეტრიული)
- ერთფრთიანი კარი (ორმხრივ მოქარვით)

რესპორანი	სივრცის/ოთახის დასახელება
005 282 82	ფერეთები
	სივრცის/ოთახის ნომერი

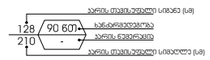

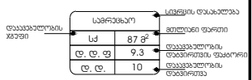

- გასასვლელთან მისაღწევი მასმსმელური სავლე მანძილი
- EXIT გასასვლელის აღმნიშვნელი განათებული ნიშანი

დაცვასაბელოების ჯგუფების აღნიშვნები

დაცვასაბელოების ჯგუფები	დაცვასაბელოების ჯგუფების აღნიშვნა	ფერის კოდი
დაცვასაბელოების ჯგუფი (ქ1ვ)		RGB (34,139,34)
საშიშრო ჯგუფი (სძ)		RGB (79,12,187)
საშიშროებითადელო ჯგუფი - (სძ)		RGB (245,99,20)
საფრთხეებლო ჯგუფი (სძ)		RGB (160,32,240)
ღიობი სპეციალის მეშვიდო ჯგუფი - (ღმ)		RGB (94,8,58)
დაცვასაბელოების ჯგუფი (ტწ)		RGB (0,0,255)
სპეციალის ჯგუფი (სძ)		RGB (255,0,0)
საშიშროებელი ჯგუფი (სძ)		RGB (220,185,0)
საავარიო ჯგუფი (სძ)		RGB (136,135,134)
დაშიშარე ჯგუფი (ტწ)		RGB (57,57,56)

- 1 საათიანი საანარძევნების ელემენტების ხაზი
- 2 საათიანი საანარძევნების ელემენტების ხაზი
- საბაგრო მილი

სიმბოლოს საბეღნიერება

- ხანძრის დეტექტორი
- საბანძრო მილღვარი
- ორმხრივი კავშირის სისტემა
- კავშლზე მორეკვირე მეთხებელი
- კავშლის ავტომატური აღმოჩენი
- ავტომატიკა
- საბანძრო გაგზავნის ღილაკი
- დაცვასაბელოება მეძღვნილების სისტემა მკაცრი სისტემა
- კავარიული განათება
- საავარიო განათება
- საბანძრო მისაკრეველი
- ჯერის დენების სისტემა
- საბანძრო ჰიდრანტი
- მექანიკური განიავების სისტემა

Company Name / კომპანიის დასახელება:
City LLC / შ.პ.ს. სიტი

Activitie / საქმიანობა
Design & Construction company
საპროექტო & სამშენებლო კომპანია

Arakhishvili str # 3
Tbilisi, Georgia
არაბიშვილის ქ. №3
თბილისი,
საქართველო

Company Name / კომპანიის დასახელება:
Ltd "Engadi" / შპს "NGS"

Activitie / საქმიანობა
-

Address / მისამართი
Amagleba Street #47, Tbilisi
ამაღლების ქუჩა #47, თბილისი

Title / დასახელება
-3.000

Project Name / პროექტის დასახელება
Residential building / საცხოვრებელი შენობა

Specialist Design / სპეციალისტი დიზაინერი

Design / დიზაინი Masima Safarova

Checked / შემოწმება Murat Deniz Kaya

Aproved / დამტკიცება city LLC

Disciple დისც.	Format ფორმატი	Scale მასშტაბი	Date თარიღი
Architectural design	A3		22.02.2024

Project პროექტი	Issued by გამცემი	Discip. დისც.	Stage ეტაპი	DWG nr ნახ. ნომ.	Rev. რევ.
NGS	CT	AR	Sketch სკიზი	AR-DWG-01	01

გეგმა ნიშნულზე +11.40=496.24

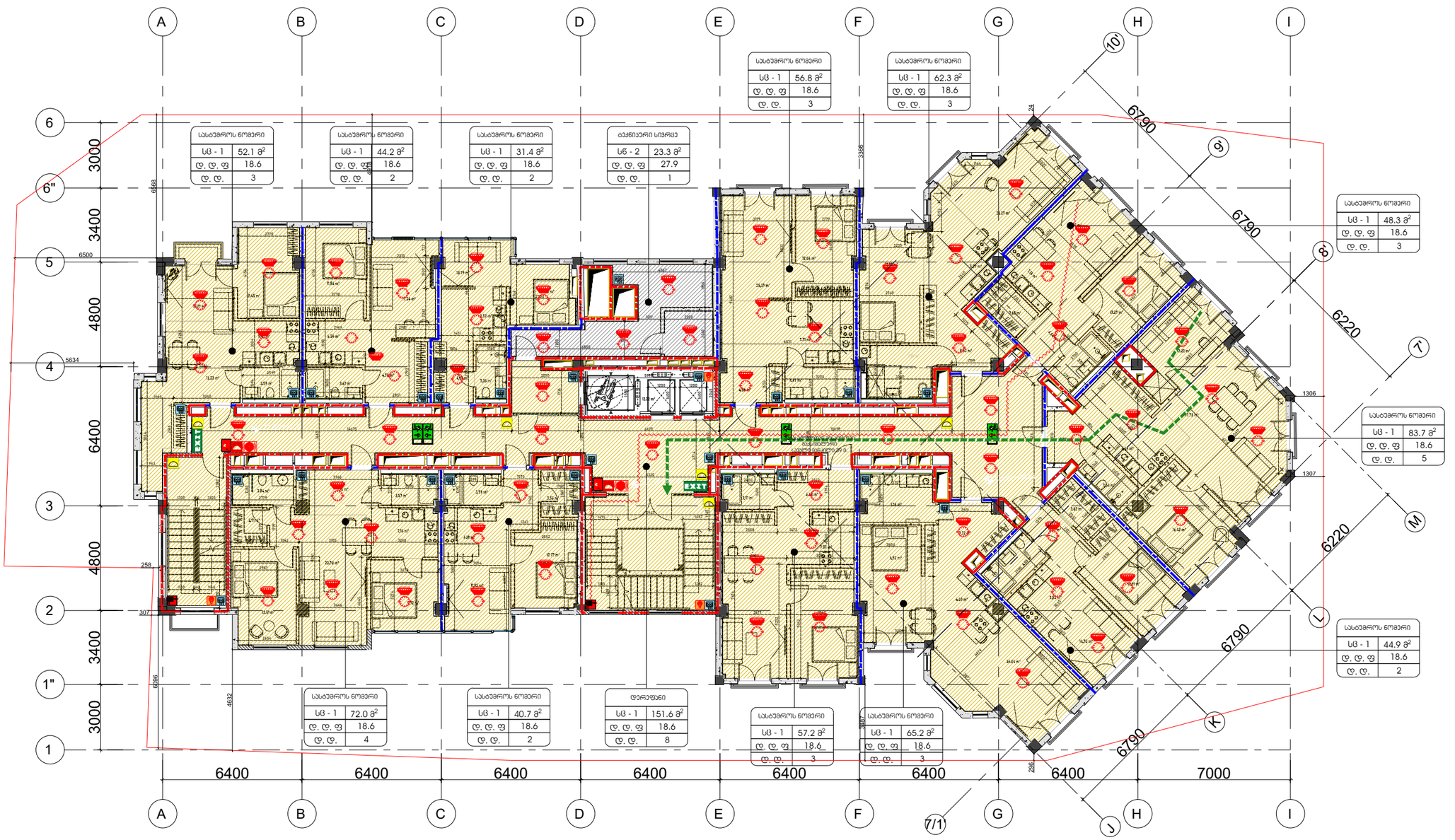

პირობითი ნიშნები:

- მიწის ნაკვეთის საზღვარი
- ღერძის ხაზი
- ±0.00 იატაკის მოვირავეთების ნიშნული (მ.მ.6)
- ღიობი იატაკის ფილაში
- ბეტონი
- ბლოკი
- თაბაშირმუყაო
- ვიბრაჯი
- ჯარ-ფანჯარა
- ერთფრთიანი კარი
- ერთფრთიანი კარი (სრული გაღებით)
- ორფრთიანი კარი
- ორფრთიანი კარი (ასიმეტრიული)
- ერთფრთიანი კარი (ტრანზიტ მოძრაობა)

რესპორანი	სივრცის/ოთახის დასახელება
005 282 82	ფართობი
	სივრცის/ოთახის ნომერი



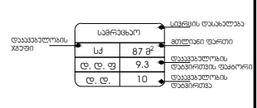

- გასასვლელთან მისაღწევი მანძილი ჯარ-ფანჯარა სავალი მანძილი
- EXIT გასასვლელის აღმნიშვნელი განათებული ნიშანი

დაკავებულობის ჯგუფების აღნიშვნები

დაკავებულობის ჯგუფები	დაკავებულობის ჯგუფის აღნიშვნა	ფერის კოდი
თავშეყრის ჯგუფი (სშ)		RGB (34,139,34)
საცხოვრებელი (სც)		RGB (79,12,187)
საბინაოსათვლელო ჯგუფი - (სბ)		RGB (245,99,20)
საბორდიანო ჯგუფი (ს-ბ)		RGB (160,32,240)
ტექნიკური დანიშნულების ჯგუფები - (ტ-ს)		RGB (94,8,58)
დანიშნულებითი ჯგუფი (დჯ)		RGB (0,0,255)
საკვები ჯგუფი (სკ)		RGB (255,0,0)
საბოლორატო ჯგუფი (სბ)		RGB (220,185,0)
საბორდიანო ჯგუფი (სბ)		RGB (136,135,134)
დამხმარე ჯგუფი (დს)		RGB (57,57,56)

- 1 საერთო საბანძრდებლის ელემენტების ხაზი
- 2 საერთო საბანძრდებლის ელემენტების ხაზი
- საბანძრო მილი

სიმბოლოს სახელწოდება

- ხანძრის დეტექტორი
- სახანძრო მილსადენი
- ორმხრივი კავშირის სისტემა
- კედელზე მორეკვირე მეხანძრე
- კედლის ავტომატური აღმოჩენი
- ავტომატი
- სახანძრო მანქანის ღილაკი
- დაკავებულობის მეტეოროლოგიის სისტემა
- ავარიული განათება
- საევარიო განათება
- სახანძრო მისაერთებელი
- ჰაერის დენების სისტემა
- სახანძრო ჰიდრანტი
- მექანიური განიავების სისტემა

Company Name / კომპანიის დასახელება
City LLC / შ.პ.ს. სიტი

Activitie / საქმიანობა
Design & Construction company
საპროექტო & სამშენებლო კომპანია

Arakhishvili str # 3
Tbilisi, Georgia
არაყიშვილის ქ. №3
თბილისი,
საქართველო

Company Name / კომპანიის დასახელება
Ltd "Engadi" / შპს "NGS"

Activitie / საქმიანობა
"

Address / მისამართი

Amagleba Street #47, Tbilisi
ამაღლების ქუჩა #47, თბილისი

Title / დასახელება

-3.000

Project Name / პროექტის დასახელება

Residential building / საცხოვრებელი შენობა

Specialist Design / სპეციალისტი დიზაინერი

Design / დიზაინი Masima Safarova

Checked / შესაფერად Murat Deniz Kaya

Aproved / დაამტკიცა city LLC

Disciple დისც.	Format ფორმატი	Scale მასშტაბი	Date თარიღი
Architectural design	A3		22.02.2024

Project პროექტი	Issued by გამცემი	Discip. დისც.	Stage ეტაპი	DWG nr ნახ. ნომ.	Rev. ნახ.
NGS	CT	AR	Sketch სკიზი	AR-DWG-01	01

გეგმა ნიშნულზე +15.30=500.14



პირობითი ნიშნები:

- მიწის ნაკვეთის საზღვარი
- ღერძის ხაზი
- ±0.00 იატაკის მოვირავეთების ნიშნული (მ.მ.ნ)
- ღიობი იატაკის ფილაში
- ბეტონი
- ბლოკი
- თაბაშირმუყაო
- ვიბრაჯი
- პარ-ფანჯარა
- ერთფრთიანი კარი
- ერთფრთიანი კარი (სრული გაღებით)
- ორფრთიანი კარი
- ორფრთიანი კარი (ასიმეტრიული)
- ერთფრთიანი კარი (ორმხრივ მოძრავი)

რესპონი	სივრცის/ოთახის დასახელება
005 282 82	ფარდული

სივრცის/ოთახის ნოვერი

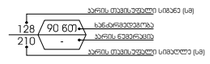

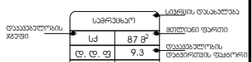

- გასასვლელთან მისადგომი მაძისმაღალური სავალი მაგნილი
- EXIT გასასვლელის აღმნიშვნელი განათებული ნიშანი

დაცვაგებულობის ხარისხის აღნიშვნები

დაცვაგებულობის ხარისხი	დაცვაგებულობის ხარისხის აღნიშვნა	ფერის კოდი
თამბერის ხარისხი (ს13)		RGB (34,139,34)
საცივნი ხარისხი (ს4)		RGB (79,12,187)
სახანძრეთანდელო ხარისხი - (ს5)		RGB (245,99,20)
საფრენველი ხარისხი (ს8)		RGB (160,32,240)
ღიობი სატრანსპორტო მიზნებით ხარისხი - (ს9)		RGB (94,8,58)
ტრანსპორტირების ხარისხი (ს16)		RGB (0,0,255)
საცივნო ხარისხი (ს3)		RGB (255,0,0)
საფრენველი ხარისხი (ს6)		RGB (220,185,0)
საცივნო ხარისხი (ს6)		RGB (136,135,134)
ტრანსპორტირების ხარისხი (ს15)		RGB (57,57,56)

- 1 საერთო სანარმოებრივი ხარისხიანი ხაზი
- 2 საერთო სანარმოებრივი ხარისხიანი ხაზი
- სახანძრო მილი

სიმბოლოს სახელწოდება

- ხანძრის ცხობლმგარი
- სახანძრო მილწყვარი
- ორმხრივი ჯავშირის სისტემა
- ჯავშლზე მორეგირე მექანიზმი
- ჯავშლის ავტომატური აღმომჩენი
- ავტომატიკა
- სახანძრო მანქანის ღილაკი
- დაცვაგებულობა მექანიზმების სისტემა (სანძრო ავტომატიკა)
- ჯავრიული განათება
- საავარიო განათება
- სახანძრო მისაერთებელი
- ჯავრის ფიწვის სისტემა
- სახანძრო ჰიდრანტი
- მექანიკური განიავების სისტემა

Company Name / კომპანიის დასახელება
City LLC / შ.პ.ს. სიტი

Activitie / საქმიანობა
Design & Construction company
საპროექტო & სამშენებლო კომპანია

Arakishvili str # 3
Tbilisi, Georgia
არაყიშვილის ქ. №3
თბილისი,
საქართველო

Company Name / კომპანიის დასახელება
Ltd "Engadi" / შპს "NGS"

Activitie / საქმიანობა
"

Address / მისამართი

Amagleba Street #47, Tbilisi
ამაღლების ქუჩა #47, თბილისი

Title / დასახელება

-3.000

Project Name / პროექტის დასახელება

Residential building / საცხოვრებელი შენობა

Specialist Design / სპეციალისტი დიზაინერი

Design / დიზაინი — Masima Safarova

Checked / შემოწმა — Murat Deniz Kaya

Aproved / დაამტკიცა — city LLC

Disciple დისც.	Format ფორმატი	Scale მასშტაბი	Date თარიღი
Architectural design	A3		22.02.2024

Project პროექტის	Issued by გამცემი	Discip. დისც.	Stage ეტაპი	DWG nr ნახ. ნომ.	Rev. რედ.
NGS	CT	AR	Sketch სკიზი	AR-DWG-01	01

მეშმა ნიშნულზე +19.20=504.04

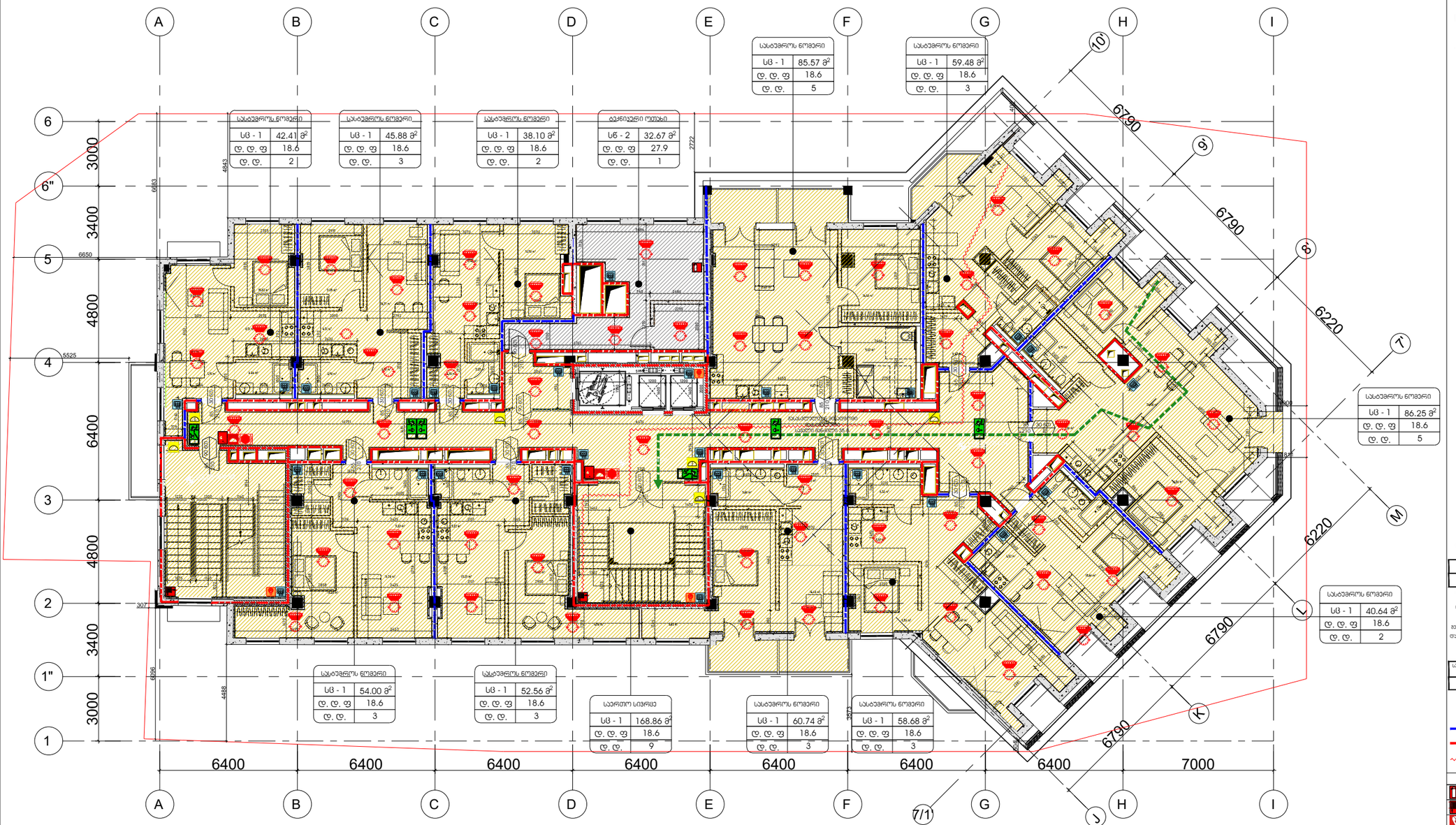

პირობითი ნიშნები:

- მინის ნაკეთების საზღვარი
- ღერძის ხაზი
- ±0.00 იატაკის მოპირკეთების ნიშნული (0.0.6)
- ღიობი იატაკის ფილაში
- ბეტონი
- ბლოკი
- თაბაშირმუყაო
- პირარკი
- პარ-ფანერა
- ერთფერდიანი პარი
- ერთფერდიანი პარი (სრული მეტებით)
- ორფერდიანი პარი
- ორფერდიანი პარი (ასიმეტრიული)
- ერთფერდიანი პარი (ორფერდივ მოქარვებ)
- რესპონსი | სივრცის/ოთახის დასახელება
  005 | 282 მ2 | ფარტოლი
  სივრცის/ოთახის ნომერი
- პარის თავსაფარი სიმაღლე (სმ)
  128 | 90 60 | 210 | - | პანელებისშუალება, პარის ნებისმიერი, პარის თავსაფარი სიმაღლე (სმ)
- დაკავებულობა ჯგუფი | სივრცის დასახელება | სართული ფართი | სც | 87 მ² | დ. დ. ფ | 9.3 | დ. დ. | 10 | დაკავებულობა ფაქტორის, დაკავებულობა ფართის
- გასასვლელთან მისადგომი მასისმაქსიმალური სავალი მანძილი
- EXIT გასასვლელის აღმნიშვნელი განათებული ნიშანი

დაკავებულობის ჯგუფების აღნიშვნები

დაკავებულობის ჯგუფები	დაკავებულობის ჯგუფების აღნიშვნა	ფერის კოდი
თავშეყრის ჯგუფი (A1)		RGB (34,139,34)
საცხოვრებლის (A2)		RGB (79,12,187)
საბავშვოდაწესებულებო ჯგუფი - (A3)		RGB (245,99,20)
საგარეჯოსული ჯგუფი (A4)		RGB (160,32,240)
ღიობი საფეხურის მქონე ჯგუფი - (A5)		RGB (94,8,58)
დანაშაულებრივი ჯგუფი (A6)		RGB (0,0,255)
საბავშვო ჯგუფი (A7)		RGB (255,0,0)
საზოგადოებრივი ჯგუფი (A8)		RGB (220,185,0)
საწყობის ჯგუფი (A9)		RGB (136,135,134)
დამხმარე ჯგუფი (A10)		RGB (57,57,56)

- 1 საევაკუაციო სანიშნებლების ელემენტების ხაზი
- 2 საევაკუაციო სანიშნებლების ელემენტების ხაზი
- სახანძრო მილი

სიმბოლოს სახელწოდება

- ხანძრის მცხობლებარი
- სახანძრო მილსადარი
- ოპერატიული ავშირის სისტემა
- ავტომატიკა მორეაგირე მეთოდებული
- ავტომატის ავტომატური აღმოჩენები
- ავტომატიკა
- სახანძრო განგაშის ღილაკი
- დაკავებულობა მეხანძრეების სისტემა (სანძრო სისტემა)
- ავტომატიკა განათება
- ავტომატიკა განათება
- სახანძრო მისადგომები
- ჯერის დანიშნის სისტემა
- სახანძრო ჰიდრანტი
- მექანიკური განიავების სისტემა

Company Name / კომპანიის დასახელება
City LLC / შ.პ.ს. სიტი

Activitie / საქმიანობა
Design & Construction company
საპროექტო & სამშენებლო კომპანია

Arakhishvili str # 3
Tbilisi, Georgia
არაყიშვილის ქ. №3
თბილისი,
საქართველო

Company Name / კომპანიის დასახელება
Ltd "Engadi" / შპს "NGS"

Activitie / საქმიანობა
"

Address / მისამართი

Amagleba Street #47, Tbilisi
ამაღლების ქუჩა #47, თბილისი

Title / დასახელება

-3.000

Project Name / პროექტის დასახელება

Residential building / საცხოვრებელი შენობა

Specialist Design / სპეციალისტი დიზაინერი

Design / დიზაინი — Masima Safarova

Checked / შესაფერება — Murat Deniz Kaya

Aproved / დაამტკიცა — city LLC

Disciple დისც.	Format ფორმატი	Scale მასშტაბი	Date თარიღი
Architectural design	A3		22.02.2024

Project პროექტის	Issued by გამცემი	Discip. დისც.	Stage ეტაპი	DWG nr ნახ. №.	Rev. ვერ.
NGS	CT	AR	Sketch ესკიზი	AR-DWG-01	01

გეგმა ნიშნულზე -6.00

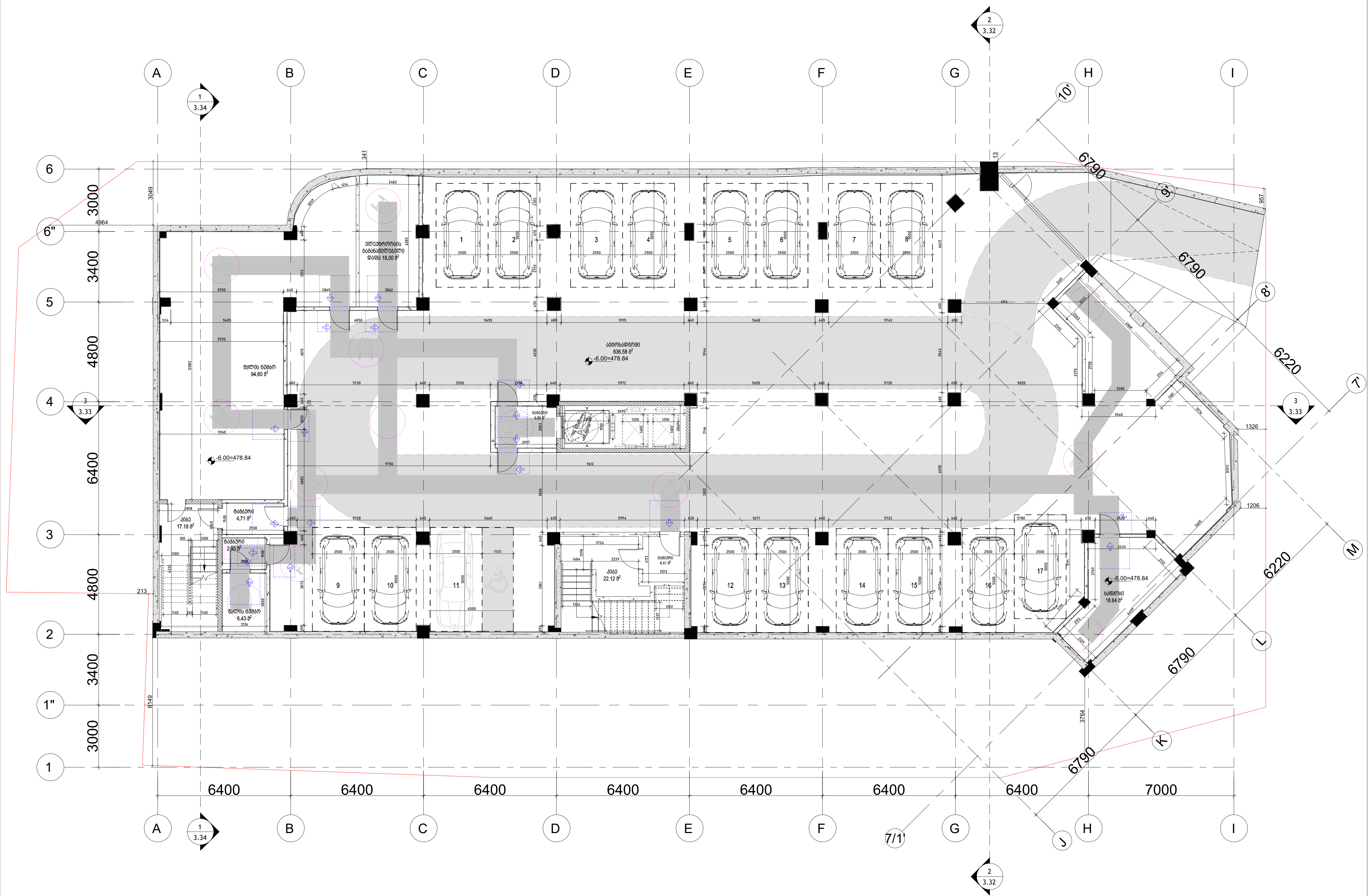

პირობითი ნიშნები:

- მიწის ნაკვეთის საზღვარი
- ღერძის ხაზი
- ±0.00 იატაკის მოპირკეთების ნიშნული (ი.მ.ნ)
- ღიობი იატაკის ფილაში
- ბეტონი
- ბლოკი
- თაბაშირმუყაო
- სარკმელი შვეულად გაღებადი
- ერთფრთიანი კარი
- ორფრთიანი კარი
- ორფრთიანი კარი (ასიმეტრიული)
- რესტორანი / 005 / 282 მ2 — სივრცის/ოთახის დასახელება; ფართობი; სივრცის/ოთახის ნომერი
- მისაწვდომი სვლაგზი (90 სმ)

მოსატრიალებელი სივრცეები

- ვარიანტი 1 (1700; 400 / 900 / 400; 900; 1500; 200)
- ვარიანტი 2 (1600; 280 / 1040 / 280; 960; 1500)
- ვარიანტი 3 (1600; 300 / 1000 / 300; 1000; 1500; 500)
- ვარიანტი 4 (1700)

კარის წინ თავისუფალი სივრცე

- თავისუფალი სივრცე კართან მანევრირებისთვის - ანჯამიანი კარი წინიდან მისაწვდომი - გამოწევით გაღება (1500; 450)
- თავისუფალი სივრცე კართან მანევრირებისთვის - ანჯამიანი კარი წინიდან მისაწვდომი - მიწოლით გაღება (1300)
- თავისუფალი სივრცე კართან მანევრირებისთვის - ანჯამიანი კარი ანჯამის მხრიდან მისაწვდომი - გამოწევით გაღება (1500; 900)
- თავისუფალი სივრცე კართან მანევრირებისთვის - ანჯამიანი კარი საკეტის მხრიდან მისაწვდომი - გამოწევით გაღება (1200; 600)
- თავისუფალი სივრცე კართან მანევრირებისთვის - ანჯამიანი კარი ანჯამის მხრიდან მისაწვდომი - გამოწევით გაღება (1370; 1070)
- თავისუფალი სივრცე კართან მანევრირებისთვის - ანჯამიანი კარი საკეტის მხრიდან მისაწვდომი - მიწოლით გაღება 120 მინ. თუ მოწყობილია მიმხურავი (600; 1070; 1200)
- თავისუფალი სივრცე კართან მანევრირებისთვის - ანჯამიანი კარი ანჯამის მხრიდან მისაწვდომი - მიწოლით გაღება 120 მინ. თუ მოწყობილია მიმხურავი (1200; 1070; 600)

შენიშვნები:

1. იატაკის ზედაპირები მოეწყობა ისე, რომ იქნება მდგრადი, მყარი და არასრიალა.

Company Name / კომპანიის დასახელება:
City LLC / შ.პ.ს სითი
Activitie / საქმიანობა
Design & Construction company
საპროექტო & სამშენებლო კომპანია
city
Arakhishvili str # 3
Tbilsi, Georgia
არაყიშვილის ქ. №3
თბილისი,
საქართველო
Company Name / კომპანიის დასახელება:
Ltd "Engadi" / შპს "NGS"
Activitie / საქმიანობა
"
Address / მისამართი
Amagleba Street #47, Tbilisi
ამაღლების ქუჩა #47, თბილისი

Title / დასახელება	-3.000
Project Name / პროექტის დასახელება	Residential building / საცხოვრებელი შენობა
Specialist Design / სპეციალისტი დიზაინერი	city
Design / დიზაინი	Masima Safarova
Checked / შეამოწმა	Murat Deniz Kaya
Aproved / დაამტკიცა	city LLC

Disciple დისც.	Format ფორმატი	Scale მასშტაბი	Date თარიღი
Architectural design	A3		22.02.2024

Project პროექტი	Issued by გაცემული	Discip. დისც.	Stage ეტაპი	DWG nr ნახ. ვვ.	Rev. ვაღ.
NGS	CT	AR	Sketch ესკიზი	AR-DWG-01	01

Ground floor plan -3.00

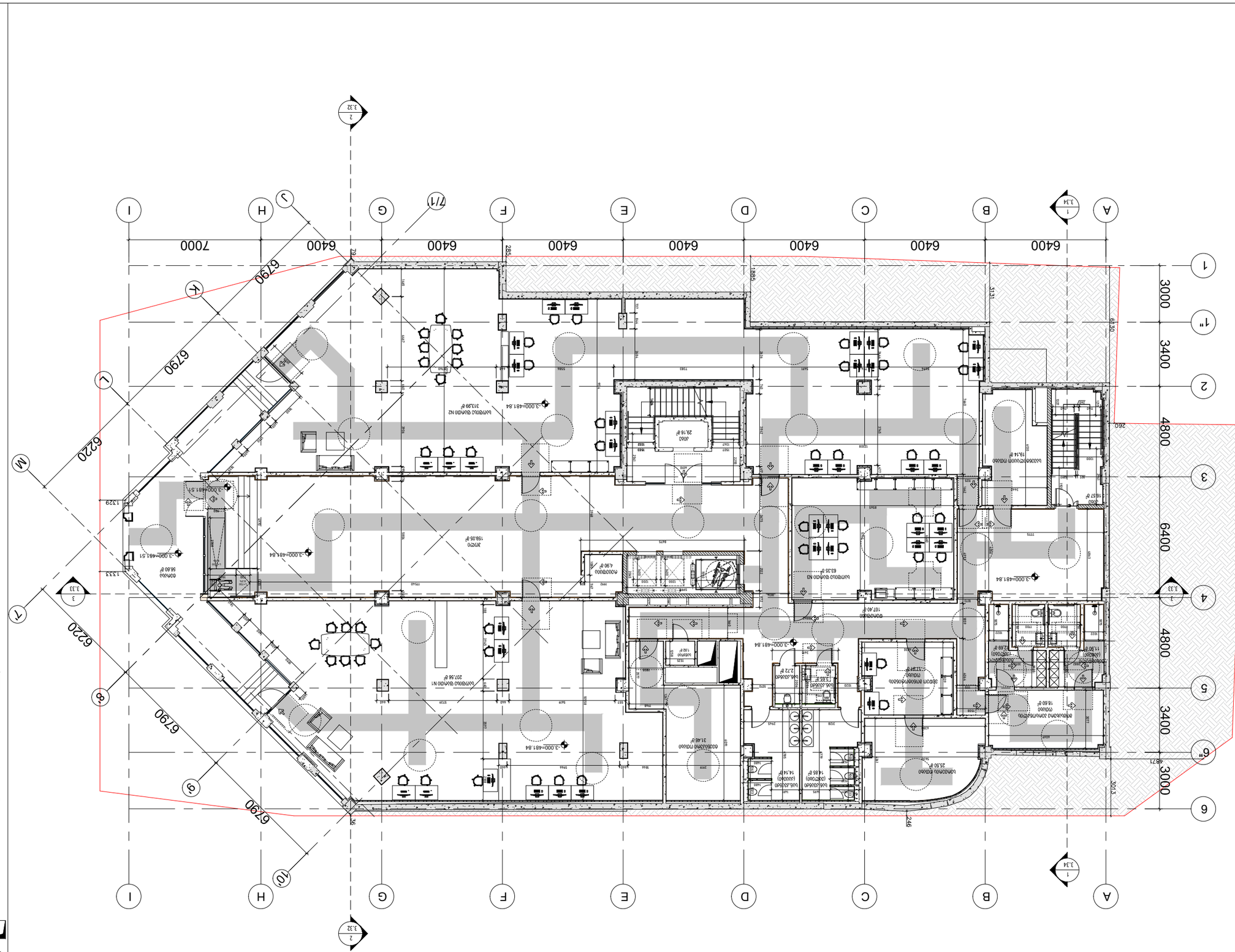
A
B
C
D
E
F
G
H
I
1
2
3
4
5
6
6400
7000
3000
3400
4800
6790
6220
6790
6790
6220
6790
3.34
3.32
3.33
3.33
-3.000=481.84
-3.000=481.51
-3.000=481.84
-3.000=481.84
-3.000=481.84

გეგმა ნიშნულზე +0.00

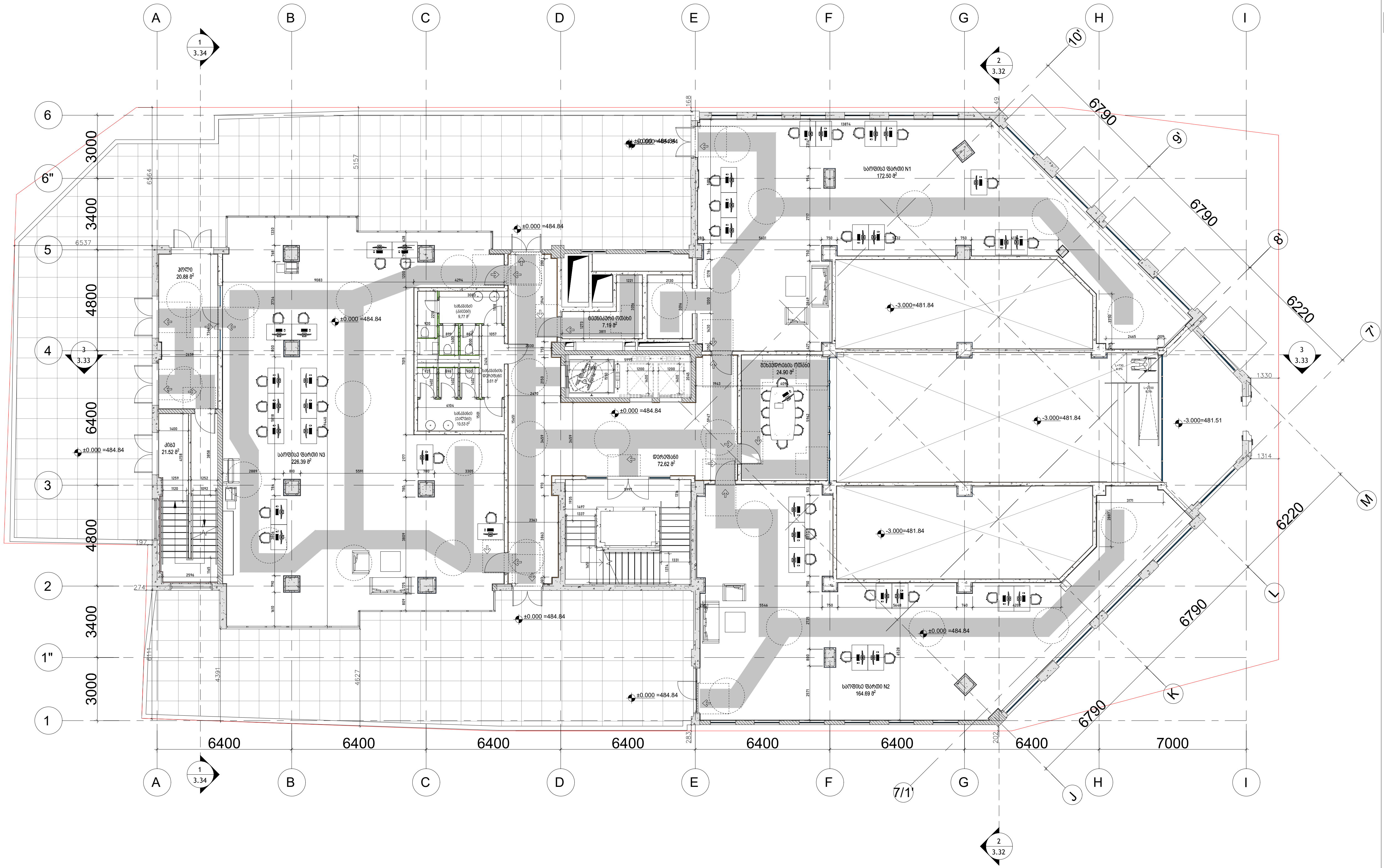

პირობითი ნიშნები:

- მიწის ნაკვეთის საზღვარი
- ღერძის ხაზი
- ±0.00 იატაკის მოპირკეთების ნიშნული (ი.მ.ნ)
- ღიობი იატაკის ფილაში
- ბეტონი
- ბლოკი
- თაბაშირმუყაო
- სარკმელი შვეულად გაღებადი
- ერთფრთიანი კარი
- ორფრთიანი კარი
- ორფრთიანი კარი (ასიმეტრიული)

რესტორანი		სივრცის/ოთახის დასახელება
005	282 მ2	ფართობი
		სივრცის/ოთახის ნომერი

- მისაწვდომი სვლაგეზი (90 სმ)

მოსატრიალებელი სივრცეები

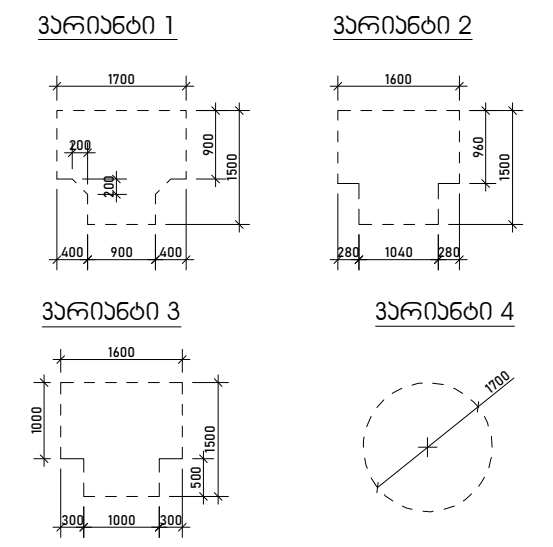

კარის წინ თავისუფალი სივრცე

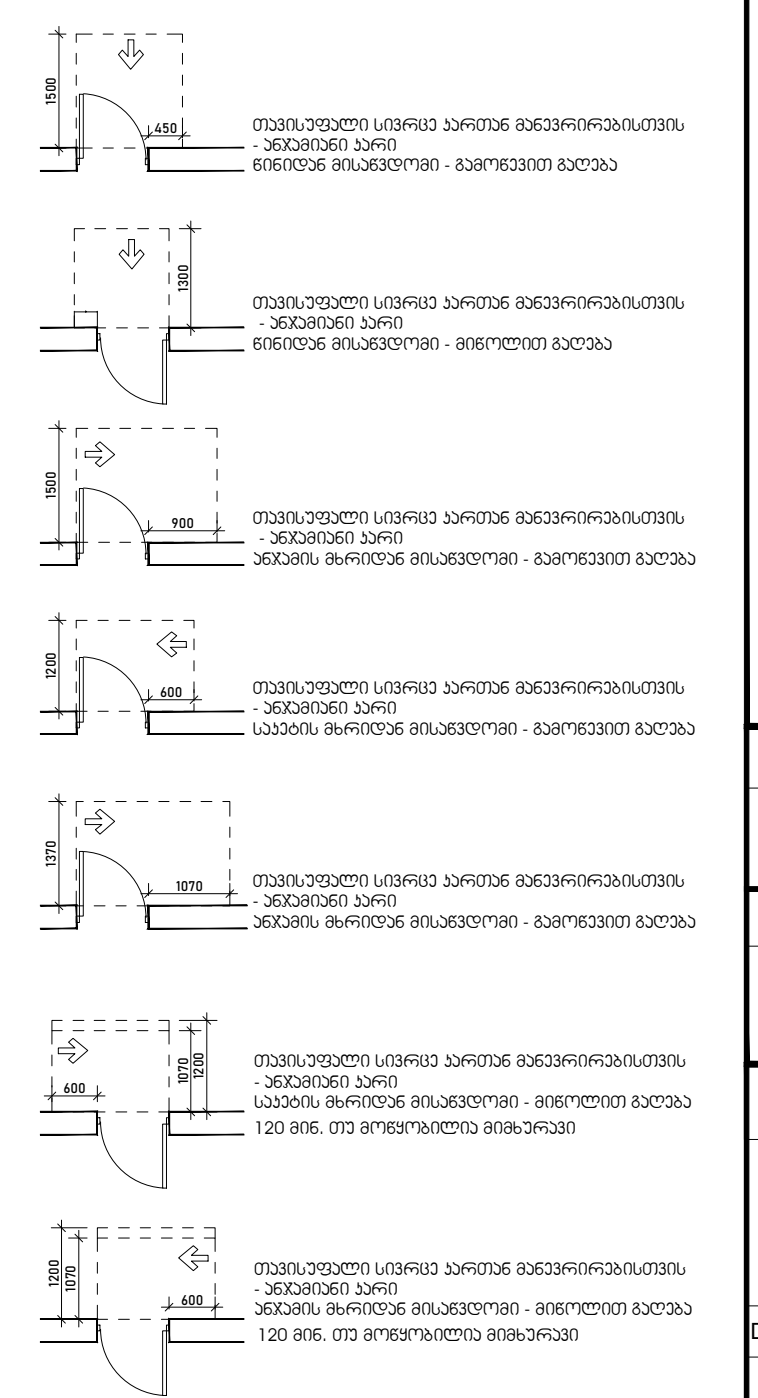

შენიშვნები:

1. იატაკის ზედაპირები მოეწყობა ისე, რომ იქნება მდგრადი, მყარი და არასრიალა.

Company Name / კომპანიის დასახელება:
City LLC / შ.პ.ს სითი

Activitie / საქმიანობა
Design & Construction company
საპროექტო & სამშენებლო კომპანია

city

Arakhishvili str # 3
Tbilsi, Georgia

არაყიშვილის ქ. №3
თბილისი,
საქართველო

Company Name / კომპანიის დასახელება:
Ltd "Engadi" / შპს "NGS"

Activitie / საქმიანობა
"

Address / მისამართი

Amagleba Street #47, Tbilisi
ამაღლების ქუჩა #47, თბილისი

Title / დასახელება
-3.000

Project Name / პროექტის დასახელება
Residential building / საცხოვრებელი შენობა

Specialist Design / სპეციალისტი დიზაინერი

city

Design / დიზაინი — Masima Safarova

Checked / შეამოწმა — Murat Deniz Kaya

Aproved / დაამტკიცა — city LLC

Disciple დისც.	Format ფორმატი	Scale მასშტაბი	Date თარიღი
Architectural design	A3		22.02.2024

Project პროექტი	Issued by გამცემი	Discip. დისც.	Stage ეტაპი	DWG nr ნახ. გვ.	Rev. გად.
NGS	CT	AR	Sketch ესკიზი	AR-DWG-01	01

გეგმა ნიშნულზე +3.60=488.44

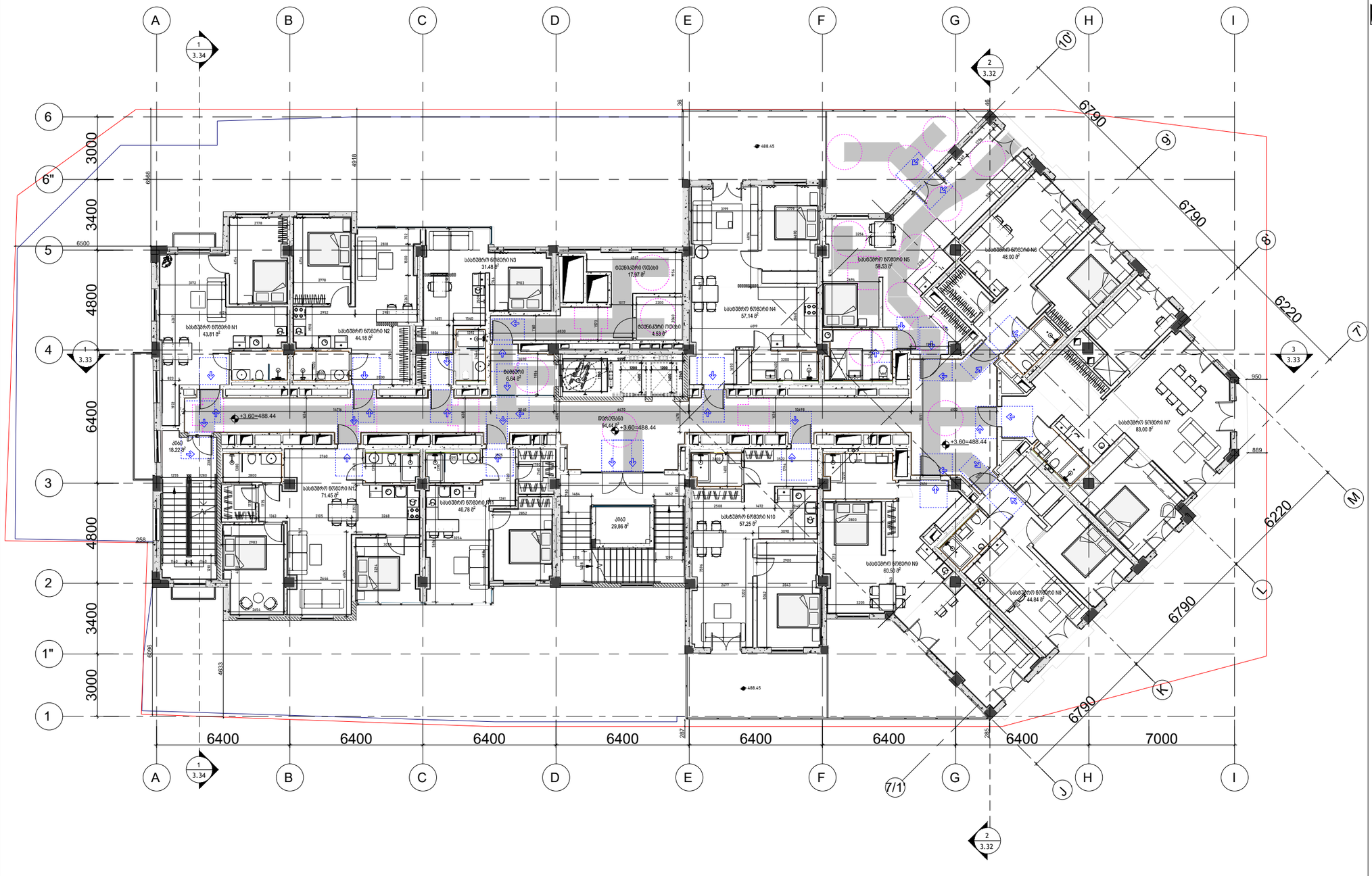

პირობითი ნიშნები:

- მინის ნაკეთის სახლპარი
- ღერძის ხაზი
- ±0.00 იატაკის მოჯირკეთების ნიშნული (0.0.6)
- ღიობი იატაკის ფილაში
- ბეტონი
- ბლოკი
- თბოსამრეკლავი
- სარკმელი მეველად გაუმჭვირვალე
- ერთფრთიანი კარი
- ორფრთიანი კარი
- ორფრთიანი კარი (ასიმეტრიული)

რესპორანი	სივრცის/ოთახის დასახელება
005	282 მ2 ფერთლები
	სივრცის/ოთახის ნოემერი

მისაბმელობი სკლაბეზი (90 სმ)

მოსატრიალებელი სივრცეები

ვარიანტი 1 | ვარიანტი 2

ვარიანტი 3 | ვარიანტი 4

კარის წინ თავისუფალი სივრცე

შენიშვნები:

1. იატაკის ზედაპირები მოეწყობა ისე, რომ იქნება მდგრადი, მყარი და არასრიალა.

Company Name / კომპანიის დასახელება	City LLC / შ.პს "CITY"
Activitie / საქმიანობა	Design & Construction company საპროექტო & სამშენებლო კომპანია
Arakhishvili str # 3 Tbilisi, Georgia	არაყიშვილის ქ. N3 თბილისი, საქართველო
Company Name / კომპანიის დასახელება	Ltd "Engadi" / შპს "NGS"
Activitie / საქმიანობა	"
Address / მისამართი	Amagleba Street #47, Tbilisi ამაღლების ქუჩა #47, თბილისი
Title / დასახელება	-3.000
Project Name / პროექტის დასახელება	Residential building / საცხოვრებელი შენობა
Specialist Design / სპეციალისტის დეზაინერი	Masima Safarova
Checked / შემოწმება	Murat Deniz Kaya
Aproved / დამტკიცება	city LLC

Disciple დისც.	Format ფორმატი	Scale მასშტაბი	Date თარიღი
Architectural design	A3		22.02.2024

Project პროექტის ავტორი	Issued by გამცემი ორგანიზაცია	Discip. დისც.	Stage ეტაპი	DWG nr ნახ. ნომ.	Rev. რევ.
NGS	CT	AR	Sketch სკიზი	AR-DWG-01	01

გეგმა ნიშნულზე +7.50=492.34

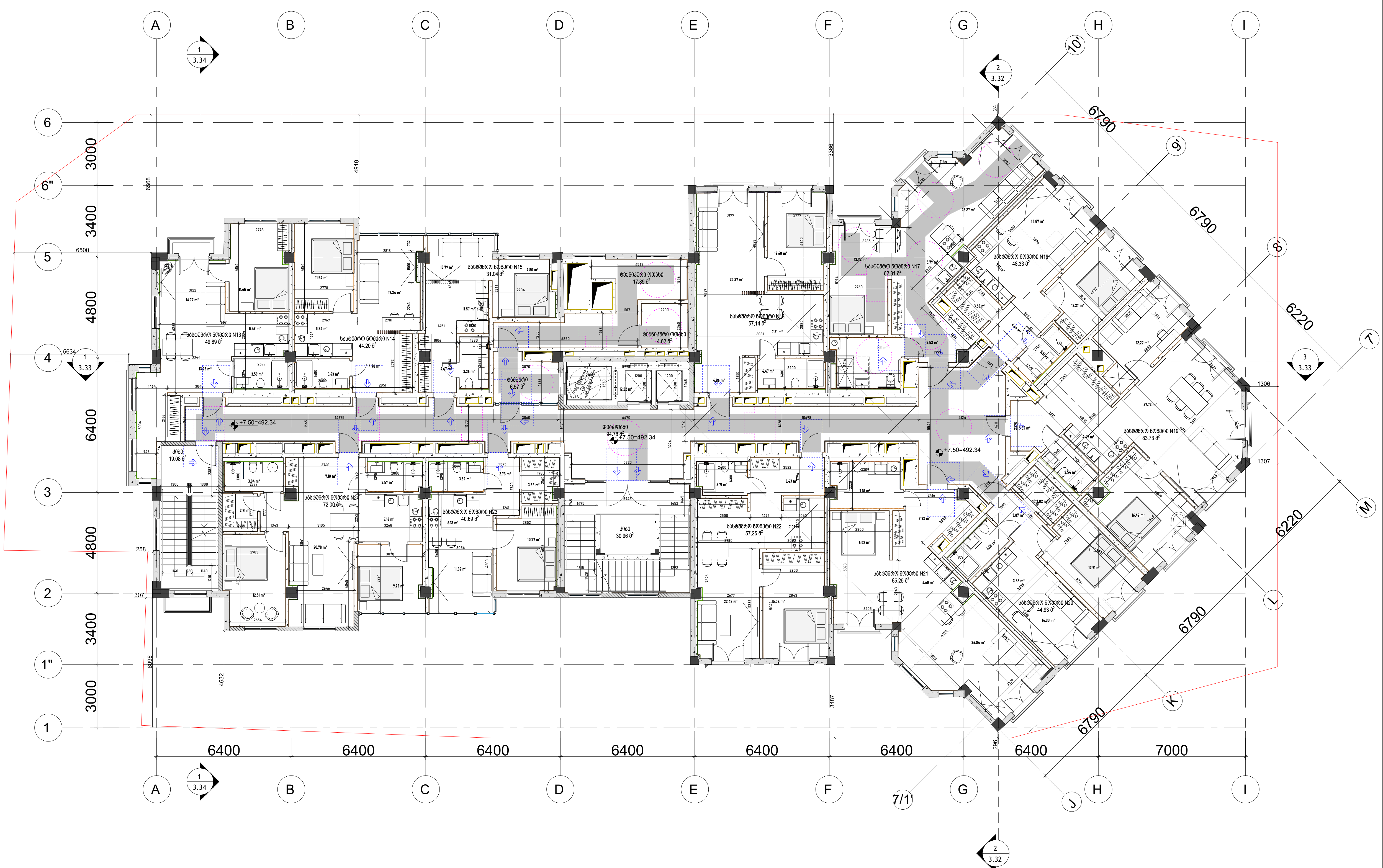

პირობითი ნიშნები:

- მიჭრის ნაკვეთის საზღვარი
- ღერძის ხაზი
- ±0.00 იატაკის მოპირკეთების ნიშნული (ი.მ.ნ)
- ღიობი იატაკის ფილაში
- ბეტონი
- ბლოკი
- თაბაშირმუყაო
- სარკმელი მყუდროდ გაღებადი
- ერთფრთიანი კარი
- ორფრთიანი კარი
- ორფრთიანი კარი (ასიმეტრიული)

რესტორანი		სივრცის/ოთახის დასახელება
005	282 მ2	ფართობი
		სივრცის/ოთახის ნომერი

- მისაწვდომი სვლაგზი (90 სმ)

მოსატრიალებელი სივრცეები

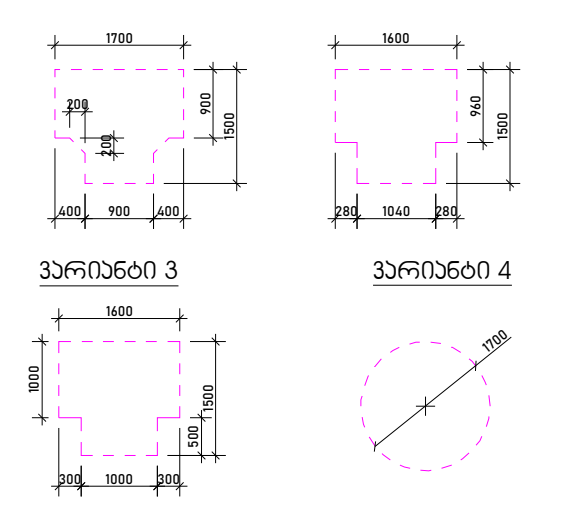

კარის წინ თავისუფალი სივრცე

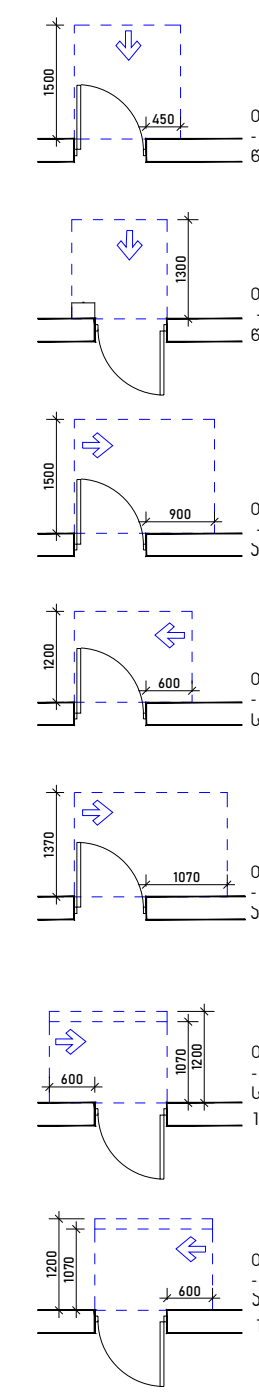

თავისუფალი სივრცე კართან მანევრირებისთვის - ანჯამიანი კარი
წინიდან მისაწვდომი - გამოწევით გაღება

თავისუფალი სივრცე კართან მანევრირებისთვის - ანჯამიანი კარი
წინიდან მისაწვდომი - მიწოლით გაღება

თავისუფალი სივრცე კართან მანევრირებისთვის - ანჯამიანი კარი
ანჯამის მხრიდან მისაწვდომი - გამოწევით გაღება

თავისუფალი სივრცე კართან მანევრირებისთვის - ანჯამიანი კარი
საკეტის მხრიდან მისაწვდომი - გამოწევით გაღება

თავისუფალი სივრცე კართან მანევრირებისთვის - ანჯამიანი კარი
ანჯამის მხრიდან მისაწვდომი - გამოწევით გაღება

თავისუფალი სივრცე კართან მანევრირებისთვის - ანჯამიანი კარი
საკეტის მხრიდან მისაწვდომი - მიწოლით გაღება
120 მინ. თუ მოწყობილია მიმხურავი

თავისუფალი სივრცე კართან მანევრირებისთვის - ანჯამიანი კარი
ანჯამის მხრიდან მისაწვდომი - მიწოლით გაღება
120 მინ. თუ მოწყობილია მიმხურავი

შენიშვნები:

1. იატაკის ზედაპირები მოეწყობა ისე, რომ იქნება მდგრადი, მყარი და არასრიალა.

Company Name / კომპანიის დასახელება:
City LLC / შ.პ.ს სითი

Activitie / საქმიანობა
Design & Construction company
საპროექტო & სამშენებლო კომპანია

city

Arakhishvili str # 3
Tbilsi, Georgia
არაყიშვილის ქ. №3
თბილისი,
საქართველო

Company Name / კომპანიის დასახელება:
Ltd "Engadi" / შპს "NGS"

Activitie / საქმიანობა
"

Address / მისამართი
Amagleba Street #47, Tbilisi
ამაღლების ქუჩა #47, თბილისი

Title / დასახელება
-3.000

Project Name / პროექტის დასახელება
Residential building / საცხოვრებელი შენობა

Specialist Design / სპეციალისტი დიზაინერი

city

Design / დიზაინი	Masima Safarova
Checked / შეამოწმა	Murat Deniz Kaya
Aproved / დაამტკიცა	city LLC

Disciple დისც.	Format ფორმატი	Scale მასშტაბი	Date თარიღი
Architectural design	A3		22.02.2024

Project პროექტი	Issued by გაცემულია	Discip. დისც.	Stage ეტაპი	DWG nr ნახ. ნმ.	Rev. ვად.
NGS	CT	AR	Sketch ესკიზი	AR-DWG-01	01

გეგმა ნიშნულზე +11.40=496.24

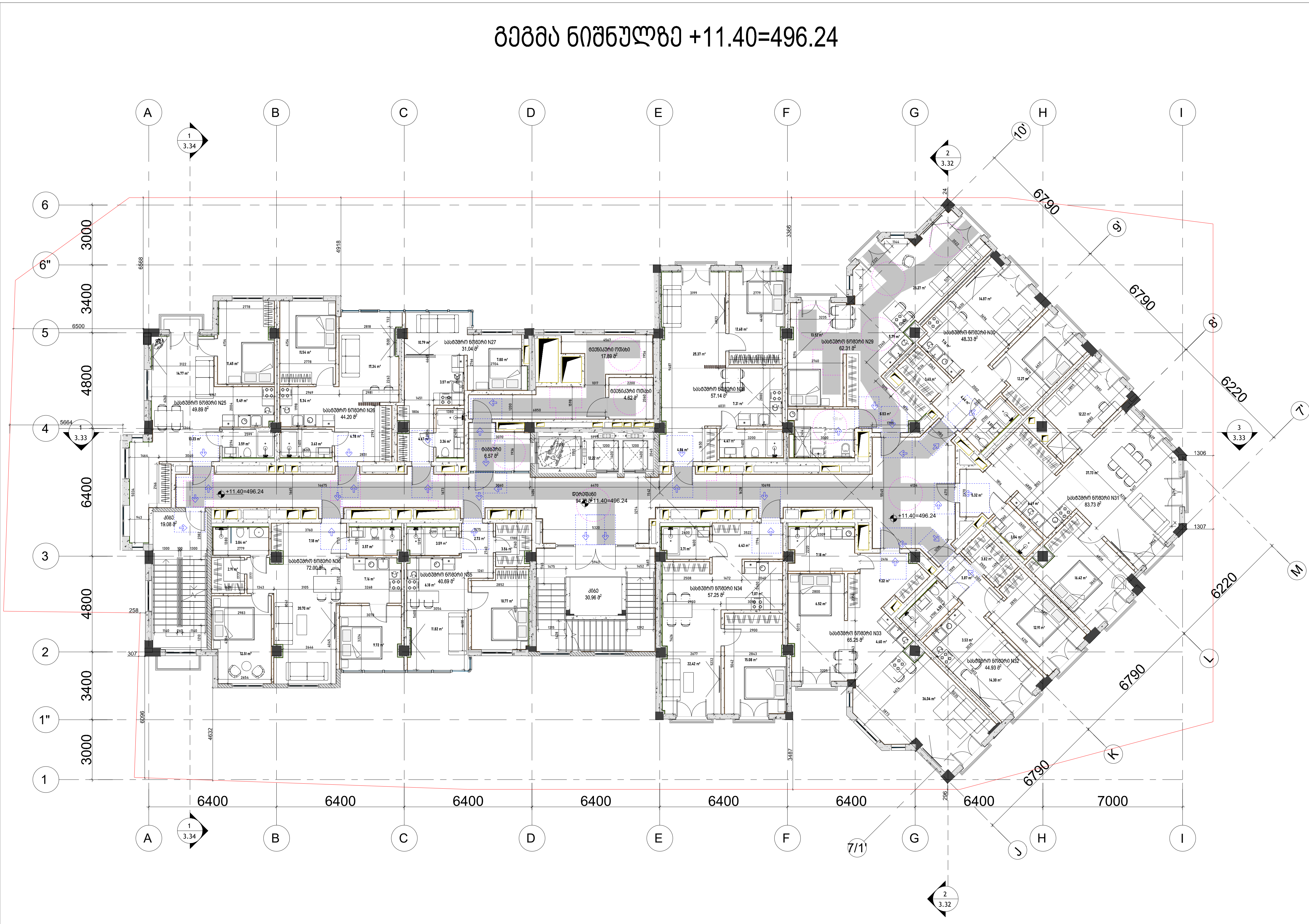

პირობითი ნიშნები:

- მიწის ნაკვეთის საზღვარი
- ღერძის ხაზი
- ±0.00 იატაკის მოპირკეთების ნიშნული (ი.მ.ნ)
- ღიობი იატაკის ფილაში
- ბეტონი
- ბლოკი
- თაბაშირმუყაო
- სარკმელი შვეულად გაღებადი
- ერთფრთიანი კარი
- ორფრთიანი კარი
- ორფრთიანი კარი (ასიმეტრიული)
- რესტორანი — სივრცის/ოთახის დასახელება; 005 — სივრცის/ოთახის ნომერი; 282 მ2 — ფართობი
- მისაწვდომი სვლაგეზი (90 სმ)

მოსატრიალებელი სივრცეები

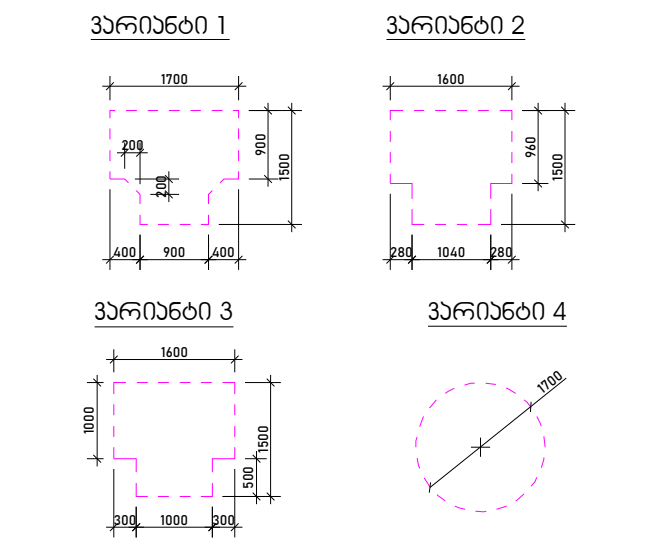

კარის წინ თავისუფალი სივრცე

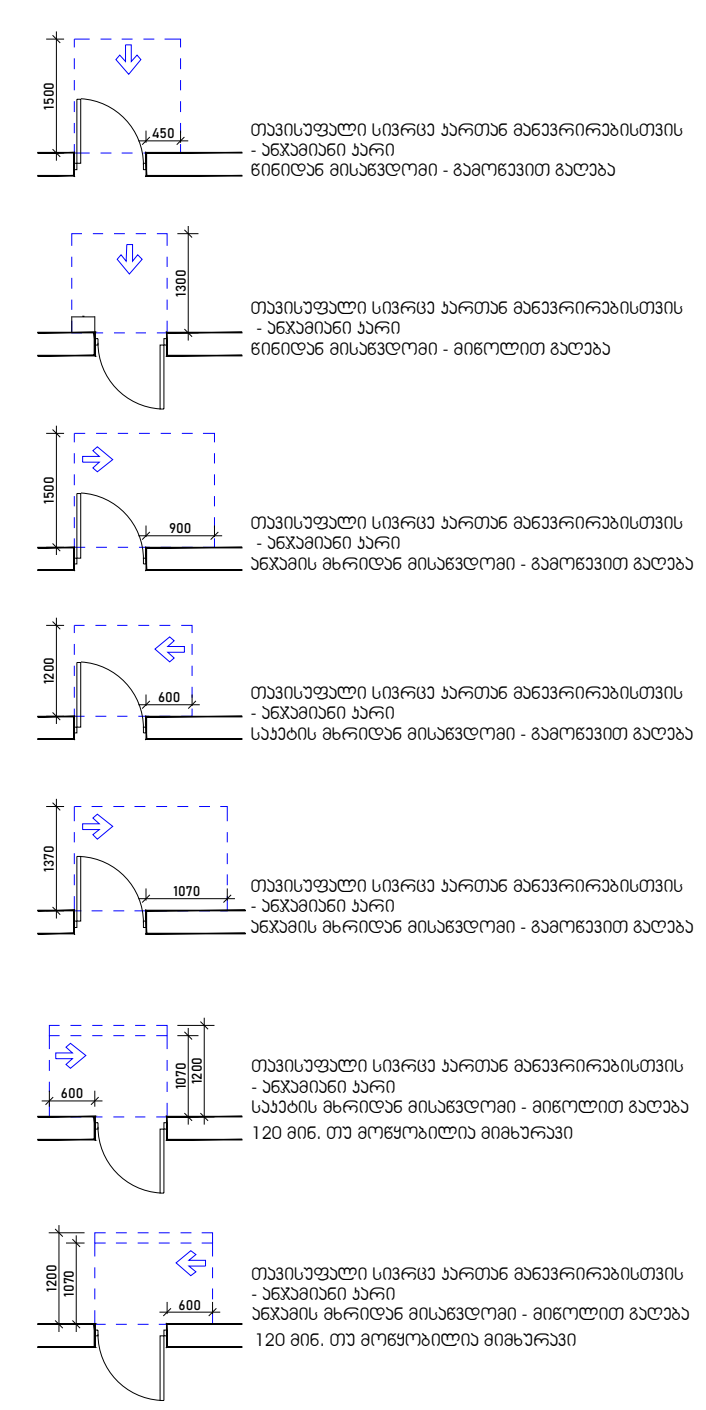

შენიშვნები:

1. იატაკის ზედაპირები მოეწყობა ისე, რომ იქნება მდგრადი, მყარი და არასრიალა.

Company Name / კომპანიის დასახელება:
City LLC / შ.პ.ს სითი

Activitie / საქმიანობა
Design & Construction company
საპროექტო & სამშენებლო კომპანია

Arakhishvili str # 3
Tbilsi, Georgia

არაყიშვილის ქ. №3
თბილისი,
საქართველო

Company Name / კომპანიის დასახელება:
Ltd "Engadi" / შპს "NGS"

Activitie / საქმიანობა
"

Address / მისამართი

Amagleba Street #47, Tbilisi
ამაღლების ქუჩა #47, თბილისი

Title / დასახელება

-3.000

Project Name / პროექტის დასახელება

Residential building / საცხოვრებელი შენობა

Specialist Design / სპეციალისტი დიზაინერი

Design / დიზაინი — Masima Safarova

Checked / შეამოწმა — Murat Deniz Kaya

Aproved / დაამტკიცა — city LLC

Disciple დისც.	Format ფორმატი	Scale მასშტაბი	Date თარიღი
Architectural design	A3		22.02.2024

Project პროექტი	Issued by გაცემულია	Discip. დისც.	Stage ეტაპი	DWG nr ნახ. გვ.	Rev. გად.
NGS	CT	AR	Sketch ესკიზი	AR-DWG-01	01

გეგმა ნიშნულზე +15.30=500.14



პირობითი ნიშნები:

- მიწის ნაკვეთის საზღვარი
- ღერძის ხაზი
- ±0.00 იატაკის მოპირკეთების ნიშნული (ი.მ.ნ)
- ღიობი იატაკის ფილაში
- ბეტონი
- ბლოკი
- თაბაშირმუყაო
- სარკმელი ფვეულად გაღებადი
- ერთფრთიანი კარი
- ორფრთიანი კარი
- ორფრთიანი კარი (ასიმეტრიული)

რესტორანი		სივრცის/ოთახის დასახელება
005	282 მ2	ფართობი
		სივრცის/ოთახის ნომერი

- მისაწვდომი ცვლაგზი (90 სმ)

მოსატრიალებელი სივრცეები

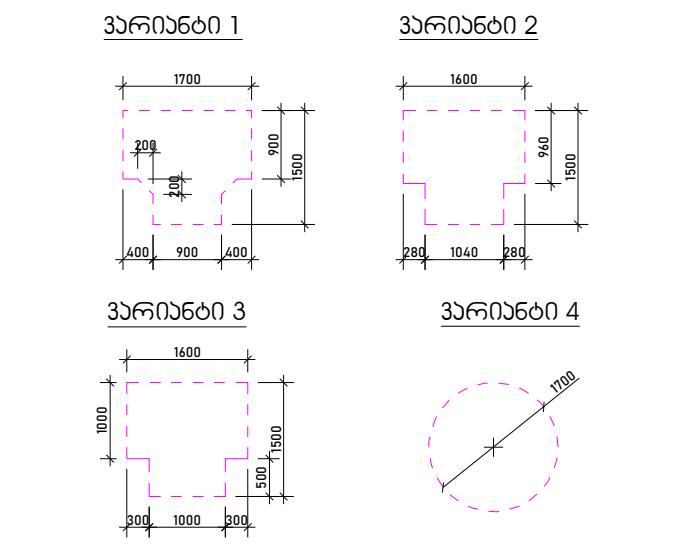

კარის წინ თავისუფალი სივრცე

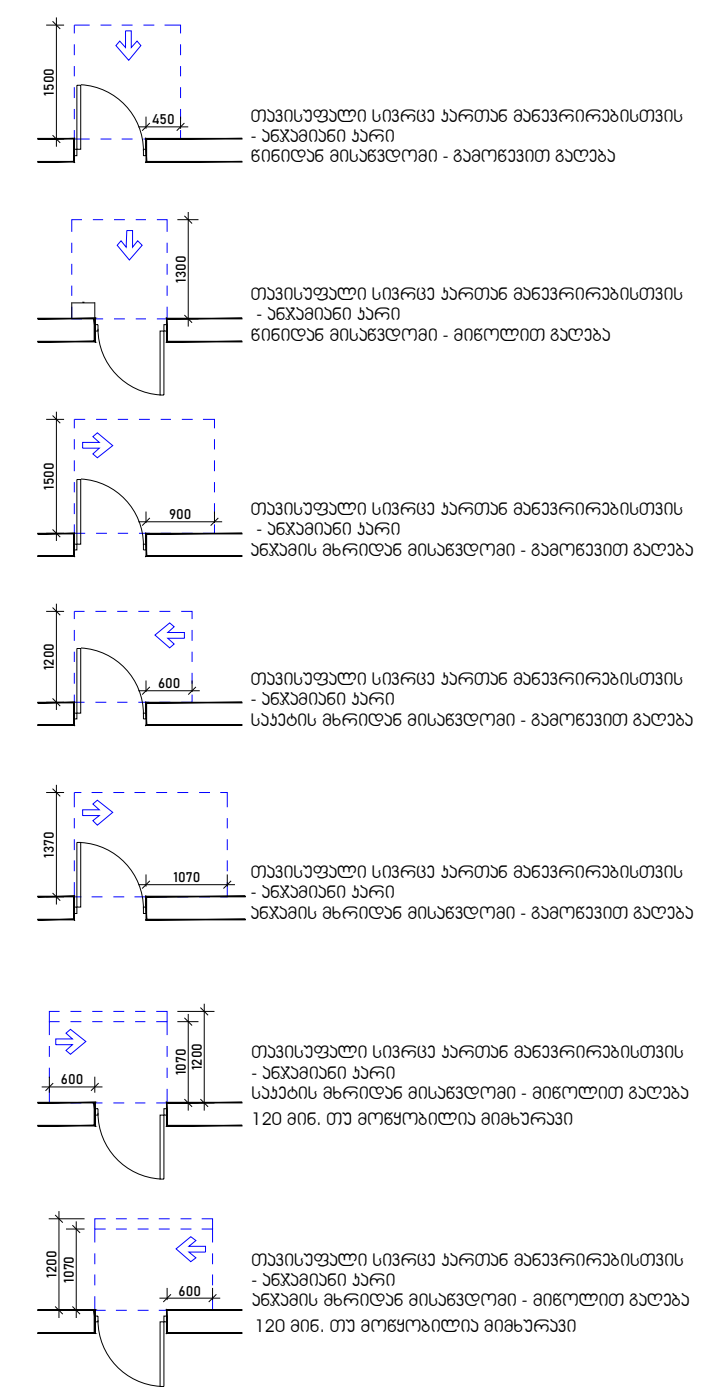

შენიშვნები:

1. იატაკის ზედაპირები მოეწყობა ისე, რომ იქნება მდგრადი, მყარი და არასრიალა.

Company Name / კომპანიის დასახელება: City LLC / შ.პ.ს სითი	
Activitie / საქმიანობა Design & Construction company საპროექტო & სამშენებლო კომპანია	
city	
Arakhishvili str # 3 Tbilsi, Georgia	არაყიშვილის ქ. №3 თბილისი, საქართველო
Company Name / კომპანიის დასახელება: Ltd "Engadi" / შპს "NGS"	
Activitie / საქმიანობა "	
Address / მისამართი Amagleba Street #47, Tbilisi ამაღლების ქუჩა #47, თბილისი	
Title / დასახელება -3.000	
Project Name / პროექტის დასახელება Residential building / საცხოვრებელი შენობა	
Specialist Design / სპეციალისტი დიზაინერი	
city	
Design / დიზაინი	Masima Safarova
Checked / შეამოწმა	Murat Deniz Kaya
Aproved / დაამტკიცა	city LLC

Disciple დისც.	Format ფორმატი	Scale მასშტაბი	Date თარიღი
Architectural design	A3		22.02.2024

Project პროექტი	Issued by გამცემელი	Discip. დისც.	Stage ეტაპი	DWG nr ნახ. ნვ.	Rev. გად.
NGS	CT	AR	Sketch ესკიზი	AR-DWG-01	01

გეგმა ნიშნულზე +19.20=504.04

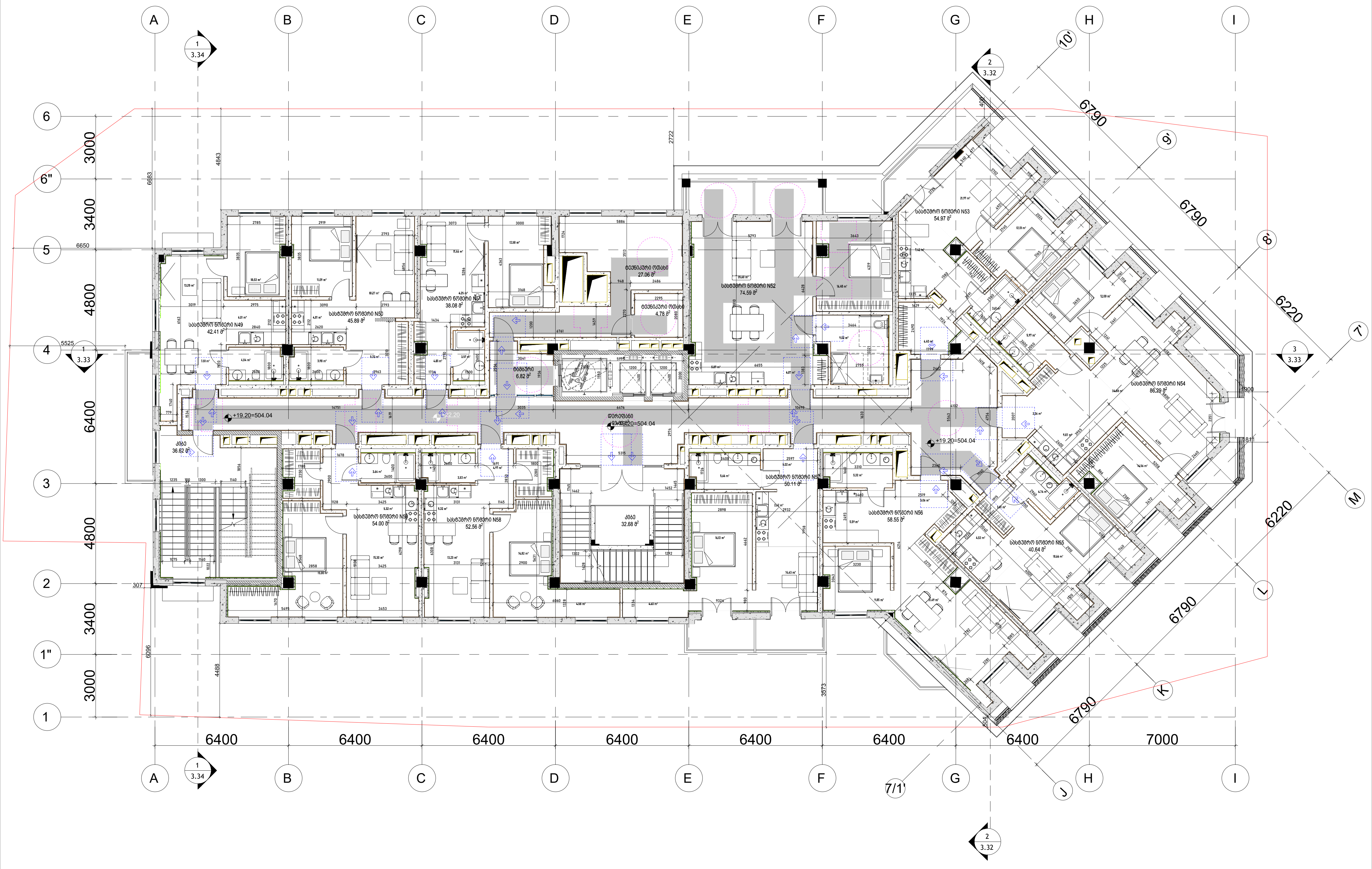

პირობითი ნიშნები:

- მიწის ნაკვეთის საზღვარი
- ღერძის ხაზი
- ±0.00 იატაკის მოპირკეთების ნიშნული (ი.მ.ნ)
- ღიობი იატაკის ფილაში
- ბეტონი
- ბლოკი
- თაბაშირმუყაო
- სარკმელი შვეულად გაღებადი
- ერთფრთიანი კარი
- ორფრთიანი კარი
- ორფრთიანი კარი (ასიმეტრიული)

რესტორანი		სივრცის/ოთახის დასახელება
005	282 მ2	ფართობი
		სივრცის/ოთახის ნომერი

- მისაწვდომი სვლაგეზი (90 სმ)

მოსატრიალებელი სივრცეები

ვარიანტი 1 — 1700; 200; 200; 900; 1500; 400; 900; 400

ვარიანტი 2 — 1600; 960; 1500; 280; 1040; 280

ვარიანტი 3 — 1600; 1000; 1500; 500; 300; 1000; 300

ვარიანტი 4 — 1700

კარის წინ თავისუფალი სივრცე

1500; 450 — თავისუფალი სივრცე კართან მანევრირებისთვის - ანჯამიანი კარი წინიდან მისაწვდომი - გამოწევით გაღება

1300 — თავისუფალი სივრცე კართან მანევრირებისთვის - ანჯამიანი კარი წინიდან მისაწვდომი - მიწოლით გაღება

1500; 900 — თავისუფალი სივრცე კართან მანევრირებისთვის - ანჯამიანი კარი ანჯამის მხრიდან მისაწვდომი - გამოწევით გაღება

1200; 600 — თავისუფალი სივრცე კართან მანევრირებისთვის - ანჯამიანი კარი საკეტის მხრიდან მისაწვდომი - გამოწევით გაღება

1370; 1070 — თავისუფალი სივრცე კართან მანევრირებისთვის - ანჯამიანი კარი ანჯამის მხრიდან მისაწვდომი - გამოწევით გაღება

600; 1070; 1200 — თავისუფალი სივრცე კართან მანევრირებისთვის - ანჯამიანი კარი საკეტის მხრიდან მისაწვდომი - მიწოლით გაღება 120 მინ. თუ მოწყობილია მიმხურავი

1200; 1070; 600 — თავისუფალი სივრცე კართან მანევრირებისთვის - ანჯამიანი კარი ანჯამის მხრიდან მისაწვდომი - მიწოლით გაღება 120 მინ. თუ მოწყობილია მიმხურავი

შენიშვნები:

1. იატაკის ზედაპირები მოეწყობა ისე, რომ იქნება მდგრადი, მყარი და არასრიალა.

Company Name / კომპანიის დასახელება:
City LLC / შ.პ.ს სითი

Activitie / საქმიანობა
Design & Construction company
საპროექტო & სამშენებლო კომპანია

city

Arakhishvili str # 3
Tbilsi, Georgia

არაყიშვილის ქ. №3
თბილისი,
საქართველო

Company Name / კომპანიის დასახელება:
Ltd "Engadi" / შპს "NGS"

Activitie / საქმიანობა
"

Address / მისამართი

Amagleba Street #47, Tbilisi
ამაღლების ქუჩა #47, თბილისი

Title / დასახელება
-3.000

Project Name / პროექტის დასახელება
Residential building / საცხოვრებელი შენობა

Specialist Design / სპეციალისტი დიზაინერი

city

Design / დიზაინი	Masima Safarova
Checked / შეამოწმა	Murat Deniz Kaya
Aproved / დაამტკიცა	city LLC

Disciple დისც.	Format ფორმატი	Scale მასშტაბი	Date თარიღი
Architectural design	A3		22.02.2024

Project პროექტი	Issued by გამცემი	Discip. დისც.	Stage ეტაპი	DWG nr ნახ. ნმ.	Rev. გად.
NGS	CT	AR	Sketch ესკიზი	AR-DWG-01	01

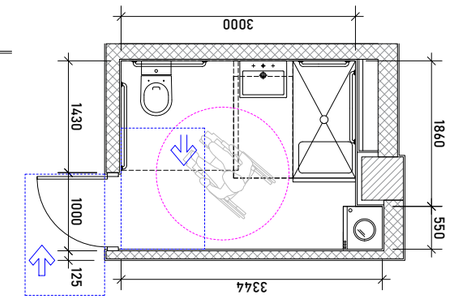

ადამიანის ფიგურებით ტუალეტის ოთახის განლაგების სქემა

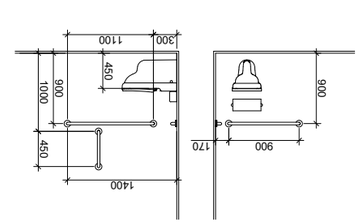

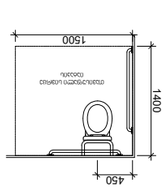

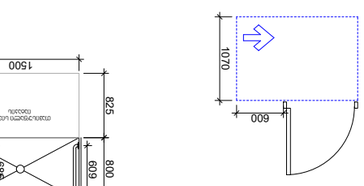

ტუალეტის ოთახის განლაგების სქემა ადამიანის ფიგურებით 1:50 მასშტაბით

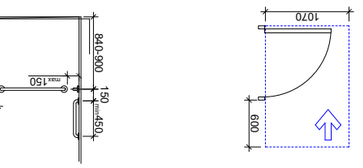

ტუალეტის ოთახის განლაგების სქემა ადამიანის ფიგურებით 1:50 მასშტაბით

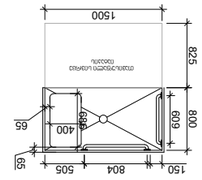

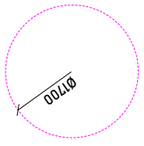

ადამიანის ფიგურა 4 პირისთვის

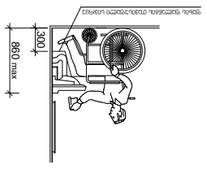

ტუალეტის ოთახის განლაგების სქემა ადამიანის ფიგურებით 1:50 მასშტაბით

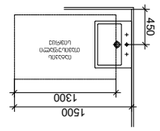

ნიშანი ამობურცული სიმბოლოებით და ბრაილით გზა-ჯიბის შესასვლელთან და გარეთ გამავალ ყველა ჯართან

გასასვლელის განათებული ნიშანი

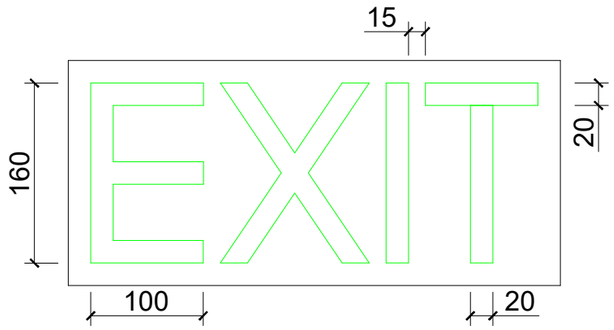

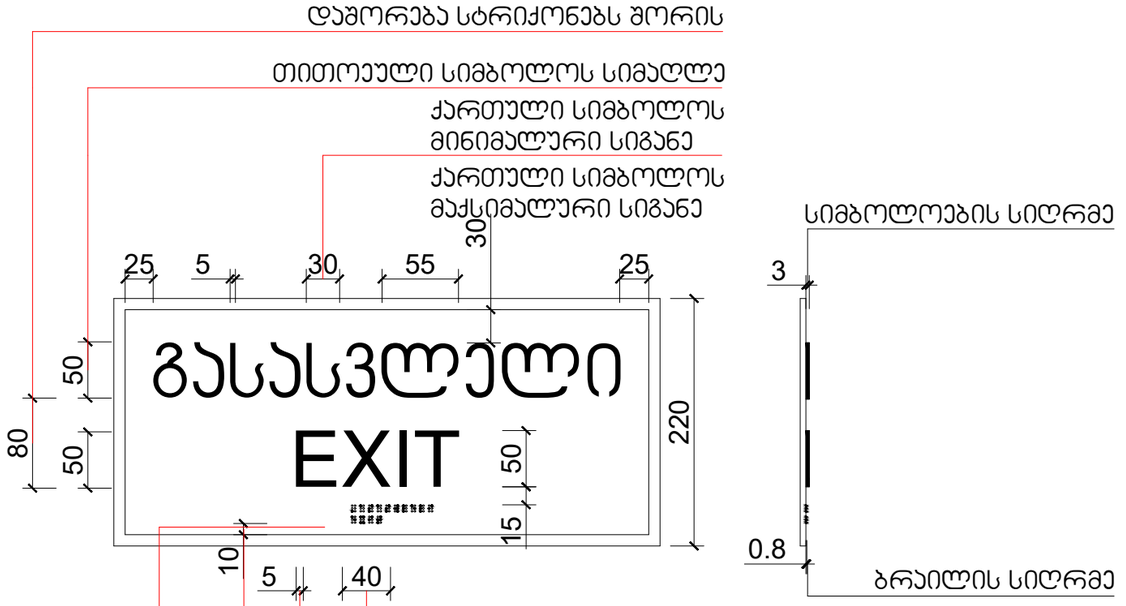

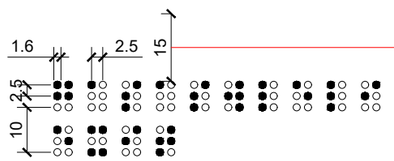

Company Name / კომპანიის დასახელება: City LLC / შ.პ.ს. სიტი

Activitie / საქმიანობა
Design & Construction company
საპროექტო & სამშენებლო კომპანია

Arakhishvili str # 3
Tbilsi, Georgia

არაყიშვილის ქ. №3
თბილისი,
საქართველო

Company Name / კომპანიის დასახელება: Ltd "Engadi" / შპს "NGS"

Activitie / საქმიანობა
"

Address / მისამართი

Amagleba Street #47, Tbilisi
ამაღლების ქუჩა #47, თბილისი

Title / დასახელება
-3.000

Project Name / პროექტის დასახელება

Specialist Design / სპეციალისტი დიზაინერი

Design / დიზაინი — Masima Safarova

Checked / შესამოწმა — Murat Deniz Kaya

Aproved / დაამტკიცა — city LLC

Disciple დისც.	Format შრიფტის	Scale მასშტაბი	Date თარიღი
Architectural design	A3		22.02.2024

Project პროექტი	Issued by გამცემი	Discip. დისც.	Stage ეტაპი	DWG nr ნახ. ნომ.	Rev. ვერს.
NGS	CT	AR	Sketch ესკიზი	AR-DWG-01	01

ორმხრივი კავშირის გამოყენების წესები, ნიშანი უნდა გაიკრას თავშესაფრის ფართობებთან

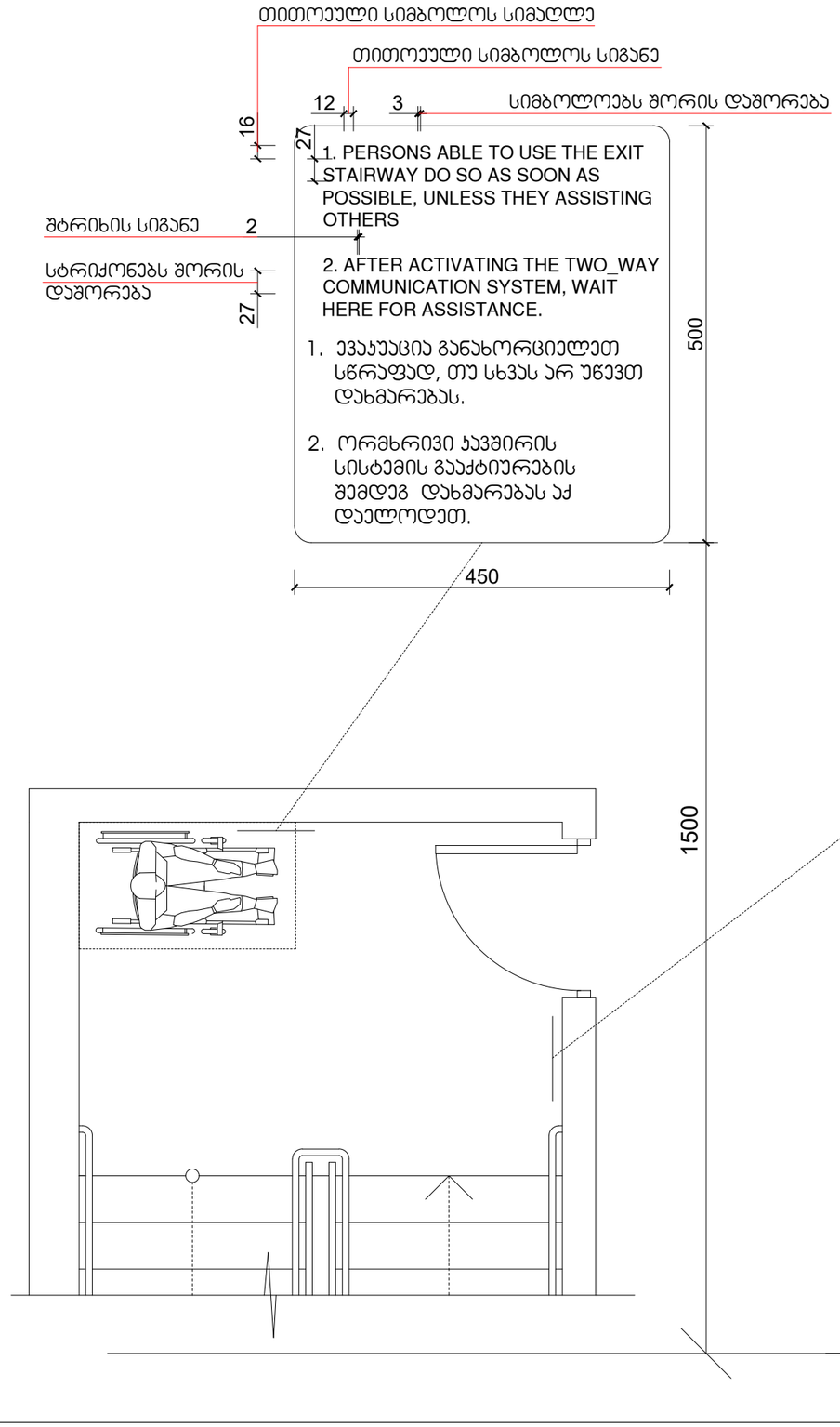

გზა-ჯიბის ამოსაცნობის ნიშანი, გზა-ჯიბის საზღვრებში, დერეფანში გამავალი ჯარის საევტის მომიჯნავედ

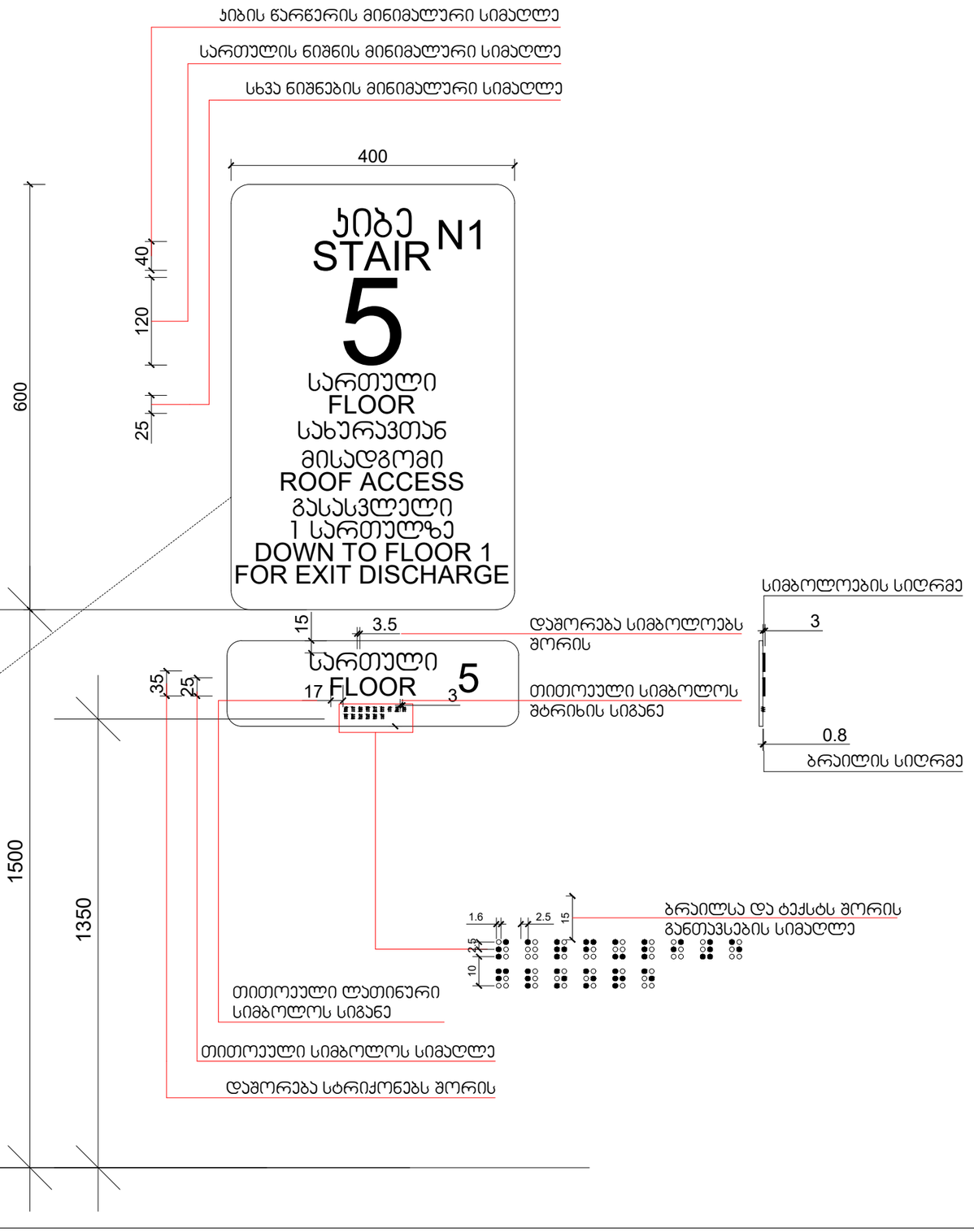

Company Name / კომპანიის დასახელება: City LLC / შ.პ.ს სიტი

Activitie / საქმიანობა: Design & Construction company საპროექტო & სამშენებლო კომპანია

Arakhishvili str # 3 Tbilisi, Georgia — არაყიშვილის ქ. №3 თბილისი, საქართველო

Company Name / კომპანიის დასახელება: Ltd "Engadi" / შპს "NGS"

Activitie / საქმიანობა: -

Address / მისამართი: Amagleba Street #47, Tbilisi ამაღლების ქუჩა #47, თბილისი

Title / დასახელება: -3.000

Project Name / პროექტის დასახელება

Specialist Design / სპეციალისტი დიზაინერი

Design / დიზაინი: Masima Safarova

Checked / შემოწმება: Murat Deniz Kaya

Aproved / დამტკიცება: city LLC

Disciple დისც.	Format ფორმატი	Scale მასშტაბი	Date თარიღი
Architectural design	A3		22.02.2024

Project პროექტი	Issued by გამცემი	Discip. დისც.	Stage ეტაპი	DWG nr ნახ. ნომ.	Rev. რევ.
NGS	CT	AR	Sketch ესკიზი	AR-DWG-01	01

ნიშანი ჰიქტოგრამებით, ამობურცული ნიშნებით და ბრაილით განთავსდება მისაწვდომ ტუალეტებთან ჯარის მომიჯნავედ



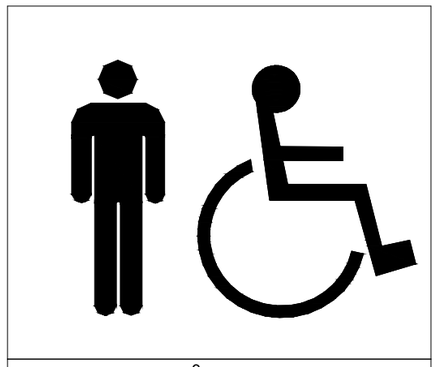



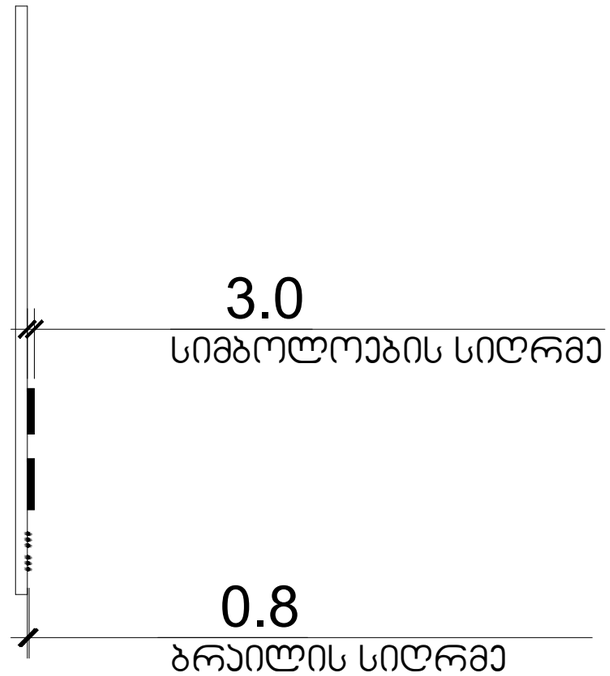

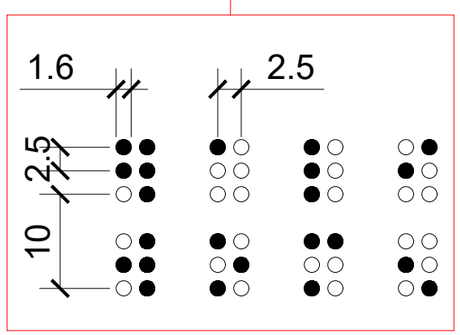

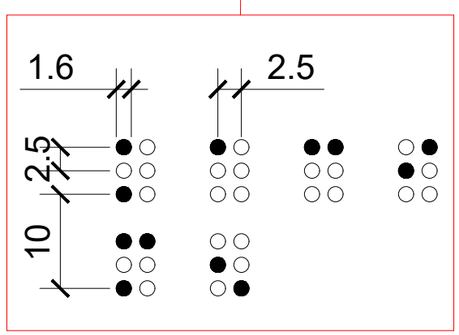

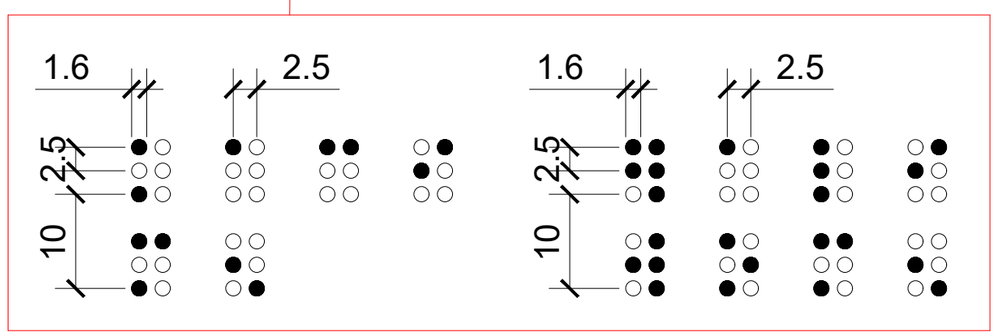

Company Name / პროექტის დასახელება:
City LLC / შ.პს "city"

Activitie / საქმიანობა
Design & Construction company
საპროექტო & სამშენებლო კომპანია

Arakhishvili str # 3
Tbilisi, Georgia

არაბიშვილის ქ. №3
თბილისი,
საქართველო

Company Name / პროექტის დასახელება:
Ltd "Engadi" / შპს "NGS"

Activitie / საქმიანობა
-

Address / მისამართი

Amagleba Street #47, Tbilisi
ამაღლების ქუჩა #47, თბილისი

Title / დასახელება
-3.000

Project Name / პროექტის დასახელება

Specialist Design / სპეციალისტი დიზაინერი

Design / დიზაინი — Masima Safarova

Checked / შემოწმება — Murat Deniz Kaya

Aproved / დამტკიცება — city LLC

Disciple დისც.	Format ზომატი	Scale მასშტაბი	Date თარიღი
Architectural design	A3		22.02.2024

Project პროექტი	Issued by გამცემი	Discip. დისც.	Stage ეტაპი	DWG nr ნახ. ნომ.	Rev. რევ.
NGS	CT	AR	Sketch ესკიზი	AR-DWG-01	01

EXIT

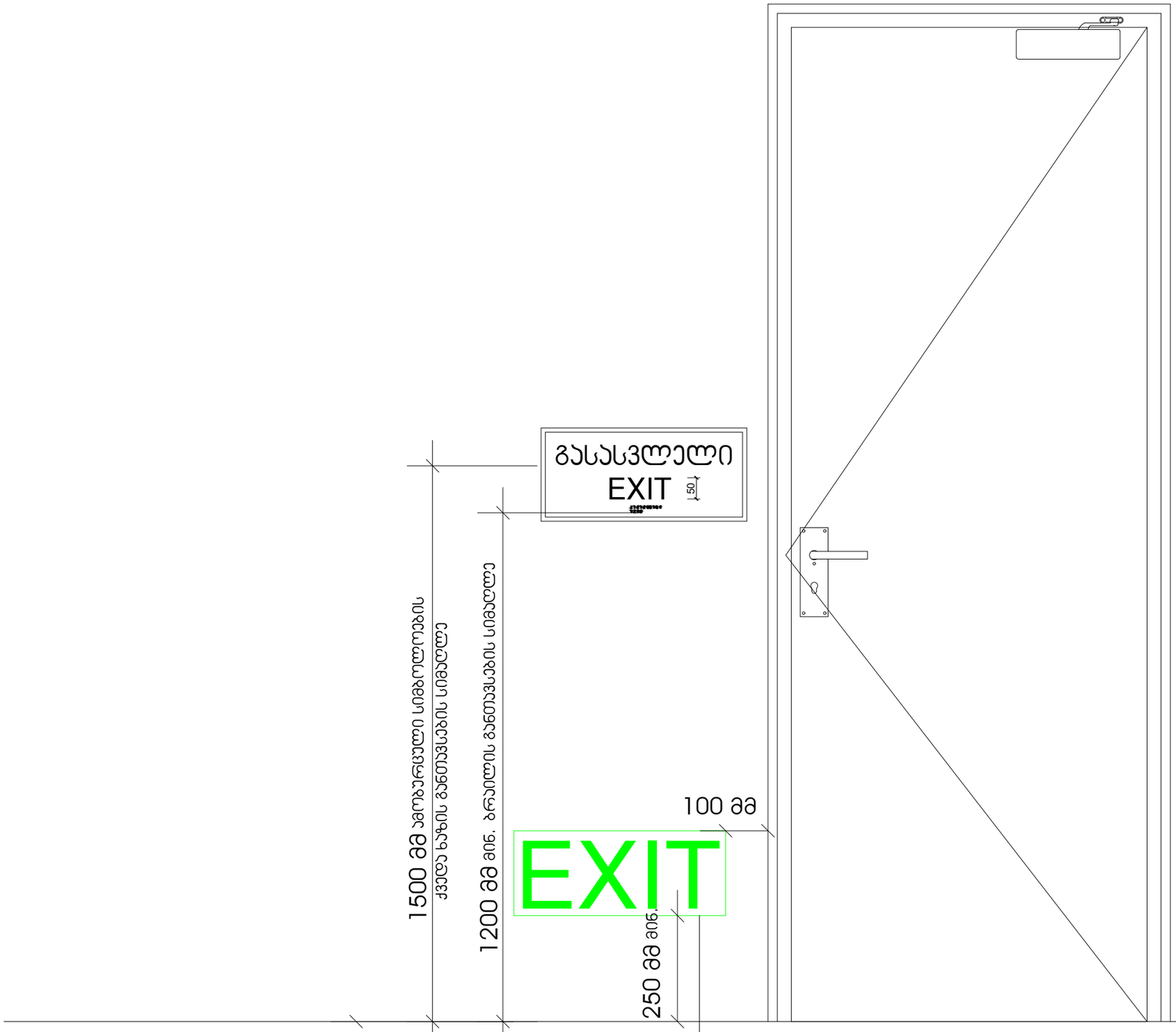

სც-1 დაკავებულობის ჯგუფებში დაბალ დონეზე განთავსებული დამატებითი ნიშნები ყველა ფართობზე უნდა განთავსდეს, რომელიც სც-1 ფართობებზე არსებულ სასტუმრო ოთახებს ემსახურება. დაბალ დონეზე მდებარე ნიშანი უნდა განთავსდეს კარებზე ან კედელზე.

Company Name / პროექტის დასახელება:
City LLC / შპს სიტი

Activitie / საქმიანობა
Design & Construction company
საპროექტო & სამშენებლო კომპანია

city

Arakhishvili str # 3
Tbilisi, Georgia

არაყიშვილის ქ. №3
თბილისი,
საქართველო

Company Name / პროექტის დასახელება:
Ltd "Engadi" / შპს "NGS"

Activitie / საქმიანობა
"

Address / მისამართი

Amagleba Street #47, Tbilisi
ამაღლების ქუჩა #47, თბილისი

Title / დასახელება
-3.000

Project Name / პროექტის დასახელება

Specialist Design / სპეციალისტი დიზაინერი

city

Design / დიზაინი — Masima Safarova

Checked / შეამოწმა — Murat Deniz Kaya

Aproved / დაამტკიცა — city LLC

Disciple დისც.	Format ფორმატი	Scale მასშტაბი	Date თარიღი
Architectural design	A3		22.02.2024

Project პროექტი	Issued by გამცემი ორგ.	Discip. დისც.	Stage ეტაპი	DWG nr ნახ. ნომ.	Rev. რევ.
NGS	CT	AR	Sketch სკიზი	AR-DWG-01	01

სასწრაფო სამედიცინო დახმარების საერთაშორისო სიმბოლო (სიცოცხლის ვარსკვლავი) განთავსდება ლიფტის ჩარჩოს ორივე მხარეს

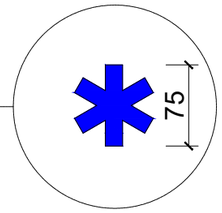

ნიშანი განთავსდება ლიფტის გამოსაძახებელ ღილაკთან



Company Name / კომპანიის დასახელება:
City LLC / შ.პს სიტი

Activitie / საქმიანობა
Design & Construction company
საპროექტო & სამშენებლო კომპანია

city

Arakhishvili str # 3
Tbilisi, Georgia

არაყიშვილის ქ. №3
თბილისი,
საქართველო

Company Name / კომპანიის დასახელება:
Ltd "Engadi" / შპს "NGS"

Activitie / საქმიანობა
-

Address / მისამართი

Amagleba Street #47, Tbilisi
ამაღლების ქუჩა #47, თბილისი

Title / დასახელება
-3.000

Project Name / პროექტის დასახელება

Specialist Design / სპეციალისტი დიზაინერი

city

Design / დიზაინი — Masima Safarova

Checked / შემოწმება — Murat Deniz Kaya

Aproved / დამტკიცა — city LLC

Disciple დისც.	Format ფორმატი	Scale მასშტაბი	Date თარიღი
Architectural design	A3		22.02.2024

Project პროექტი	Issued by გამცემი	Discip. დისც.	Stage ეტაპი	DWG nr ნახ. ნომ.	Rev. ვერს.
NGS	CT	AR	Sketch ესკიზი	AR-DWG-01	01