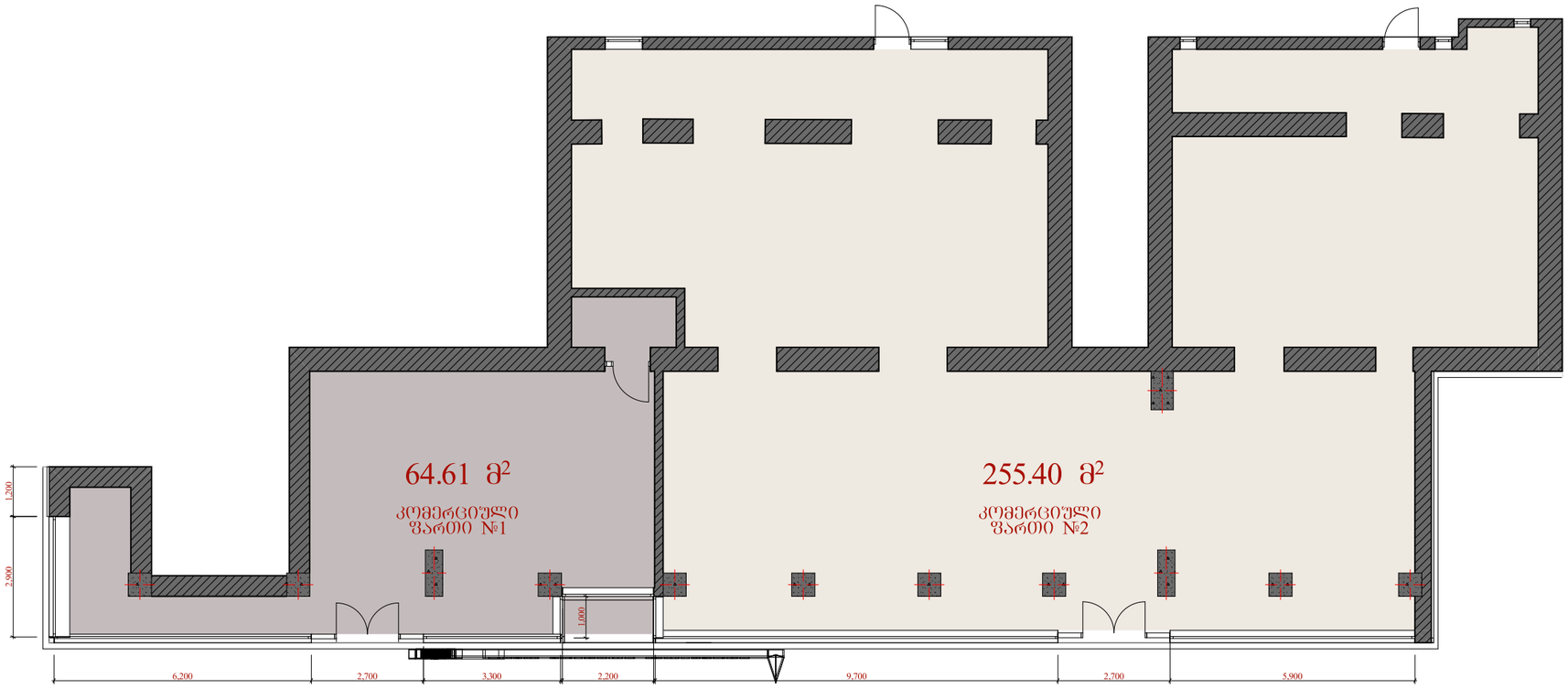

პროექტის შედეგად მიღებული ფართები

მასშტაბი	1:100

შენიშვნა

ექსპლიკაცია

კომერციული ფართი №1 = 64.61 მ²
კომერციული ფართი №2 = 255.40 მ²
საერთო ფართობი = 320.01 მ²

პირობითი აღნიშვნები

დირექტორი	გ. ჯიბინაძე
დირექტორი	ო. ნარჩემაშვილი
არქიტექტორი	ი. გიორგაშვილი

ARCHITECTON

საპროექტო ობიექტის მისამართი

ქალაქი ობილისი,
ობილავის ქუჩა №28

დასაპროექტებელი ობიექტი

ერობინიანი, ინდივიდუალური საცხოვრებელი სახლი

არქიტექტურული ნაწილი

ფორმატი	A - 3
გვერდი	

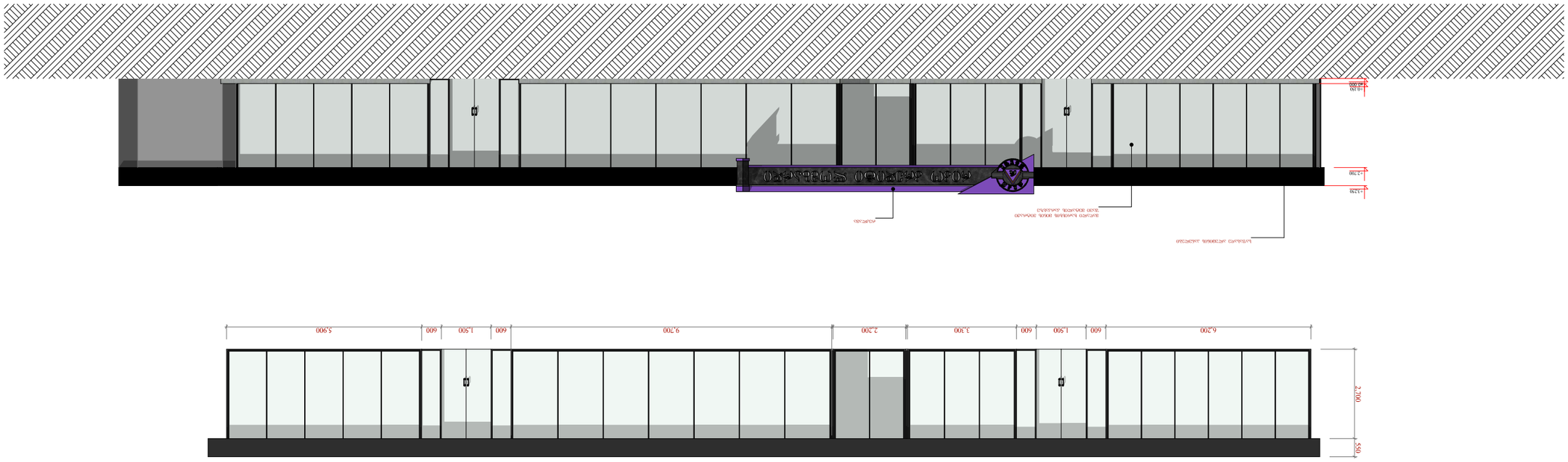

Проектант:	инж. Виктор Стоянов
Консултант:	
Консултант:	
Консултант:	
Обект:	Жилищна сграда, гр. Пловдив
Адрес на имота:	гр. Пловдив, ул. „Христо Ботев“ № 28
Фаза:	Работен проект
Етап:	Архитектурна част
Мащаб:	1:100
Дата:	10.2025
Име:	
Подпис:	
Проектирал:	инж. Виктор Стоянов
Проверил:	инж. Виктор Стоянов
Одобрил:	инж. Виктор Стоянов
Консултирал:	
Консултирал:	
Консултирал:

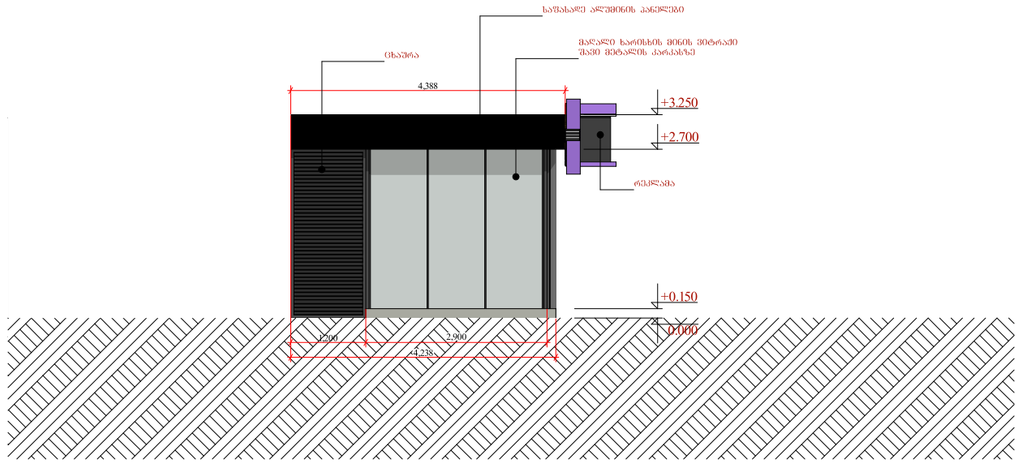

პროექტის შედეგად მიღებული ფასადი მოსკოვის გამზირის მხრიდან

მასშტაბი	1:100

შენიშვნა

ექსპლიკაცია

პირობითი აღნიშვნები

დირექტორი	ბ. ჯიჯინაძე
	ო. ნარჩემაშვილი
არქიტექტორი	ი. გიორგაშვილი

ARCHITECTON

საპროექტო ობიექტის მისამართი

ქალაქი თბილისი,
მოსკოვის გამზირი №42

დასაპროექტებელი ობიექტი

I კლასის ობიექტის კორექტირება

არქიტექტურული ნაწილი

ფორმატი	A - 3
გვერდი	

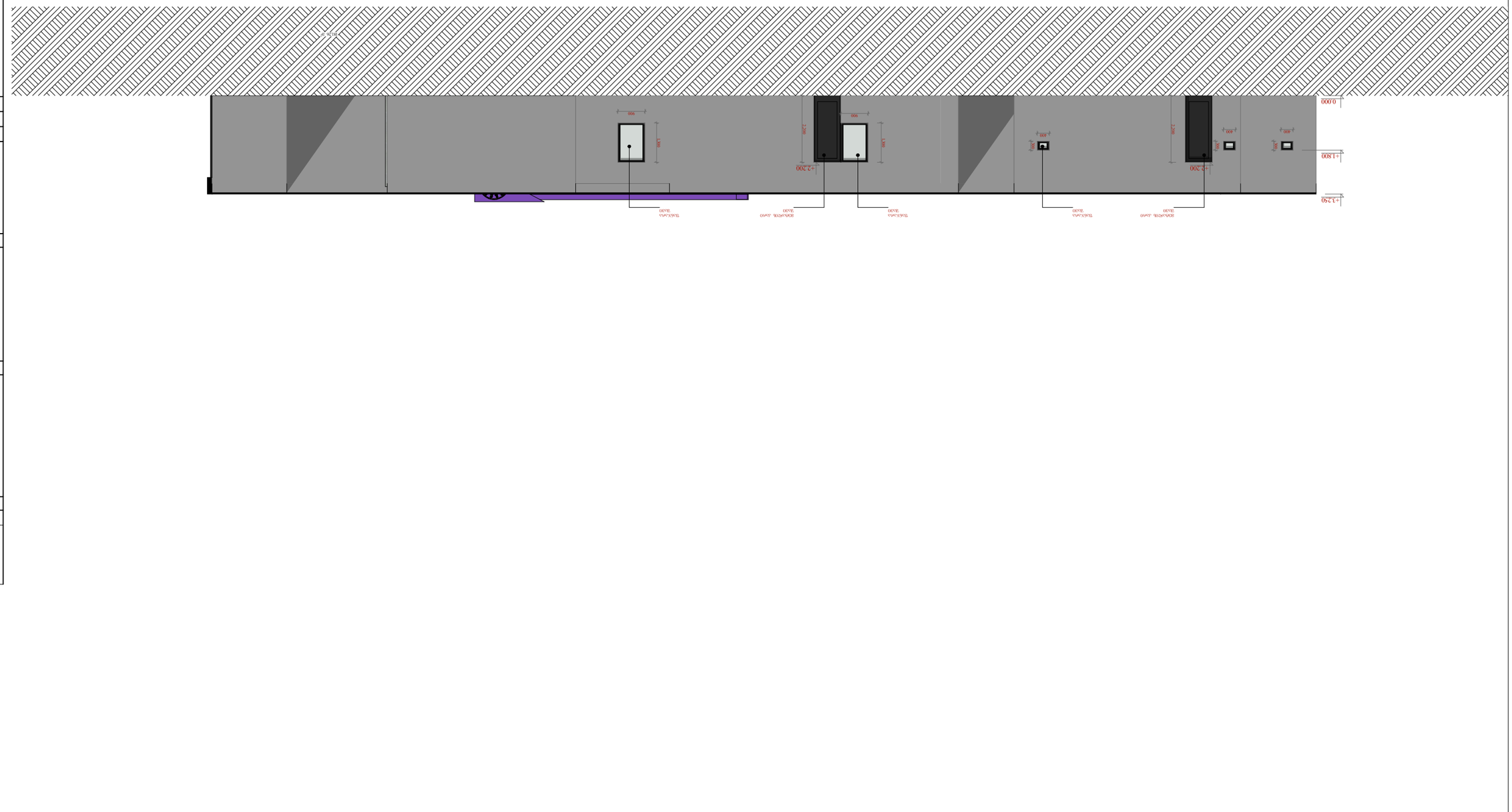

Разработал	Ситников
Проверил	Ситников
Н. контроль	Ситников
ГИП	Ситников
Согласовано	

Стадия	Лист
Р	1

Многоквартирный жилой дом №28
по ул. Ленина в г. Ростов-на-Дону

Фасад 1-2

Инв. № подл.	
Подпись и дата	
Взам. инв. №	
Инв. № дубл.	
Подпись и дата	

Изм.	Кол. уч.
Лист	№ док.
Подпись	Дата

Р 1



ფოტომონტაჟი

მასშტაბი	

შენიშვნა

ექსპლიკაცია

აიროზითი აღნიშვნები

დირექტორი	ბ. ჭიჭინაძე
	ო. ნარჩემაშვილი
არქიტექტორი	ი. გიორგაშვილი

ARCHITECTON

საპროექტო ობიექტის მისამართი

ქალაქი თბილისი, მოსკოვის გამზირი №42

დასაპროექტებელი ობიექტი

I კლასის ობიექტის კორექტირება

არქიტექტურული ნაწილი

ფორმატი	A - 3
გვერდი	



ფოტომონტაჟი

მასშტაბი	

შენიშვნა

ექსპლიკაცია

პირობითი აღნიშვნები

დირექტორი	ბ. ჯიჯინაძე
	ო. ნარჩემაშვილი
არქიტექტორი	ი. გიორგაშვილი

ARCHITECTON

საპროექტო ობიექტის მისამართი

ქალაქი თბილისი,
მოსკოვის გამზირი №42

დასაპროექტებელი ობიექტი

I კლასის ობიექტის
კორექტირება

არქიტექტურული ნაწილი

ფორმატი	A - 3
გვერდი	



ვიზუალიზაცია

მასშტაბი	
შენიშვნა	
ექსპლიკაცია	
პირობითი აღნიშვნები	
დირექტორი	გ. ჯიჯინაძე
	ო. ნარჩემაშვილი
არქიტექტორი	ი. გიორგაშვილი

ARCHITECTON

საპროექტო ობიექტის მისამართი

ქალაქი თბილისი, მოსკოვის გამზირი №42

დასაპროექტებელი ობიექტი

I კლასის ობიექტის კორექტირება

არქიტექტურული ნაწილი

ფორმატი	A - 3
ფურცელი	



ვიზუალიზაცია	
მასშტაბი	
შენიშვნა	
ექსპლიკაცია	
პირობითი აღნიშვნები	
დირექტორი	გ. ჯიჯინაძე
	ო. ნარჩემაშვილი
არქიტექტორი	ი. გიორგაშვილი

ARCHITECTON

საპროექტო ობიექტის მისამართი	
ქალაქი თბილისი, მოსკოვის გამზირი №42	
დასაპროექტებელი ობიექტი	
I კლასის ობიექტის კორექტირება	
არქიტექტურული ნაწილი	
ფორმატი	A - 3
ფურცელი	

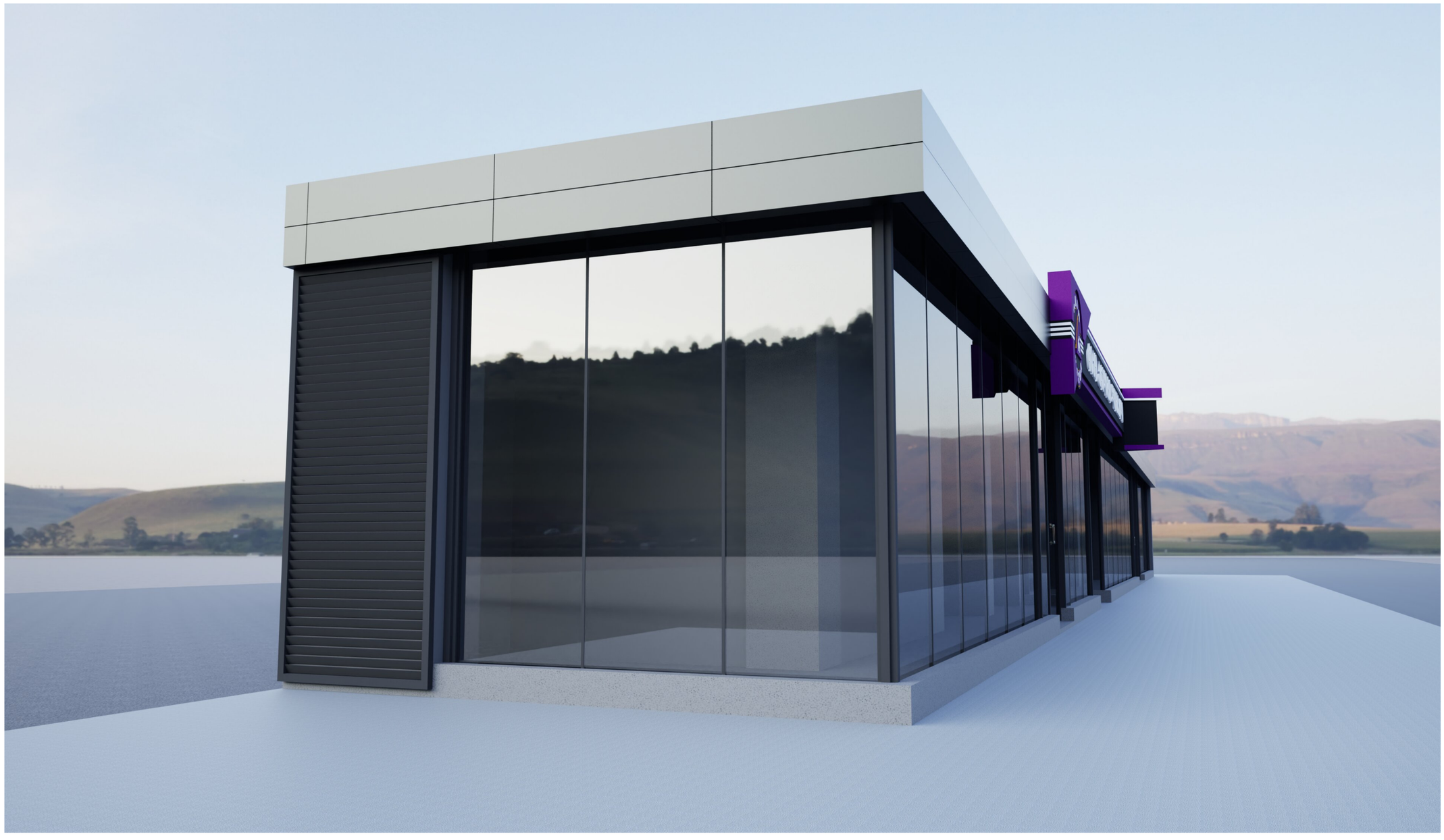

ვიზუალიზაცია

მასშტაბი	

შენიშვნა

ექსპლიკაცია

პირობითი აღნიშვნები

დირექტორი	ბ. ჯიჯინაძე
	ო. ნარჩემაშვილი
არქიტექტორი	ი. გიორგაშვილი

ARCHITECTON

საპროექტო ობიექტის მისამართი

ქალაქი თბილისი,
მოსკოვის გამზირი №42

დასაპროექტებელი ობიექტი

I კლასის ობიექტის კორექტირება

არქიტექტურული ნაწილი

ფორმატი	A - 3
გვერდი	



ვიზუალიზაცია

მასშტაბი	

შენიშვნა

ექსპლიკაცია

აირეზითი აღნიშვნები

დირექტორი	ბ. ჭიჭინაძე
	ო. ნარჩემაშვილი
არქიტექტორი	ი. გიორგაშვილი

ARCHITECTON

საპროექტო ობიექტის მისამართი

ქალაქი თბილისი,
მოსკოვის გამზირი №42

დასაპროექტებელი ობიექტი

I კლასის ობიექტის კორექტირება

არქიტექტურული ნაწილი

ფორმატი	A - 3
გვერდი	


900
229 29 29 | www.rico.ge
რიკო კრედიტი ლომბარდი
80

განმარტებითი ბარათი

წარმოდგენილი პროექტი ითვალისწინებს 01.19.34.003.020.01.502 ქალაქი თბილისი, გამზირი მოსკოვი №42 ტერიტორიაზე სავაჭრო ფართის გასამიჯნი კედლების აშენებას.

წარმოდგენილი დოკუმენტაციის ხდება ერთი ფართის სამ დამოუკიდებელ ფართად გამიჯვნა შესაბამისი დასკვნები მდგრადობასა და 41 დადგენილებასთან დაკავშირებით წარმოდგენილი გავქვს დასკვნის საწყით.

გთხოვთ მოგვცეთ უფლება მოვაწყოთ გასამიჯნი კედლები და ფართი გავმიჯნოთ წარმოდგენილი დოკუმენტაციის მიხედვით.

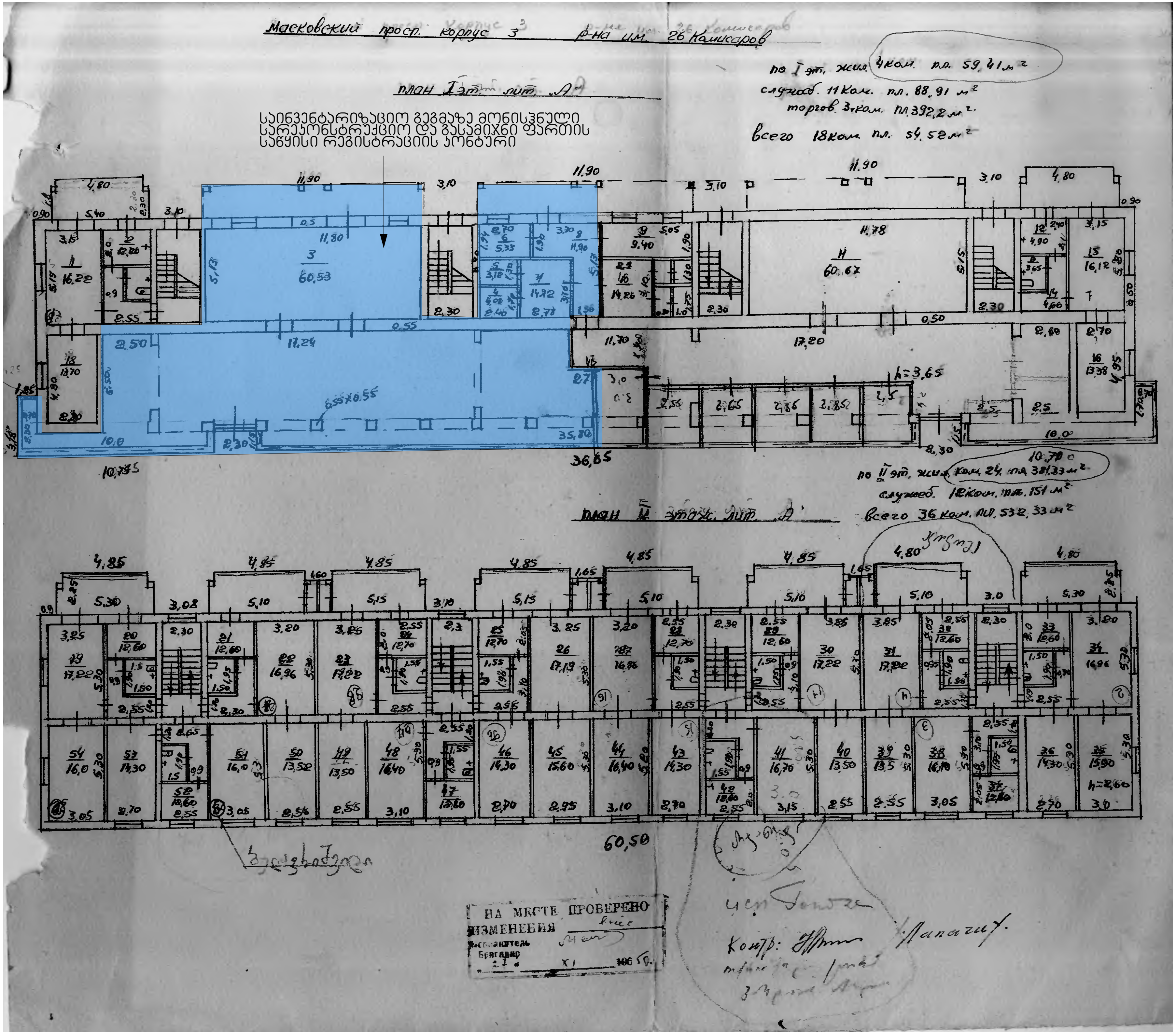

Московский просп. корпус 3 р-на им. 26 Комиссаров
План I эт. лит. "А"
საინვენტარიზაციო გეგმაზე მონიშნული
სარეკონსტრუქციო და გასამიჯნი ფართის
საწყისი რეგისტრაციის კონტური
по I эт. жил. 4 ком. пл. 59,41 м²
служеб. 11 ком. пл. 88,91 м²
торгов. 3 ком. пл. 392,2 м²
всего 18 ком. пл. 54,52 м²
по II эт. жил. ком. 24 пл. 381,33 м²
служеб. 12 ком. пл. 151 м²
всего 36 ком. пл. 532,33 м²
План II этаж. лит. "А"
НА МЕСТЕ ПРОВЕРЕНО
ИЗМЕНЕНИЯ
Исполнитель
Бригадир
Контр:

მიწის (უძრავი ქონების) საკადასტრო კოდი **N 01.19.34.003.020.01.502**

ამონაწერი საჯარო რეესტრიდან

განცხადების რეგისტრაცია
N 892024503813 - 27/09/2024 15:56:37

მომზადების თარიღი
27/09/2024 17:25:06

საკუთრების განყოფილება

ზონა	სექტორი	კვარტალი	ნაკვეთი	კოდი
თბილისი	სამგორი			
01	**19**	**34**	**003/020**	**01/502**

მისამართი: ქალაქი თბილისი , გამზირი მოსკოვი , N 42

ნაკვეთის საკუთრების ტიპი: **თანასაკუთრება**
ნაკვეთის ფუნქცია: **არასასოფლო სამეურნეო**
დაზუსტებული ფართობი:**1924.00** კვ.მ.
ნაკვეთის წინა ნომერი: **3;**
შენობა-ნაგებობები: **N1, N2**

მესაკუთრეები

განცხადების რეგისტრაცია : ნომერი 892024121184 , თარიღი 26/07/2024 17:01:13
უფლების რეგისტრაცია: თარიღი 29/07/2024

უფლების დამადასტურებელი დოკუმენტი:

- უძრავი ნივთის ნასყიდობის ხელშეკრულება , დამოწმების თარიღი: 29/07/2024 , საქართველოს იუსტიციის სამინისტრო, საჯარო რეესტრის ეროვნული სააგენტო

მესაკუთრეები:
შპს "პროჯექთ მირცხულავა", ID ნომერი:425060747

მესაკუთრე:	საკუთრების ტიპი:	საკუთრება:	ფართი:	წილი:
შპს "პროჯექთ მირცხულავა"	საკუთრება	**არასაცხოვრებელი ფართი**	**სართული1,** 320.01 კვ.მ.	

იპოთეკა

1) განცხადების რეგისტრაცია ნომერი 892024125663 თარიღი 29/07/2024 15:50:03

იპოთეკარი: სააქციო საზოგადოება "ლიბერთი ბანკი"203828304;
საგანი:არასაცხოვრებელი ფართი 320.01 კვ.მ., სართული 1;

იპოთეკის ხელშეკრულება Nგენ.C70684233.0190.001.08, დამოწმების თარიღი29/07/2024, საქართველოს იუსტიციის სამინისტროს საჯარო რეესტრის ეროვნული სააგენტო

უფლების რეგისტრაცია: თარიღი 29/07/2024

საგადასახადო გირავნობა:

რეგისტრირებული არ არის

ვალდებულება

ყადაღა/აკრძალვა:

რეგისტრირებული არ არის

მოვალეთა რეესტრი:

რეგისტრირებული არ არის

- ფიზიკური პირის მიერ არასამეწარმეო საქმიანობის ფარგლებში 2 წლამდე ვადით საკუთრებაში არსებული ქონების/აქტივის მიწოლებით ნამეტი შემოსავლის მიღების შემთხვევაში ფიზიკური პირი ვალდებულია არაუგვიანეს საანგარიშო თვის მომდევნო თვის 15 რიცხვისა საგადასახადო ორგანოს წარუდგინოს დეკლარაცია საშემოსავლო გადასახადის შესახებ და ამავე ვადაში გადაიხადოს კუთვნილი საშემოსავლო გადასახადი.
- საგადასახადო წლის განმავლობაში გადახდის წყაროსთან დაუკავებლად 1000 ლარის ან მეტი ღირებულების ქონების საჩუქრად მიღებისას საშემოსავლო გადასახადი გადახდას ექვემდებარება საანგარიშო წლის მომდევნო წლის 1 აპრილამდე, რის შესახებაც აღნიშნული ფიზიკური პირი იმავე ვადაში წარუდგენს დეკლარაციას საგადასახადო ორგანოს.
- აღნიშნული ვალდებულების შეუსრულებლობა წარმოადგენს საგადასახადო სამართალდარღვევას, რაც იწვევს პასუხისმგებლობას საგადასახადო კოდექსის XL თავის მიხედვით.
- დოკუმენტის ნამდვილობის გადამოწმება შესაძლებელია სჯარო რეესტრის ეროვნული სააგენტოს ოფიციალურ ვებ–გვერდზე www.napr.gov.ge;
- ამონაწერის მიღება შესაძლებელია ვებ–გვერდზე www.napr.gov.ge, ნებისმიერ ტერიტორიულ სარეგისტრაციო სამსახურში, იუსტიციის სახლებსა და სააგენტოს ავტორიზებულ პირებთან;
- ამონაწერში ტექნიკური ხარვეზის აღმოჩენის შემთხვევაში დაგვიკავშირდით: 2 405405 ან პირადად შეავსეთ განაცხადი ვებ–გვერდზე;
- კონსულტაციის მიღება შესაძლებელია იუსტიციის სახლის ცხელ ხაზზე 2 405405;
- საჯარო რეესტრის თანამშრომელთა მხრიდან უკანონო ქმედების შემთხვევაში დაგვიკავშირდით ცხელ ხაზზე: 2 405405
- თქვენთვის საინტერესო ნებისმიერ საკითხთან დაკავშირებით მოგვწერეთ ელ-ფოსტით: info@napr.gov.ge

ამონაწერი მეწარმეთა და არასამეწარმეო (არაკომერციული) იურიდიული პირების რეესტრიდან

განაცხადის რეგისტრაციის ნომერი, მომზადების თარიღი: B23118964, 22/08/2023 13:33:09

სუბიექტი

საფირმო სახელწოდება:	შპს პროჯექთ მირცხულავა
სამართლებრივი ფორმა:	შეზღუდული პასუხისმგებლობის საზოგადოება
საიდენტიფიკაციო ნომერი:	425060747
რეგისტრაციის ნომერი, თარიღი:	22/08/2023
მარეგისტრირებელი ორგანო:	სსიპ საჯარო რეესტრის ეროვნული სააგენტო
იურიდიული მისამართი:	საქართველო, ქალაქი ბაღდათი, ვ.ქაშაკაშვილის ქუჩა, N 7

ინფორმაცია ლიკვიდაციის/ რეორგანიზაციის/ გადახდისუუნარობის პროცესის მიმდინარეობის შესახებ

რეგისტრირებული არ არის

მმართველობის ორგანო

- საერთო კრება
- დირექტორი

ხელმძღვანელობა/წარმომადგენლობა

- დირექტორი

  გოგა ხელაძე, 09001025830 ,ერთპიროვნული

კაპიტალი

ნებადართული კაპიტალი	არ არის განსაზღვრული
განთავსებული კაპიტალი	არ არის განსაზღვრული
გამოშვებული წილი	არ არის განსაზღვრული
განთავსებული წილი	100 ერთეული

პარტნიორები

კლასის ტიპი: /კლასის გარეშე/ , რაოდენობა:100, ნომინალური ღირებულება:არ არის განსაზღვრული

მესაკუთრე	რაოდენობა	წილი	წილის მმართველი
შეზღუდული პასუხისმგებლობის საზოგადოება შპს კომპას ქონსთრაქშენს, 425060104	100	100%	

ვალდებულება

რეგისტრირებული არ არის

ყადაღა/აკრძალვა

რეგისტრირებული არ არის

საგადასახადო გირავნობა/იპოთეკის უფლება

რეგისტრირებული არ არის

მოძრავ ნივთებსა და არამატერიალურ ქონებრივ სიკეთეზე გირავნობა/ლიზინგის უფლება

რეგისტრირებული არ არის

მოვალეთა რეესტრი

რეგისტრირებული არ არის

- დოკუმენტის ნამდვილობის გადამოწმება შესაძლებელია საჯარო რეესტრის ეროვნული სააგენტოს ოფიციალურ ვებ–გვერდზე www. napr.gov.ge;
- ამონაწერის მიღება შესაძლებელია ვებ–გვერდზე www. napr.gov.ge , ნებისმიერ ტერიტორიულ სარეგისტრაციო სამსახურში, იუსტიციის სახლებსა და სააგენტოს ავტორიზებულ პირებთან;
- ამონაწერში ტექნიკური ხარვეზის აღმოჩენის შემთხვევაში დაგვიკავშირდით: 2 405 405 ან პირადად შეავსეთ განაცხადი ვებ–გვერდზე;
- კონსულტაციის მიღება შესაძლებელია იუსტიციის სახლის ცხელ ხაზზე 2 405 405;
- საჯარო რეესტრის თანამშრომელთა მხრიდან უკანონო ქმედების შემთხვევაში დაგვიკავშირდით ცხელ ხაზზე: 2 405 405
- თქვენთვის საინტერესო ნებისმიერ საკითხთან დაკავშირებით მოგვწერეთ ელ-ფოსტით: info@napr.gov.ge

მიწის (უძრავი ქონების) საკადასტრო კოდი **N 01.19.34.003.020.01.502**

ამონაწერი საჯარო რეესტრიდან

განცხადების რეგისტრაცია
N 892024125663 - 29/07/2024 15:50:03

მომზადების თარიღი
29/07/2024 16:57:39

საკუთრების განყოფილება

ზონა	სექტორი	კვარტალი	ნაკვეთი	კოდი
თბილისი	სამგორი			
01	**19**	**34**	**003/020**	**01/502**

მისამართი: ქალაქი თბილისი , გამზირი მოსკოვი , N 42

ნაკვეთის საკუთრების ტიპი: **თანასაკუთრება**
ნაკვეთის ფუნქცია: **არასასოფლო სამეურნეო**
დაზუსტებული ფართობი:**1924.00** კვ.მ.
ნაკვეთის წინა ნომერი: **3;**
შენობა-ნაგებობები: **N1, N2**

მესაკუთრეები

განცხადების რეგისტრაცია : ნომერი 892024121184 , თარიღი 26/07/2024 17:01:13
უფლების რეგისტრაცია: თარიღი 29/07/2024

უფლების დამადასტურებელი დოკუმენტი:

- უძრავი ნივთის ნასყიდობის ხელშეკრულება , დამოწმების თარიღი: 29/07/2024 , საქართველოს იუსტიციის სამინისტრო, საჯარო რეესტრის ეროვნული სააგენტო

მესაკუთრეები:
შპს "პროჯექთ მირცხულავა", ID ნომერი:425060747

მესაკუთრე:	საკუთრების ტიპი:	საკუთრება:	ფართი:	წილი:
შპს "პროჯექთ მირცხულავა"	საკუთრება	**არასაცხოვრებელი ფართი**	**სართული1,** 280.60 კვ.მ.	

იპოთეკა

1) განცხადების რეგისტრაცია ნომერი 892024125663 თარიღი 29/07/2024 15:50:03

იპოთეკარი: სააქციო საზოგადოება "ლიბერთი ბანკი"203828304;
საგანი:არასაცხოვრებელი ფართი 280.60 კვ.მ., სართული 1;

იპოთეკის ხელშეკრულება Nგენ.C70684233.0190.001.08, დამოწმების თარიღი29/07/2024, საქართველოს იუსტიციის სამინისტროს საჯარო რეესტრის ეროვნული სააგენტო

უფლების რეგისტრაცია: თარიღი 29/07/2024

საგადასახადო გირავნობა:

რეგისტრირებული არ არის

ვალდებულება

ყადაღა/აკრძალვა:

რეგისტრირებული არ არის

მოვალეთა რეესტრი:

რეგისტრირებული არ არის

- ფიზიკური პირის მიერ არასამეწარმეო საქმიანობის ფარგლებში 2 წლამდე ვადით საკუთრებაში არსებული ქონების/აქტივის მიწოლებით ნამეტი შემოსავლის მიღების შემთხვევაში ფიზიკური პირი ვალდებულია არაუგვიანეს საანგარიშო თვის მომდევნო თვის 15 რიცხვისა საგადასახადო ორგანოს წარუდგინოს დეკლარაცია საშემოსავლო გადასახადის შესახებ და ამავე ვადაში გადაიხადოს კუთვნილი საშემოსავლო გადასახადი.
- საგადასახადო წლის განმავლობაში გადახდის წყაროსთან დაუკავებლად 1000 ლარის ან მეტი ღირებულების ქონების საჩუქრად მიღებისას საშემოსავლო გადასახადი გადახდას ექვემდებარება საანგარიშო წლის მომდევნო წლის 1 აპრილამდე, რის შესახებაც აღნიშნული ფიზიკური პირი იმავე ვადაში წარუდგენს დეკლარაციას საგადასახადო ორგანოს.
- აღნიშნული ვალდებულების შეუსრულებლობა წარმოადგენს საგადასახადო სამართალდარღვევას, რაც იწვევს პასუხისმგებლობას საგადასახადო კოდექსის XL თავის მიხედვით.
- დოკუმენტის ნამდვილობის გადამოწმება შესაძლებელია სჯარო რეესტრის ეროვნული სააგენტოს ოფიციალურ ვებ–გვერდზე www.napr.gov.ge;
- ამონაწერის მიღება შესაძლებელია ვებ–გვერდზე www.napr.gov.ge, ნებისმიერ ტერიტორიულ სარეგისტრაციო სამსახურში, იუსტიციის სახლებსა და სააგენტოს ავტორიზებულ პირებთან;
- ამონაწერში ტექნიკური ხარვეზის აღმოჩენის შემთხვევაში დაგვიკავშირდით: 2 405405 ან პირადად შეავსეთ განაცხადი ვებ–გვერდზე;
- კონსულტაციის მიღება შესაძლებელია იუსტიციის სახლის ცხელ ხაზზე 2 405405;
- სჯარო რეესტრის თანამშრომელთა მხრიდან უკანონო ქმედების შემთხვევაში დაგვიკავშირდით ცხელ ხაზზე: 2 405405
- თქვენთვის საინტერესო ნებისმიერ საკითხთან დაკავშირებით მოგვწერეთ ელ-ფოსტით: info@napr.gov.ge

შპს „მშენ-ექსპერტი +“
A – ტიპის ინსპექტირების ორგანო
მის: ქ. თბილისი, გუდარეხის შესახვევი №23
ტელ.: (+995) 595-95-25-22
ს/კ 406304896

აკრედიტაციის მოწმობის №:GAC-IB-0350
ინსპექტირების ანგარიშის №:FT-921/10/24-I921
გაცემის თარიღი: "13" 11 2024 წელი
ინსპექტირების თარიღი: 24.10.2024-13.11.2024 წელი

ქ. თბილისი, გამზირი მოსკოვი №42, სართული 1,
არასაცხოვრებელი ფართი (ს/კ 01.19.34.003.020.01.502)

გამტკიცებ,
დირექტორი

ა. ჭიპაშვილი

ინსპექტირების ანგარიში
(ექსპერტიზის დასკვნა)

დამკვეთის იდენტიფიკაცია:	შპს „პროჯექთ მირცხულავა“ ს/ნ 425060747 დირექტორი – გოგა ხელაძე პ/ნ 09001025830
ანგარიშის შედგენის საფუძველი:	განაცხადი №921/10/24-I921 (24.10.2024 წ) ხელშეკრულება №C-921/10/24-I921 (24.10.2024 წ)
ინსპექტირების სფერო:	ობიექტის ან მისი ნაწილის ტექნიკური მდგომარეობის ინსპექტირება
ინსპექტირების ამოცანა:	ქ. თბილისი, გამზირი მოსკოვი №42, სართული 1, არასაცხოვრებელი ფართის (ს/კ 01.19.34.003.020.01.502) ტექნიკური მდგომარეობის ინსპექტირება რეკონსტრუქციის მიზნით.

თბილისი
2024 წელი

შემადგენლობა

1. ინსპექტირების შემსრულებლები 3
2. გამოყენებული ნორმატიული დოკუმენტები 3
3. გამოყენებული ხელსაწყოები 4
4. კვლევითი ნაწილი 5
5. დასკვნა 7
6. დანართი 1 8
7. დანართი 2 10

ინსპექტირების შემსრულებლები

ინსპექტირების შემსრულებლები ინსპექტირების ორგანოს ხელმძღვანელის მიერ გაფრთხილებული და პასუხისმგებელნი ვართ ინსპექტირება ვაწარმოოთ მიუკერძოებლად, ჯეროვნად ჩავატაროთ კვლევა და დავიცვათ ინსპექტირების ჩატარების დროს მიღებული ან წარმოქმნილი ნებისმიერი სახის ინფორმაციის კონფიდენციალურობა.

ინსპექტორი: ***ირაკლი ფირცხალავა***

გამოყენებული ლიტერატურა

1. საქართველოს მთავრობის №71 დადგენილება –„საქართველოს ტერიტორიაზე სამშენებლო სფეროს მარეგულირებელი ტექნიკური რეგლამენტები“:
   - ტექნიკური რეგლამენტი – „ბეტონისა და რკინაბეტონის კონსტრუქციები“ (დანართი 1);
   - ტექნიკური რეგლამენტი – „შენობებისა და ნაგებობების ფუძეები“ (დანართი 2);
   - ტექნიკური რეგლამენტი – „სეისმომედეგი მშენებლობა“ (დანართი 3);
   - სამშენებლო კლიმატოლოგია (დანართი 5);
2. СНиП 2.01.07-85* „Нагрузки и воздействия“ (2007 წლის განახლება);
3. ГОСТ 22690-88 - Бетоны. Определение прочности механическими методами неразрушающего контроля;
4. სსტ EN 12504-2, 2009;
5. MEP-TP-G04.1 – ინსპექტირების მეთოდები და პროცედურები.

გამოყენებული ხელსაწყოები

- Nikon D3100 ციფრული ფოტოაპარატი – ვიზუალური დათვალიერების ფოტოფიქსაცია;
- ლაზერული მანძილმზომი ობიექტის ზომების, ფართისა და მოცულობის აზომვა (დაკალიბრების თარიღი 27.01.2023 წელი, საქართველოს სტანდარტებისა და მეტროლოგიის ეროვნული სააგენტო);

კვლევითი ნაწილი

ინსპექტირების მიზანია: ქ. თბილისი, გამზირი მოსკოვი №42, სართული 1, არასაცხოვრებელი ფართის (ს/კ 01.19.34.003.020.01.502) ტექნიკური მდგომარეობის ინსპექტირება რეკონსტრუქციის მიზნით.

შენობის მოკლე აღწერა

შენობა, რომელშიც უნდა განხორციელდეს სარეკონსტრუქციო სამუშაოები, 5 სართულიანია. შენობის მზიდი კონსტრუქცია შერეულია, კერძოდ, შენობის მზიდი კონსტრუქციები მოწყობილია მონოლითური რკინაბეტონის კარკასით და მზიდი კედლებით. სართულშუა გადახურვები შესრულებულია ანაკრები ღრუტანიანი რკინაბეტონის ფილებით - „სიმკარები". სარეკონსტრუქციო ფართის წინა ფასადის კედელზე შეიმჩნევა სხვადასხვა მიმართულების ბზარები (სურათები 1; 2; 3; 4).



სურ. 1. შენობის ფასადი



სურ. 2. შენობის ფასადი



სურ. 3. ბზარი კედელზე

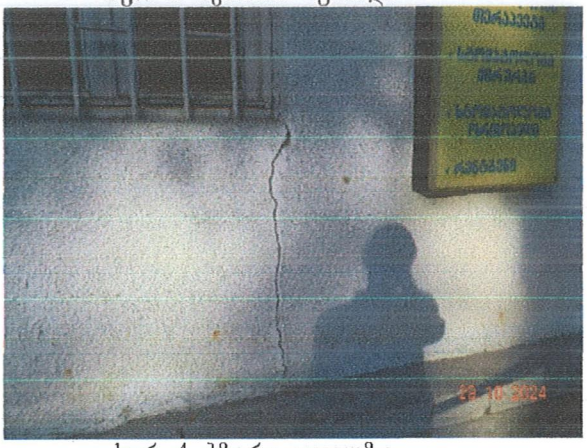

სურ. 4. ბზარი კედელზე

ქ. თბილისში, გამზირი მოსკოვი №42, სართული 1, არასაცხოვრებელ ფართში შესასრულებელია შემდეგი სარეკონსტრუქციო სამუშაოები, კერძოდ: არსებული აზომვითი ნახაზის მიხედვით მოცემულ სარეკონსტრუქციო ფართში (იხ. დანართი №1, არსებული აზომვითი ნახაზი), წინა ფასადის ნაწილში, უნდა მოიხსნას წვრილი სამშენებლო ბლოკით აშენებული კედელი და მოეწყოს ვიტრაჟები (სურ. 3.), წარმოდგენილი ფოტომონტაჟის მიხედვით (იხ. დანართი №3, ფოტომონტაჟი), ასევე, საპროექტო აზომვითი ნახაზის მიხედვით, სარეკონსტრუქციო ფართში აშენებულია წითელი აგურის წყობის კედლები (საპროექტო

აზომვით ნახაზზე, აშენებული აგურის კედლები, ამზომველის მიერ მონიშნულია ნარინჯისფერი შეფერილობით (იხ. დანართი №2). აქვე უნდა აღინიშნოს, რომ სარეკონსტრუქციო ფართში, გრძივ მზიდ კედელში არსებული ფართების დამაკავშირებელი კარის ღიობები მოჩარჩოებულია ლითონის ელემენტებით, სამშენებლო ნორმების და წესების დაცვით (სურ. 5; 6).

სარეკონსტრუქციო ფართში, წვრილი სამშენებლო ბლოკით აშენებული წინა ფასადის კედლის მოხსნა უარყოფით გავლენას არ მოახდენს შენობაზე, ვინაიდან წვრილი სამშენებლო ბლოკით აშენებული კედელი არ წარმოადგენს შენობის მზიდ კონსტრუქციას, ასევე, აღნიშნული მოსახსნელი კედელი არ არის ჩამაგრებული გადახურვის კონსტრუქციაში, ასევე, სარეკონსტრუქციო სამუშაოების განსახორციელებლად, აგურის წყობით აშენებული კედლები უარყოფით გავლენას არ მოახდენს შენობაზე.

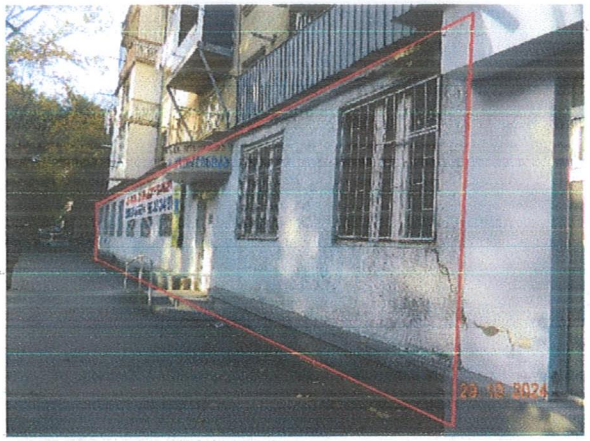

სურ. 3. სარეკონსტრუქციო ფასადი (მონიშნულია წითლად)

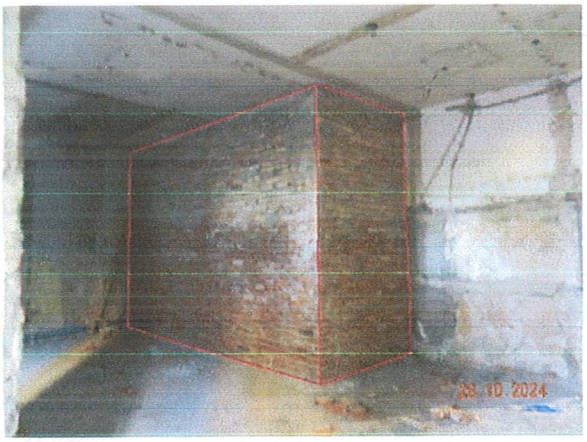

სურ. 4. აგურის წყობით აშენებული კედლები (მონიშნულია წითლად)



სურ. 5. ლითონის ელემენტებით მოჩარჩოებული კარის ღიობები

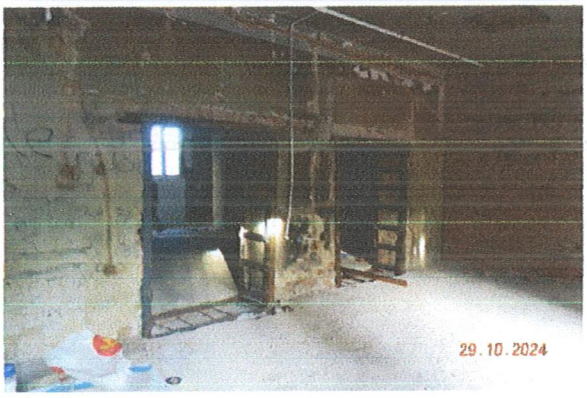

სურ. 6. ლითონის ელემენტებით მოჩარჩოებული კარის ღიობები

ჩატარებული კვლევის ანალიზი

ადგილზე ჩატარებული გამოკვლევის შედეგად დადგინდა, რომ არასაცხოვრებელ ფართში (ს/კ 01.19.34.003.020.01.502) უნდა განხორციელდეს სარეკონსტრუქციო სამუშაოები შემდეგნაირად: არსებული აზომვითი ნახაზის მიხედვით მოცემულ სარეკონსტრუქციო ფართში (იხ. დანართი №1, არსებული აზომვითი ნახაზი), წინა ფასადის ნაწილში, უნდა მოიხსნას წვრილი სამშენებლო ბლოკით აშენებული კედელი და მოეწყოს ვიტრაჟები, წარმოდგენილი ფოტომონტაჟის მიხედვით (იხ. დანართი, ფოტომონტაჟი), ასევე, საპროექტო აზომვითი ნახაზის მიხედვით, სარეკონსტრუქციო ფართში აშენებულია წითელი აგურის წყობის კედლები (საპროექტო აზომვით ნახაზზე, აშენებული აგურის კედლები, ამზომველის მიერ მონიშნულია ნარინჯისფერი შეფერილობით). აქვე უნდა აღინიშნოს, რომ სარეკონსტრუქციო ფართში, გრძივ მზიდ კედელში არსებული ფართების დამაკავშირებელი კარის ღიობები მოჩარჩოებულია ლითონის ელემენტებით, სამშენებლო ნორმების და წესების დაცვით.

სარეკონსტრუქციო ფართში, წვრილი სამშენებლო ბლოკით აშენებული წინა ფასადის კედლის მოხსნა უარყოფით გავლენას არ მოახდენს შენობაზე, ვინაიდან წვრილი სამშენებლო ბლოკით აშენებული კედელი არ წარმოადგენს შენობის მზიდ კონსტრუქციას, ამასთან, აღნიშნული მოსახსნელი კედელი არ არის ჩამაგრებული გადახურვის კონსტრუქციაში, ასევე, სარეკონსტრუქციო სამუშაოების განსახორციელებლად, აგურის წყობით აშენებული კედლები უარყოფით გავლენას არ მოახდენს შენობაზე.

მოთხოვნილი რეკონსტრუქციის ფარგლებში ჩასატარებელი სამუშაოების განხორციელებით, არ ხდება შენობის კონსტრუქციული სქემის შეცვლა, არ მომხდარა მზიდი კონსტრუქციების დაზიანება და მზიდი კონსტრუქციების გეომეტრიული ზომების და განივკვეთის ცვლილება.

დასკვნა

ქ ქ. თბილისი, გამზირი მოსკოვი №42, სართული 1, არასაცხოვრებელი ფართის (ს/კ 01.19.34.003.020.01.502) რეკონსტრუქციის მიზნით ტექნიკური მდგომარეობის ინსპექტირების შედეგად დადგინდა, რომ წარმოდგენილი არსებული და საპროექტო აზომვითი ნახაზების მიხედვით, ჩასატარებული რეკონსტრუქციის ფარგლებში განსახორციელებული სამუშაოების შედეგად არ ხდება შენობის კონსტრუქციული სქემის შეცვლა, არ ხდება მზიდი კონსტრუქციების დაზიანება და მზიდი კონსტრუქციების გეომეტრიული ზომების და განივკვეთის ცვლილება, აქედან გამომდინარე, ჩასატარებელი სარეკონსტრუქციო სამუშაოები უარყოფით გავლენას არ იქონიებს შენობაზე და ეძლევა დადებითი შეფასება.

(იხილეთ კვლევითი ნაწილი).

ინსპექტირების ანგარიში შეადგინეს:

ინსპექტორი: /ი. ფირცხალავა /

გაზომვები ჩაატარა:

სპეციალისტები: / გ. აბაშიძე /

ინსპექტირების ანგარიში ტექნიკურად გადაამოწმა:

ტექნიკური მენეჯერი:

პროფესორი: /მ. წიქარიშვილი/

ინსპექტირების ანგარიში ადმინისტრაციულად გადაამოწმა:

ინსპექტირების ორგანოს ხელმძღვანელი: /ა. ჭიპაშვილი /

დანართი №1

აზომვითი ნახაზი

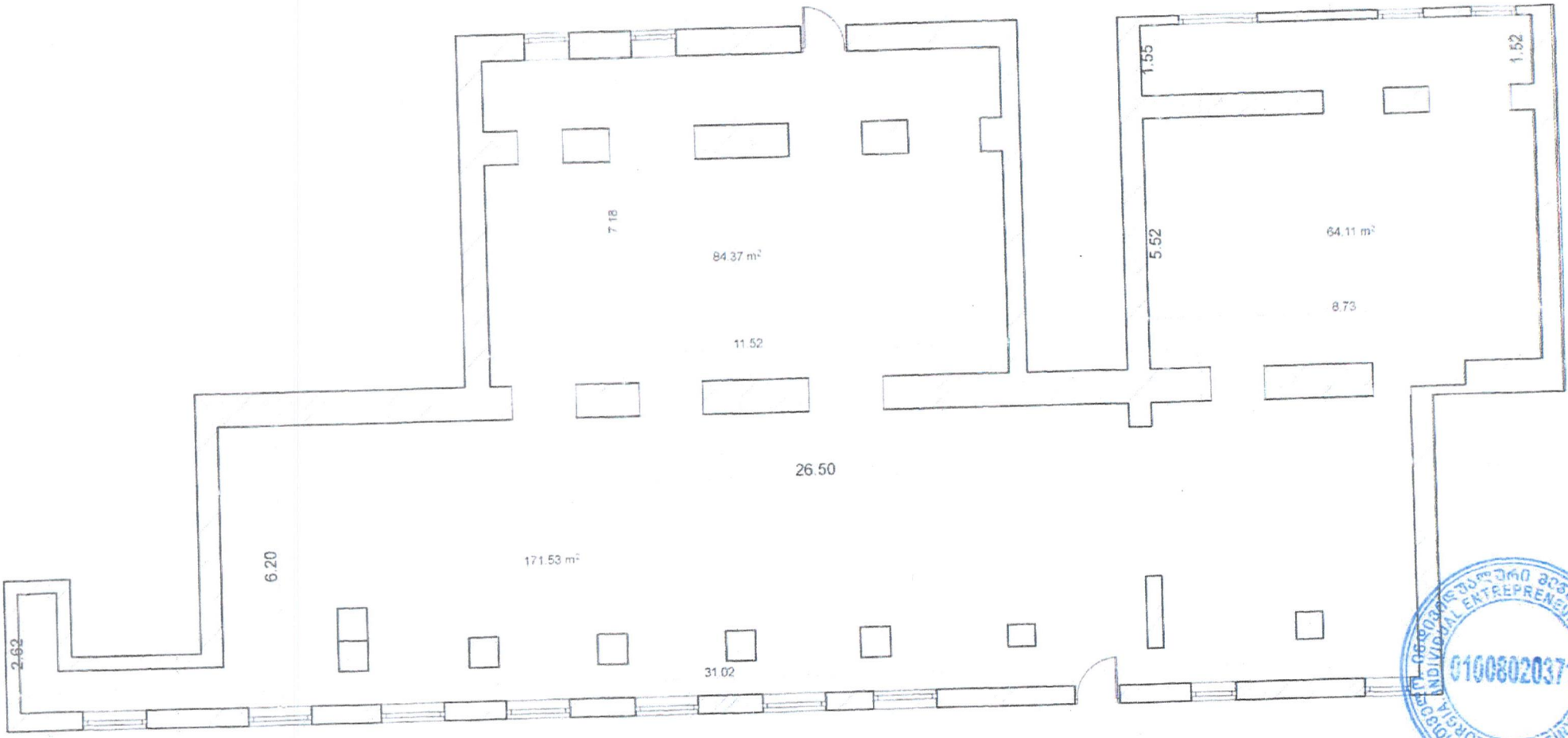

არასაცხოვრებელი ფართის აზომვითი ნახაზი ქ. თბილისი, გამზირი მოსკოვი №42, სართული I.			აშ კარლო ბედიანიძე
უფლებამოსილი პირი		კ.ბედიანიძე	ტელ: 599 39 77 00
დაინტერესებული პირი		შპს პროექტი მირცხულავა	26.09.2024

დანართი №2

საპროექტო ნახაზი შეასრულა კ. მშვიდობაძე
ნახაზით მოცემულია საპროექტო გეგმა რომელიც
შეთანხმების პროცესშია ქ. თბილისის სსიპ
არქიტექტურის სამსახურში

პროექტის შედეგად მიღებული ფართები

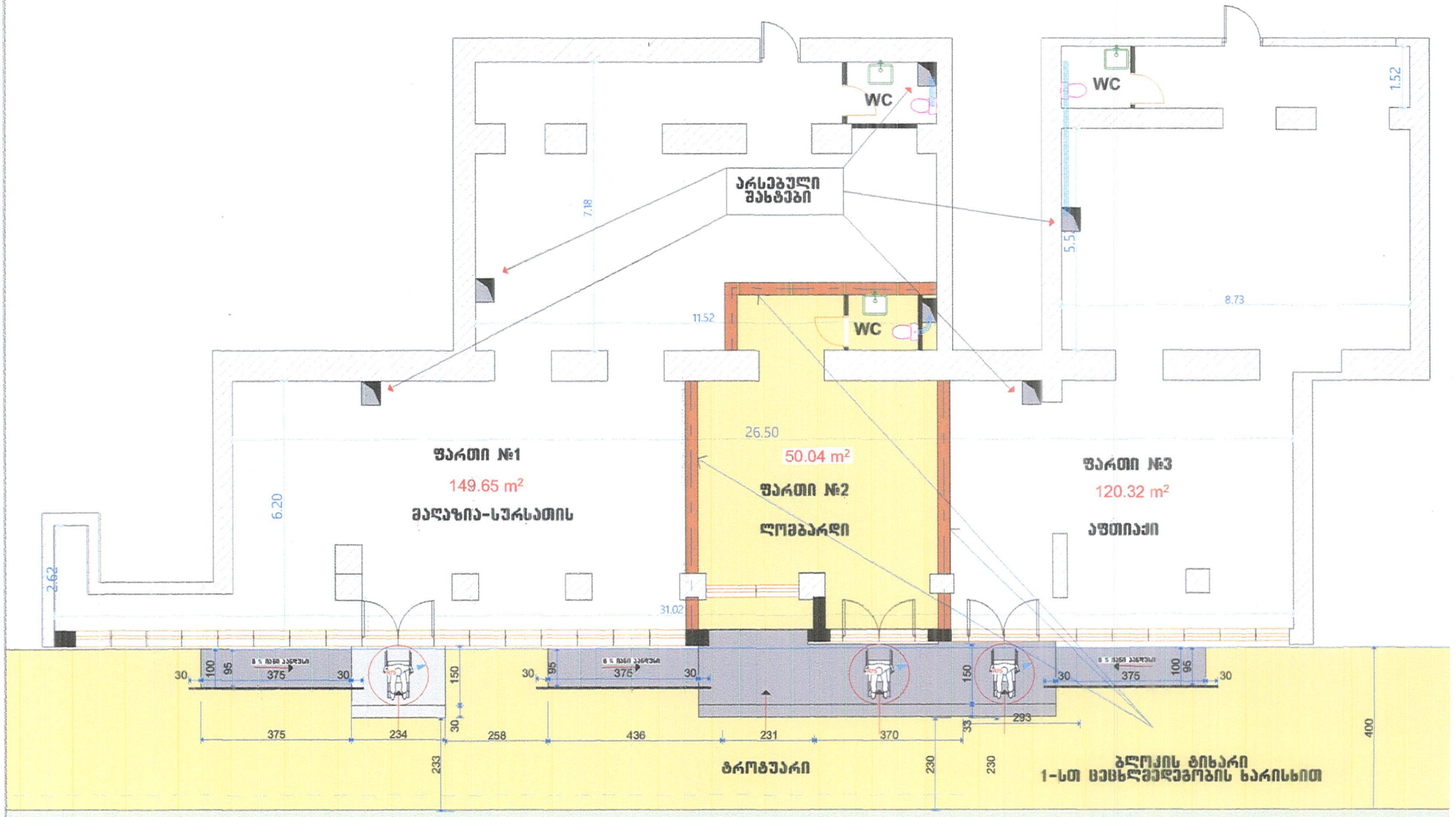

დანართი №3



გამჭოლი მინა
ნაწრთობი
უჩარჩოო

მოპირკეთება ბაზალტის ფილით

სსიპ „აკრედიტაციის ერთიანი ეროვნული ორგანო – აკრედიტაციის ცენტრი“

აკრედიტაციის მოწმობა

GAC-IB-0350

ადასტურებს, რომ

შპს „მშენ-ექსპერტი+“-ს

A-ტიპის ინსპექტირების ორგანო

აკრედიტებულია სსტ ისო/იეკ 17020:2012/2013-ის

მოთხოვნებთან შესაბამისობაზე თანდართულ სფეროში

მის.: ქ. თბილისი, დიღმის მასივი, VI კვარტალი, 6 კორპუსის მიმდებარედ

იხ. სფერო და სტატუსი

გაცემულია: 28 მარტი 2024 წელი

ძალაშია: 9 თებერვალი 2025 წელი

გენერალური დირექტორი

67ა აკაკი წერეთლის გამზირი
0119 თბილისი, საქართველო
+995 32 2 19 22 23
gac@gac.gov.ge

სსიპ აკრედიტაციის ერთიანი ეროვნული ორგანო - აკრედიტაციის ცენტრი

29 / მარტი / 2024 წ.

KA990195679561124

№ **GAC-03/349**

შპს „მშენ-ექსპერტი +“-ს A -ტიპის ინსპექტირების ორგანოს

გიგზავნით, სსიპ „აკრედიტაციის ერთიანი ეროვნული ორგანო - აკრედიტაციის ცენტრი“-ს გენერალური დირექტორის 2024 წლის 28 მარტის № 01/29 განკარგულებას, აკრედიტაციის სფეროს და აკრედიტაციის მოწმობას.

დანართი: აკრედიტაციის მოწმობა, სფერო და განკარგულება.

გენერალური დირექტორი

ხელმოწერილია/ შტამპდასმულია ელექტრონულად

ნათია მიქელაძე

სსიპ აკრედიტაციის ერთიანი ეროვნული ორგანო - აკრედიტაციის ცენტრი

28 / მარტი / 2024 წ.

KA990107860007924

№ **01/29**

განკარგულება
შპს „მშენ-ექსპერტი +“-ს A -ტიპის ინსპექტირების ორგანოს (მისამართის ცვლილების გამო) მოწმობის გაცემის თაობაზე

საქართველოს კანონის „პროდუქტის უსაფრთხოებისა და თავისუფალი მიმოქცევის კოდექსის“ 99-ე მუხლის მე-3 ნაწილის შესაბამისად და სსიპ აკრედიტაციის ერთიანი ეროვნული ორგანო - აკრედიტაციის ცენტრის გენერალური დირექტორის 2020 წლის 10 აპრილის N01-1 ბრძანებით დამტკიცებული „აკრედიტაციის წესების და პროცედურების“ საკ 1.1:2020 „აკრედიტაციის საერთო წესები და პროცედურები“-ს მე-10 მუხლის მე-12 პუნქტის, საკ 1.10:2020 „აკრედიტაციის ცენტრის მიერ აკრედიტებული შშო-ების რეესტრის წარმოების წესის“ მე-3 მუხლის შესაბამისად,

1. შპს „მშენ-ექსპერტი +“-ს A -ტიპის ინსპექტირების ორგანოს მისამართის ცვლილების გამო გაიცეს ახალი აკრედიტაციის მოწმობა თანდართულ აკრედიტაციის სფეროსთან ერთად არსებული უნიკალური საიდენტიფიკაციო ნომრით და მოქმედების ვადით;

2. ინფორმაცია შეტანილ იქნას აკრედიტებული შშო-ების რეესტრში და გამოქვეყნდეს აკრედიტაციის ცენტრის ვებგვერდზე www.gac.gov.ge;

3. ეს განკარგულება შეიძლება გასაჩივრდეს მისი ოფიციალური გაცნობის დღიდან ერთი თვის ვადაში საქართველოს ეკონომიკისა და მდგრადი განვითარების სამინისტროში (მის. ქ. თბილისი, სანაპიროს ქ. N2) ან თბილისის საქალაქო სასამართლოს ადმინისტრაციულ საქმეთა კოლეგიაში (ქ. თბილისი, დავით აღმაშენებლის ხეივანი, №64) საქართველოს კანონმდებლობით დადგენილი წესით.

საფუძველი: 2024 წლის 27 მარტის №426 წერილი.

გენერალური დირექტორი

ხელმოწერილია/ შტამპდასმულია ელექტრონულად

ნათია მიქელაძე

აკრედიტაციის მოწმობის ნომერი **GAC-IB-0350**
განკარგულება № 06/27
თარიღი: 09.02.2021 წელი

„ვამტკიცებ“
აკრედიტაციის ცენტრის გენერალური დირექტორი
ნათია მიქელაძე



სფეროს აქტუალიზაცია
აკრედიტაციის მოწმობის ნომერი GAC-IB-0350
განკარგულება № 01/40
თარიღი: 08.06.2021 წელი

სფეროს აქტუალიზაცია
განკარგულება №01/88
თარიღი: 12.09.2023 წ.

მისამართის ცვლილება
აკრედიტაციის მოწმობის ნომერი **GAC-IB-0350**
განკარგულება № 01/29
თარიღი: 28.03.2024 წ.

A - ტიპის ინსპექტირების ორგანოს აკრედიტაციის სფერო

შპს „მშენ-ექსპერტი +“

მისამართი: ქ. თბილისი, დიღმის მასივი, VI კვარტალი, ნკორპუსის მიმდებარედ

1	2	3	4
1	ობიექტის ხარჯთაღრიცხვის ინსპექტირება.	ინსპექტირების ამოცანიდან გამომდინარე: ობიექტის ხარჯთაღრიცხვის შესაბამისობის შეფასება დადგენილ მოთხოვნებთან, საშუალო საბაზრო ფასებთან და საჭიროების შემთხვევაში პროექტთან.	1. სამშენებლო ნორმები და წესები (СНиП - ნაწილი IV); 2. ერთიანი ნორმები და ფასდებები -(ЕНиР) 3. (ВНиР)-სამშენებლო სამუშაოების უწყებრივი ნორმები; 4. (ВЗЕР)-სარემონტო-სამშენებლო სამუშაოების ზონალური ერთეული ნორმების კრებული; 5. (ССН)-ისტორიული და კულტურის ძეგლების სარესტავრაციო აღდგენითი სამუშაოების ნორმები და წესები; 6. სამშენებლო რესურსების ფასები (სრფ), გამომცემელი –მშენებლობის შემფასებელთა კავშირი (მშკ); 7. ტექნიკური რეგლამენტი – სამშენებლო სამუშაოების სახელმწიფო შესყიდვისას ზედნადები ხარჯებისა და გეგმიური მოგების განსაზღვრის შესახებ (საქართველოს მთავრობის 2014 წლის 14 იანვრის დადგენილება N55); 8. MEP-TP-G01 - ინსპექტირების მეთოდები და პროცედურები.
2	ობიექტის ხარჯთაღრიცხვის ფასწარმოქმნის ადექვატურობის ინსპექტირება.	ობიექტის ხარჯთაღრიცხვის შესაბამისობის შეფასება: • დადგენილ მოთხოვნებთან, საშუალო საბაზრო ფასებთან და საჭიროების შემთხვევაში პროექტთან; • კონკრეტული მომწოდებლის რესურსებთან და შესაძლებლობებთან.	1. სამშენებლო ნორმები და წესები (СНиП - ნაწილი IV - 82); 2. ერთიანი ნორმები და ფასები - (ЕНиР) 3. (ВНиР)-სამშენებლო სამუშაოების უწყებრივი ნორმები; 4. (ВЗЕР)-სარემონტო-სამშენებლო სამუშაოების ზონალური ერთეული ნორმების კრებული; 5. (ССН)-ისტორიული და კულტურის ძეგლების სარესტავრაციო აღდგენითი სამუშაოების ნორმები და წესები;

			6. სამშენებლო რესურსების ფასები (სრფ), გამომცემელი - მშენებლობის შემფასებელთა კავშირი (მშკ); 7. ტექნიკური რეგლამენტი -„სამშენებლო სამუშაოების ხარჯთაღრიცხვის ფასწარმოქმნის ადეკვატურობის დადგენის მეთოდიკა“ (საქართველოს მთავრობის 2017 წლის 26 სექტემბერი, დადგენილება №439) 8. ტექნიკური რეგლამენტი - სამშენებლო სამუშაოების სახელმწიფო შესყიდვისას ზედნადები ხარჯებისა და გეგმიური მოგების განსაზღვრის შესახებ (საქართველოს მთვარობის 2014 წლის 14 იანვრის დადგენილება N55); 9. MEP-TP-G02 - ინსპექტირების მეთოდები და პროცედურები.
3	ობიექტზე შესრულებული სამუშაოების ინსპექტირება (მათ შორის ფორმა N2-ის მიხედვით)	ინსპექტირების ამოცანიდან გამომდინარე: შესრულებული სამუშაოების შესაბამისობის შეფასება, საპროექტო-სახარჯთაღრიცხვო დოკუმენტაციასთან ან/და დადგენილ მოთხოვნებთან, შესყიდვების დოკუმენტებთან, მშენებლობის დროისათვის არსებულ საშუალო საბაზრო ფასებთან, ფარულ სამუშაოთა აქტებთან, ობიექტის ვიზუალური დათვალიერებისა (ფოტოფიქსირების ჩათვლით), აზომვების შედეგებთან და შესაბამისობის შეფასების დოკუმენტებთან;	1. სამშენებლო ნორმები და წესები (СНиП - ნაწილი IV); 2. ერთიანი ნორმები და ფასდებები -(ЕНиР) 3. (ВНиР)-სამშენებლო სამუშაოების უწყებრივი ნორმები; 4. (ВЗЕР)-სარემონტო-სამშენებლო სამუშაოების ზონალური ერთეული ნორმების კრებული; 5. (ССН)-ისტორიული და კულტურის ძეგლების სარესტავრაციო აღდგენითი სამუშაოების ნორმები და წესები; 6. სამშენებლო რესურსების ფასები (სრფ), გამომცემელი –მშენებლობის შემფასებელთა კავშირი (მშკ); 7. ტექნიკური რეგლამენტი – სამშენებლო სამუშაოების სახელმწიფო შესყიდვისას ზედნადები ხარჯებისა და გეგმიური მოგების განსაზღვრის შესახებ (საქართველოს მთავრობის 2014 წლის 14 იანვრის დადგენილება N55); 8. MEP-TP-G03 - ინსპექტირების მეთოდები და პროცედურები

4	ობიექტის ან მისი ნაწილის ტექნიკური მდგომარეობის (სამრეწველო და სამოქალაქო შენობა-ნაგებობების, ხიდების, გვირაბების, ჰიდროტექნიკური ნაგებობების, საავტომობილო გზების, აეროდრომების) შესრულებული სამშენებლო, სარემონტო, სამონტაჟო, სადემონტაჟო, სარეკონსტრუქციო, სარესტავრაციო სამუშაოების ინსპექტირება	ინსპექტირების ამოცანიდან გამომდინარე: არსებული ობიექტის მდგომარეობის შესაბამისობის შეფასება საპროექტო დოკუმენტაციასთან ან/და დადგენილ მოთხოვნებთან, ფარულ სამუშაოთა აქტებთან, ობიექტის ვიზუალური დათვალიერების (ფოტოფიქსირების ჩათვლით), აზომვებისა და გაზომვების შედეგებთან და შესაბამისობის შეფასების დოკუმენტებთან, მათ შორის ლაბორატორიული, ურღვევი კონტროლის მეთოდებით, გეოლოგიური და გეოფიზიკური კვლევების შედეგებთან.	1. სამშენებლო ნორმები და წესები -(СНиП-ნაწილი 1); 2. სამშენებლო ნორმები და წესები (СНиП - ნაწილი 2); 3. სამშენებლო ნორმები და წესები (СНиП - ნაწილი 3); 4. საქართველოს ტერიტორიაზე სამშენებლო სფეროს მარეგულირებელი ტექნიკური რეგლამენტები (საქართველოს მთავრობის 2014 წლის 15 იანვრის დადგენილება N71); 5. ტექნიკური რეგლამენტი „მისაწვდომობის ეროვნული სტანდარტების დამტკიცების თაობაზე“ (საქართველოს მთავრობის 2020 წლის 20 დეკემბერის დადგენილება N 732). 6. ტექნიკური რეგლამენტი (საქართველოს მთავრობის 2016 წლის 28 იანვარის დადგენილება N41; 7. საქართველოს ეროვნული სტანდარტი სსტ 72:2009 „გზები საავტომობილო და საერთო სარგებლობის, გეომეტრიული და სტრუქტურული მოთხოვნები“; 8. MEP-TP-G04.1 - ინსპექტირების მეთოდები და პროცედურები.
5	ობიექტის ან მისი ნაწილის საინჟინრო ქსელების: • ელექტროქსელების და სისტემების (1000 ვ-მდე და 1000 ვ-ს ზევით); • სუსტი დენების; • გათბობა-ვენტილაცია-გაგრილების ქსელების და სისტემების; • წყალმომარაგება, კანალიზაცია,	ინსპექტირების ამოცანიდან გამომდინარე: არსებული ობიექტის მდგომარეობის შესაბამისობის შეფასება საპროექტო დოკუმენტაციასთან ან/და დადგენილ მოთხოვნებთან, ობიექტის ვიზუალური დათვალიერების (ფოტოფიქსირების ჩათვლით), აზომვებისა და გაზომვების შედეგებთან და შესაბამისობის შეფასების დოკუმენტებთან, მათ შორის ლაბორატორიული, ურღვევი კონტროლის მეთოდებით, გეოლოგიური და გეოფიზიკური კვლევების შედეგებთან.	1. სამშენებლო ნორმები და წესები (СНиП - ნაწილი 2); 2. სამშენებლო ნორმები და წესები (СНиП - ნაწილი 3;) 3. საქართველოს ტერიტორიაზე სამშენებლო სფეროს მარეგულირებელი ტექნიკური რეგლამენტები (საქართველოს მთავრობის 2014 წლის 15 იანვრის დადგენილება N71); 4. ელექტროდანადგართა მოწყობის წესები (ПУЭ) 5. ტექნიკური რეგლამენტი: „ელექტრო-სადგურებისა და ქსელების ტექნიკური ექსპლუატაციის წესების შესახებ) (საქართველოს მთავრობის დადგენილება №434, 2013 წლის 31 დეკემბერი); 6. ტექნიკური რეგლამენტი: „ ელექტრო დანადგარების

	წყალარინების სისტემების; • გაზის ქსელებისა და სისტემების: - საშუალო და დაბალი წნევის, მიწის ზედა და მიწის ქვედა გაზსადენები წნევა - 0 კგ/სმ²-დან - 0,005 კგ/სმ²-ჩათვლით. - საშუალო წნევის, მიწის ზედა და მიწის ქვედა გაზსადენები, წნევით: 0,005 კგ/სმ²-დან - 3 კგ/სმ²-ჩათვლით. - ძეობე კატეგორიის მაღალი წნევის მიწის ზედა და მიწის ქვედა გაზსადენები, წნევით: 3 კგ/სმ²-დან - 6 კგ/სმ²-ჩათვლით. - პირველადი კატეგორიის მაღალი წნევის მიწის ზედა და მიწის ქვედა გაზსადენები, წნევით: 6 კგ/სმ²-დან - 12 კგ/სმ²-ჩათვლით)		ექსპლუატაციისას უსაფრთხოების წესების შესახებ“ (საქართველოს მთავრობის დადგენილება №340, 2013 წლის 17 დეკემბერი); 7. ტექნიკური რეგლამენტი „ელექტრული ქსელების ხაზობრივი ნაგებობების დაცვის წესისა და მათი დაცვის ზონების დადგენის შესახებ“ (საქართველოს მთავრობის 2013 წლის 24 დეკემბრის N 366 დადგენილება); 8. ტექნიკური რეგლამენტი: „გაზის სისტემების უსაფრთხოების ზოგადი მოთხოვნები“ (საქართველოს მთავრობის N101 დადგენილება 2014 წლის 22 იანვარი); 9. ტექნიკური რეგლამენტი (საქართველოს მთავრობის 2016 წლის 28 იანვარის დადგენილება N41; 10. საუწყებო სამშენებლო ნორმები (BCH); 11. ისო/იეკ 11801-2017 12. MEP-TP-G04.2 - ინსპექტირების მეთოდები და პროცედურები.

	შესრულებული სამშენებლო, სარემონტო, სამონტაჟო, სადემონტაჟო, სარეკონსტრუქციო, სარესტავრაციო სამუშაოების ინსპექტირება		
6	ობიექტის (სამრეწველო და სამოქალაქო შენობა-ნაგებობების, ხიდების, გვირაბების, ჰიდროტექნიკური ნაგებობების, საავტომობილო გზების, აეროდრომების, ელექტროქსელების და სისტემების (1000 ვ-მდე და 1000 ვ-ს ზევით), სუსტი დენების, გათბობა-ვენტილაცია-გაგრილების ქსელების და სისტემების, წყალმომარაგება, კანალიზაცია, წყალარინების ქსელების და სისტემების.....) სამშენებლო სამუშაოებზე ტექნიკური ზედამხედველობა – ინსპექტირება	ინსპექტირების ამოცანიდან გამომდინარე: ობიექტის სამშენებლო, სარემონტო, სამონტაჟო, სადემონტაჟო, სარეკონსტრუქციო, სარესტავრავიო სამუშაოების პროცესზე დასწრება/დაკვირვება და შესაბამისობის შეფასება საპროექტო-სახარჯთაღრიცხვო დოკუმენტაციასთან ან/და დადგენილ მოთხოვნებთან. შენობების, შენობების ნაწილების ან შენობების ელემენტების ენერგოეფექტურობის პროექტთან შესაბამისობის დადგენა.	1. სამშენებლო ნორმები და წესები (СНиП - ნაწილი 3); 2. სამშენებლო ნორმები და წესები (СНиП - ნაწილი 4); 3. ელექტროდანადგართა მოწყობის წესები (ПУЭ); 4. საქართველოს ტერიტორიაზე სამშენებლო სფეროს მარეგულირებელი ტექნიკური რეგლამენტები (საქართველოს მთავრობის 2014 წლის 15 იანვრის დადგენილება N71); 5. საქართველოს ეროვნული სტანდარტი სსტ 72:2009 „ გზები საავტომობილო და საერთო სარგებლობის. გეომეტრიული და სტრუქტურული მოთხოვნები“; 6. საქართველოს მთავრობის 2014 წლის 15 იანვრის დადგენილებაში N 732. 2020 წლის 20 დეკემბერი. (ტექნიკური რეგლამენტი „მისაწვდომობის ეროვნული სტანდარტების დამტკიცების თაობაზე“) 7. ტექნიკური რეგლამენტი (საქართველოს მთავრობის 2016 წლის 28 იანვარის დადგენილება N41); 8. ტექნიკური რეგლამენტი: „ელექტრო-სადგურებისა და ქსელების ტექნიკური ექსპლუატაციის წესების შესახებ) (საქართველოს

			მთავრობის დადგენილება №434, 2013 წლის 31 დეკემბერი); 9. ტექნიკური რეგლამენტი: „ ელექტრო დანადგარების ექსპლუატაციისას უსაფრთხოების წესების შესახებ“ (საქართველოს მთავრობის დადგენილება №340, 2013 წლის 17 დეკემბერი); 10. ტექნიკური რეგლამენტი „ელექტრული ქსელების ხაზობრივი ნაგებობების დაცვის წესისა და მათი დაცვის ზონების დადგენის შესახებ“ (საქართველოს მთავრობის 2013 წლის 24 დეკემბრის # 366 დადგენილება); 11. საქართველოს მთავრობის 2021 წლის 13 ივლისის დადგენილება N 354 „შენობების, შენობების ნაწილების ან შენობების ელემენტების ენერგოეფექტურობის მინიმალური მოთხოვნების დამტკიცების შესახებ" 12. MEP-TP-G05 - ინსპექტირების მეთოდები და პროცედურები
7	პროექტის საინჟინრო-გეოლოგიური კვლევის/დასკვნის მოქმედ დოკუმენტებთან შესაბამისობის შეფასება/ინსპექტირება	ობიექტის საპროექტო დოკუმენტაციის, ობიექტის პროექტის ნაწილების შესაბამისობის დადგენა ტექნიკურ დავალებასთან ან/და დადგენილ მოთხოვნებთან.	1. სამშენებლო ნორმები და წესები - (СНиП-ნაწილი 1); 2. სამშენებლო ნორმები და წესები - (СНиП-ნაწილი 4); 3. საქართველოს ტერიტორიაზე სამშენებლო სფეროს მარეგულირებელი ტექნიკური რეგლამენტები (საქართველოს მთავრობის 2014 წლის 15 იანვრის დადგენილება N71); 4. MEP-TP-G06.5 - ინსპექტირების მეთოდები და პროცედურები.

8	პროექტის არქიტექტურული ნაწილის მოქმედ დოკუმენტებთან შესაბამისობის შეფასება/ინსპექტირება.	ობიექტის საპროექტო დოკუმენტაციის, ობიექტის პროექტის ნაწილების შესაბამისობის დადგენა ტექნიკურ დავალებასთან ან/და დადგენილ მოთხოვნებთან.	1. სამშენებლო ნორმები და წესები -(СНиП-ნაწილი 2); 2. ტექნიკური რეგლამენტი „მისაწვდომობის ეროვნული სტანდარტების დამტკიცების თაობაზე“ (საქართველოს მთავრობის 2020 წლის 20 დეკემბერის დადგენილება N 732). 3. ტექნიკური რეგლამენტი (საქართველოს მთავრობის 2016 წლის 28 იანვარის დადგენილება N41); 4. საქართველოს ტერიტორიაზე სამშენებლო სფეროს მარეგულირებელი ტექნიკური რეგლამენტები (საქართველოს მთავრობის 2014 წლის 15 იანვრის დადგენილებაში N71) 5. MEP-TP-G06.6 - ინსპექტირების მეთოდები და პროცედურები.
9	პროექტის კონსტრუქციული ნაწილის (სამრეწველო და სამოქალაქო შენობა-ნაგებობების, ხიდების, გვირაბების, ჰიდროტექნიკური ნაგებობების, საავტომობილო გზების, აეროდრომების, ...) მოქმედ დოკუმენტებთან შესაბამისობის შეფასება/ინსპექტირება	ობიექტის საპროექტო დოკუმენტაციის, ობიექტის პროექტის ნაწილების შესაბამისობის დადგენა ტექნიკურ დავალებასთან ან/და დადგენილ მოთხოვნებთან.	1. სამშენებლო ნორმები და წესები -(СНиП-ნაწილი 1); 2. სამშენებლო ნორმები და წესები -(СНиП-ნაწილი 2); 3. სამშენებლო ნორმები და წესები -(СНиП-ნაწილი 3); 4. საქართველოს ტერიტორიაზე სამშენებლო სფეროს მარეგულირებელი ტექნიკური რეგლამენტები (საქართველოს მთავრობის 2014 წლის 15 იანვრის დადგენილებაში N71); 5. საქართველოს ეროვნული სტანდარტი სსტ 72:2009 „ გზები საავტომობილო და საერთო სარგებლობის. გეომეტრიული და სტრუქტურული მოთხოვნები“; 6. MEP-TP-G06.1 - ინსპექტირების მეთოდები და პროცედურები.
10	პროექტის საინჟინრო ქსელების: ელ. მომარაგება 1000 ვ-მდე და 1000 ვ-ს ზევით, და მათი	ობიექტის საპროექტო დოკუმენტაციის, ობიექტის პროექტის ნაწილების შესაბამისობის დადგენა ტექნიკურ	1. სამშენებლო ნორმები და წესები -(СНиП-ნაწილი 2); 2. ტექნიკური რეგლამენტი: „ელექტრო-სადგურებისა და ქსელების ტექნიკური ექსპლუატაციის წესების

	ტექნოლოგიური ნაწილის მოქმედ დოკუმენტებთან შესაბამისობის შეფასება/ინსპექტირება	დავალებასთან ან/და დადგენილ მოთხოვნებთან.	შესახებ) (საქართველოს მთავრობის დადგენილება №434, 2013 წლის 31 დეკემბერი); 3. ტექნიკური რეგლამენტი: „ ელექტრო დანადგარების ექსპლუატაციისას უსაფრთხოების წესების შესახებ“ (საქართველოს მთავრობის დადგენილება №340, 2013 წლის 17 დეკემბერი); 4. ელექტროდანადგართა მოწყობის წესები (ПУЭ); 5. ტექნიკური რეგლამენტი „ელექტრული ქსელების ხაზობრივი ნაგებობების დაცვის წესისა და მათი დაცვის ზონების დადგენის შესახებ“ (საქართველოს მთავრობის 2013 წლის 24 დეკემბრის N366 დადგენილება); 6. MEP-TP-G06.2 - ინსპექტირების მეთოდები და პროცედურები.
11	პროექტის საინჟინრო ქსელების: სუსტი დენების და მათი ტექნოლოგიური ნაწილის მოქმედ დოკუმენტებთან შესაბამისობის შეფასება/ინსპექტირება		1. სამშენებლო ნორმები და წესები - (СНиП-ნაწილი 2); 2. საუწყებო სამშენებლო ნორმები (ВСН); 3. ტექნიკური რეგლამენტი (საქართველოს მთავრობის 2016 წლის 28 იანვარის დადგენილება N41); 4. ელექტროდანადგართა მოწყობის წესები (ПУЭ); 5. MEP-TP-G06.2 - ინსპექტირების მეთოდები და პროცედურები.
12	პროექტის საინჟინრო ქსელების: წყალმომარაგება, კანალიზაცია, წყალარინება და მათი ტექნოლოგიური ნაწილის მოქმედ დოკუმენტებთან	ობიექტის საპროექტო დოკუმენტაციის, ობიექტის პროექტის ნაწილების შესაბამისობის დადგენა ტექნიკურ დავალებასთან ან/და დადგენილ მოთხოვნებთან.	1. სამშენებლო ნორმები და წესები (СНиП - ნაწილი 2); 2. სამშენებლო ნორმები და წესები (СНиП - ნაწილი 3); 3. საქართველოს ტერიტორიაზე სამშენებლო სფეროს მარეგულირებელი ტექნიკური რეგლამენტები (საქართველოს მთავრობის 2014 წლის 15 იანვრის დადგენილებაში N71); 4. ტექნიკური რეგლამენტი (საქართველოს მთავრობის 2016 წლის 28 იანვარის დადგენილება

	შესაბამისობის შეფასება/ინსპექტირება		N41); 5. MEP-TP-G06.4 - ინსპექტირების მეთოდები და პროცედურები.
13	პროექტის საინჟინრო ქსელების: ვენტილაცია, კონდიცირება, გათბობა და მათი ტექნოლოგიური ნაწილის მოქმედ დოკუმენტებთან შესაბამისობის შეფასება/ინსპექტირება	ობიექტის საპროექტო დოკუმენტაციის, ობიექტის პროექტის ნაწილების შესაბამისობის დადგენა ტექნიკურ დავალებასთან ან/და დადგენილ მოთხოვნებთან.	1. სამშენებლო ნორმები და წესები (СНиП - ნაწილი 2); 2. ტექნიკური რეგლამენტი (საქართველოს მთავრობის 2016 წლის 28 იანვარის დადგენილება N41); 3. საქართველოს ტერიტორიაზე სამშენებლო სფეროს მარეგულირებელი ტექნიკური რეგლამენტები (საქართველოს მთავრობის 2014 წლის 15 იანვრის დადგენილებაში N71); 4. MEP-TP-G06.3 - ინსპექტირების მეთოდები და პროცედურები.
14	პროექტის საინჟინრო ქსელების: გაზმომარაგება და მათი ტექნოლოგიური ნაწილის მოქმედ დოკუმენტებთან შესაბამისობის შეფასება/ინსპექტირება	ობიექტის საპროექტო დოკუმენტაციის, ობიექტის პროექტის ნაწილების შესაბამისობის დადგენა ტექნიკურ დავალებასთან ან/და დადგენილ მოთხოვნებთან.	1. სამშენებლო ნორმები და წესები (СНиП - ნაწილი 1); 2. სამშენებლო ნორმები და წესები (СНиП - ნაწილი 2); 3. ტექნიკური რეგლამენტი: „გაზის სისტემების უსაფრთხოების ზოგადი მოთხოვნები“ (საქართველოს მთავრობის N101 დადგენილება 2014 წლის 22 იანვარი); 4. ტექნიკური რეგლამენტი „მაგისტრალური გაზსადენის უსაფრთხო ექსპლუატაციის შესახებ“. საქართველოს მთავრობის დადგენილება №257. 2014 წლის 26 მარტი. 5. MEP-TP-G06 - ინსპექტირების მეთოდები და პროცედურები.

15	პროექტის სახანძრო უსაფრთხოების ნაწილის მოქმედ დოკუმენტებთან შესაბამისობის შეფასება/ინსპექტირება	ობიექტის საპროექტო დოკუმენტაციის, ობიექტის პროექტის ნაწილების შესაბამისობის დადგენა ტექნიკურ დავალებასთან ან/და დადგენილ მოთხოვნებთან.	1. სამშენებლო ნორმები და წესები (СНиП - ნაწილი 2); 2. ტექნიკური რეგლამენტი - „სახანძრო უსაფრთხოების წესების და პირობების შესახებ“ - საქართველოს მთავრობის დადგენილება N370; 3. ელექტროდანადგართა მოწყობის წესები (ПУЭ); 4. ტექნიკური რეგლამენტი (საქართველოს მთავრობის 2016 წლის 28 იანვარის დადგენილება N41); 5. MEP-TP-G06.8 - ინსპექტირების მეთოდები და პროცედურები.
16	პროექტის შრომის უსაფრთხოების ნაწილის მოქმედ დოკუმენტებთან შესაბამისობის შეფასება/ინსპექტირება	ობიექტის საპროექტო დოკუმენტაციის, ობიექტის პროექტის ნაწილების შესაბამისობის დადგენა ტექნიკურ დავალებასთან ან/და დადგენილ მოთხოვნებთან.	1. სამშენებლო ნორმები და წესები -(СНиП-ნაწილი 3); 2. ტექნიკური რეგლამენტი: „მშენებლობის უსაფრთხოების შესახებ“ (საქართველოს მთავრობის 2014 წლის 27 მაისის დადგენილება, N 361); 3. ტექნიკური რეგლამენტი: “ სიმაღლეზე მუშაობის უსაფრთხოების მოთხოვნები“ (საქართველოს მთავრობის 2017 წლის 27 ოქტომბრის დადგენილება N 477) 4. ტექნიკური რეგლამენტი (საქართველოს მთავრობის 2016 წლის 28 იანვარის დადგენილება N41); 5. საქართველოს ტერიტორიაზე სამშენებლო სფეროს მარეგულირებელი ტექნიკური რეგლამენტები (საქართველოს მთავრობის 2014 წლის 15 იანვრის დადგენილებაში N71); 6. MEP-TP-G06.7 - ინსპექტირების მეთოდები და პროცედურები.

შპს „ოპტიმუსი“

დასკვნა

ქ.თბილისი, მოსკოვის გამზ.N42 (მიწის ნაკვეთის ს/კ 01.19.34.003.020) შენობა N1/5-ის ფასადის სარეკონსტრუქციო სამუშაობის ჩატარების ტექნიკური შესაძლებლობის შესახებ

თბილისი

2024 წ.

შ.პ.ს. ოპტიმუსი OPTIMUS LTD.
“ხელსაყრელი პირობების ერთობლიობა”
samSeneblo eqspertiza, proeqtireba, mSenebloba

ქ.თბილისი 30 ოქტომბერი 2024 წ.

ექსპერტიზის დასკვნა

ქ.თბილისი, მოსკოვის გამზ.N42 (მიწის ნაკვეთის ს/კ 01.19.34.003.020) შენობა N1/5-ის 1-ლი სართულის ფასადის სარეკონსტრუქციო სამუშაობის ჩატარების ტექნიკური შესაძლებლობის შესახებ

ობიექტის მისამართი - ქ.თბილისი, მოსკოვის გამზ.N42 (მიწის ნაკვეთის ს/კ 01.19.34.003.020);

ექსპერტიზის სახე - ტექნიკური ექსპერტიზა;

ექსპერტიზის დამნიშნავი - ფიზიკური/იურიდიული პირი – შპს “პროჯექთ მირცხულავა" ს/კ 425060747;

შემსრულებელი ექსპერტი – გაიოზ ჭანკვეტაძე (პ/ნ 01017024251) შპს „ოპტიმუსი“-ს (ს/კ 404420998) დირექტორი, ინჟინერ-მშენებელი, კონსტრუქტორი. საინჟინრო ექსპერტიზის სფეროში მუშაობის გამოცდილება 14 წელი (2010 წლიდან), სამშენებლო-საინჟინრო სფეროში მუშაობის გამოცდილება - 39 წელი (1985 წლიდან).

ექსპერტის წინაშე დასმული კითხვები – ქ.თბილისი, მოსკოვის გამზ.N42 (მიწის ნაკვეთის ს/კ 01.19.34.003.020) შენობა N1/5-ის ტექნიკური მდგომარეობის შესწავლა, 1-ლი სართულის ფასადზე ჩასატარებელი სარეკონსტრუქციო სამუშაოებთან მიმართებაში - იგეგმება ფასადზე არსებულ წვრილი სამშენებლო ბლოკის წყობაზე მოწყობილ კედლის მოხსნა და მისი ჩანაცვლება სილიკონური ტიპის ვიტრაჟით (ალუმინის იზოპროფილის მინა-პაკეტი) ღიობის გაბარიტული ზომების უცვლელად;

ექპერტიზაზე წარმოდგენილი ან/და ექსპერტის მიერ მოძიებული დოკუმენტაცია - 1) მიწის ნაკვეთის საკადასტრო გეგმა, ამონაწერი საჯარო რეესტრიდან; ჩასატარებელი სამუშაოების ესკიზური ნახაზები,ფოტო-მონტაჟი; ქ.თბილისის, მუნიციპალიტეტის მერიის არქიტექტურის სამსახურის გადაწყვეტილება N 7255454 18/10/2024 წ. (AR11058490);

გამოკვლევა – ჩემს მიერ ვიზუალური შემოწმება ჩაუტარდა აღნიშნულ მისამართზე განთავსებულ მრავალბინიანი საცხოვრებელ კორპუსის ტექნიკურ მდგომარეობას, რომელიც სამსადარბაზოიანი, ხუთსართულიანი, მიწისქვეშა სართულის არმქონე ნაგებობაა. ის გეგმაში მართკუთხა კონფიგურაციისაა გაბარიტული ზომებით 59,00X13,00მ. შენობა აშენებულია გასული საუკუნის 70-იან წლების დასაწყისში;
კონსტრუქციულად შენობა შეიძლება განვიხილოთ როგორც კომპლექსური ტიპის (კომპლექსური კონსტრუქცია – კედელი შემდგარი აგურის, ბეტონის წვრილი ბლოკებისაგან ან სხვა ბუნებრივი ქვებისაგან, გაძლიერებული რკინაბეტონის ელემენტების ჩანართებით, რომლებიც არ ქმნიან ჩარჩოვან კარკასს). მის ვერტიკალურ მზიდუნარიანობას უზრუნველყოფს:
საძირკველი ლენტური ტიპის, მოწყობილი მსხვილი ანაკრები სამშენებლო ბლოკებისგან. სვეტები და რიგელები რკ/ბეტონის, მზიდი კედლების შევსება აგურის წყობით, ბეტონის დუღაბზე, რკ/ბეტონის კარკასის შევსება განხორციელებულია წვრილი სამშენებლო ბლოკის წყობაზე. სართულშუა გადახურვები გადაწყვეტილია ქარხნული წარმოების ანაკრები ტიპის ღრუტანიანი ფილებით (ე.წ. „სიმკარი“). შენობის გადახურვა ბრტყელია.

შენობის ტექნიკური მდგომარეობა - ჩემს მიერ, შესწავლილი შენობის მზიდ კონსტრუქციებსა და მის შემადგენელ ელემენტებში, რაიმე დაზიანებები გამოწვეული საძირკვლის ჯდენებიით ან/და მათზე მოსული სხვა მექანიკური დატვირთვებისგან არ დაფიქსირებულა.

დღეის მდგომარეობით დაზიანებები შენობაზე შეინიშნება მხოლოდ 1-ლი სართულის წინა ფასადის ბლოკის წყობაზე (სარეკონსტრუქციო ლოკაცია) ამოყვანილ კედელზე. აღნიშნული კედელი წარმოადგენს შენობის 2-ე სართულის კონსოლური აივნებისა და შენობის საძირკველს შორის ამოშენებულ არამზიდ კონსტრუქციას, რომელიც დაზიანებულია წლების განმავლობაში არასწორი ექსპლუატაციისა და ტექნიკური მოუვლელობისგან. გახსნილია მისი კავშირები აივნების რკ/ბეტონის კონსტრუქციებზე, რისი მიზეზიც შეიძლება ჩაითვალოს კედლის საძირკვლის ჯდენები, ბლოკის წუობა ეროზირებულია, ატმოსფერული ნალექებისგან და სხვ.

ჩასატარებელი სარეკონსტრუქციო სამუშაოები - შენობის 1-ლ სართულზე იგემება შპს “პროჯექთ მირცხულავა“-ს, კუთვნილი ფართის ფასადის სარეკონსტრუქციო სამუშაოები, რაც გულისხმობს მოსკოვის გამზირის მხრიდან, მის გასწვრივ 1-ლი სართულის ფასადზე არსებული წვრილი სამშენებლო ბლოკის წყობაზე მოწყობილი, დაზიანებული კედლის ნაცვლად, ალუმინის პროფილის (სილიკონური ტიპის ვიტრაჟით - ალუმინის იზოპროფილის მინა-პაკეტი) ალათების მქონე ვირტაჟის მოწყობას, ღიობების გაბარიტული ზომების უცვლელად. შენობის ტექნიკური მდგომარეობიდან გამომდინარე ასეთი სახის სამუშაოს ჩატარება დასაშვებად მიმაჩნია. აღნიშნული კედლის ჩანაცვლება, რომელიც წარმოდგენილია, როგორც შემავსებლის ფუნქციით, მას გააჩნია დაზიანებები გამოწვეული - საექსპლუატაციო ცვეთით, დეფორმაციებით - ჩანაცვლება ალუმონის მასალის ვიტრაჟით არ გამოიწვევს, რაიმე სახის უარყოფით ზემოქმედებას მრავალბინიანი შენობის ტექნიკურ მდგომარეობაზე.

საქართველო, ქ.თბილისი. რუსთაველის გამზ.№1 ტელ: +: +995 595 902225
GEORGIA, TBILISI. RUSTAVELI AVE.1 TEL: **+995 595 902225;** email:g.chankvetadze@optimusi.ge

დასკვნა - ქ.თბილისი, მოსკოვის გამზ.N42 (მიწის ნაკვეთის ს/კ 01.19.34.003.020) შენობა N1/5-ის ტექნკური მდგომარეობა დამაკმაყოფილებელია. შენობის 1-ლი სართულის ნაწილში ჩასატარებელი ფასადის სარეკონსტრუქციო სამუშაოები, რაც გულისხმობს ფასადზე არსებულ კედლის ჩანაცვლებას, ალუმინის პროფილის ალათების მქონე სილიკონური ტიპის ვიტრაჟით (ალუმინის იზოპროფილის მინა-პაკეტი) ღიობის გაბარიტული ზომების უცვლელად დასაშვებად მიმაჩნია. აღნიშნული სამუშაოების ჩატარება მრავალბინიანი საცხოვრებელი სახლის ტექნიკური მდგომარეობაზე უარყოფით ზეგავლენას არ მოახდენენ.

შპს „ოპტიმუსი“-ს

დირექტორი,

ინჟინერ-კონსტრუქტორი

გ.ჭანკვეტაძე





საქართველო, ქ.თბილისი. რუსთაველის გამზ.№1 ტელ: +: +995 595 902225
GEORGIA, TBILISI. RUSTAVELI AVE.1 TEL: +995 595 902225; email:g.chankvetadze@optimusi.ge

საქართველოს რესპუბლიკა

დიპლომი № 010494



მიეცა გაიოზ გიორგის ძე
ჭანკვეტაძეს

მასზე, რომ ის 19 82 წელს შეიცდა საქართველოს
პოლიტექნიკური ინსტიტუტში

და 1994 წელს დაამთავრა საქართველოს პოლიტექნიკური
ინსტიტუტის სრული კურსი
საინჟინრო და საშოქალაქო მშენებლობის სპეციალობით.

სახელმწიფო საგამოცდო კომისიის 1994 წლის
16 ივნისის გადაწყვეტილებით
გ.გ. ჭანკვეტაძეს მიენიჭა ინჟინერ
მშენებლის კვალიფიკაცია.

სახელმწიფო საგამოცდო
კომისიის თავმჯდომარე [signature]

რექტორი [signature]

მდივანი [signature]

ქალაქი თბილისი, 1994წ. 16 ივნ

სარეგისტრაციო № 1477

CURRICULUM VITAE

სახელი, გვარი:	**გაიოზ ჭანკვეტაძე (პ/ნ 01017024251);**
დაბედების ადგილი/თარიღი:	ქ.თბილისი 07.12.1968 წ.
მისამართი:	ქ.თბილისი, რუსთაველის გამზ.№1;
ოჯახური მდგომარეობა:	დაოჯახებული;
ტელ:	+995 595 90 22 25; +995 557 90 22 00;
E-mail	g.chankvetadze@gmail.com

განათლება

1974-1985 ქ.თბილისის 1-ლი საშ.სკოლა;
1986-1994 საქართველოს ტექნიკური უნივერსიტეტი. ფაკულტეტი - სამრეწველო და სამოქალაქო მშენებლობა; კვალიფიკაცია-მშენებელი ინჟინერი;

1999-2003 უნივერსიტეტი -„ლეგია და კომპანია“ იურიდიული ფაკულტეტი. კვალიფიკაცია - იურისტი;

სამუშაო გამოცდილება:

1985-1987 №5-ე სახლმშენებელი კომბინატი 3-ე თანრიგის მუშა-მაბეტონე;

1987-1989 ყოფილი საბჭოთა კავშირის არმია, საინჟინრო ჯარები;

1989-1991 სამშენებლო ტრესტი „ინჟმშენი“ 3-ე თანრიგის მუშა-მაბეტონე;

1991-1994 მრავალდარგოვანი საწარმო „პემ“-ი სამშენებლო უბნის უფროსი;

1995-1999 შპს „დარბაზნი“კონსტრუქტორთა ჯგუფის უფროსი;

1999-2002 ქ.თბილისის მერიის ადმინისტრაციული ინსპექცია. მთავარი სპეციალისტი;

2003-2005 ქ.თბილისის მერიის ადმინისტრაციული ინსპექციის მთაწმინდა-კრწანისის სამმართველოს უფროსი.

2005-2008 კერძო ბიზნესი - სამშენებლო-საპროექტო სფერო.

2006-2008 ქ.თბილისის მერიის ზედამხედველობის სამსახური - არქიტექტურული და სამშენებლო ზედამხედველობის განყოფილება. მთავარი სპეციალისტი;

2009 წლის იანვარი-მარტი - ქ.თბილისის, მერიის სამოქალაქო ინტეგრაციის (თბილისის კორპუსი) საქალაქო სამსახურის უფროსის მოადგილე;

2009 წლის მარტი - საქართველოს თავდაცვის სამინისტროს სახელმწიფო შესყიდვების დეპარტამენტის, მონიტორინგის სამმართველოს უფროსი;

2009 წლის მარტი - სექტემბერი საქართველოს თავდაცვის სამინისტროს სახელმწიფო შესყიდვების დეპარტამენტის უფროსი;

2010 წლის მარტი - ქ.თბილისის მერიის ქონების მართვის სააგენტოს სსიპ „თბილისი უძრავი ქონება“ - დირექტორი;

2009-2012 შენობა-ნაგებობების დიაგნოსტიკის ცენტრი შპს „კრუგი“-ს მენეჯერი - ექსპერტი შენობა-ნაგებობათა დიაგნოსტიკის განხრით;

2012წ დღემდე საპროექტო-სამშენებლო-საექსპერტო კომპანია შპს„ოპტიმუსი“-ს დამფუძნებელი, დირექტორი;
2010 წლიდან - დღემდე, თბილისსა და საქართველოს სხვადასხვა რეგიონებში, როგორც კერძო, ასევე სახელმწიფო დაკვეთებით შესწავლილი მაქვს 1000 ერთეულამდე ავარიული ან/და სარეკონსტრუქციო 1-ლი, მე-2 , მე-3 და მე-4 კლასის შენობა-ნაგებობა, რაზედაც გაცემულია შესაბამისი ტექნიკური, საექსპერტო დასკვნები და რეკომენდაციები. ამასთან თბილისსა და საქართველოს სხვადასხვა რეგიონებში კომპანია შპს „ოპტიმუსი“-ს მიერ დაპროექტებულია 2000-ზე მეტი 1-ლი, მე-2, მე-3, მე-4 და მე-5 კლასის შენობების არქიტექტურული პროექტებისთვის მომზადებული კონსტრუქციული ნაწილები. თბილისსა და საქართველოს სხვადასხვა რეგიონებში გაცემულია მრავალი დასკვნა სადემონტაჟო, სამშენებლო-სამონტაჟო და სხვ. სამუშაოების მიმდებარე შენობებზე ზემოქმედებასა და მე-4 კლასის შენობებისთვის ფუძე-საძირკვლებისა და სხვა კონსტრუქციული სისტემის საექსპერტო შეფასების შესახებ.

თბილისში მომზადებულია რამოდენიმე ათეული მე-4 კლასის მრავალბინიანი საცხოვრებელი და მრავალფუნქციური შენობების, კომპლექსების, სახელმწიფო უწყების შენობებისთვის პროექტის კონსტრუქციული ნაწილები.

2013 - 2022 წლებში საქართველოს 100-მდე ერთეულ სოფელსა და მინიციპალურ ცენტრებში (ქალაქებში) მომზადებულია და უკვე განხორციელებულია იუსტიციის სამინისტროს საზოგადოებრივი ცენტრების, მათ შორის ბორჯომის იუსტიციის სახლის - სამშენებლო სამუშაოებისთვის სრული საპროექტო-სახარჯთაღრიცხვო დოკუმენტაცია, მათ შორის აღნიშნული შენობებისთვის კონსტრუქციული პროექტები;

Georgia IDENTITY CARD

მოქალაქის პირადობის მოწმობა

საქართველო

GEO



გარამის No / CARD No

24IC11003

სახელი / FIRST NAME

გაიოზი

GAIOZ

გვარი / LAST NAME

ჭანკვეტაძე

CHANKVETADZE

მოქ. / CIT | სქესი / SEX | პირადი No / PERSONAL No

GEO | მ / M | 01017024251

დაბადების თარიღი / DATE OF BIRTH

07.12.1968

მოქმედების ვადა / DATE OF EXPIRY

02.09.2034

ხელმოწერა / SIGNATURE





დაბადების ადგილი / PLACE OF BIRTH

თბილისი

TBILISI

გაცემის თარიღი / DATE OF ISSUE

02.09.2024

გამცემი ორგანო / ISSUING AUTHORITY

იუსტიციის სამინისტრო

MINISTRY OF JUSTICE

დამკვეთი: სსგს; დამამზადებელი: MB-IDS 2024

სემგს-ს რეგისტრაციის No 47-6101

IDGE024IC1100350101702425 1<<<<

6812078M3409028GE0<<<<<<<<<<<7

CHANKVETADZE<<GAIOZ<<<<<<<<<<<

საექსპერტო დასკვნა

„ტექნიკური რეგლამენტის – შენობა-ნაგებობის უსაფრთხოების წესების დამტკიცების თაობაზე“ საქართველოს მთავრობის 2016 წლის 28 იანვრის №41 დადგენილებასთან შესაბამისობა

ობიექტი:	მრავალბინიანი შენობის რეკონსტრუქცია (კომერციული ფართის გამიჯვნა)
მისამართი:	ქალაქი თბილისი, მოსკოვის გამზირი, N42
საკადასტრო კოდი:	01.19.34.003.020.01.502
არქიტექტორ(ებ)ი:	გიორგი ბერაია
ექსპერტი:	ლევანი ოქროპირიძე
თარიღი:	შაბათი, 30 ნოემბერი, 2024 წელი

თბილისი 2024

შ ე ნ ი შ ვ ნ ე ბ ი

- საპროექტო დასკვნა წარმოადგენს სანებართვო არქიტექტურული პროექტის საქართველოს მთავრობის 2016 წლის 28 იანვრის #41 დადგენილებასთან, ტექნიკური რეგლამენტის - "შენობა-ნაგებობის უსაფრთხოების წესების" დამტკიცების თაობაზე შესაბამისობის შეფასებას და არ მოიცავს საქართველოს ტერიტორიაზე მოქმედ, სამშენებლო სფეროში გამოყენებულ სხვა რაიმე დადგენილებასთან შესაბამისობის ანალიზს.
- საექსპერტო დასკვნისთვის მოწოდებული დოკუმენტაციის სისწორეზე და რეალობასთან შესაბამისობაზე პასუხისმგებელია მომწოდებელი მხარე.
- დამკვეთი ვალდებულია შენობა-ნაგებობის მშენებლობა და შემდგომი ექსპლუატაციის პროცესი განახორციელოს წინამდებარე დასკვნის შესაბამისად და დასკვნაში აღნიშნული შენიშვნა-რეკომენდაციების გათვალისწინებით.
- პროექტის რაიმე სახის ცვლილებას მშენებლობის დროს ან ექსპლუატაციის მიღების შემდგომ ავტომატურად გამოიწვევს გაცემული საექსპერტო დასკვნის გაუქმებას
- საპროექტო შენობის არქიტექტურული დოკუმენტაციის ისეთი კორექტირება, რომელიც შეუსაბამობაში მოდის წინამდებარე დასკვნის ნაწილებთან, შეთანხმებული უნდა იყოს ექსპერტთან.
- ექსპერტი პასუხს აგებს მხოლოდ არქიტექტურული პროექტის რეგლამენტთან შესაბამისობაზე და არა მის განხორციელებაზე მშენებლობის პროცესში.
- კონსტრუქციული, სახანძრო უსაფრთხოების სისტემების და მასთან დაკავშირებული საინჟინრო-კომუნიკაციების პროექტები უნდა დამუშავდეს შენობა-ნაგებობების უსაფრთხოების წესების მოთხოვნათა დაცვით.
- მშენებლობის დროს დაცული უნდა იყოს წესების მე-20 თავის შესაბამისად.
- საექსპერტო დასკვნაში გამოყენებული ტერმინები (დაკავებულობა, დაკავებულობის დატვირთვა, მისაწვდომობა და სხვა) შეესაბამება შენობა-ნაგებობის უსაფრთხოების წესებში გამოყენებულ ტერმინებს და უნდა განემარტოს აღნიშნული წესების მიხედვით. განუმარტავი ტერმინები საყოველთაოდ მიღებული მნიშვნელობით გამოიყენება.

პროექტის აღწერილობა

საექსპერტო დასკვნის მიზანია დაადგინოს არქიტექტურული პროექტის საქართველოს მთავრობის 2016 წლის 28 იანვრის №41 დადგენილებასთან ტექნიკურ რეგლამენტის "შენობა-ნაგებობის უსაფრთხოების წესების“ დამტკიცების თაობაზე“ შესაბამისობა დადგენილების მე-2 მუხლის, მე-3 პუნქტის მიხედვით დადგენილების მოთხოვნათა მიმართ არსებული შეუსაბამობის ხარისხის კიდევ უფრო მეტად გაზრდის საკითხის შეფასებას.

საექსპერტო დასკვნის მოსამზადებლად მოწოდებულ იქნა არქიტექტურული პროექტი რომელიც მოიცავს შემდეგ მასალებს:

1. განმარტებითი ბარათს;
2. არსებული სიტუაციის ამსახველი ფოტომასალას;
3. შენობა-ნაგებობის სართულის გეგმას (არქიტექტურული ნაწილი);
4. შენობა-ნაგებობის ფასადების ნახაზი (არქიტექტურული ნაწილი);
5. შენობა-ნაგებობის ჭრილების ნახაზი (არქიტექტურული ნაწილი);

შენიშვნა: დოკუმენტაციის სისწორეზე და რეალობასთან შესაბამისობაზე პასუხისმგებელია მომწოდებელი მხარე

საექსპერტო დასკვნა საქართველოს მთავრობის 2019 წლის №255 დადგენილების 21-ე მუხლის მე-5 პუნქტის მიხედვით მოიცავს შემდეგ ნაწილებს:

1. დაკავებულობ(ებ)ისა და დაკავებულობის დატვირთვების შეფასებას;
2. შენობის ზოგადი სიმაღლის და ფართობის შეფასება;
3. კონსტრუქციის ტიპების შეფასებას;
4. ცეცხლისა და კვამლისგან დაცვის საშუალებების შეფასება;
5. ხანძარსაწინააღმდეგო დაცვის სისტემების შეფასება;
6. გასასვლელი საშუალებების შეფასება;
7. მისაწვდომობის შეფასება;
8. შიგა გარემოს შეფასება;
9. გარე კედლების შეფასება;
10. სახურავის ანაწყობების და სახურავზედა ნაგებობების შეფასება;
11. წყალსადენი სისტემების შეფასება;

1. დაკავებულობ(ებ)ისა და დაკავებულობის დატვირთვის შეფასება:

რეკონსტრუქციის პროექტის მიხედვით არ იცვლება შენობის ძირითადი ფუნქცია, ხოლო რეკონსტრუქცია ითვალისწინებს კომერციული ფართის სამად გაყოფას.

წარმოდგენილი დოკუმენტაციის მიხედვით შენობაში არ იზრდება დაკავებულობის დატვირთვა, შესაბამისად არ იზრდება შეუსაბამობის ხარისხი დაკავებულობისა და დაკავებულობის დატვირთვების მხრივ.

2. შენობის ზოგადი სიმაღლის და ფართობის შეფასება:

რეკონსტრუქციის პროექტის მიხედვით არ იცვლება შენობის სიმაღლე და ფართობი.

3. კონსტრუქციის ტიპის შეფასება:

რეკონსტრუქციის პროექტის მიხედვით არ იცვლება ძირითადი კონსტრუქციული ელემენტების ცეცხლმედეგობის ხარისხი.

4. ცეცხლისა და კვამლისგან დაცვის საშუალებების შეფასება:

გამომდინარე იქიდან, რომ რეკონსტრუქციის პროექტის მიხედვით არ იცვლება ძირითადი კონსტრუქციული ელემენტების ცეცხლმედეგობის ხარისხი, ფართი, სიმაღლე, დაკავებულობსი დატვირთვის ხარისხი და ჯგუფი, შესაბამისად დამატებით არ იზრდება ხანძრისაგან დაცვის სისტემების წესებთან შეუსაბამობის ხარისხი.

5. გასასვლელების, გასასვლელთან მისადგომის, გასასვლელებისა და შენობიდან გამოსასვლელის შეფასება:

გასასვლელების სისტემაში შემავალი სამივე ელემენტის (გასასვლელთან მისადგომი, გასასვლელი და შენობიდან გამოსასვლელი) ანალიზი განხორციელდა შენობის თითოეული სართულის დაკავებულობის დატვირთვის, გასასვლელამდე სავალი მანძილის, ჩიხურ დერეფნებთან დაკავშირებული შეზღუდვების და გასასვლელის კომპონენტების ზომების საფუძველზე მე-10 თავის შესაბამისად. არსებული შენობა სრულად აკმაყოფილებს მეათე თავის 1021 და 1015 ქვეთავის ვალდებულებებს.

გამოიჯვნის შემდეგ მიღებული ფართების დამკავებლების რაოდენობა არის 54, 18 და 43.

1. 149.65/2.8=54
2. 50.04/2.8=18
3. 120.32/2.8=43

პირველ და მესამე კომერციულ ფართს გააჩნია ორ-ორი გასასვლელი გზა-კარი, ხოლო მეორეს აქვს ერთი გზა-კარი. რაც შეესაბამება წესების 1015 ქვეთავის მოთხოვნებს.

სამივე კომერციული სივრცეში წესების ცხრილი 1014.3 ქვეთავის მიხედვით დაცულია გასასვლელისკენ სავალი საერთო ბილიკი. იგი არ აღმატება 23 მეტრს.

ფართების გასასვლელების, გასასვლელთან მისადგომების, გასასვლელებისა და შენობიდან გამოსასვლელები რეკონსტრუქციის შედეგად არ იცვლება შესაბამისად ვასკვნით რომ წესებთან შეუსაბამობის ხარისხი არ იზრდება.

6. გზა-კიბეებისა და სხვა გასასვლელის საშუალებების გამტარუნარიანობების შეფასება:

რეკონსტრუქციის პროექტის მიხედვით არ იცვლება ჯამური დაკავებულობის დატვირთვა, წესებთან შეუსაბამობის ხარისხი გზა-კიბეებისა და სხვა გასასვლელის საშუალებების გამტარუნარიანობების ნაწილში არ იზრდება.

7. მისაწვდომობის შეფასება:

რეკონსტრუქციის პროექტის მიხედვით არ იცვლება მისაწვდომობის ხარისხი რაც არ ზრდის მის შეუსაბამობის ხარისხს.

8. გარე კედლების შეფასება:

რეკონსტრუქციის პროექტის მიხედვით არ იცვლება შენობის გარე კედლები, ღიობების რაოდენობა და არსებული ნაწილის მოსაპირკეთებელი მასალები რჩება უცვლელი.

9. წყალსადენი სისტემების შეფასება:

თითოეული კომერციული ერთეული უზრუნველყოფილია წესების 1602.2 ცხრილის შესაბამისი მინიმალური ფიქსირებული წყალსადენი სისტემებით. თითოეულ კომერციულ ერთეულში განთავსებულია შშმ პირზე ადაპტირებული უნიტაზი და ხელსაბანი.

10. ცეცხლმედეგობის ხარისხიანი მოთხოვნილი გამმიჯნავების შეფასება.

რეკონსტრუქციის პროექტის მიხედვით საპროექტო კომერციულ ერთეულები ერთმანეთისგან წესების 420.2 ქვეთავის შესაბამისად შვეულად გამიჯნულია ცეცხლმედეგი ტიხრებით, რომლის ცეცხლმედეგობის ხარისხი არის 1 საათი, რაც აკმაყოფილებს 708.3 ქვეთავის მოთხოვნებს.

დერეფნები კომერციული ერთეულებისგან გამიჯნულია 1 საათიანი ცეცხლმედეგობის ხარისხის მქონე ტიხრებით, რაც სავსებით აკმაყოფილებს წესების 1018.1 ცხრილის მოთხოვნებს. ზემოაღნიშნულ კედელში მოწყობილი კარი არის ცეცხლმედეგი და შეესაბამება წესების 716.5 ქვეთავის მოთხოვნებს.

დ ა ს კ ვ ნ ა

რეკონსტრუქციის პროექტის მიხედვით საპროექტო კომერციული ფართების ერთმანეთისგან გამიჯვნის არქიტექტურული პროექტი სრულად შესაბამისობაშია საქართველოს მთავრობის 2016 წლის 28 იანვრის N41 დადგენილებასთან, ტექნიკური რეგლამენტის - "შენობა-ნაგებობის უსაფრთხოების წესების" - დამტკიცების თაობაზე. ასევე ვადასტურებ დოკუმენტაცია შედგენილია კარგ ტექნიკურ დონეზე და მოიცავს წესებთან შესაბამისობისთვის ყველა საჭირო ინფორმაციას. საექსპერტო დასკვნის საფუძველზე პროექტს ეძლევა დადებითი შეფასება.

ექსპერტი: ლევანი ოქროპირიძე

ლევანი ოქროპირიძე

ქ. თბილისი
ბურძგლას ქუჩა N12

595 65 15 56

OKROPIR@GMAIL.COM

განათლება

2003-2007 საქართველოს ტექნიკური უნივერსიტეტი.
ენერგეტიკის და ტელეკომუნიკაციის ფაკულტეტი.
სპეციალობა - ინჟინერი, **ბაკალავრი**

2010-2012 თბილისის აპოლონ ქუთათელაძის სახელობის სამხატვრო აკადემია.
არქიტექტურის ფაკულტეტი.
სპეციალობა - ინტერიერის დიზაინერი, **მაგისტრი**

2017- საქართველოს ტექნიკური უნივერსიტეტი.
არქიტექტურის, ურბანისტიკის და დიზაინის ფაკულტეტი
II კურსის სტუდენტი - **დოქტორანტურა**

2022- თბილისის აპოლონ ქუთათელაძის სახელობის სამხატვრო აკადემია.
არქიტექტურის ფაკულტეტი.
სპეციალობა - სამოქალაქო არქიტექტურა,
I კურსის სტუდენტი - **მაგისტრი**

სამუშაო გამოცდილება

2006-2011 - შპს „დ პლუსი“ - სამშენებლო კომპანია არქიტექტორი (პროექტის შედგენა, შეთანხმება შესაბამის ორგანოებთან)

2011_დან 2012 წლამდე - შპს „საინვესტიციო დეველოპერულიკომპანია ათორი“ - სამშენებლო კომპანია მთავარი არქიტექტორი (პროექტის შედგენა, შეთანხმებაშესაბამის ორგანოებთან)

2018_დან - შპს „ევროპროექტი“ - მთავარი არქიტექტორი (პროექტის შედგენა, არქიტექტურული ექსპერტიზა, შეთანხმებაშესაბამის ორგანოებთან)

შესრულებული არქიტექტურული პროექტები

2012 წელი - მრავალბინიანი საცხოვრებელი სახლი
IV კლასი - ცაგარელის ქუჩა N52 - AR191852

2013 წელი - მრავალბინიანი საცხოვრებელი სახლი
IV კლასი - ყუშიტაშვილის ქუჩა N84 - AR1160127

2014 წელი - ინდივიდუალური ერთბინიანი საცხოვრებელი სახლი
II კლასი - მუხრანის ქუჩა N70 - AR1258268

2015 წელი - მრავალბინიანი საცხოვრებელი სახლი
IV კლასი - დიდი დილომი - AR1316304

2015 წელი - მრავალბინიანი საცხოვრებელი სახლი
IV კლასი - დიდი დილომი - AR1339822

2015 წელი - მრავალბინიანი საცხოვრებელი სახლი
IV კლასი - ცაგარელის ქუჩა N19 AR1354800

2015 წელი - ინდივიდუალური ერთბინიანი საცხოვრებელი სახლი
II კლასი - ხეხილსანერგე მეურნეობა - AR1358928

2016 წელი - მრავალბინიანი საცხოვრებელი სახლი
IV კლასი - წყალტუბოს ქუჩა N27 AR1397535

2016 წელი - მრავალბინიანი საცხოვრებელი სახლი
IV კლასი - ბელიაშვილის ქუჩა N22 AR1394474

2016 წელი - მრავალბინიანი საცხოვრებელი სახლი
IV კლასი - მუხაძის ქუჩა N4 AR1448946

2017 წელი - მრავალბინიანი საცხოვრებელი სახლი
III კლასი - ჩუბინაშვილის ქუჩა N27 AR1566403

2018 წელი - ინდივიდუალური ერთბინიანი საცხოვრებელი სახლი
II კლასი - ღისის ტბის მიმდებარედ - AR1647595

2019 წელი - ინდივიდუალური ერთბინიანი საცხოვრებელი სახლი
II კლასი - ხეჩუაშვილის ქუჩა N11 - AR1659815

2019 წელი - მრავალბინიანი საცხოვრებელი სახლი
IV კლასი - ისანი - AR1657681

2019 წელი - მრავალბინიანი საცხოვრებელი სახლი
IV კლასი - დელისის ქუჩა N24ბ - AR1710377

2021 წელი - ინდივიდუალური ერთბინიანი საცხოვრებელი სახლი
II კლასი - ფრედერიკ მონპერის ქუჩა N20 - AR1805061

2021 წელი - ინდივიდუალური ერთბინიანი საცხოვრებელი სახლი
II კლასი - ილია შეყილაძის ქუჩა N26 - AR1859068

2021 წელი - მრავალბინიანი საცხოვრებელი სახლი
IV კლასი - გორგასლის ქუჩა N40 - AR1828271

2022 წელი - მრავალბინიანი საცხოვრებელი სახლი
IV კლასი - იყალთოს გორის ქუჩა N18 - AR1880744

2022 წელი - მრავალბინიანი საცხოვრებელი სახლი
IV კლასი - ბერი გაბრიელ სალოსი გამზირი N57ა - AR1885885

2023 წელი - მრავალბინიანი საცხოვრებელი სახლი
IV კლასი - ლევან გოთას ქუჩა N24ა - AR1924401

შესრულებული არქიტექტურული ექსპერტიზები

2017 წელი - საგამოფენო დარბაზი - თბილისი - 01.72.14.043.690

2017 წელი - სასტუმრო - ქობულეთი - 20.42.08.549

2017 წელი - მესტიის აეროპორტის ადმინისტრაციული შენობა

2017 წელი - სასტუმრო - თბილისი 01.19.14.003.116

2018 წელი - მრავალბინიანი საცხოვრებელი სახლი - რუსთავი 02.03.04.359

2018 წელი - თბოსადგურის დამხმარე შენობები - გარდაბნის 81.15.30.086

2018 წელი - სასტუმრო - თბილისი 01.17.13.041.018

2019 წელი - კომერციული ობიექტი - თბილისი - 01.17.14.001.248

2019 წელი - სასტუმრო - ქობულეთი - 20.42.01.104

2019 წელი - მრავალბინიანი საცხოვრებელი სახლი - თბილისი - 01.14.01.001.189

2019 წელი - მრავალბინიანი საცხოვრებელი სახლი - თბილისი - 01.14.05.006.092

2019 წელი - მრავალბინიანი საცხოვრებელი სახლი - თბილისი - 01.10.18.011.068

2020 წელი - სკოლა - სოფელი საქობო - 56.03.59.178

2020 წელი - სკოლა - სოფელი წაღენჯიხა - 47.11.34.002

2020 წელი - სკოლა - სოფელი ერკეთი - 28.12.22.251

2020 წელი - სკოლა - სოფელი ბოლაჯური - 61.08.23.010

2020 წელი - სკოლა - სოფელი კოხტა - 85.19.23.275

2020 წელი - უნივერსიტეტი - თბილისი- 01.13.01.005.030

2020 წელი - მრავალბინიანი საცხოვრებელი სახლი - თბილისი - 01.19.36.014.780

2020 წელი - კომერციული ობიექტი - თბილისი - 01.19.39.026.004

2020 წელი - საწყობი - თბილისი - 01.11.04.013.003

2020 წელი - სასტუმრო - თბილისი - 01.18.03.048.035

2020 წელი - მრავალბინიანი საცხოვრებელი სახლი - თბილისი - 01.14.11.064.033

2020 წელი - მრავალბინიანი საცხოვრებელი სახლი - თბილისი - 01.14.15.001.435

2020 წელი - სასტუმრო - შეკვეთილი - 26.01.50.205

2020 წელი - მრავალბინიანი საცხოვრებელი სახლი - თბილისი - 01.14.13.040.020

2020 წელი - მრავალბინიანი საცხოვრებელი სახლი - თბილისი - 01.14.14.005.197

2021 წელი - ღუდსახარში - თბილისი ვარკეთილი - 01.19.39.012.082

2021 წელი - სასტუმრო - თბილისი - 01.18.03.036.015

2021 წელი - კომერციული ობიექტი - თბილისი - 01.19.36.003.109

2021 წელი - მრავალბინიანი საცხოვრებელი სახლი - თბილისი - 01.14.05.006.096

2021 წელი - მრავალბინიანი საცხოვრებელი სახლი - თბილისი - 01.10.10.016.004

2021 წელი - მრავალბინიანი საცხოვრებელი სახლი - თბილისი - 01.10.06.011.092

2022 წელი - მრავალბინიანი საცხოვრებელი სახლი - თბილისი - 01.14.02.002.047

2022 წელი - მრავალფუნქციური შენობა - თბილისი - 01.11.13.001.122

2022 წელი - მრავალფუნქციური შენობა - თბილისი - 01.14.06.008.017

2023 წელი - სასტუმრო - ქობულეთი - 20.42.01.651

2021-2022 წელი - თბილისი მუხიანის საცხოვრებელი კომპლექსის 5 ბლოკი

2020-2023 წელი თბილისი მვ_ის საცხოვრებელი კომპლექსის 10 ბლოკი

კომპიუტერული პროგრამები

AutoCAD, ArchiCAD, Revit, 3D's Max, Photoshop, CorelDraw

ენები

ქართული - მშობლიური
ინგლისური - საშუალო
რუსული - კარგი

07.07.2023

ს ე რ ტ ი ფ ი კ ა ტ ი

№ 2017-081

გადაეცემა

ლევან ოქროპირიძეს

მასზედ, რომ მან წარმატებით გაიარა შენობა-ნაგებობის უსაფრთხოების წესების კურსი

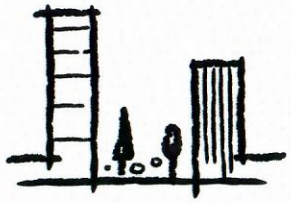

„შენობა ნაგებობების ინსტიტუტი - საქართველო“

თეიმურაზ ბოლოთაშვილი, დირექტორი

ღია საზოგადოების ფონდი

March 25-26, 2021

Accessible and Usable Buildings and Facilities - National Standards

Certificate awarded to

LEVANI OKROPIRIDZE

Keti Khutsishvili
Executive Director

www.osgf.ge

4, Chovelidze street, Tbilisi 0108, Georgia, Tel: (+995 32) 225 04 63; E-mail contact@osgf.ge

საქართველო

თბილისის აპოლონ ქუთათელაძის
სახელობის სახელმწიფო
სამხატვრო აკადემია

მაგისტრის დიპლომი

TSAA № 000097

არქიტექტურის
ფაკულტეტის 2012 წლის 25 ივლისის № 3
გადაწყვეტილებით ლევან ოქროპირიძეს მიენიჭა
ინტერიერის დიზაინის
მაგისტრის აკადემიური ხარისხი

დეკანი
Dean ნოდარ ამაშუკელი / Nodar Amashukeli /

რექტორი
Rector თინათინ კლდიაშვილი / Tinatin Kldiashvili /

თბილისი
TBILISI 05 / რიცხვი/ day 09 / თვე/month 2013 / წელი/year

GEORGIA

**APOLLON KUTATELADZE
TBILISI STATE
ACADEMY OF ART**

MASTER'S DIPLOMA

TSAA № 000097

By Decision № 3 of 25 July 2012 of the Faculty of
Architecture
Levani Okropiridze
was awarded the Degree of Master of
Interior Design

ბ.ა.
Seal

**სარეგისტრაციო
REGISTRATION №** 155

Georgia

IDENTITY CARD

მოქალაქის პირადობის მოწმობა

საქართველო

GEO



სახელი / FIRST NAME

ლევანი

LEVANI

გვარი / LAST NAME

ოქროპირიძე

OKROPIRIDZE

მოქ. / CIT	სქესი / SEX	პირადი No / PERSONAL No
GEO	მმ / M	35001052365

დაბადების თარიღი DATE OF BIRTH	მოქმედების ვადა DATE OF EXPIRY
03.07.1985	05.05.2032

ხელმოწერა SIGNATURE

გარათის No / CARD No

20ID82221

დაბადების ადგილი / PLACE OF BIRTH

რუსთავი

RUSTAVI

გაცემის თარიღი / DATE OF ISSUE

05.05.2022

გამცემი ორგანო / ISSUING AUTHORITY

იუსტიციის სამინისტრო

MINISTRY OF JUSTICE

დამკვეთი: სრს; დამამზადებელი: MB-IDS 2020

სფს-ს რეგისტრაციის No 26-3184

IDGEO2OID82221035001052365<<<<

8507033M3205057GEO<<<<<<<<<<<0

OKROPIRIDZE<<LEVANI<<<<<<<<<<<