სსიპ საჯარო რეესტრის ეროვნული სააგენტო

20 იანვარი 2025

გადაწყვეტილება No:TT2025002650-03 (20.01.2025 13:09:46)

რეესტრის ხელმისაწვდომობის შესახებ

თბილისის სარეგისტრაციო სამსახურს წარედგინა განცხადება(No:TT2025002650;20/01/2025 12:57:40;განმცხადებელი:ნინო ხვითარია/01024020824/; მისამართი: თბილისი, პ. დათუაშვილი 3). განცხადებით მოთხოვნილია ტექნიკური ინვენტარიზაციის არქივში დაცული დოკუმენტის ასლის მომზადება, მდებარე თბილისი, კოსტავას ქ. 47/57 ////სატივის ქ. #2

განცხადებაში მოთხოვნილია საჯარო რეესტრში უფლების რეგისტრაციის დამადასტურებელი შემდეგი დოკუმენტები :

1. ტექნიკური აღრიცხვის არქივიდან დოკუმენტის ასლი

"საჯარო რეესტრის შესახებ" საქართველოს კანონის მე-6 მუხლის საფუძველზე მიღებულ იქნა გადაწყვეტილება მოთხოვნის დაკმაყოფილების თაობაზე. გადაწყვეტილება ძალაში შევიდეს გამოქვეყნებისთანავე. გადაწყვეტილება გამოქვეყნებიდან 30 კალენდარული დღის ვადაში შეიძლება გასაჩივრდეს საჯარო რეესტრის ეროვნულ სააგენტოში და მხოლოდ შემდგომ სასამართლოს წესით. საჯარო რეესტრის ეროვნული სააგენტოს იურიდიული მისამართია: ქ. თბილისი, ვახტანგ გორგასლის ქ.#22, ამასთან, ადმინისტრაციული საჩივრის წერილობითი ფორმით ჩაბარება შესაძლებელია სსიპ იუსტიციის სახლში (მისამართი: ქ. თბილისი, ზვიად გამსახურდიას სანაპირო #1), მის სტრუქტურულ ერთეულებსა და ტერიტორიულ ორგანოებში, ასევე, ფოსტისა და მოქალაქის პორტალის – my.gov.ge-ს მეშვეობით.

საქართველ...
სსი...
ელექტრონულ...
სახელი/გვარ...
თანამდებობ...
260
ხელმოწერა

საქართველოს იუსტიციის სამინისტრო
სსიპ იუსტიციის სახლი
ელექტრონული დოკუმენტის მატერიალური ასლი
სახელი/გვარი
თანამდებობა
260
ხელმოწერა ... 2025 წ.

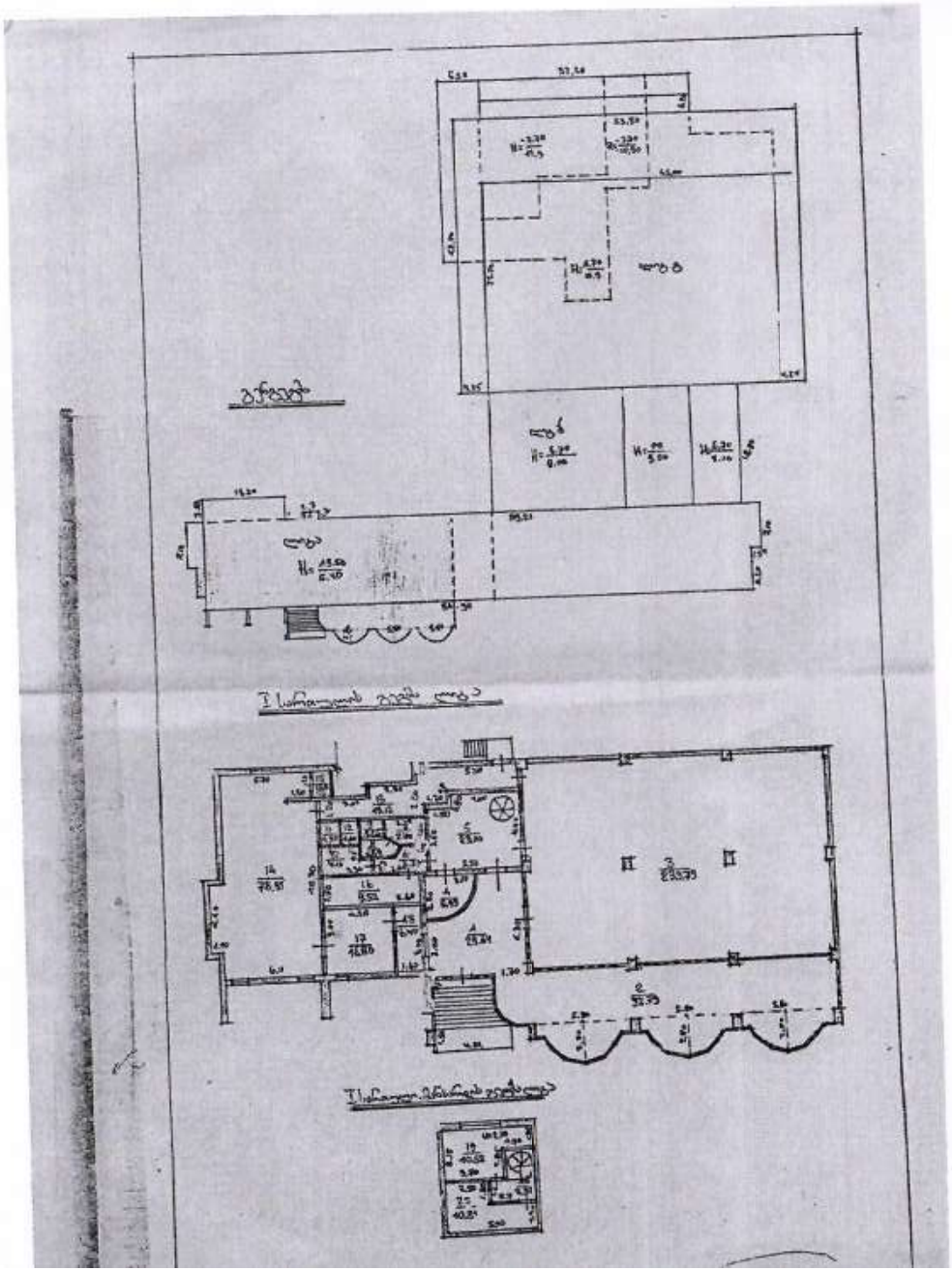

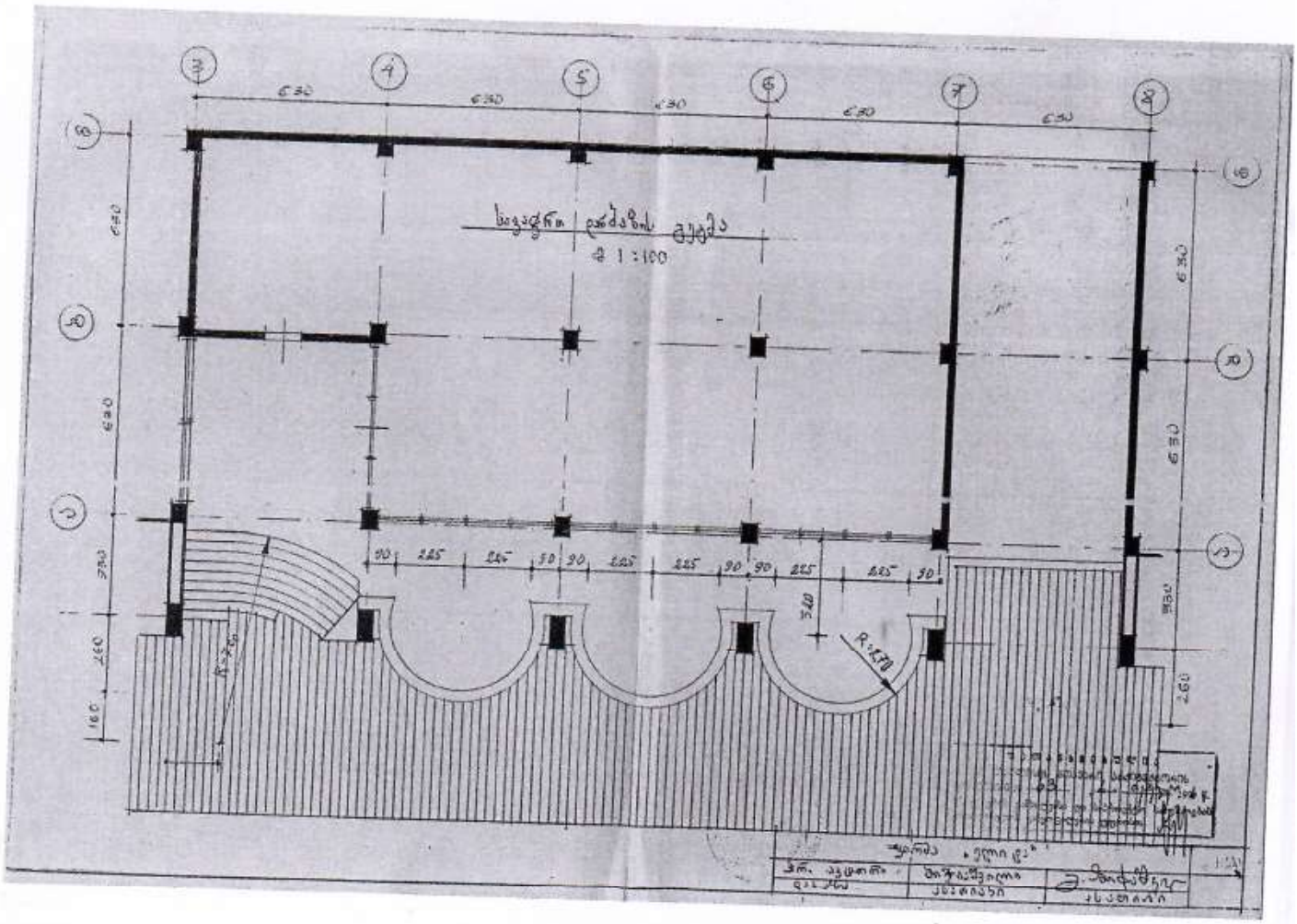

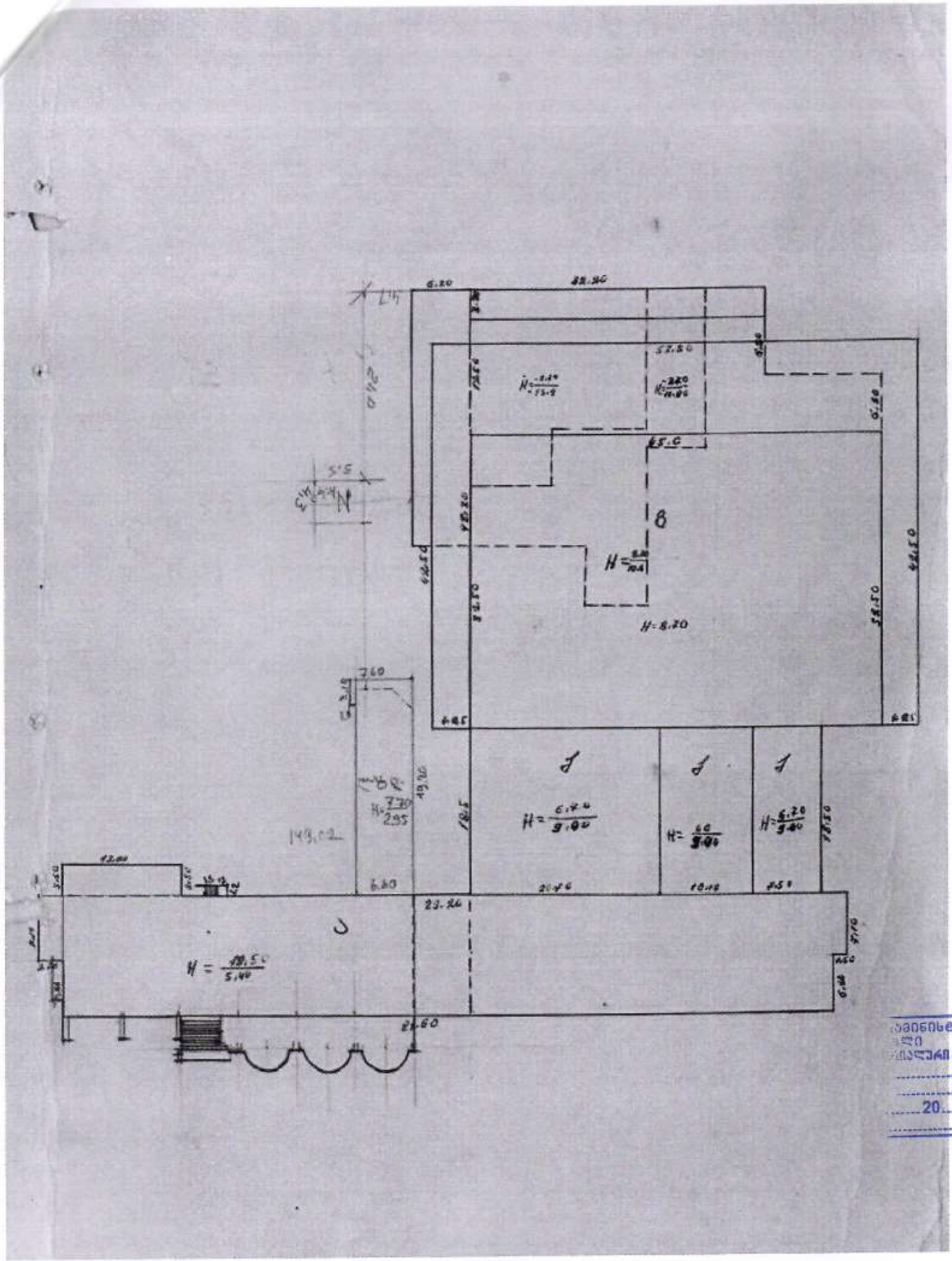
6.20
32.30
52.50
65.60
8
H=8.20
7.60
19.20
149.02
12.00
6.50
23.24
20.46
10.18
4.50
22.60
C
1
1
1

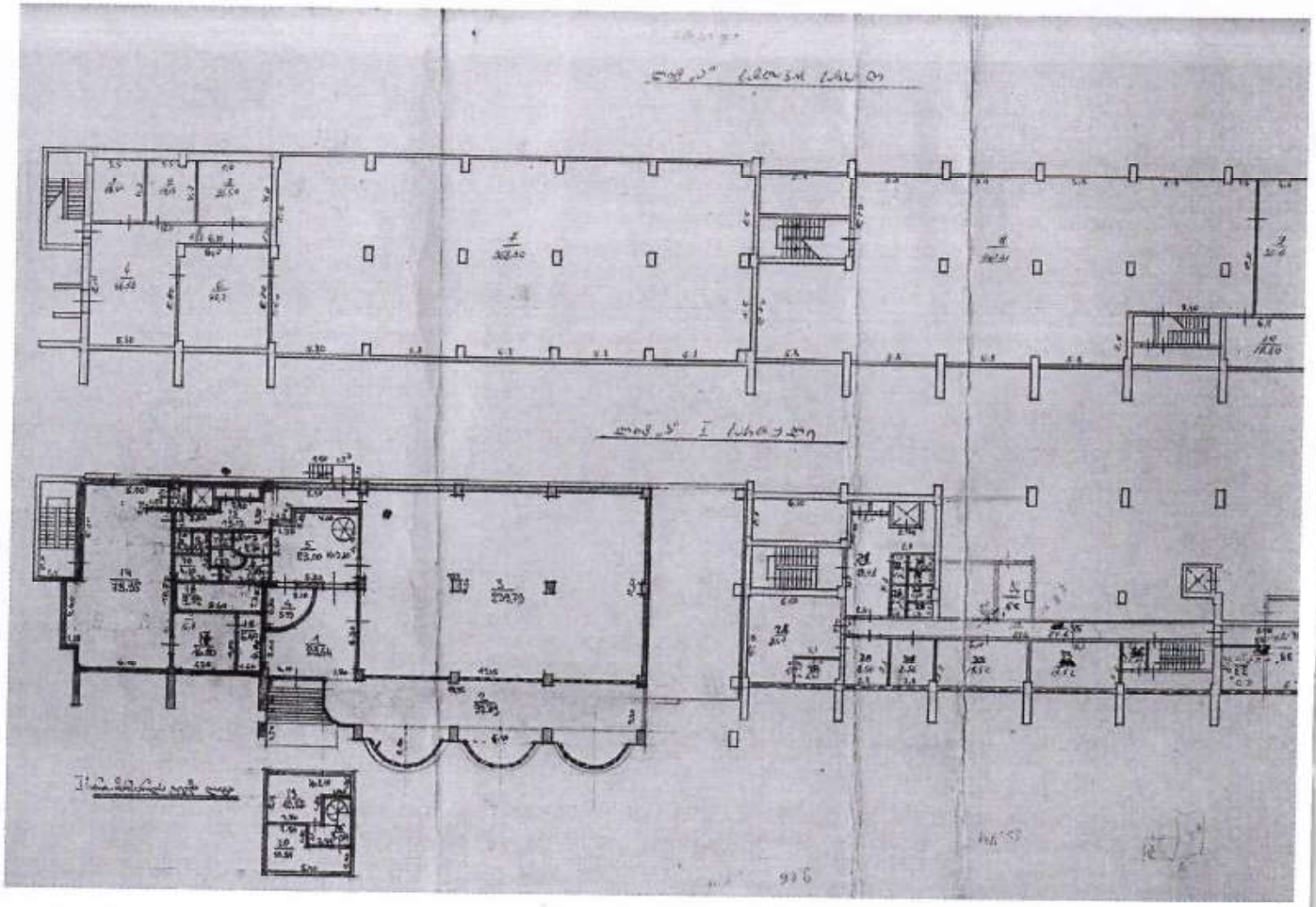

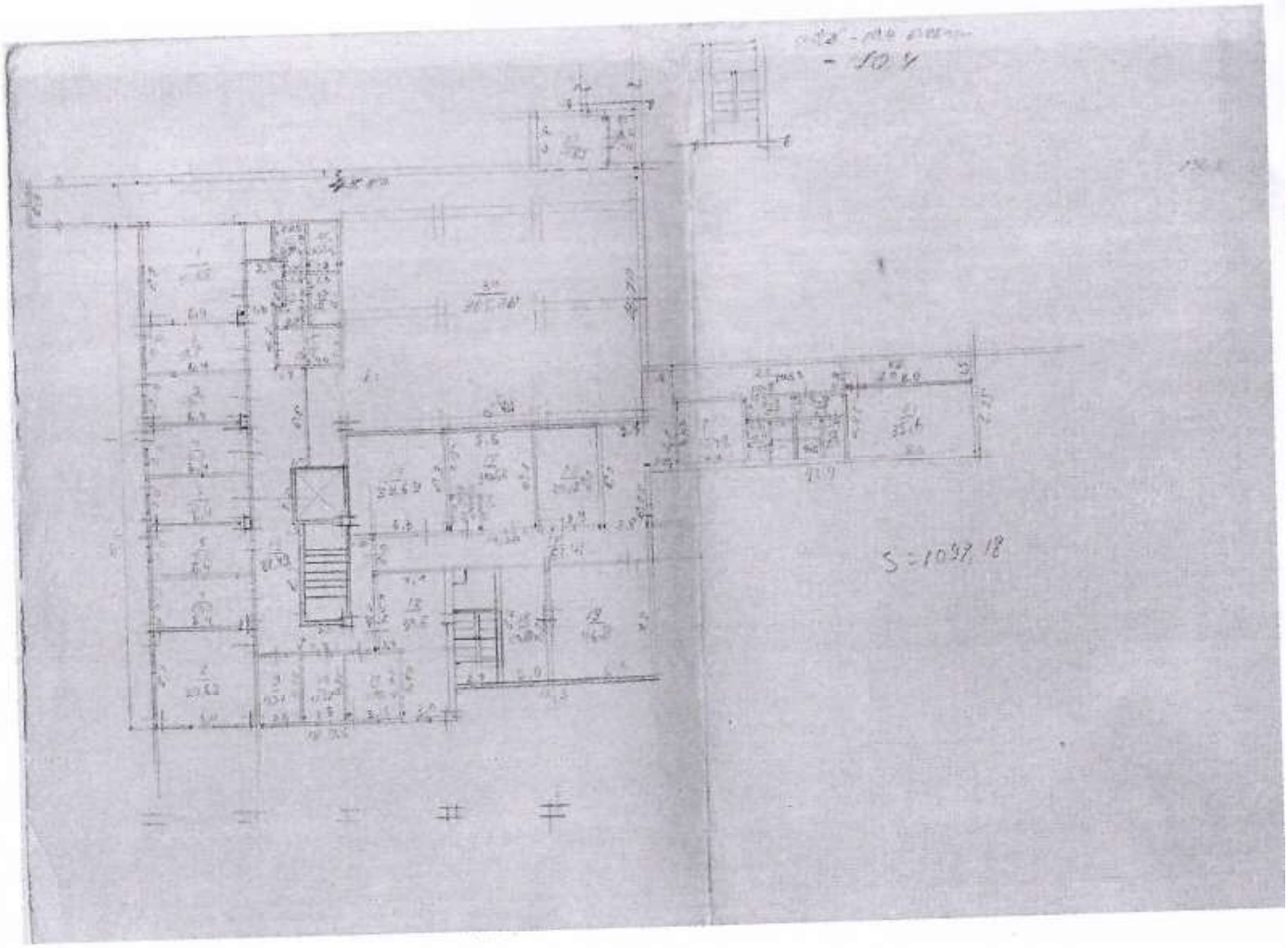
S=1097.18

I სართული

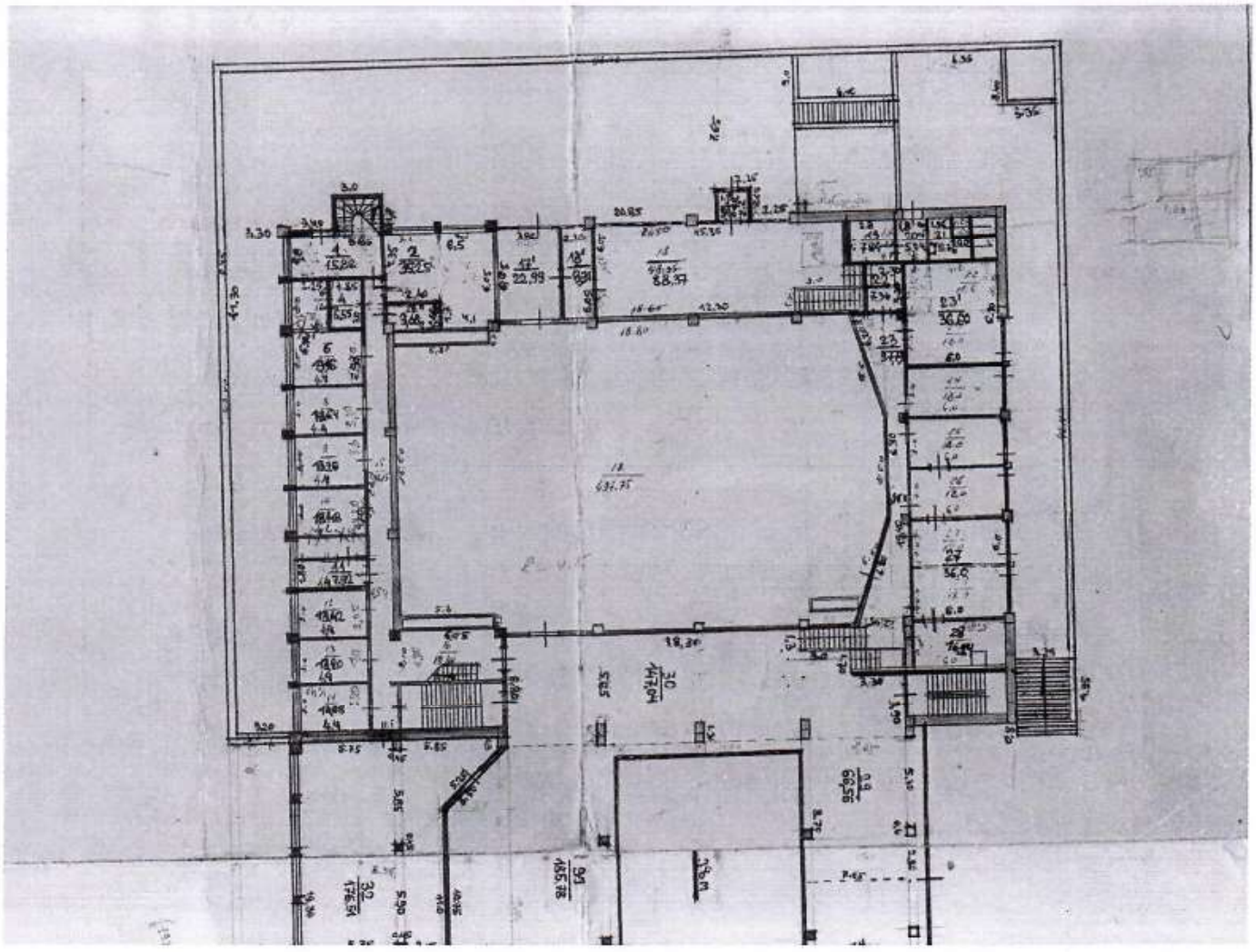

I Wags

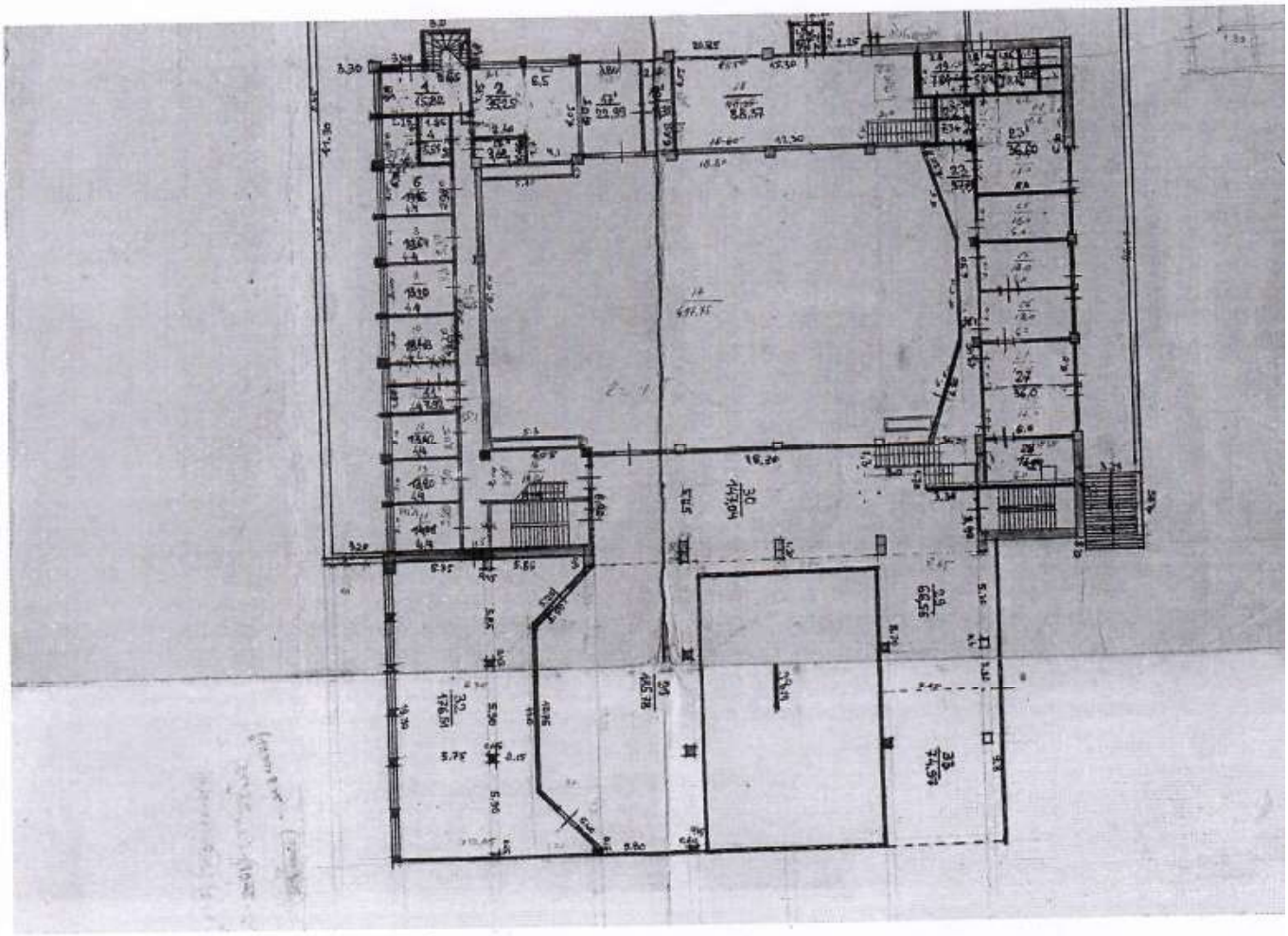

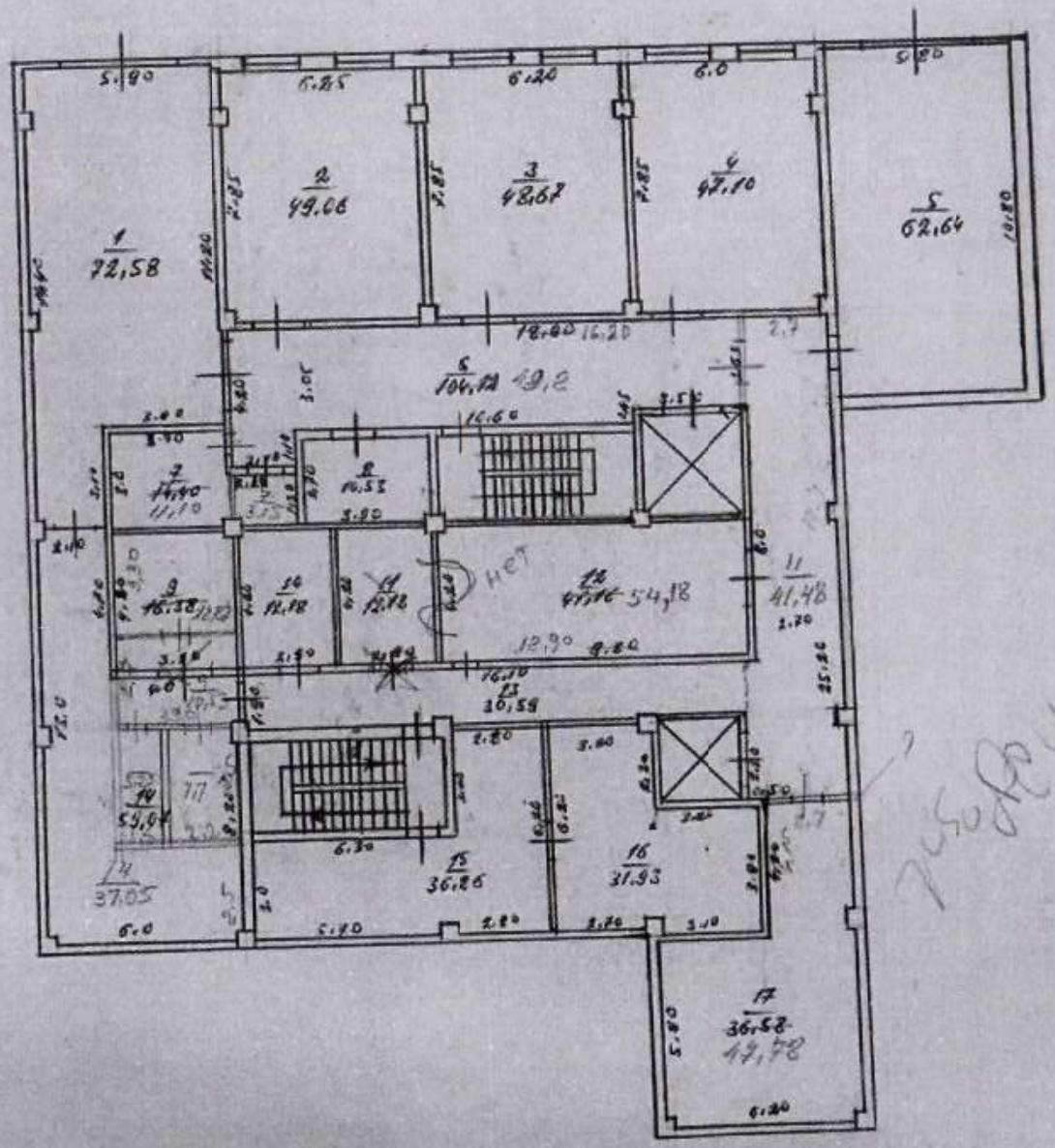
1 72,58
2 49,06
3 48,67
4 47,10
5 62,64
6 104,12
7 14,90
8 16,52
9 16,38
10 12,18
11 41,48
12 54,18
13 30,58
14 37,05
15 36,26
16 31,93
17 36,58
17,78
НЕТ

S=681,82

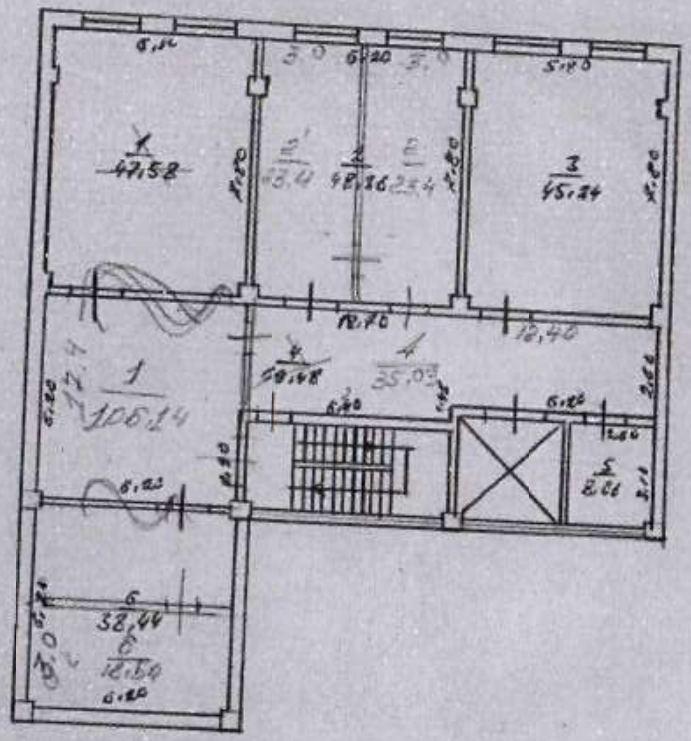
1
47.58
2
2
3
45.24
12.70
12.40
1
106.14
4
35.03
5
6
38.44
6
12.50

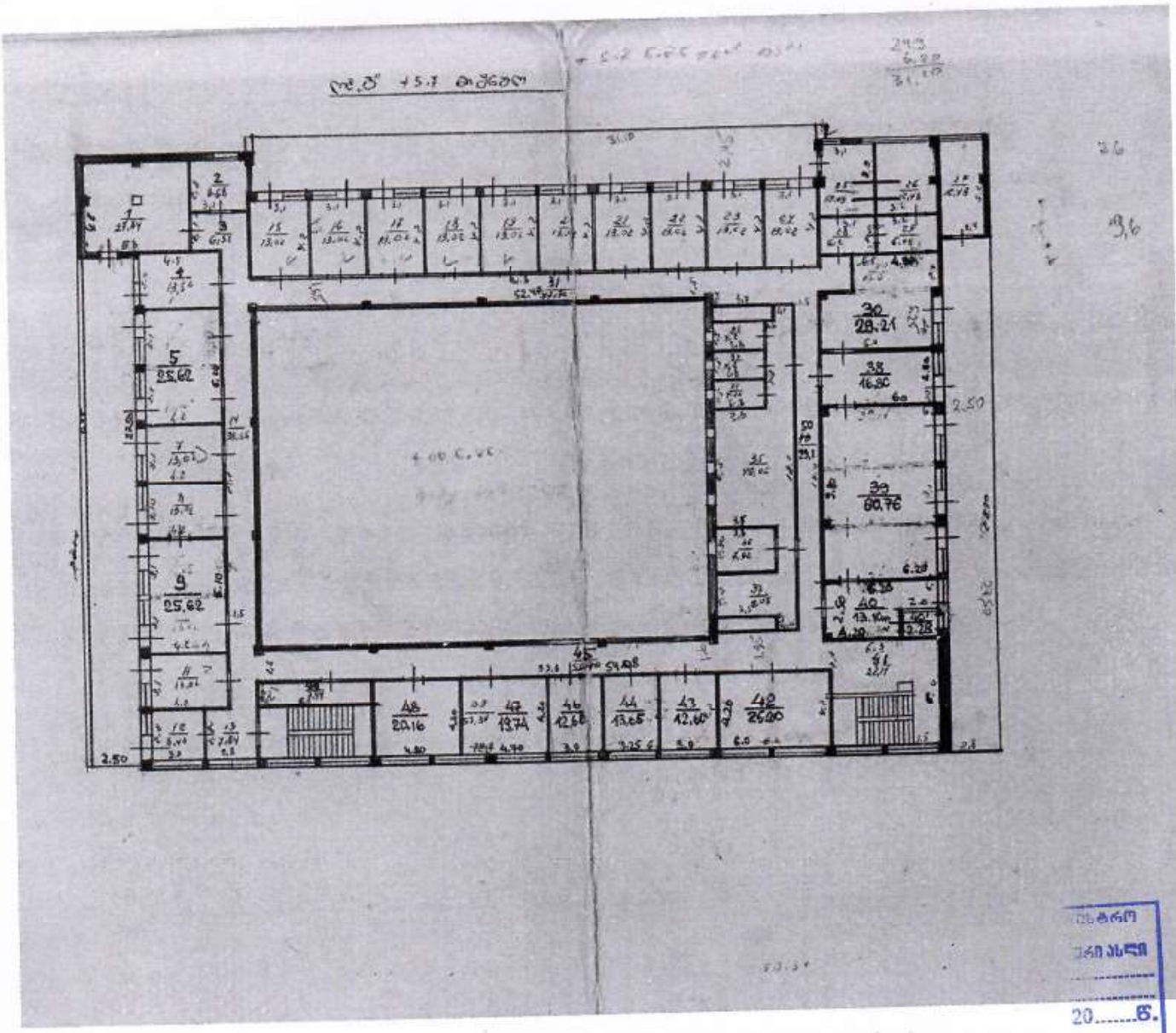
5
25.62
9
25.62
30
28.21
38
16.80
39
60.76
40
13.10
41
22.11
45
20.16
47
19.74
46
12.60
44
13.65
43
12.60
42
25.20

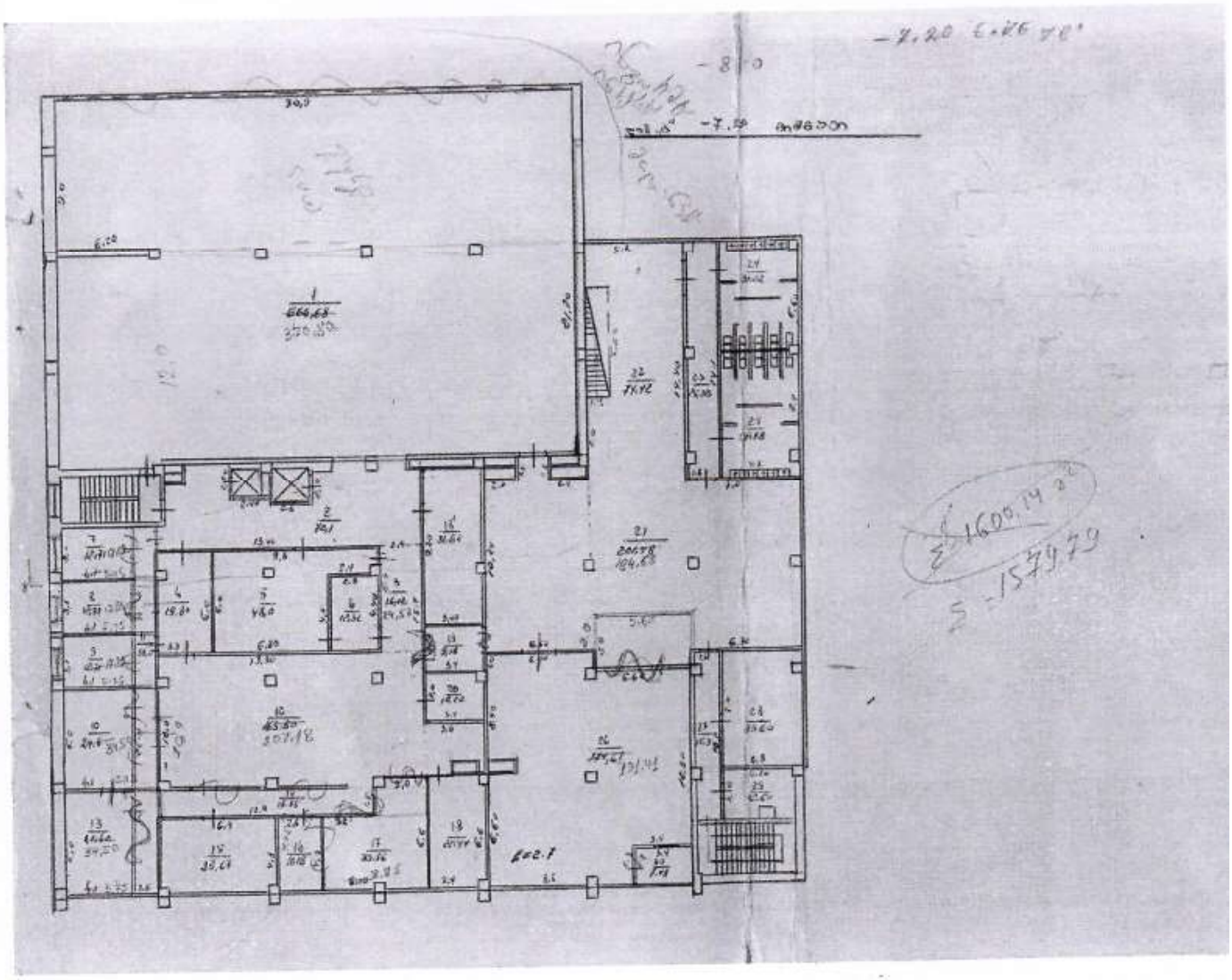

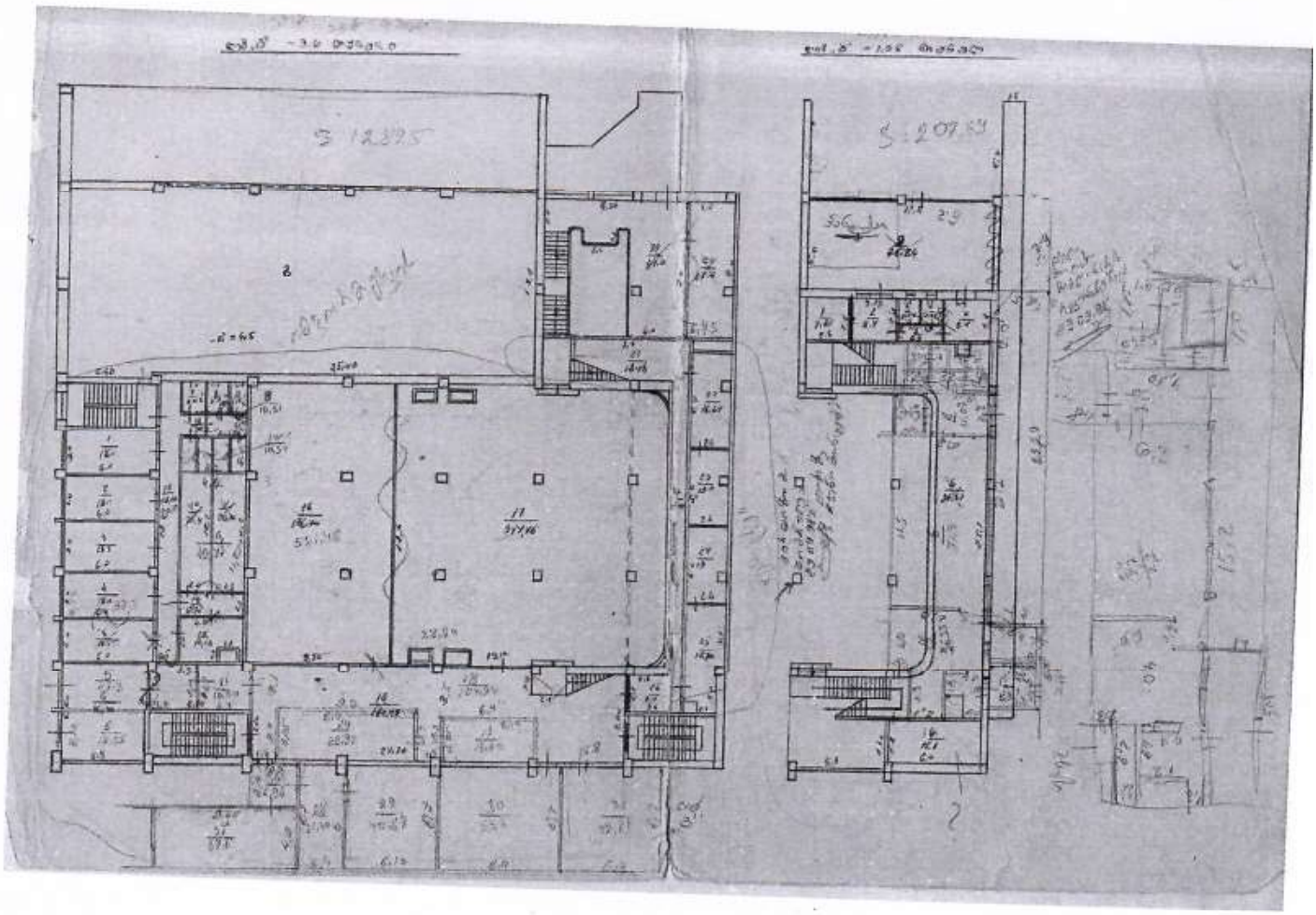

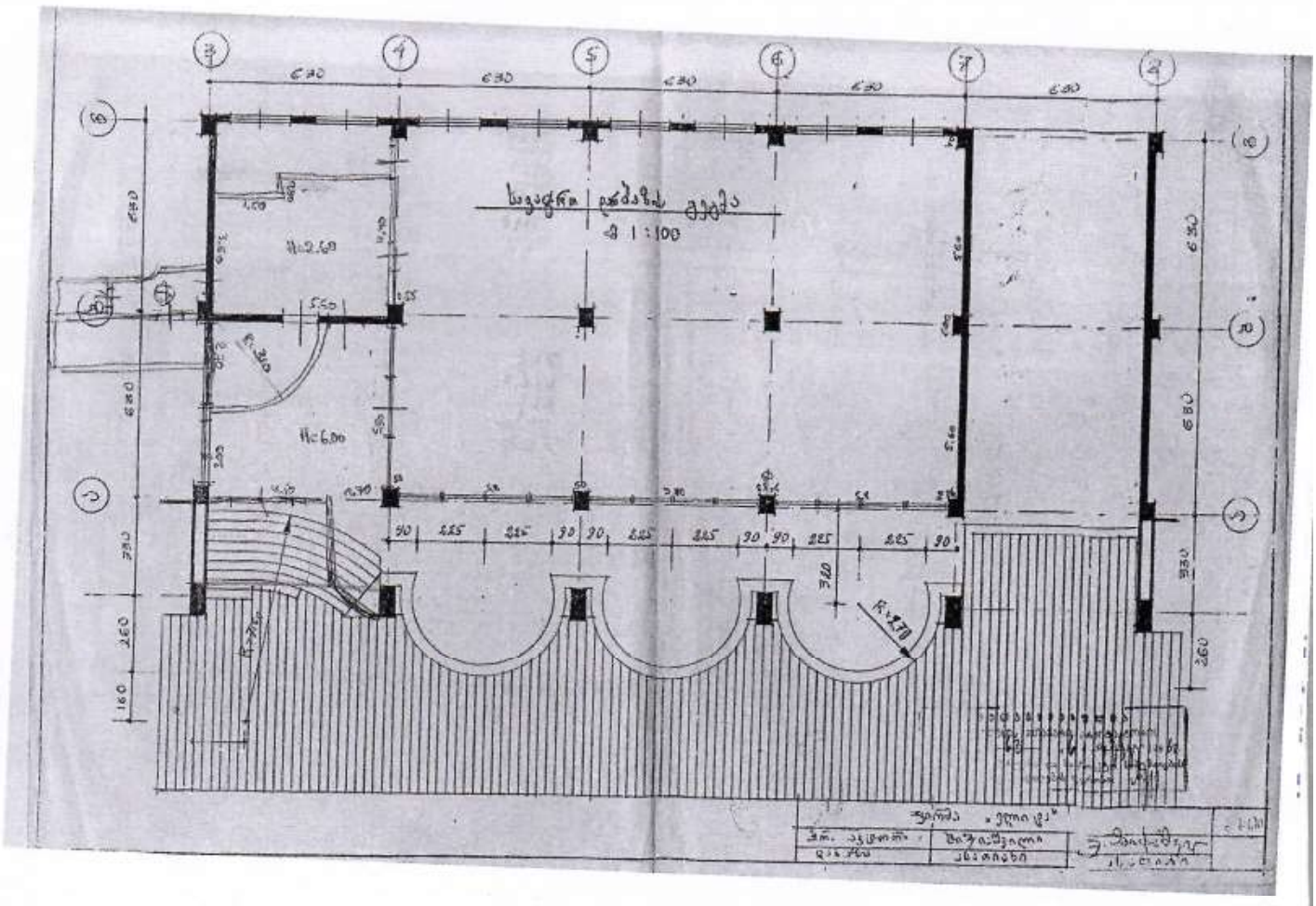

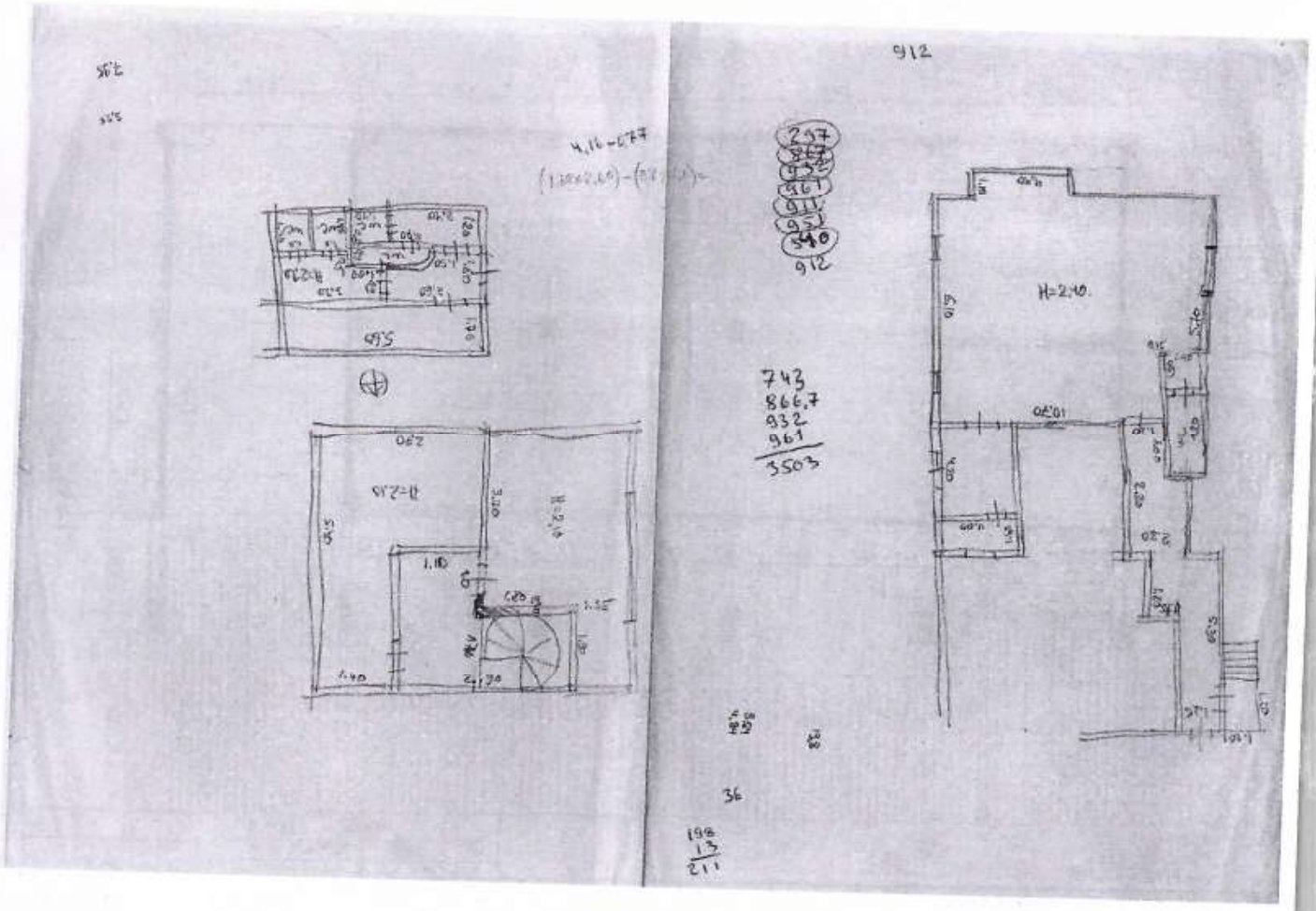
912
H=2.10
743
866.7
932
961
3503
36

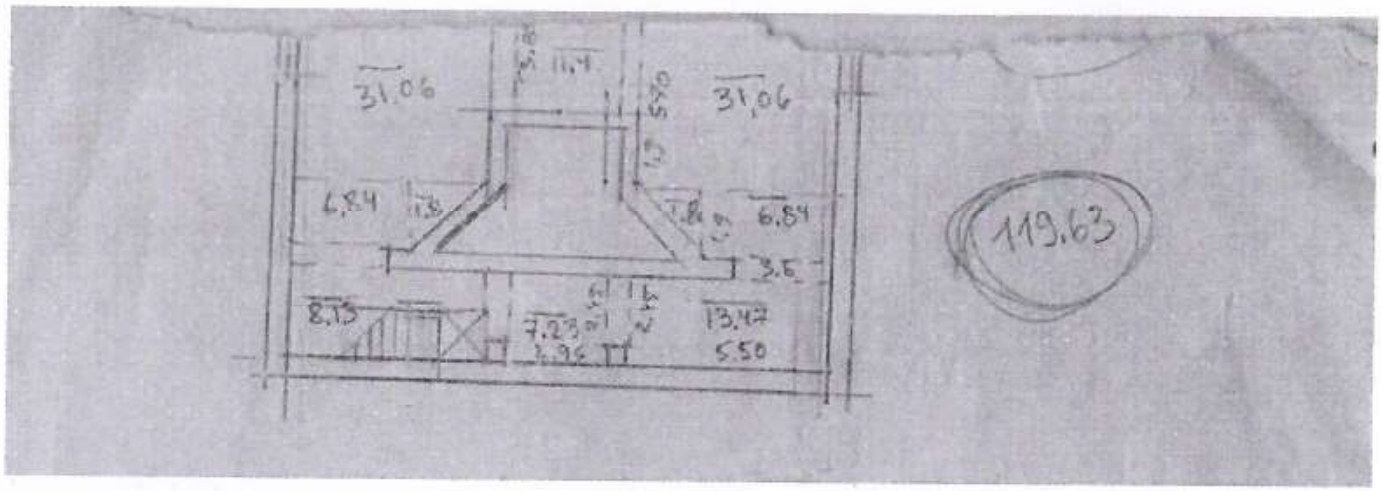
31.06
11.4
5.50
31.06
6.84
6.84
3.5
8.13
7.23
13.47
5.50
119.63

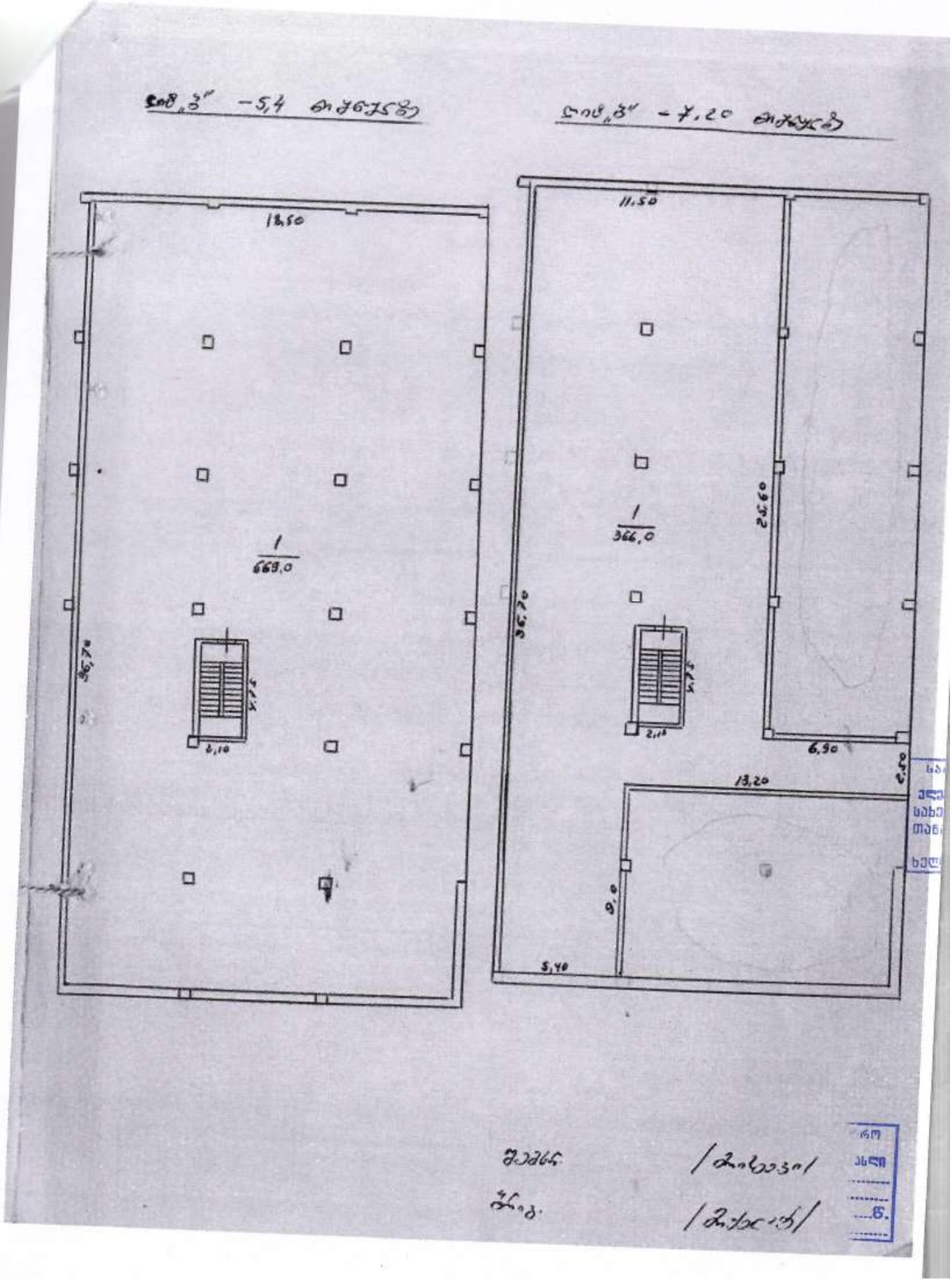
18,50
36,70
1
669,0
2,10
11,50
25,60
1
366,0
36,70
6,90
13,20
9,0
5,40