ქალაქ თბილისის მუნიციპალიტეტის საჯარო სამართლის იურიდიული პირი – ქალაქ თბილისის მუნიციპალიტეტის ტრანსპორტისა და ურბანული განვითარების სააგენტო

წერილის ნომერი: **16-0120213949**
თარიღი: **31/07/2020**
პინი: **6474**

ადრესატი: ნიკოლოზ ხმალაძე
პირადი ნომერი: 01013000351
მისამართი: საქართველო, ქალაქი თბილისი, შალვა ნუცუბიძის ფერდობი, V მიკრო/რაიონი, კორპუსი 7, ბინა 3

გადაამოწმეთ: **document.municipal.gov.ge**

ბატონო ნიკოლოზ,

თქვენი მ/წლის 29 ივლისის განცხადების (მერიაში რეგისტრაციის №19/0120211890-16; 29.07.2020წ.) პასუხად, რომელიც შეეხება ქალაქ თბილისში, ვაკის რაიონში, არსებულ მიწის ნაკვეთზე (ს/კ: 01.14.05.009.080) საგზაო მოძრაობის ორგანიზების სქემის შეთანხმებას, გაცნობებთ, წარმოდგენილი საგზაო მოძრაობის ორგანიზების სქემა სააგენტოს მიერ შეთანხმებულია.

ამასთან გაცნობებთ, რომ სამუშაოს დასრულების შემდეგ, 30 კალენდარული დღის ვადაში დემონტაჟი უნდა გაუკეთდეს დროებით დამონტაჟებულ საგზაო მოძრაობის ორგანიზების ტექნიკურ საშუალებებს და ქუჩის სავალი ნაწილი მოყვანილი იქნას პირვანდელ მდგომარეობაში.

საგზაო მოძრაობის ორგანიზების სქემა შეთანხმებულია იმ პირობით, რომ საგზაო მოძრაობის ორგანიზების ცვლილების შემთხვევაში სქემა ხელახლა საჭიროებს შეთანხმებას სააგენტოსთან.

შენიშვნა: სსიპ - ტრანსპორტის განვითარების სააგენტოს მიერ შეთანხმებული საგზაო მოძრაობის ორგანიზების სქემები იხილეთ თანდართულ ბმულზე :

https://cloud.tbilisi.gov.ge/index.php/s/rmRMDWkZwsCAxBp

პატივისცემით,

ვიქტორ წილოსანი

სააგენტოს უფროსი

გამოყენებულია კვალიფიციური ელექტრონული ხელმოწერა/ ელექტრონული შტამპი

საგზაო მოძრაობის ორგანიზების ტექნიკური საშუალებები

1.26		5 ცალი.
3.24	20	2 ცალი.
3.24	40	3 ცალი.

პირობითი აღნიშვნები

შუქ. ტ7_იანი ღობურა

სამშენებლო პოლიგონი

საგზაო მოძრაობის ორგანიების დროებითი სქემა (სამშენებლო ღობის მონტაჟი/დემონტაჟი)

ქ. თბილისში, ვაკის რაიონში, № 01.14.05.009.080 ნაკვეთზე ობიექტის მშენებლობის, საპროექტო ტერიტორიის სატრანსპორტო/საგზაო ინფრასტრუქტურის დატანით.

საპადასტრო კოდი	ფორმატი	მასშტაბი
№ 01.14.05.009.080	A3	პირობითი

შემსრულებელი

შპს ტასჰაბი

TASHUB

ტელ.: 593 49 71 71

მარიამ ბასარია

ტელ.: 558 76 49 95

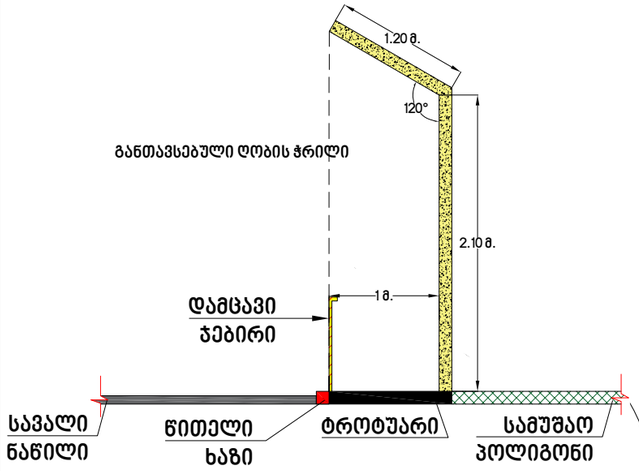

საგზაო მოძრაობის ორგანიზების ტექნიკური საშუალებები

1.26	1.26	5 ცალი.
20	3.24	2 ცალი.
40	3.24	3 ცალი.

პირობითი აღნიშვნები

- სამშენებლო ღობის დამცავი ქოლგა
- სამშენებლო ტექნიკის გადაადგილების მიმართულება
- სამშენებლო პოლიგონი

საგზაო მოძრაობის ორგანიების დროებითი სქემა (მშენებლობის პერიოდში განთავსებული სამშენებლო ღობე)

ქ. თბილისში, ვაკის რაიონში, № 01.14.05.009.080 ნაკვეთზე ობიექტის მშენებლობის, საპროექტო ტერიტორიის სატრანსპორტო/საგზაო ინფრასტრუქტურის დატანით.

საკადასტრო კოდი	ფორმატი	მასშტაბი
№ 01.14.05.009.080	A3	პირობითი

შემსრულებელი

შპს ტასჰაბი

TASHUB

მარიამ ბასარია

ტელ.: 593 49 71 71

ტელ.: 558 76 49 95

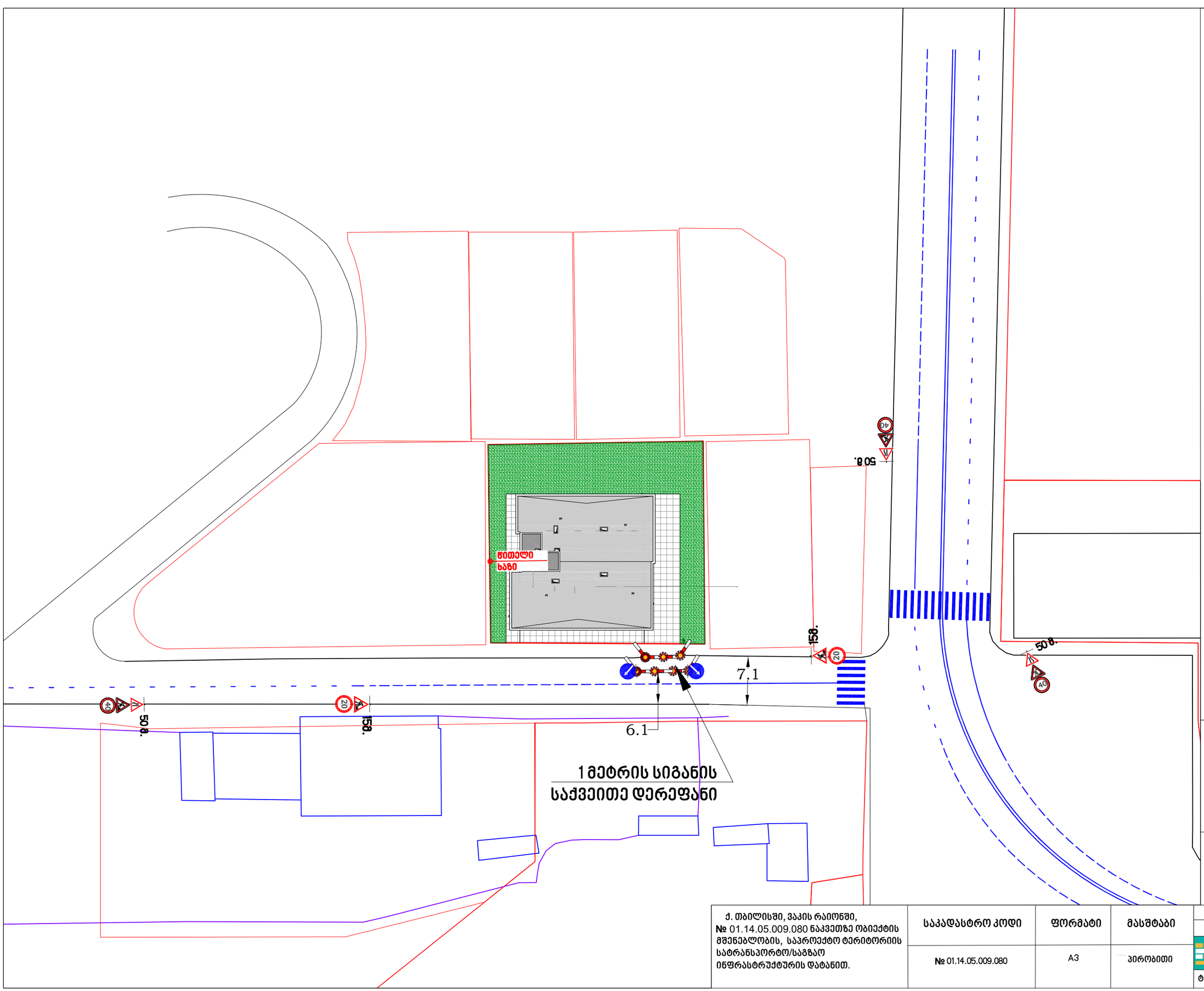

საგზაო მოძრაობის ორგანიზების ტექნიკური საშუალებები

1.21.2	1.21.2	2 ცალი.
1.21.3	1.21.3	1 ცალი.
1.26	1.26	5 ცალი.
3.24	3.24	2 ცალი.
3.24	3.24	3 ცალი.
4.2.1	4.2.1	1 ცალი.
4.2.2	4.2.2	1 ცალი.

პირობითი აღნიშვნები

შუქ. ტ7_იანი ღობურა

სამშენებლო პოლიგონი

საგზაო მოძრაობის ორგანიების დროებითი სქემა (შესასვლელ/გამოსასვლელისა და ტროტუარის მოწყობა)

ქ. თბილისში, ვაკის რაიონში, № 01.14.05.009.080 ნაკვეთზე ობიექტის მშენებლობის, საპროექტო ტერიტორიის სატრანსპორტო/საგზაო ინფრასტრუქტურის დატანით.

საკადასტრო კოდი	ფორმატი	მასშტაბი
№ 01.14.05.009.080	A3	პირობითი

შემსრულებელი

შპს ტასჰაბი

TASHUB

მარიამ ბასარია

ტელ.: 593 49 71 71

ტელ.: 558 76 49 95

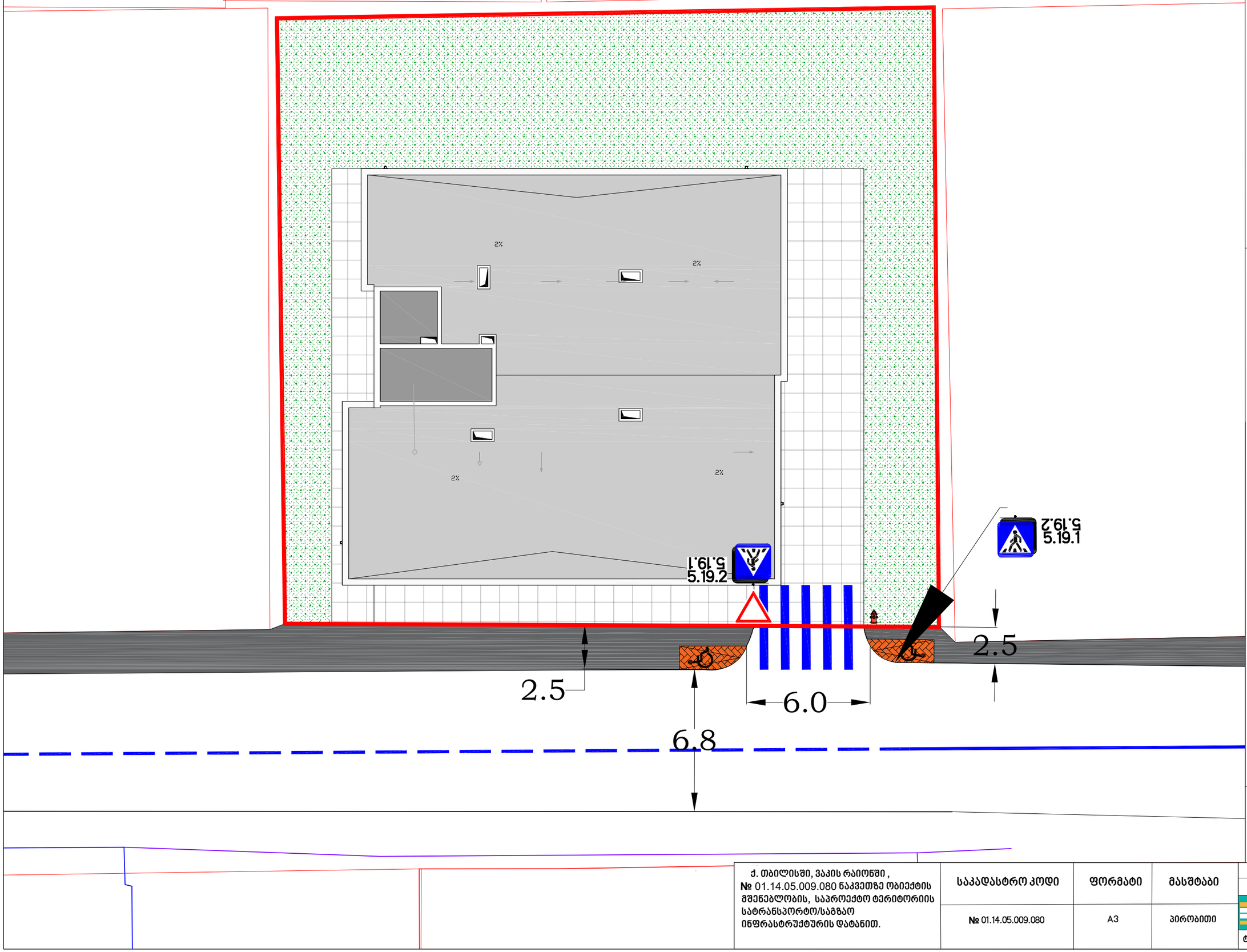

საგზაო მოძრაობის ორგანიზების ტექნიკური საშუალებები

	2.3	1 ცალი.
	5.19.1	2 ცალი.
	5.19.2	2 ცალი.

პირობითი აღნიშვნები

შშმ პირთა ადაპტირებული პანდუსი

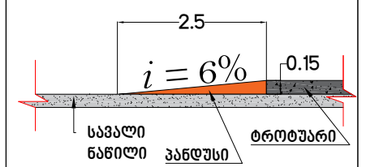

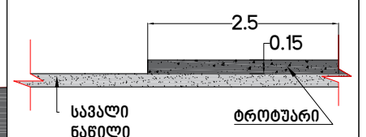

ტროტუარი

საგზაო მოძრაობის ორგანიების სქემა (სამუშაოთა დასრულებული ვარიანტი)

ქ. თბილისში, ვაკის რაიონში , № 01.14.05.009.080 ნაკვეთზე ობიექტის მშენებლობის, საპროექტო ტერიტორიის სატრანსპორტო/საგზაო ინფრასტრუქტურის დატანით.

საპროექტო კოდი	ფორმატი	მასშტაბი
№ 01.14.05.009.080	A3	პირობითი

შემსრულებელი

შპს ტასჰაბი

TASHUB

ტელ.: 593 49 71 71

მარიამ ბასარია

ტელ.: 558 76 49 95

საგზაო მოძრაობის ორგანიზების ტექნიკური საშუალებები

1.26		5 ცალი.
3.24	20	2 ცალი.
3.24	40	3 ცალი.

პირობითი აღნიშვნები

შუქ. ტ7_იანი ღობურა

სამშენებლო პოლიგონი

საგზაო მოძრაობის ორგანიების დროებითი სქემა (სამშენებლო ღობის მონტაჟი/დემონტაჟი)

ქ. თბილისში, ვაკის რაიონში, № 01.14.05.009.080 ნაკვეთზე ობიექტის მშენებლობის, საპროექტო ტერიტორიის სატრანსპორტო/საგზაო ინფრასტრუქტურის დატანით.

საპადასტრო კოდი	ფორმატი	მასშტაბი
№ 01.14.05.009.080	A3	პირობითი

შემსრულებელი

შპს ტასჰაბი

TASHUB

ტელ.: 593 49 71 71

მარიამ ბასარია

ტელ.: 558 76 49 95

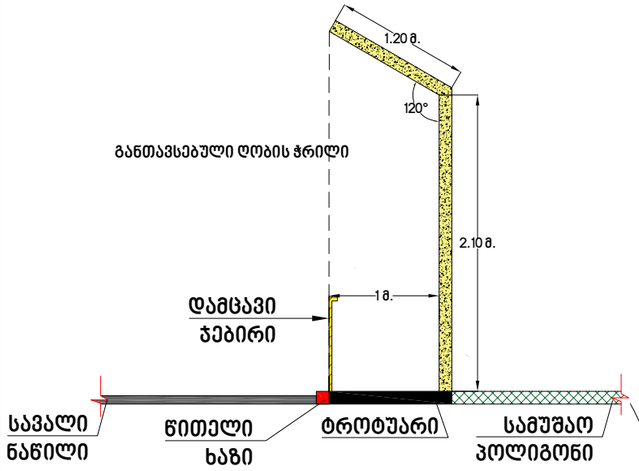

საგზაო მოძრაობის ორგანიზების ტექნიკური საშუალებები

1.26	1.26	5 ცალი.
20	3.24	2 ცალი.
40	3.24	3 ცალი.

პირობითი აღნიშვნები

- სამშენებლო ღობის დამცავი ქოლგა
- სამშენებლო ტექნიკის გადაადგილების მიმართულება
- სამშენებლო პოლიგონი

საგზაო მოძრაობის ორგანიების დროებითი სქემა (მშენებლობის პერიოდში განთავსებული სამშენებლო ღობე)

ქ. თბილისში, ვაკის რაიონში, № 01.14.05.009.080 ნაკვეთზე ობიექტის მშენებლობის, საპროექტო ტერიტორიის სატრანსპორტო/საგზაო ინფრასტრუქტურის დატანით.

საკადასტრო კოდი	ფორმატი	მასშტაბი
№ 01.14.05.009.080	A3	პირობითი

შემსრულებელი

შპს ტასჰაბი

TASHUB

მარიამ ბასარია

ტელ.: 593 49 71 71

ტელ.: 558 76 49 95

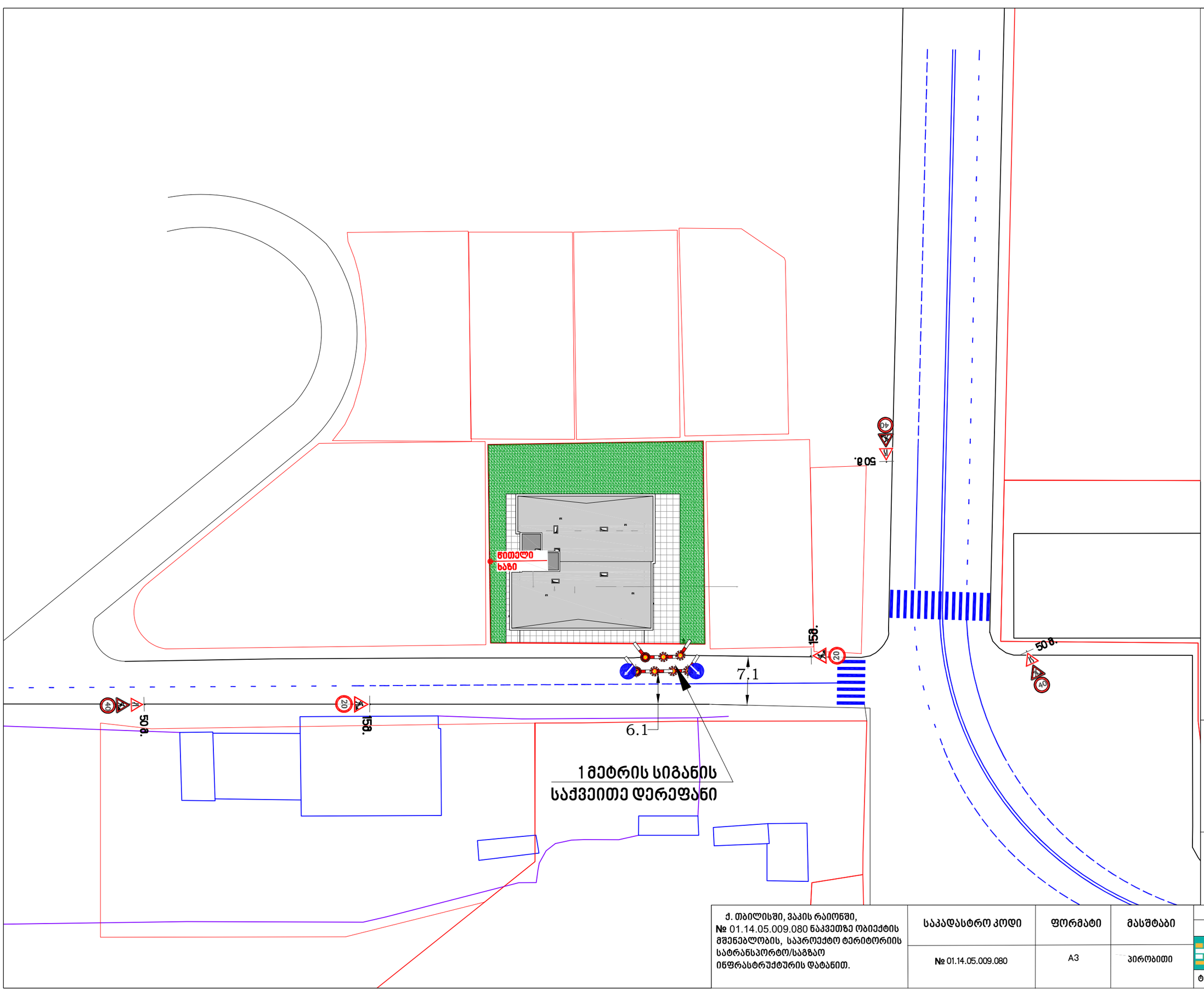

საგზაო მოძრაობის ორგანიზების ტექნიკური საშუალებები

1.21.2	1.21.2	2 ცალი.
1.21.3	1.21.3	1 ცალი.
1.26	1.26	5 ცალი.
3.24	3.24	2 ცალი.
3.24	3.24	3 ცალი.
4.2.1	4.2.1	1 ცალი.
4.2.2	4.2.2	1 ცალი.

პირობითი აღნიშვნები

შუქ. ტ7_იანი ღობურა

სამშენებლო პოლიგონი

საგზაო მოძრაობის ორგანიების დროებითი სქემა (შესასვლელ/გამოსასვლელისა და ტროტუარის მოწყობა)

ქ. თბილისში, ვაკის რაიონში, № 01.14.05.009.080 ნაკვეთზე ობიექტის მშენებლობის, საპროექტო ტერიტორიის სატრანსპორტო/საგზაო ინფრასტრუქტურის დატანით.

საკადასტრო კოდი	ფორმატი	მასშტაბი
№ 01.14.05.009.080	A3	პირობითი

შემსრულებელი

შპს ტასჰაბი

TASHUB

მარიამ ბასარია

ტელ.: 593 49 71 71

ტელ.: 558 76 49 95

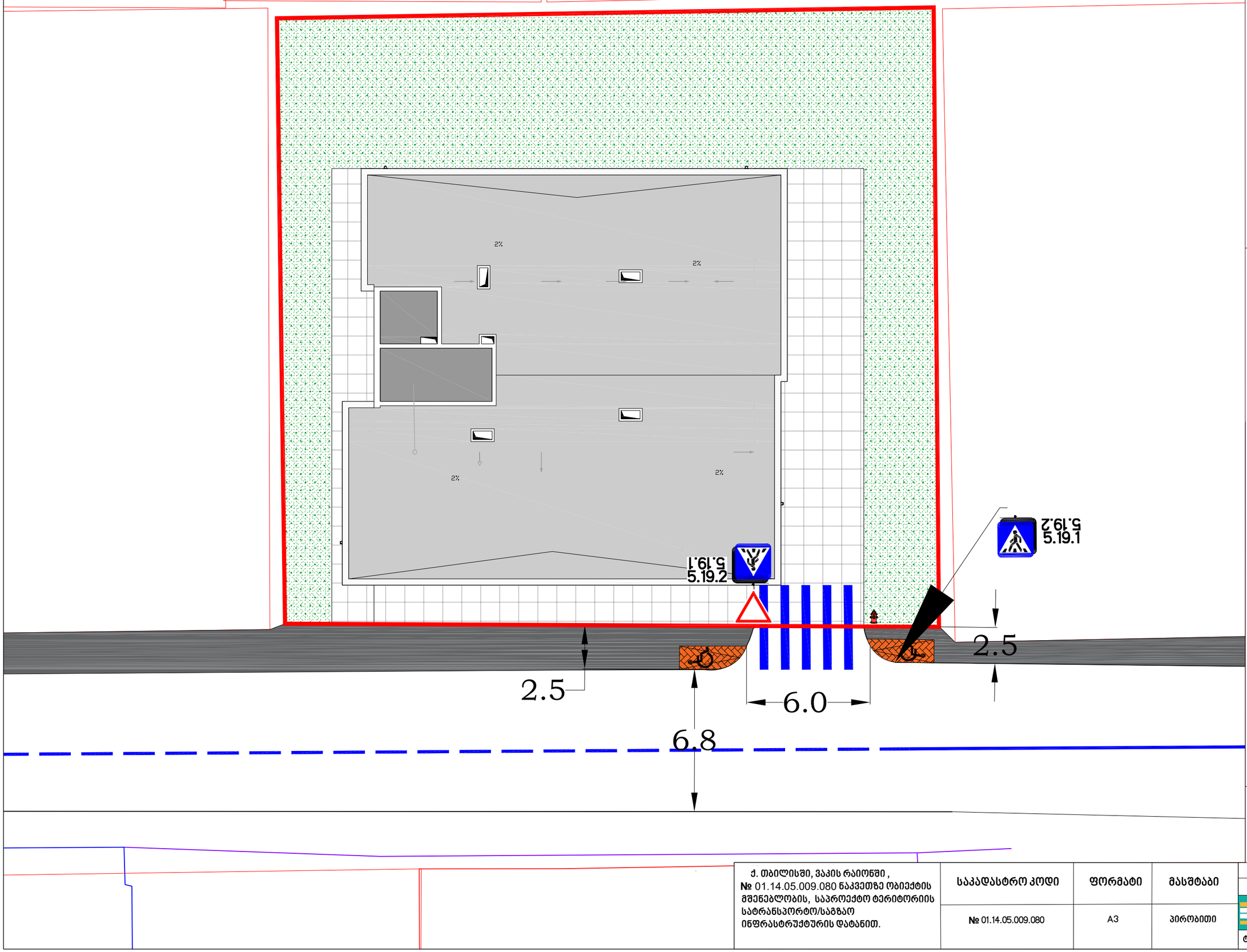

საგზაო მოძრაობის ორგანიზების ტექნიკური საშუალებები

	2.3	1 ცალი.
	5.19.1	2 ცალი.
	5.19.2	2 ცალი.

პირობითი აღნიშვნები

შშმ პირთა ადაპტირებული პანდუსი

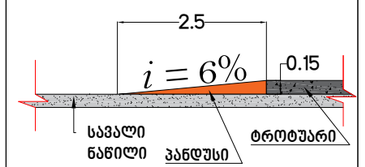

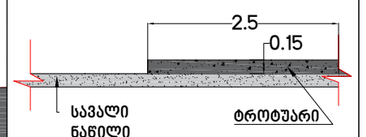

ტროტუარი

საგზაო მოძრაობის ორგანიების სქემა (სამუშაოთა დასრულებული ვარიანტი)

ქ. თბილისში, ვაკის რაიონში , № 01.14.05.009.080 ნაკვეთზე ობიექტის მშენებლობის, საპროექტო ტერიტორიის სატრანსპორტო/საგზაო ინფრასტრუქტურის დატანით.

საპროექტო კოდი	ფორმატი	მასშტაბი
№ 01.14.05.009.080	A3	პირობითი

შემსრულებელი

შპს ტასჰაბი

TASHUB

ტელ.: 593 49 71 71

მარიამ ბასარია

ტელ.: 558 76 49 95