გამწვანების პროექტი

2025

ობიექტის შესახებ

თარიღი: 26.01.2025

დამკვეთი:სააქციო საზოგადოება ნიკორა ტრეიდი” 206255808

საკადასტრო კოდები: 01.19.24.007.905

მისამართი: თბილისი, მიხეილ გრიგორაშვილის ქუჩა, N19

ქ. თბილისის მუნიციპალიტეტის მერიის გარემოს დაცვის საქალაქო სამსახურის მიერ

შემოთავაზებული 50 პრიორიტეტული და რეკომენდირებული ხეების სიიდან

ფართობი : 99995
კ3 20035.74/99995

დასარგავი მწვანე ნარგავების ვიზუალიზაცია

Tilia begoniifolia ცაცხვი

Cedrus deodara ჰიმალაის კედარი

Acer campestre მინდვრის ნეკერჩხალი

Liquidambar styraciflua ამბრის ხე

ამბრის ხე

ცაცხვი

კედარი

მინდვრის ნეკერჩხალი

ობიექტის და გასაშენებელი მწვანე ნარგავების შესახებ

ტერიტორია წარმოადგენს არასასოფლო სამეურნეო მიწის ტიპის ნაკვეთს, მდებარეობს ქალაქ თბილისში. ისანი - სამგორის რაიონში საქართველოს საერთაშორის აეროპორტის მიმდებარედ. დატვირთულია ანთროპოგენური ფაქტორებით. ტერიტორიაზე გავცელებულია ბუნებრივად მოზრდილი მწვანე ნარგავები. რომელიც შეფასებულია მწვანე ნარგავების ხარისხობრივ შეფასების საექსპერტო დასკვნაში. სამშენებლო არეალში მყოფი არსებული ნარგავები მოიჭრება და გადაირგვება კანონის შესაბამისად.

ტერიტორიაზე დაირგვება მერქნიანი მწვანე ნარგავები

Tilia begoniifolia ბეგონიისფოთოლა ცაცხვი: მალვისებრთა ოჯახსი წარმომადგენელი, სამშობლო: კაკვკასია ყირიმი. ხელოვნურად გავრცელებულია ევროპასა და ამერიკაში

Cedrus deodara ჰიმალაის კედარი : ფიჭვისებრთა ოჯახის წარმომადგენელი

სამშობლო: ჰიმალაი, ნეპალი, ხელოვნურად გავცელებულია ევროპა შუა აზიასა და ამერიკაში

Acer campestre მინდვრის ნეკერჩხალი: ნეკერჩხლისებრთა ოჯახის წარმომადგენელი.

სამშობლო: კავკასია შუა აზია ანატოლია. ხელოვნურად გავცელებულია, ევროპასა და ამერიკაში.

Liquidambar styraciflua ამბრის ხე: ჰამამელისებრტა ოჯახის წარმომადგენელი.

სამშობლო: აშშ. ხელოვნურად გავცელებულია, ზომუერი სარტყელის ქვეყნებში.

დასარგვი მწვანე ნარგავების პარამეტრები

კავკასიური ცაცხვი

სიმაღლე 3.5, გარშემოწერილობა 20 ხნოვანება 5-10წელი 200 ძირი (200x25= 5000კვმ

ჰიმალაური კედარი

სიმაღლე 3.0, გარშემოწერილობა 20 ხნოვანება 5-10წელი 200 ძირი 200x25 = 5000კვმ

მინდვრის ნეკერჩხალი

სიმაღლე 3.5, გარშემოწერილობა 20 ხნოვანება 5-10წელი 300ძირი 300x20 = 6000

ამბრის ხე

სიმაღლე 3.5 გარშემოწერილობა 20 ხნოვანება 5-10 წელი 300ძირი 300x20 = 6000

სულ 1000 ძირი

<u>**შენიშვნა**</u> მწვანე ნაგავები შესაბამისია ქალაქ თბილისის მუნიციპალიტეტის მიერ შედგენილ მწვანე ნარგავების სიის მიხედვით.

წიწვოვანი მცენარეები დაფესვიანებული უნდა იყოს ქოთანში

ქოთნის CLT არანაკლებ 65

სამშენებლო არეალში მყოფი მწვანე ნაგავები

გადასარგავი მწვანე ნარგავები:

N1 თელა (Ulmus minor) 25.5

N2 თელა (Ulmus minor) 23.2

N39 წნორი (Salix alba) 9.6

111 წნორი (Salix alba) 4.8

135 თუთა (Morus) 38

191 ვერხვი (Populus alba) 29

192 ვერხვი (Populus alba) 27

სულ 7 ძირი

<u>**მოსაჭრელი მწვანე ნარგავები:**</u>

საკომპენსაციოდ მოსაჭრელი მწვანე

ნარგავები N44 N199 ძეძვი

ხმობადი მწვანე ნარგავი:

N78 თუთა

ხილკენკროვანი მწვანე ნარგავები:

ყველა არსებული ხილკენკროვანი

მწვანე ნარგავი

დენდროპროექტი

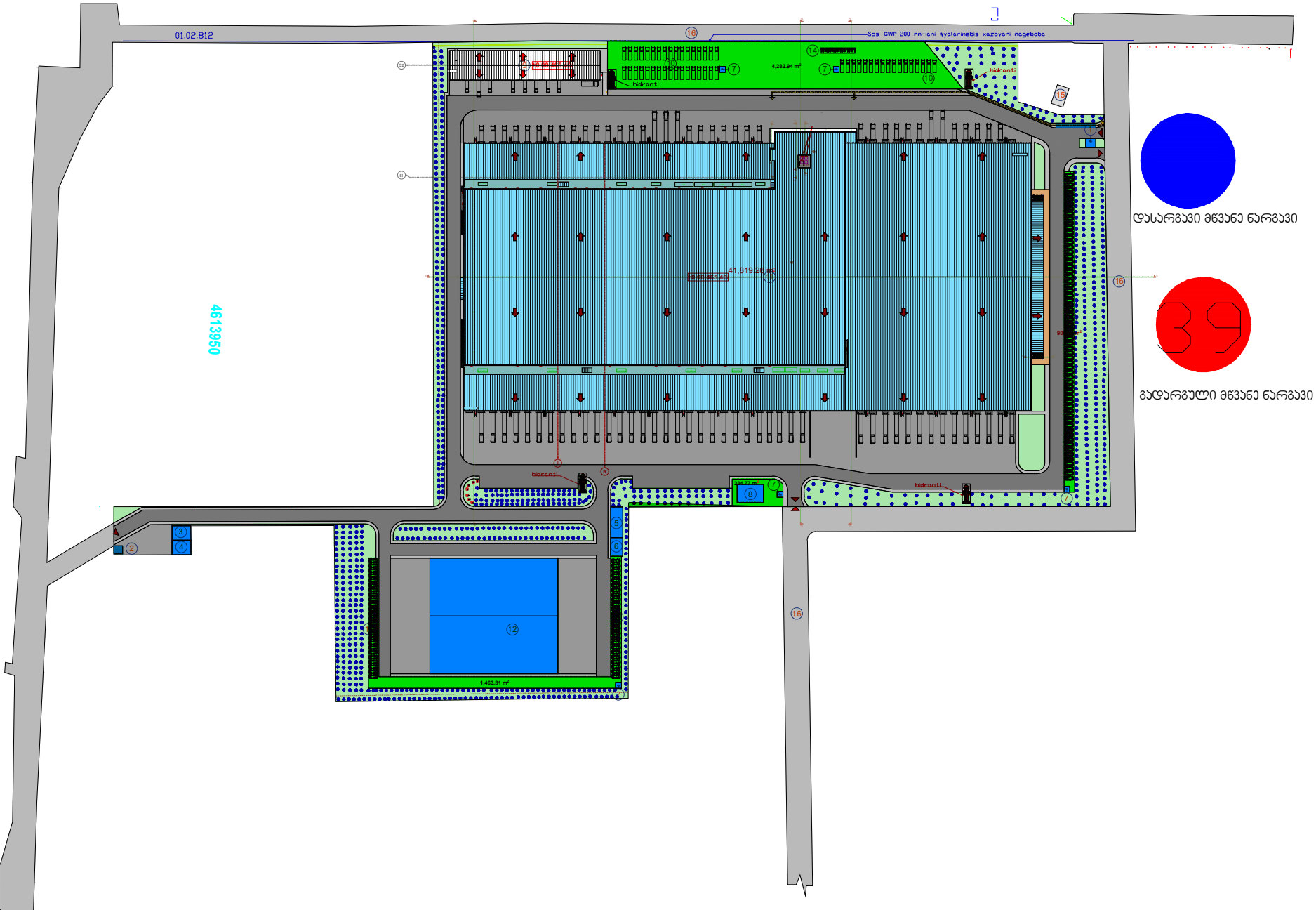

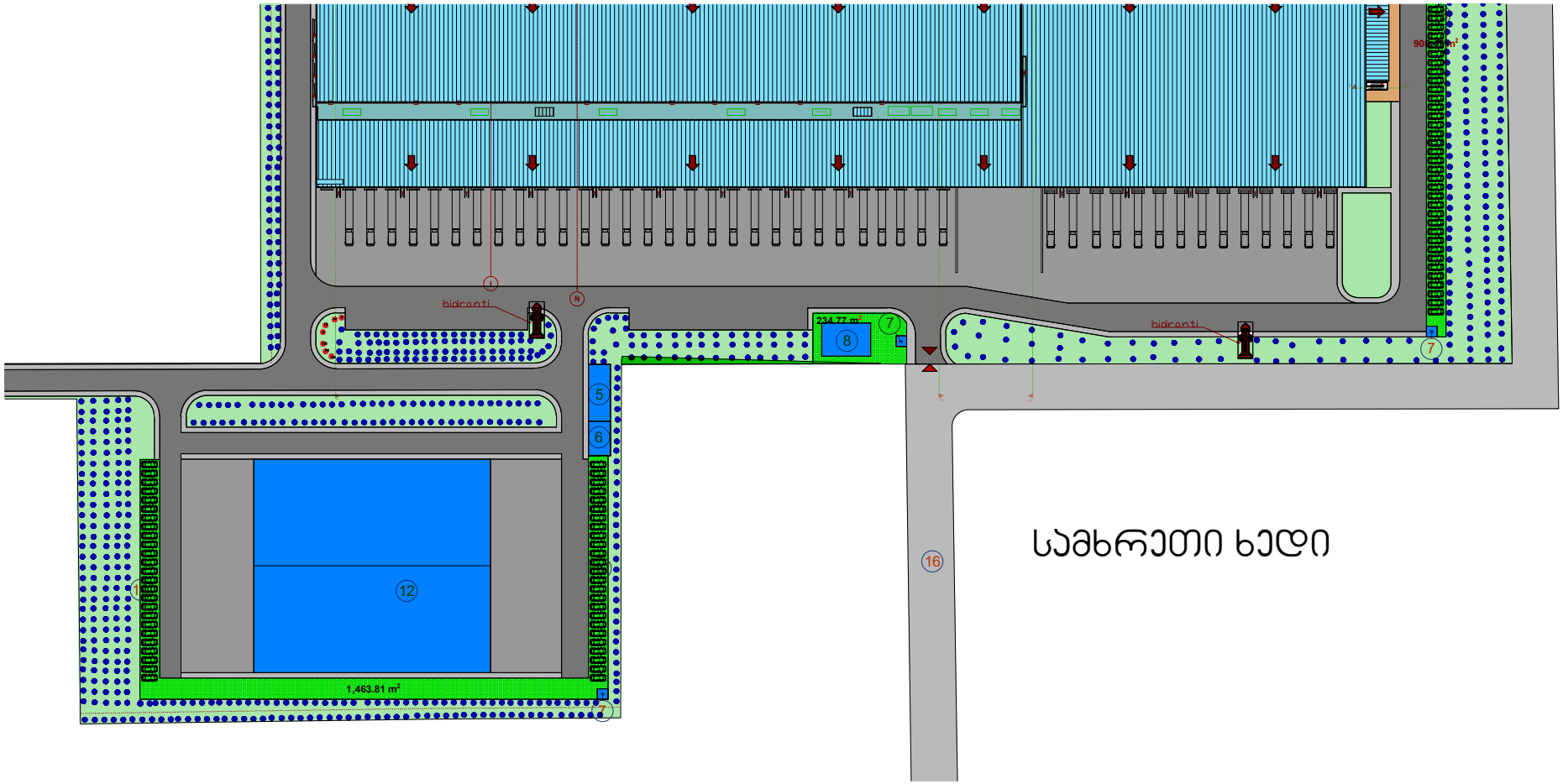
hidranti
234.77 m²
8
7
hidranti
7
5
6
12
1,463.81 m²
7
16
1
N
1
90
სამხრეთი ხედი

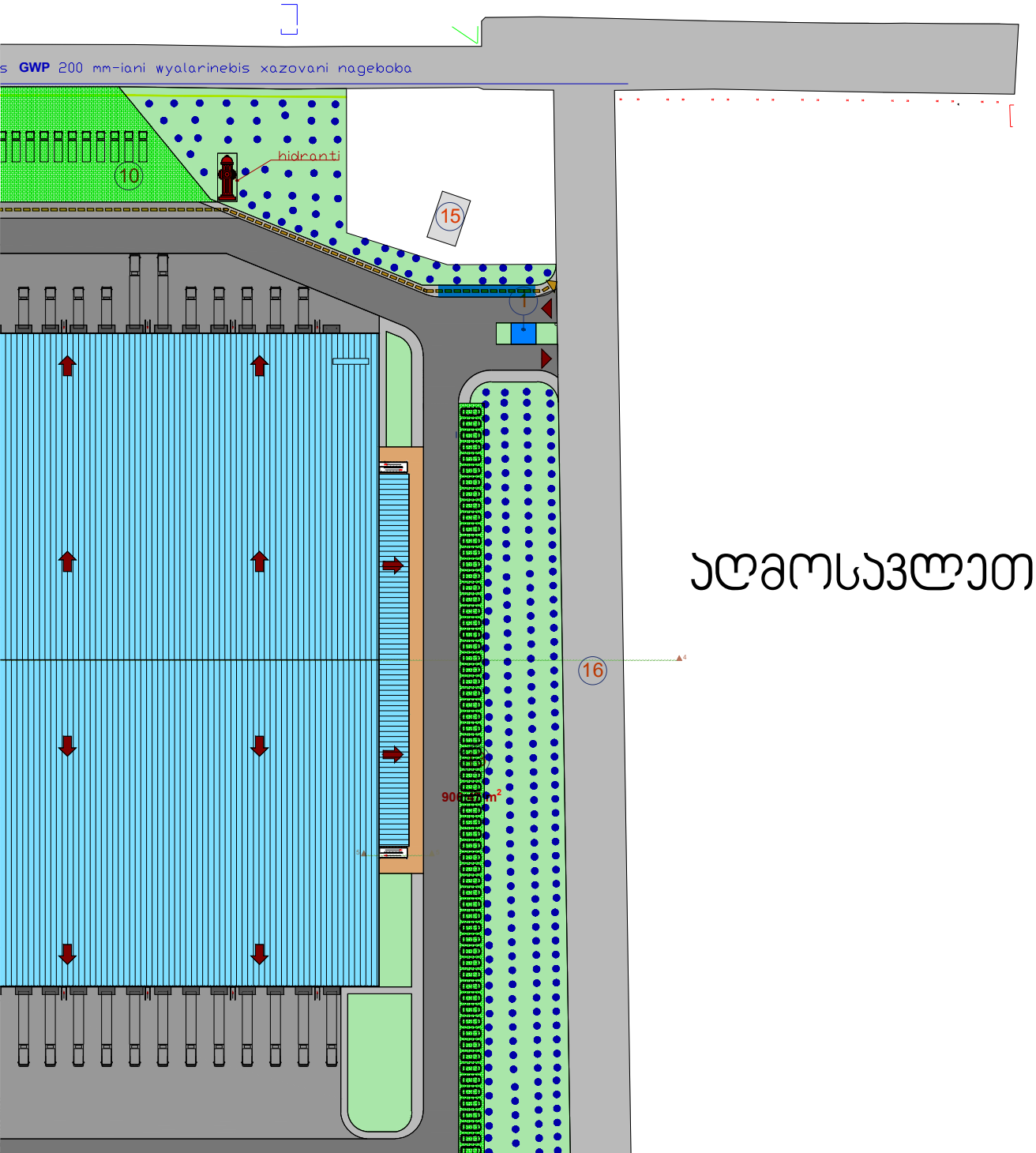

აღმოსავლეთი ხედი

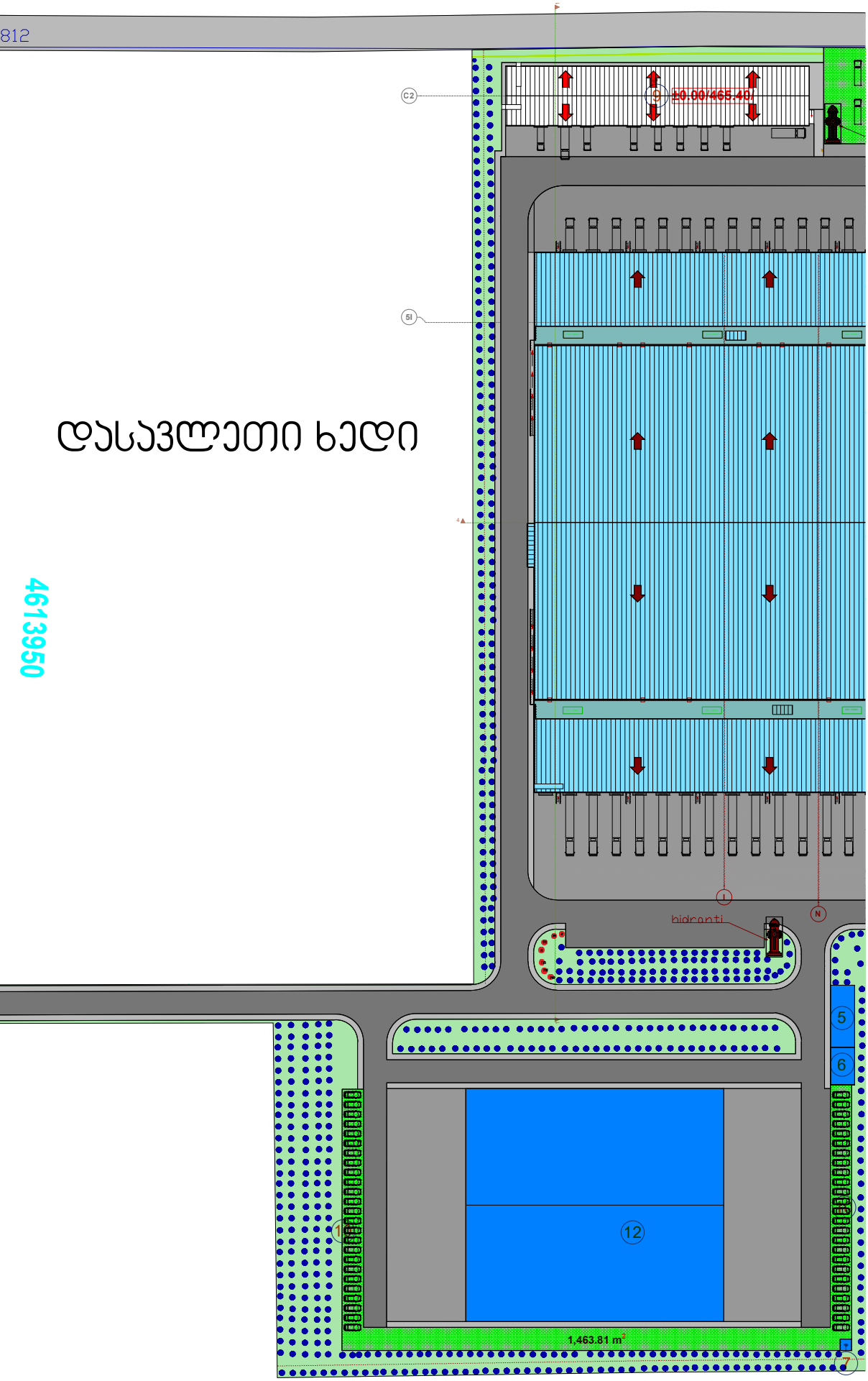

დასავლეთი ხედი

ჩრდილოეთი ხედი

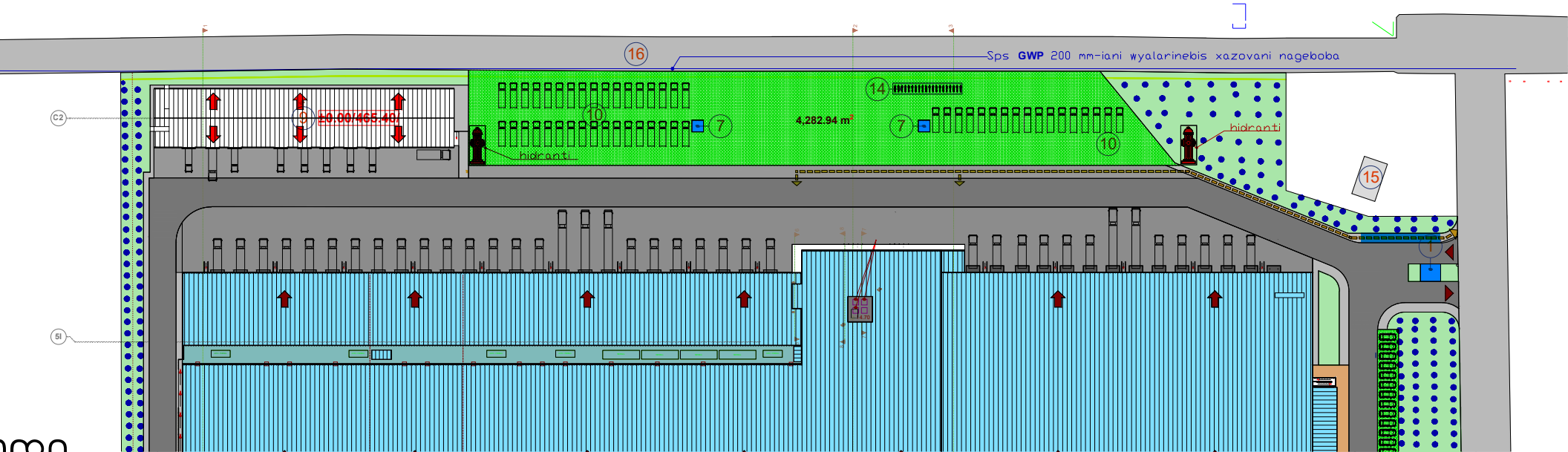

ობიექტი

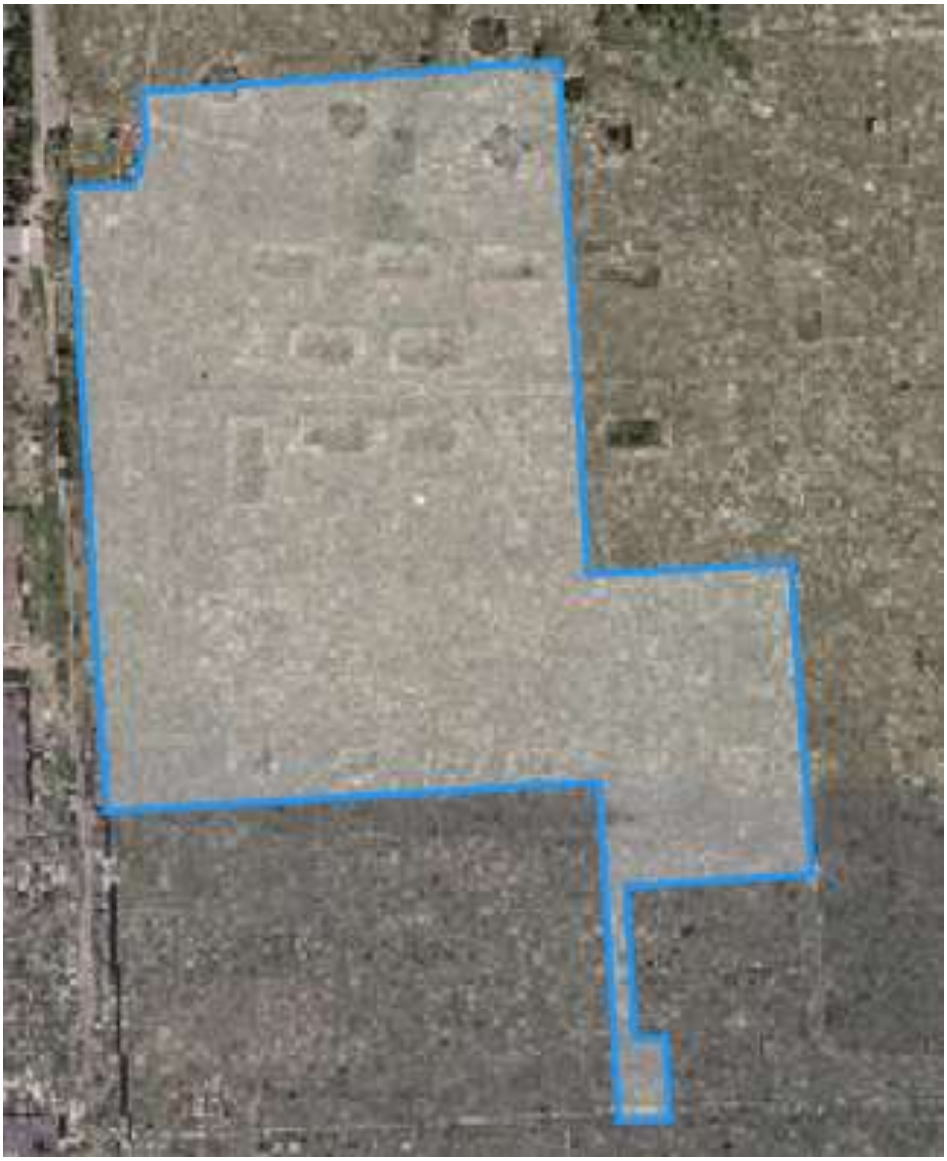

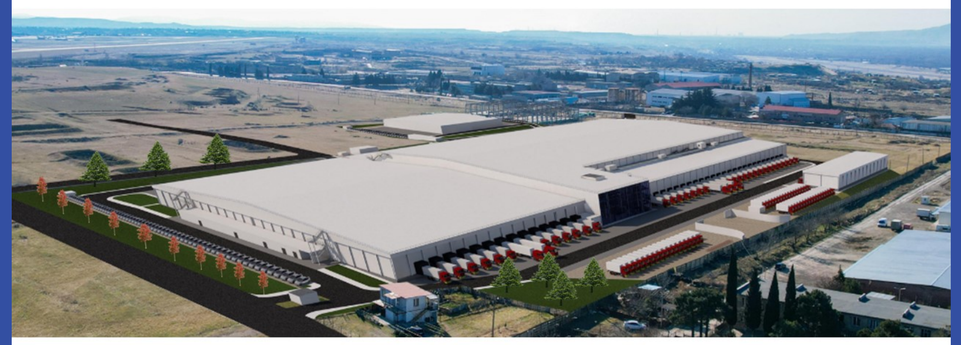

დენდროლოგიური პროექტის საინფორმაციო დაფა

დამკვეთი : სააქციო საზოგადოება ნიკორა ტრეიდი” 206255808

დარგულ მწვანე ნარგავებზე პასუხისმგებელი პირი:
დამკვეთი:: სააქციო საზოგადოება ნიკორა ტრეიდი”
206255808

გამწვანების კოეფიციენტი კ-3 = 0,2
პროექტით გათვალისწინებული გამწვანების კოეფიციენტი კ-3 = 20035.74

მისამართი: თბილისი, მიხეილ გრიგორაშვილის ქუჩა, N19
ს/კ 01.19.24.007.905

ნებართვის გამცემი ორგანო: ქალაქი თბილისის მუნიციპალიტეტის მერიის გარემოს დაცვის საქალაქო სამსახური

დენდროლოგიური პროექტის შეთანხმების თარიღი: (2025 წელი)
დენდროლოგიური პროექტის დასრულების თარიღი: (2026წელი)

დასარგავი მწვანე ნარგავები რაოდენობა და სახეობები: სულ 1000 ძირი
ჰიმალაის კედარი სიმაღლე 3.0, გარშემოწერილობა 20 ხნოვანება 5-10წელი 200 ძირი
კავკასიური ცაცხვი სიმაღლე 3.5, გარშემოწერილობა 20 ხნოვანება 5-10წელი 200 ძირი
მინდვრის ნეკერჩხალი სიმაღლე 3.5, გარშემოწერილობა 20 ხნოვანება 5-10წელი 300ძირი
ამბრის ხე სიმაღლე 3.5 გარშემოწერილობა 20 ხნოვანება 5-10 წელი 300ძირი

გასაშენებელი ხე-მცენარეების მოვლის ხანგრძლივობა: 3 წელი