მრავალბინიანი საცხოვრებელი სახლი
ქ. თბილისი, ლისი ტბის მიმდებარედ
(ს/კ 01.10.18.009.069)
(არქიტექტურული ნაწილი)



არქიტექტორი გ. მაჯარიძე

2024

გვერდი	ნახაზის დასახელება
	თავფურცელი
ა-01	სარჩევი
ა-02	გამოყენებული სიმბოლოების პირობითი აღნიშვნები
ა-03	შენობა-ნაგებობის უსაფრთხოების წესებთან შესაბამისობის ანალიზი
ა-04	შენობა-ნაგებობის უსაფრთხოების წესებთან შესაბამისობის ანალიზი
ა-05	გენგეგმა
ა-06	ხანძარსაწინააღმდეგო მანძილები
ა-07	გეგმა -3.50 ნიშნულზე
ა-08	მიწისქვეშა სართულის განსაზღვრის სქემა
ა-09	გეგმა 0.00 ნიშნულზე
ა-10	გეგმა +3.50 ნიშნულზე
ა-11	გეგმა +7.00 ნიშნულზე
ა-12	გეგმა +10.50 ნიშნულზე
ა-13	სახურავის გეგმა +12.90 ნიშნულზე
ა-14	ჭრილი 1-1
ა-15	ჭრილი 2-2
ა-16	ფასადი 1-4
ა-17	ფასადი ე-ა
ა-18	ფასადი 4-1
ა-19	ფასადი ა-ე
ა-20	არქიტექტურული ფრაგმენტები
ა-21	არქიტექტურული ფრაგმენტები
ა-22	მისაწვდომობის გეგმა -3.50 ნიშნულზე
ა-23	მისაწვდომობის გეგმა 0.00 ნიშნულზე
ა-24	მისაწვდომობის გეგმა +3.50 ნიშნულზე
ა-25	მისაწვდომობის გეგმა +7.00 ნიშნულზე
ა-26	მისაწვდომი სან. კვანძი
ა-27	ნიშნები, პიქტოგრამები, ბრაილები
ა-28	ნიშნები, პიქტოგრამები, ბრაილები
ა-29	ნიშნები, პიქტოგრამები, ბრაილები
ა-30	ნიშნები, პიქტოგრამები, ბრაილები
ა-31	ნიშნები, პიქტოგრამები, ბრაილები
ა-32	ნიშნები, პიქტოგრამები, ბრაილები
ა-33	კარ-ფანჯრის სპეციფიკაცია
ა-34	კარ-ფანჯრის სპეციფიკაცია
ა-35	ფასადის დეტალებისა და მოსაპირკეთებელი მასალების სპეციფიკაცია
ა-36	ფოტომონტაჟი
ა-37	ვიზუალიზაცია
ა-38	ვიზუალიზაცია
ა-39	ვიზუალიზაცია
ა-40	მაქსიმალური სიმაღლის განსაზღვრის სქემა

დამკვეთი:

მრავალბინიანი საცხოვრებელი სახლი

მის.: ქ.თბილისი ლისის ტბის მიმდ. 01.10.18.009.069

შენიშვნა:

± 0.00
660.00

სარჩევი

ავტორი;არქიტექტორი: გ.მაჯარიძე

a-01

A3 ფორმატი

შენობა-ნაგებობის უსაფრთხოების წესებთან შესაბამისობის ანალიზი

გამოყენებული წესები - „შენობა-ნაგებობის უსაფრთხოების წესები“

ჩამოთვალეთ შენობის დაკავებულებები და ალწერეთ თითოეული გამოყენება
1. სასაწყობე ჯგუფი სწ-2 (დამხმარე ოთახი, ავტოსადგომი -3.50 ნიშნულზე)
2. საცხოვრებელი ჯგუფი სც-2 (საცხოვრებელი ბინები ±0.00 ნიშნულიდან +7.00 ნიშნულის ჩათვლით)
3. დამხმარე ჯგუფი დს (სახანძრო ტუმბოების და ავზების ოთახი -3.50 ნიშნულზე)

კონსტრუქციის ტიპი:	
განსაზღვრეთ კონსტრუქციის არსებული შენობისთვის: მაგალითი: II-A, II-B, V-A, V-B	
განსაზღვრეთ კონსტრუქციის ტიპი ახალი შენობისთვის: მაგალითი: II-A, II-B, V-A, V-B	II-A მიწის ზემოთ 3 სართული II-A მიწის ქვემოთ 1 სართული
შერეული კონსტრუქციის შემთხვევაში მიუთითეთ ტიპები, რომელიც გამოყენებული იქნება, განსაზღვრეთ ტიპები და მათი მდებარეობა:	

სიმაღლის შეზღუდვა ცხრილი 503_ის მიხედვით		
დაკავებულობა	დასაშვები სართულიანობა	შეთავაზებული სართულიანობა
1. სასაწყობე ჯგუფი სწ-2	5 სართული	1 სართული
2. საცხოვრებელი ჯგუფი სც-2	4 სართული	3 სართული
3. დამხმარე ჯგუფი დს	4 სართული	1 სართული
	დასაშვები სიმაღლე	შემოთავაზებული სიმაღლე
შენობის საერთო სიმაღლე =	19.80 მ.	16.40 მ.
მიწის ზემოთ სართულის რაოდენობა =		3
მიწის დონის ქვედა სართულის რაოდენობა =		1

ფართობის შეზღუდვა ცხრილი 503_ის მიხედვით			
დაკავებულობა		დასაშვები ფართობი კვ.მ.	შემოთავაზებული ფართობი კვ.მ.
1. სასაწუბე ჯგუფი სწ-2 (დამხმარე ოთახი, ავტოსადგომი)	- 3.50	3620	290.1
2. დამხმარე ჯგუფი დს (დამხარ ოთახი) (სახანძრო ტუმბოების და ავზების ოთახი)	- 3.50	1770	32.5
3. საცხოვრებელი ჯგუფი სც-2 (საცხოვრებელი ბინები)	± 0.00	შეუზღუდავი	235.9
4. საცხოვრებელი ჯგუფი სც-2 (საცხოვრებელი ბინები)	+ 3.50	შეუზღუდავი	320.2
5. საცხოვრებელი ჯგუფი სც-2 (საცხოვრებელი ბინები)	+ 7.00	შეუზღუდავი	320.2
იატაკის საერთო ფართობი =		1198.5	
იატაკის რაოდენობა =		მიწის დონის ზედა 3 მიწის დონის ქვედა 1	
შენობის საერთო ფართობი =		1198.5+48.5(-3.50)+30.3(±0.00)+30.3(+3.50)+30.3(+7.00)+31.2(+10.50)=1369.1	

გარე კედლის ცეცხლმედეგობისა და ღიობისადმი მოთხოვნები ცხრილების 602_ის და 705.8_ის მიხედვით									
გარე კედლები	ხანძარსაწინააღმდეგო მანძილი (მეტრი)	ცეცხლმედეგობის ხარისხი (საათი)		კედლის ღიობების ფართობი (კედლის%)					
				დასაშვები			გათვალისწინებული		
		მოთხოვნილი	გათვალისწინებული	დაცული	დაუცველი საშუალებით	დაუცველი	დაცული	დაუცველი საშუალებით	დაუცველი
4-1 ღერძებს შორის	9 მეტრი	0	0	შეუზღუდავი	შეუზღუდავი	შეუზღუდავი	-	-	შეუზღუდავი
ა-ე ღერძებს შორის	0 მეტრი	1	1	დაუშვებელია	დაუშვებელია	დაუშვებელია	-	-	-
1-4 ღერძებს შორის	6 მეტრი	0	0	შეუზღუდავი	შეუზღუდავი	45%	-	-	45%
ე-ა ღერძებს შორის	0 მეტრი	1	1	დაუშვებელია	დაუშვებელია	დაუშვებელია	-	-	-

განიავებისადმი მოთხოვნები		
დაკავებულობები/სივრცეები/გასასვლელი საშვალებები	ბუნებრივი განიავება	ხელოვნური განიავება
დამხმარე ჯგუფი დს	-	კი
სასაწყობე ჯგუფი სწ-2	კი	-
საცხოვრებელი ჯგუფი სც-2	კი	-
კიბის უჯრედი	კი	-
დერეფანი	კი	-
ლიფტის შახტა	-	კი

დამკვეთი:

მრავალბინიანი საცხოვრებელი სახლი

მის.: ქ.თბილისი ლისის ტბის მიმდ. 01.10.18.009.069

შენიშვნა:

± 0.00
660.00

შენობა-ნაგებობის უსაფრთხოების წესებთან შესაბამისობის ანალიზი

ავტორი;არქიტექტორი: გ.მაჯარიძე

1:1.82

a-03

A3 ფორმატი

გამოყენებული სიმბოლოების პირობითი აღნიშვნები

№	სიმბოლო	აღწერილობა
1		საკადასტრო საზღვარი
2		ღერძის ხაზი
3		ჭრილი
4		გასასვლელთან მისადგომი მაქსიმალური სავალი მანძილი
5		საერთო სავალი ბილიკი
6		მისაწვდომი სვლაგეზი
7		ხედლის ცეცხლმედეგობა 4-საათი
8		ხედლის ცეცხლმედეგობა 1-საათი
9	დაჯავებულობის ჯგუფი დაჯავებულობის დატვირთვის კოეფიციენტი სივრცის ნომერი მთლიანი ფართობი დაჯავებულობის დატვირთვა ცეცხლმედეგობის ხარისხი 1.44 თავისუფალი ზომა (სიგანე) 2.37 თავისუფალი ზომა (სიმაღლე)	
10	ავტოსაშხეფი (შენიშვნა: შენობის სივრცეებში მათი განლაგება და რაოდენობა პირობითია და უნდა დაზუსტდეს შესაბამისი სპეციალისტის მიერ)	დაჯავებულობის ჯგუფები
11	ჯვამლის ავტომატური აღმომჩენი (შენიშვნა: შენობის სივრცეებში მათი განლაგება და რაოდენობა პირობითია და უნდა დაზუსტდეს შესაბამისი სპეციალისტის მიერ)	სასაწყობო ჯგუფი (სწ)
12	მხედველობითი განგაშის მოწყობილობა (შენიშვნა: შენობის სივრცეებში მათი განლაგება და რაოდენობა პირობითია და უნდა დაზუსტდეს შესაბამისი სპეციალისტის მიერ)	დამხმარე ჯგუფი (დს)
13	შშმპ მისაწვდომობა	საცხოვრებელი ჯგუფო (სც)
14	გასასვლელი	სასმელი წყლის შადრევანი
15	სახანძრო მილდგარი	ხმოვანი სახანძრო განგაშის სისტემა
16	ხელის ცეცხლმაქრი	საავარიო განათება
17	სახანძრო სისტემის სამართავი პოლოფი	ორმხრივი ჯავშირის სისტემა

დამკვეთი:

მრავალბინიანი საცხოვრებელი სახლი

მის.: ქ.თბილისი ლისის ტბის მიმდ. 01.10.18.009.069

შენიშვნა:

± 0.00
660.00

გამოყენებული სიმბოლოების პირობითი აღნიშვნები

ავტორი;არქიტექტორი: გ.მაჯარიძე

a-02

A3 ფორმატი

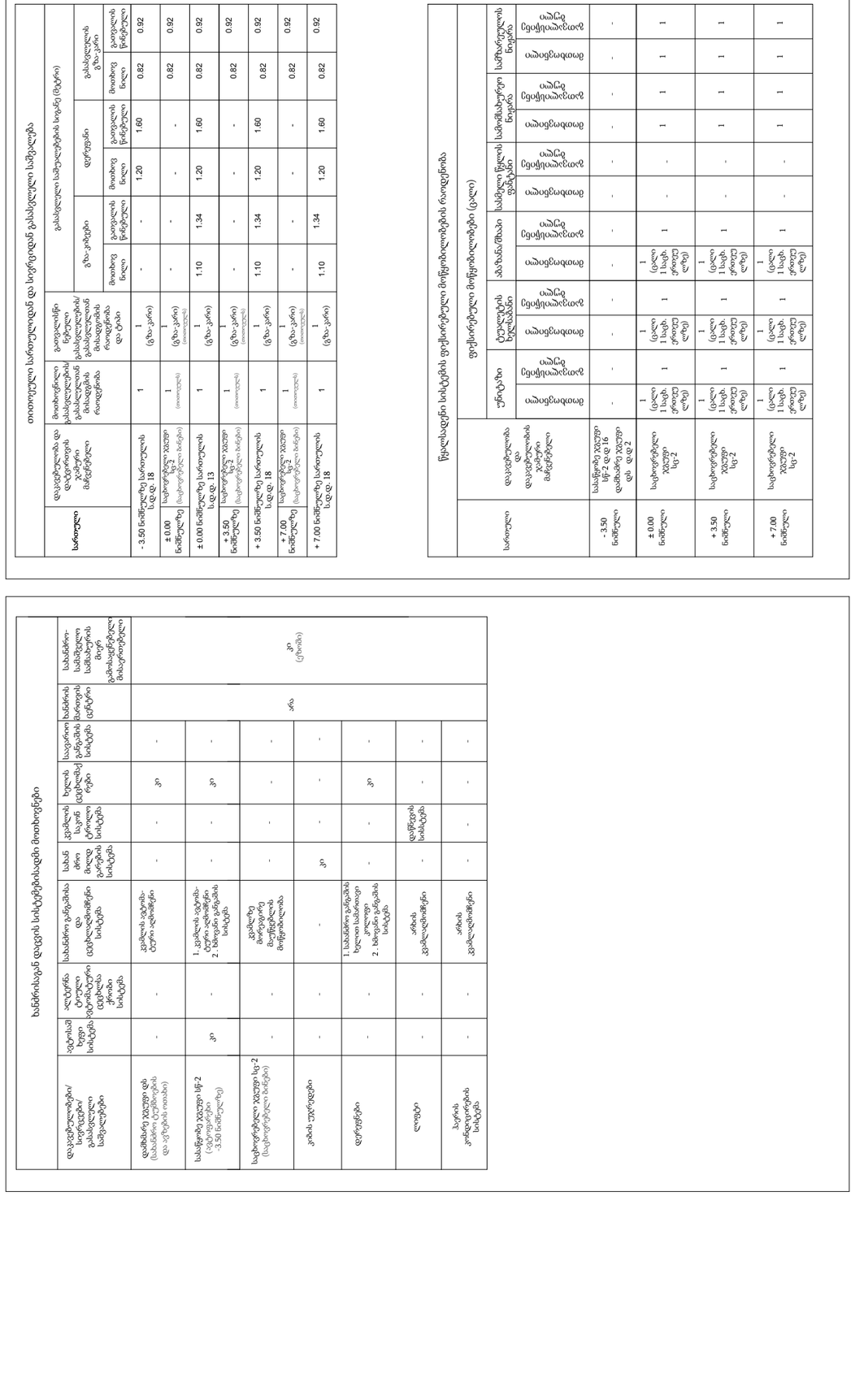

თითოეული სართულიდან და სივრცეიდან გასასვლელი სამეწაღლება

დაკავებულობა/ სიღრმეები გასასვლელი საქმიანობა	ავტომანქ ნების სიმაღლე	ელტექნი კური ღია ელექტრო ქსელის ქსელი სიმაღლე	სახანძრო განყოფილება და ავტომატიზირებული სისტემები	სახანძრო ავტომატიზირებული სისტემები	სახანძრო ავტომატიზირებული სისტემები	სახანძრო ავტომატიზირებული სისტემები	სახანძრო ავტომატიზირებული სისტემები	სახანძრო ავტომატიზირებული სისტემები	სახანძრო ავტომატიზირებული სისტემები
დამხმარე ჯალური დან (სამანქანო ტერიტორიის და ა.შ.ტერიტორია)	-	-	ჯგუფის ავტომატიზირებული სისტემები	-	-	კი	-		
სამყოფი ჯალური სფ-2 (საცხოვრებელი ბინები) -3.50 ნიშნულზე)	კი	-	1. ავტომატიზირებული სისტემები 2. ხანძარსაწინააღმდეგო სისტემები	-	-	კი	-		
საცხოვრებელი ჯალური სფ-2 (საცხოვრებელი ბინები)	-	-	ავტომატიზირებული სისტემები	-	-	-	-	კი (ერთეული)	
ჯიხის ტიპის	-	-	-	კი	-	-	-		
ფერფერები	-	-	1. სამანქანო განყოფილების ხელოვნური სამანქანო კონდენსატორი 2. ხანძარსაწინააღმდეგო სისტემები	-	კი	-			
ლიფტი	-	-	ავტომატიზირებული სისტემები	-	-	-			
პანდუსის კონტროლირების სისტემები	-	-	ავტომატიზირებული სისტემები	-	-	-			

თითოეული სართულიდან და სივრცეიდან გასასვლელი სიგანე (მეტრი)									
საერთო	დაკავებულობა და დატვირთვის ზომა მიმწერები	მიმთხვევი გასასვლელების გასასვლელების მისაღებების რაოდენობა	გასასვლელის სიგანე						
			ფუნქციონალური ზონა - კარები		ფუნქციონალური ზონა - დერეფანი		ფუნქციონალური ზონა - კიბეები		
			მოთხოვნა ნაკლი	გათვლის შედეგი	მოთხოვნა ნაკლი	გათვლის შედეგი	მოთხოვნა ნაკლი	გათვლის შედეგი	
- 3.50 ნიშნულზე სართული სულ: 18		1 (ფრონტონი)	-	-	1.20	1.60	0.82	0.92	
± 0.00 ნიშნულზე	სამოთხეზე ადგილი (საცხოვრებელი ბინები)	1 (ფრონტონი)	-	-	-	-	0.82	0.92	
± 0.00 ნიშნულზე სართული სულ: 13		1 (ფრონტონი)	1.10	1.34	1.20	1.60	0.82	0.92	
+ 3.50 ნიშნულზე	სამოთხეზე ადგილი (საცხოვრებელი ბინები)	1 (ფრონტონი)	-	-	-	-	0.82	0.92	
+ 3.50 ნიშნულზე სართული სულ: 18		1 (ფრონტონი)	1.10	1.34	1.20	1.60	0.82	0.92	
+ 7.00 ნიშნულზე	სამოთხეზე ადგილი (საცხოვრებელი ბინები)	1 (ფრონტონი)	-	-	-	-	0.82	0.92	
+ 7.00 ნიშნულზე სართული სულ: 18		1 (ფრონტონი)	1.10	1.34	1.20	1.60	0.82	0.92	

წყვილადები სიმაღლეების რაოდენობა											
საერთო	დაკავებულობა და დატვირთვის ზომა მიმწერები	ფუნქციონალური ზონები (ცალი)									
		ეზო		აბაზანა-შხაპი		სველი წერტილის ფუნქციები		სამოსმაგრეთი ნიშები		საწარმოებელი ნიშები	
		ადამიანებისთვის	ადამიანებისთვის	ადამიანებისთვის	ადამიანებისთვის	ადამიანებისთვის	ადამიანებისთვის	ადამიანებისთვის	ადამიანებისთვის	ადამიანებისთვის	ადამიანებისთვის
- 3.50 ნიშნულზე	საცხოვრებლის სფ-2 ფართობზე დან ფ.დ.ფ.2	-	-	-	-	-	-	-	-	-	-
± 0.00 ნიშნულზე	საცხოვრებლის ჯალური ფ.დ.ფ. 13	1 (ცალი 1 სფ. ფართი ფილე)	1 (ცალი 1 სფ. ფართი ფილე)	-	1	-	1	1	1	1	1
+ 3.50 ნიშნულზე	საცხოვრებლის ჯალური ფ.დ.ფ.2	1 (ცალი 1 სფ. ფართი ფილე)	1 (ცალი 1 სფ. ფართი ფილე)	-	1	-	1	1	1	1	1
+ 7.00 ნიშნულზე	საცხოვრებლის ჯალური ფ.დ.ფ.2	1 (ცალი 1 სფ. ფართი ფილე)	1 (ცალი 1 სფ. ფართი ფილე)	-	1	-	1	1	1	1	1

დაამტკიცა:

არქიტექტორი სუფრავი ბაბუნაშვილი

მრავალბინიანი საცხოვრებელი სახლის

მის.: ქ.თბილისი ლისის ბაზის მიმდ. 01.10.18.009.069

მენიშვნა:

± 0.00

660.00

მენოგა-ნაგებობის უსაფრთხოების ნესახებთან მისადაგების ანგლიზი

ავტორი/არქიტექტორი: გ.ბაბუნიძე

a-04

A3 ფორმატი

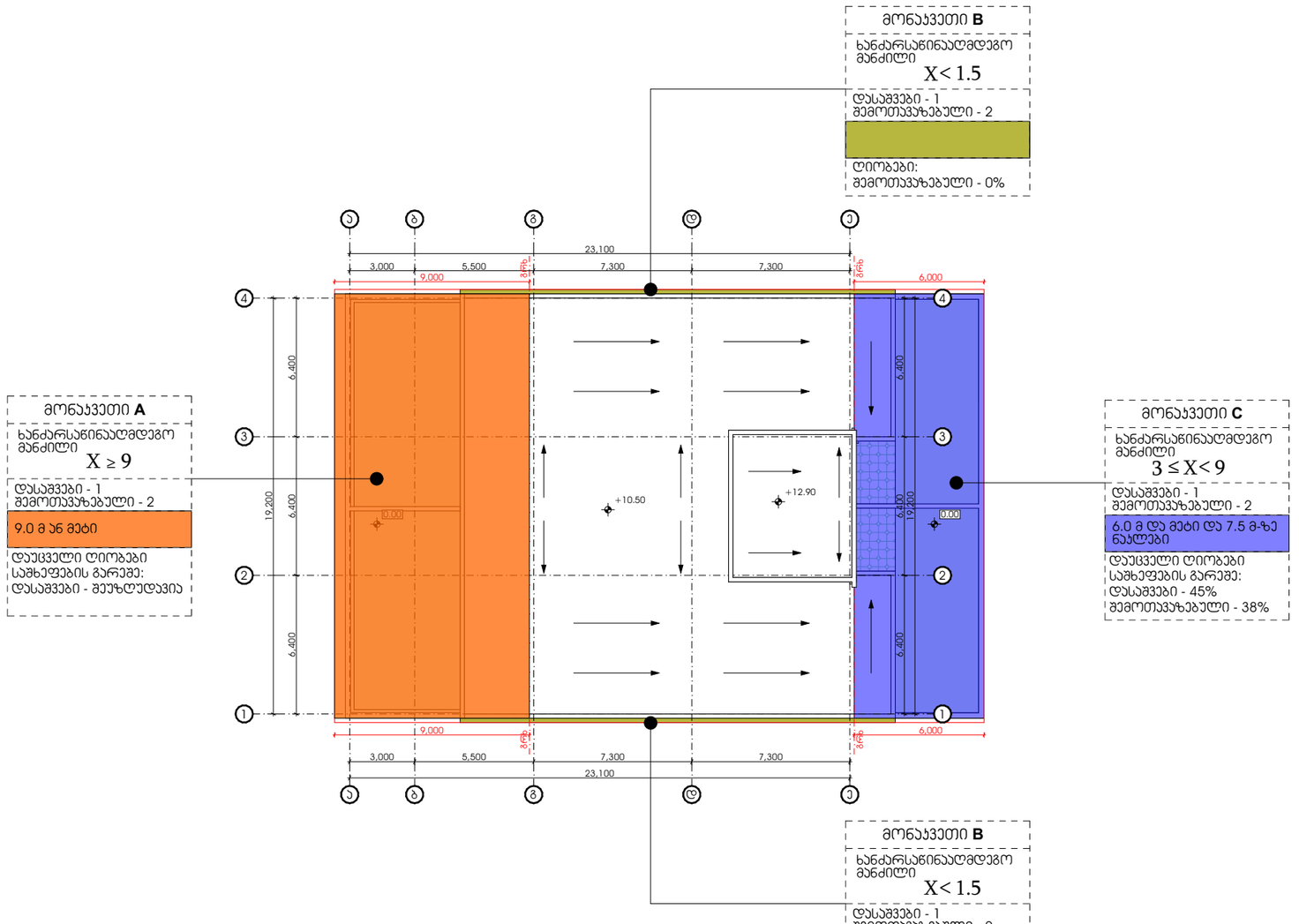

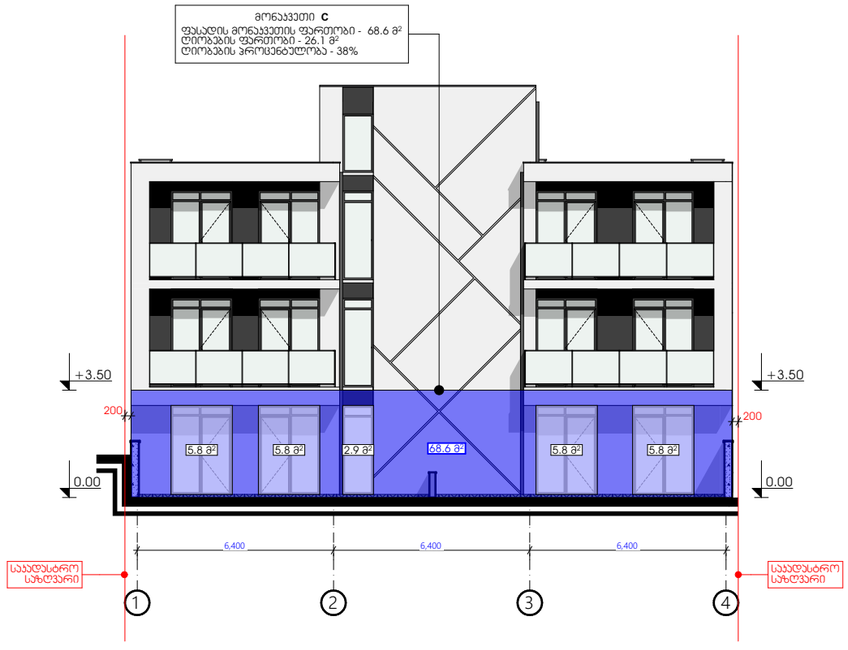

გარე კედლის ყრუ მონაჯვეთი

საავდასტრო საზღვარი

705.8 ცხ.	602 ცხ.	აღნიშვნა
0 მ და მეტი და 1.0 მ-ზე ნაკლები	X < 1,5	
1.0 მ და მეტი და 1.5 მ-ზე ნაკლები		
1.5 მ და მეტი და 3.0 მ-ზე ნაკლები	1,5 ≤ X < 3	
3.0 მ და მეტი და 4.5 მ-ზე ნაკლები	3 ≤ X < 9	
4.5 მ და მეტი და 6.0 მ-ზე ნაკლები		
6.0 მ და მეტი და 7.5 მ-ზე ნაკლები		
7.5 მ და მეტი და 9.0 მ-ზე ნაკლები		
9.0 მ ან მეტი	X ≥ 9	

დამკვეთი:

მრავალბინიანი საცხოვრებელი სახლი

მის.: ქ.თბილისი ლისის ტბის მიმდ. 01.10.18.009.069

შენიშვნა:

± 0.00
660.00

ხანძარსაწინააღმდეგო მანძილები

ავტორი;არქიტექტორი: გ.მაჯარიძე

a-06

A3 ფორმატი

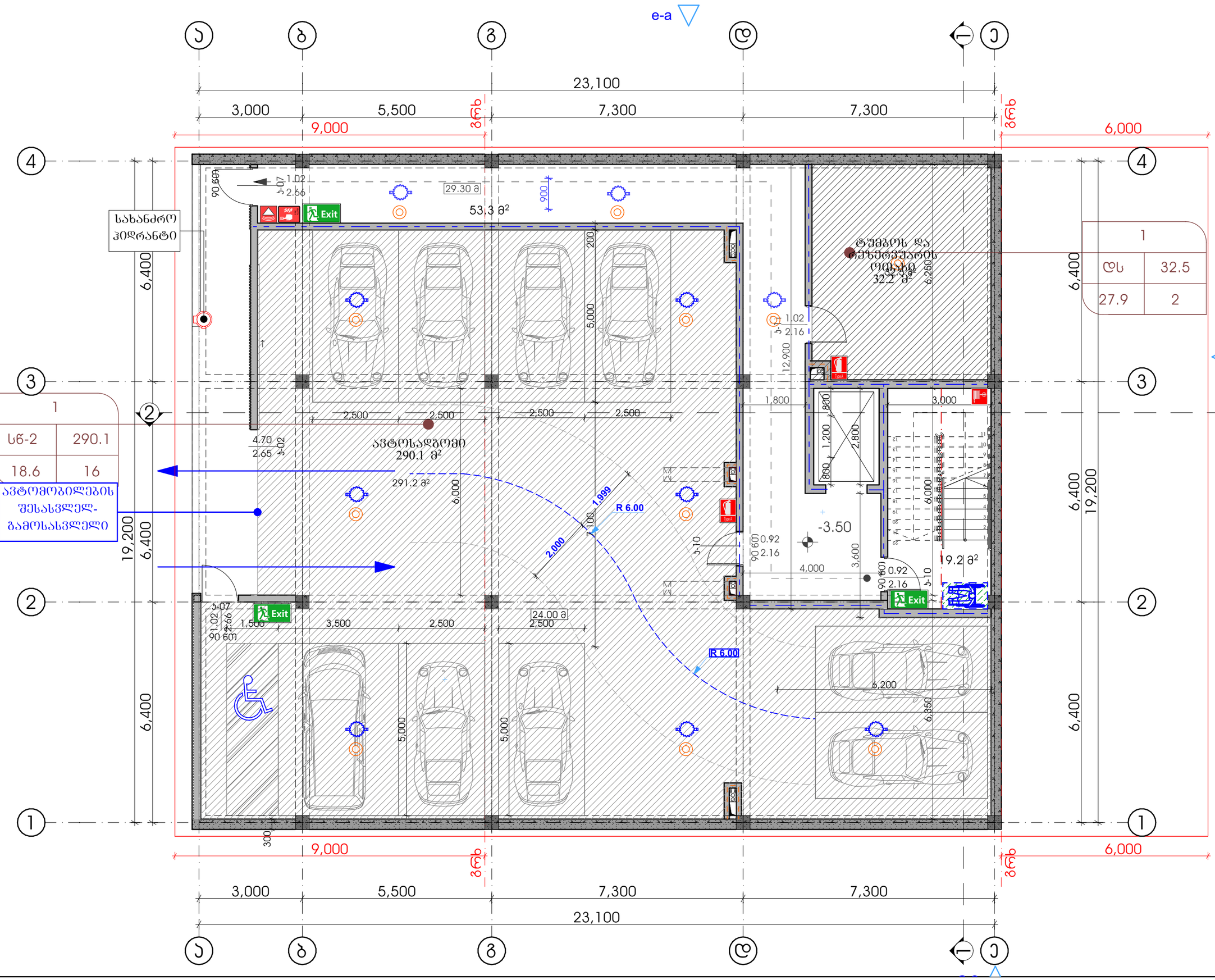
e-a
ა
ბ
გ
დ
ე
ვ
23,100
3,000
5,500
7,300
7,300
9,000
6,000
4
3
2
1
სახანძრო ჰიდრანტი
29.30 მ
53.3 მ²
Exit
ავტოსადგომი
290.1 მ²
291.2 მ²
ტუმბოს და ხანძარქრობის ოთახი
32.2 მ²
-3.50
19.2 მ²
24.00 მ
R 6.00
1.999
2.000
2,500
5,000
6,000
6,400
19,200
6,200
6,350
4,000
3,600
12,900
1,800
3,000
1,200
2,800
0.92
2.16
1.02
2.66
4.70
2.65
1.500
3,500
300
1
ფდ 32.5
27.9 2
1
სწ-2 290.1
18.6 16
ავტომობილების შესასვლელ-გამოსასვლელი
± 0.00
660.00
დამკვეთი:
მრავალბინიანი საცხოვრებელი სახლი
მის.: ქ.თბილისი ლისის ტბის მიმდ. 01.10.18.009.069
შენიშვნა:
გეგმა -3.50 ნიშნულზე
ავტორი;არქიტექტორი: გ.მაჯარიძე
1:100
a-07
A3 ფორმატი

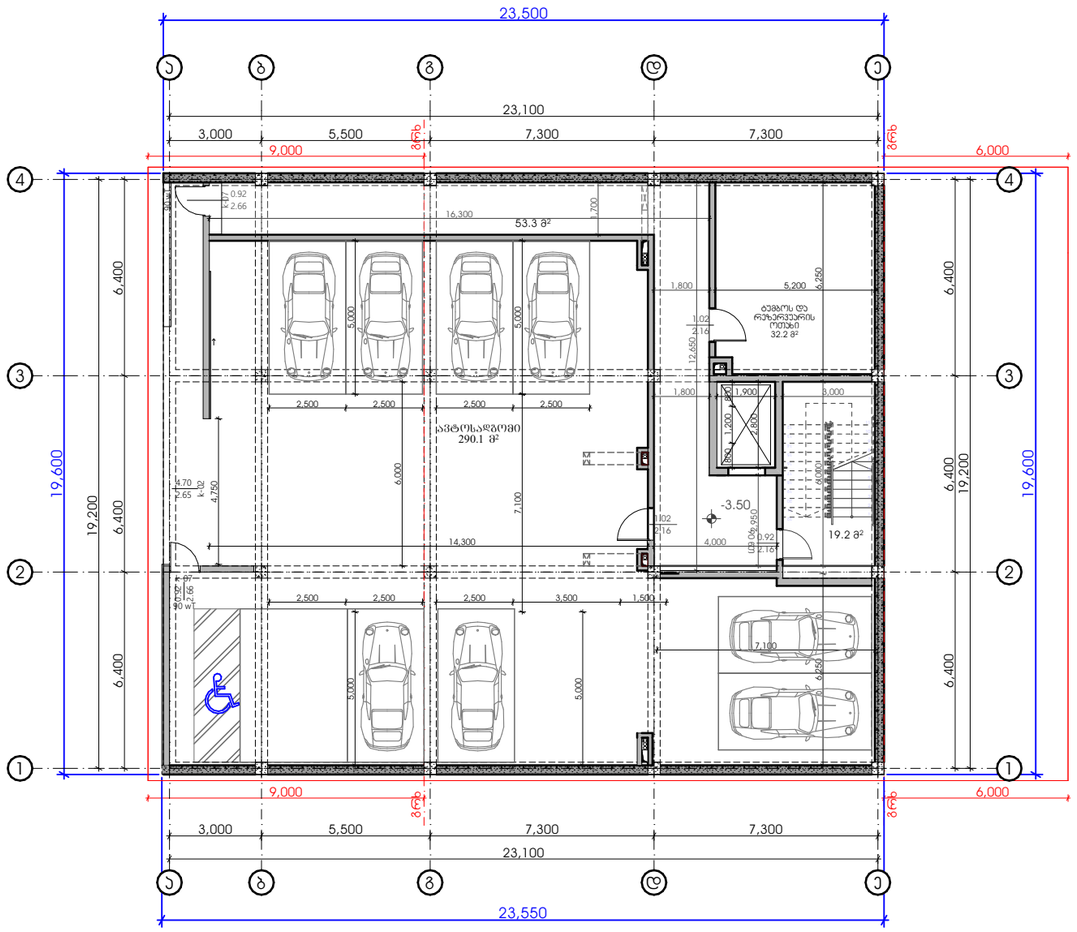

მიწის ზემოთ დარჩენილი ფასადის ფართობი =
57.7+68.6+17.7=144.0 მ²

მიწის ქვემოთ დარჩენილი ფასადის ფართობი =
68.6+24.5+64.6=157.7 მ²

ფასადის პერიმეტრი = 86.2 მ

144.0 / 86.2 = 1.67 < 1.80

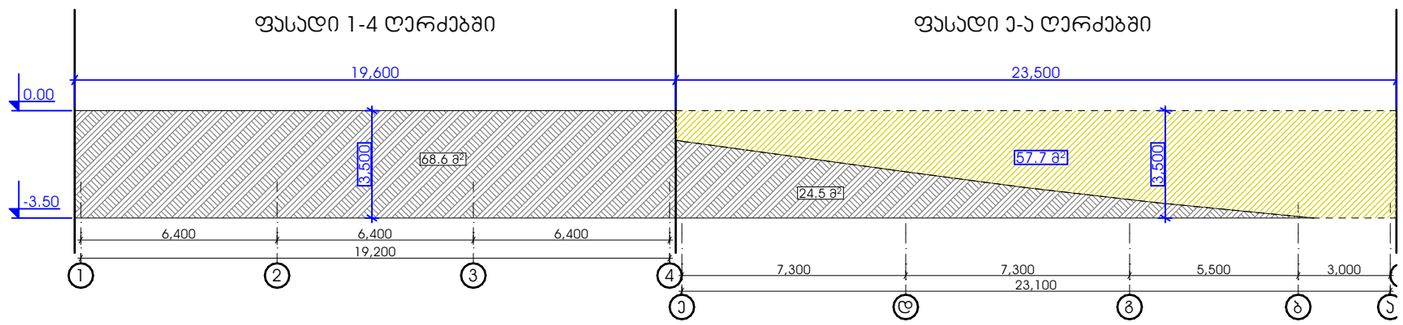

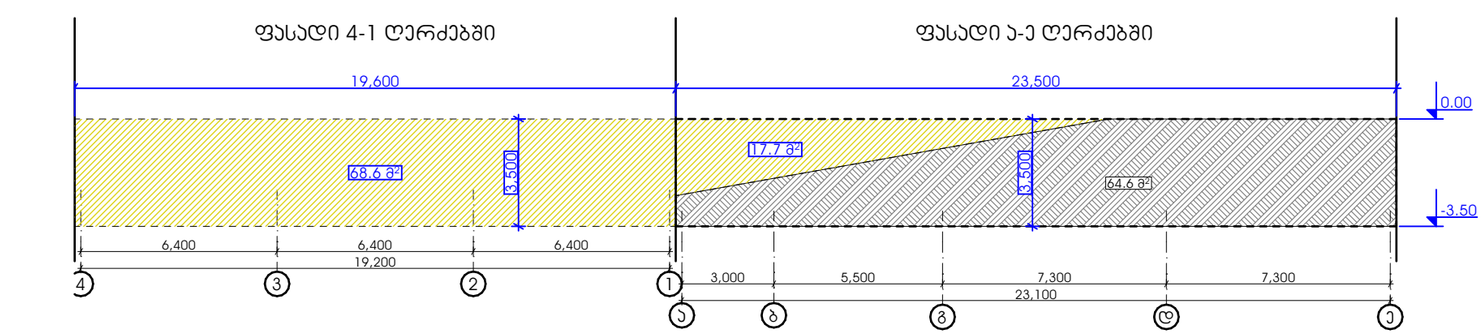

დამკვეთი:

მრავალბინიანი საცხოვრებელი სახლი

მის.: ქ.თბილისი ლისის ტბის მიმდ.
01.10.18.009.069

შენიშვნა:

± 0.00
660.00

მიწისქვეშა სართულის განსაზღვრის სქემა

ავტორი;არქიტექტორი: გ.მაჯარიძე

a-08

A3 ფორმატი

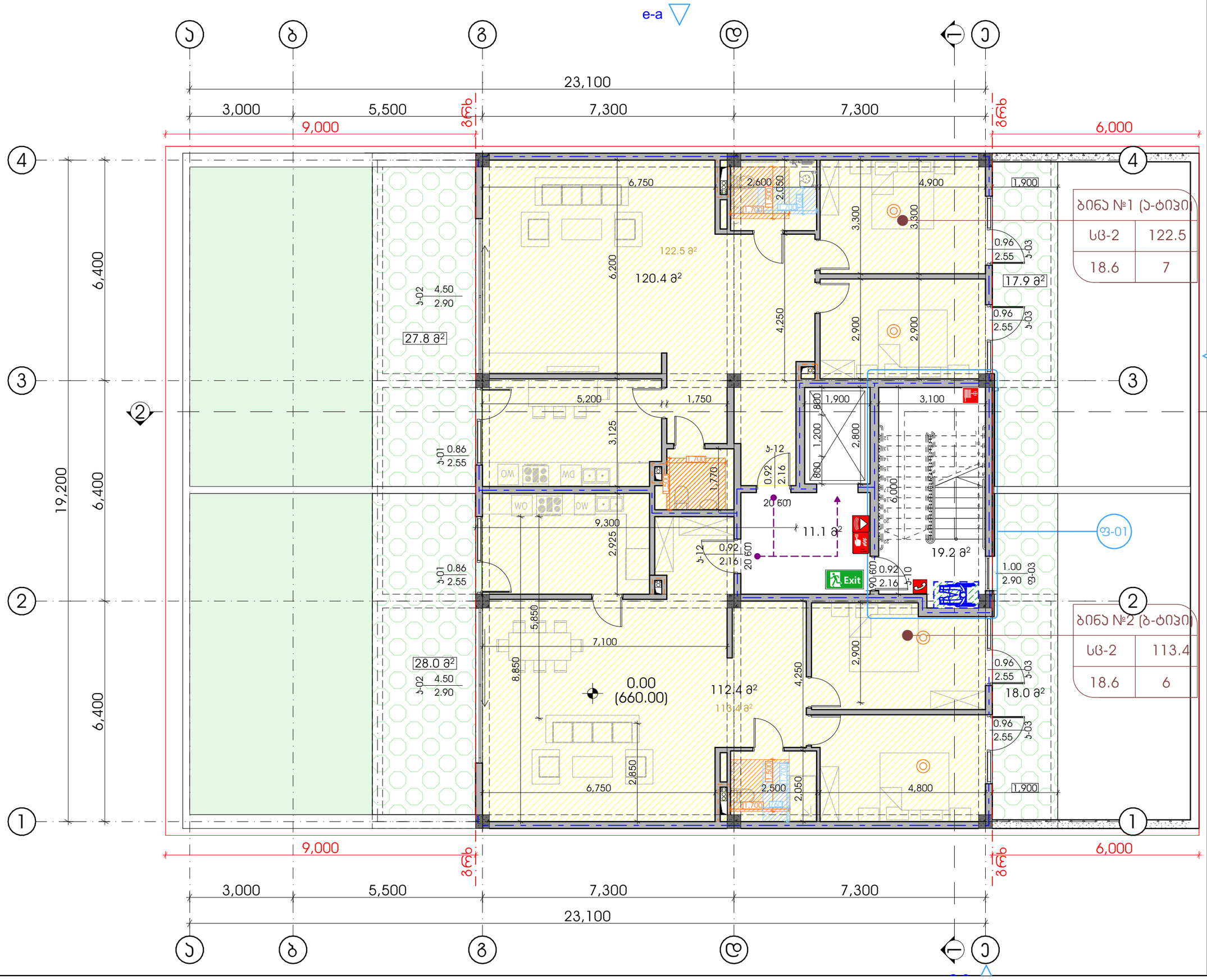

დამკვეთი:

მრავალბინიანი საცხოვრებელი სახლი

მის.: ქ.თბილისი ლისის ტბის მიმდ. 01.10.18.009.069

შენიშვნა:

± 0.00
660.00

გეგმა 0.00 ნიშნულზე

ავტორი;არქიტექტორი: გ.მაჯარიძე

1:100

a-09

A3 ფორმატი

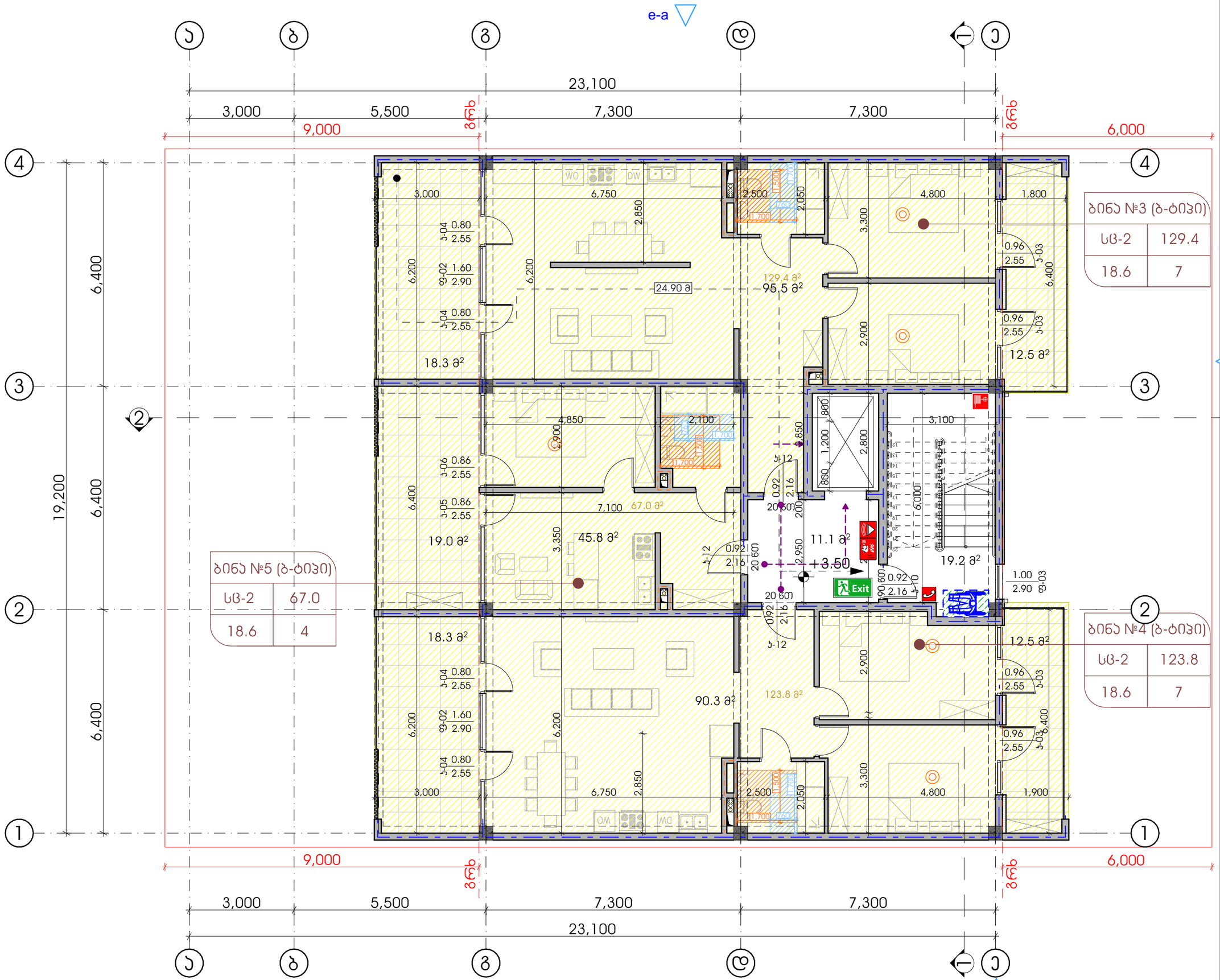

დამკვეთი:

მრავალბინიანი საცხოვრებელი სახლი

მის.: ქ.თბილისი ლისის ტბის მიმდ. 01.10.18.009.069

შენიშვნა:

± 0.00
660.00

გეგმა +3.50 ნიშნულზე

ავტორი;არქიტექტორი: გ.მაჯარიძე

1:100

a-10

A3 ფორმატი

e-a

ბინა №6 (ბ-ტიპი)	
სც-2	129.4
18.6	7

ბინა №8 (ბ-ტიპი)	
სც-2	67.0
18.6	4

ბინა №7 (ბ-ტიპი)	
სც-2	123.8
18.6	7

დამკვეთი:

მრავალბინიანი საცხოვრებელი სახლი

მის.: ქ.თბილისი ლისის ტბის მიმდ. 01.10.18.009.069

შენიშვნა:

± 0.00
660.00

გეგმა +7.00 ნიშნულზე

ავტორი;არქიტექტორი: გ.მაჯარიძე

1:100

a-11

A3 ფორმატი

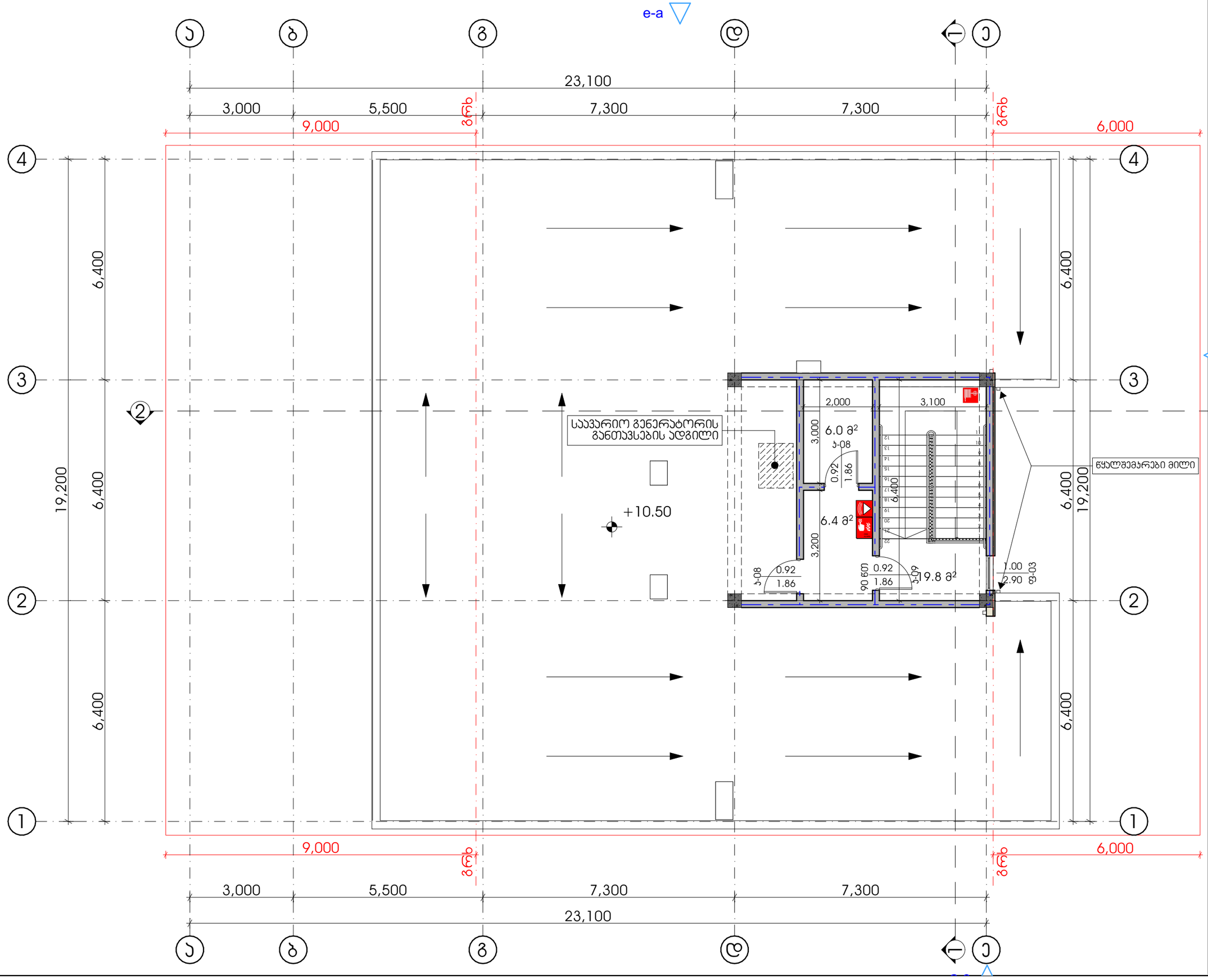

დამკვეთი:

მრავალბინიანი საცხოვრებელი სახლი

მის.: ქ.თბილისი ლისის ტბის მიმდ. 01.10.18.009.069

შენიშვნა:

± 0.00
660.00

გეგმა +10.50 ნიშნულზე

ავტორი;არქიტექტორი: გ.მაჯარიძე

1:100

a-12

A3 ფორმატი

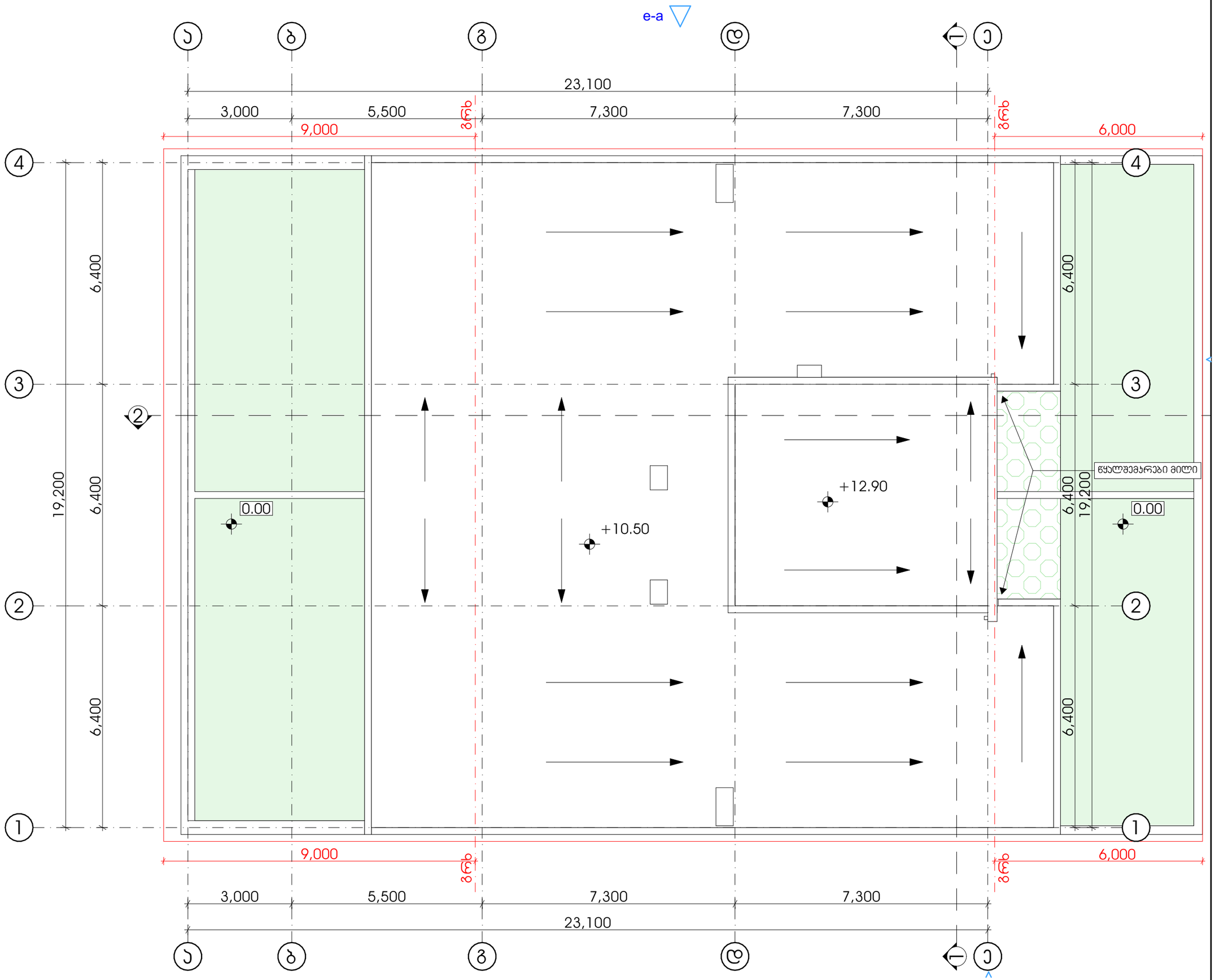

დამკვეთი:

მრავალბინიანი საცხოვრებელი სახლი

მის.: ქ.თბილისი ლისის ტბის მიმდ. 01.10.18.009.069

შენიშვნა:

± 0.00
660.00

სახურავის გეგმა +12.90 ნიშნულზე

ავტორი;არქიტექტორი: გ.მაჯარიძე

1:100

a-13

A3 ფორმატი

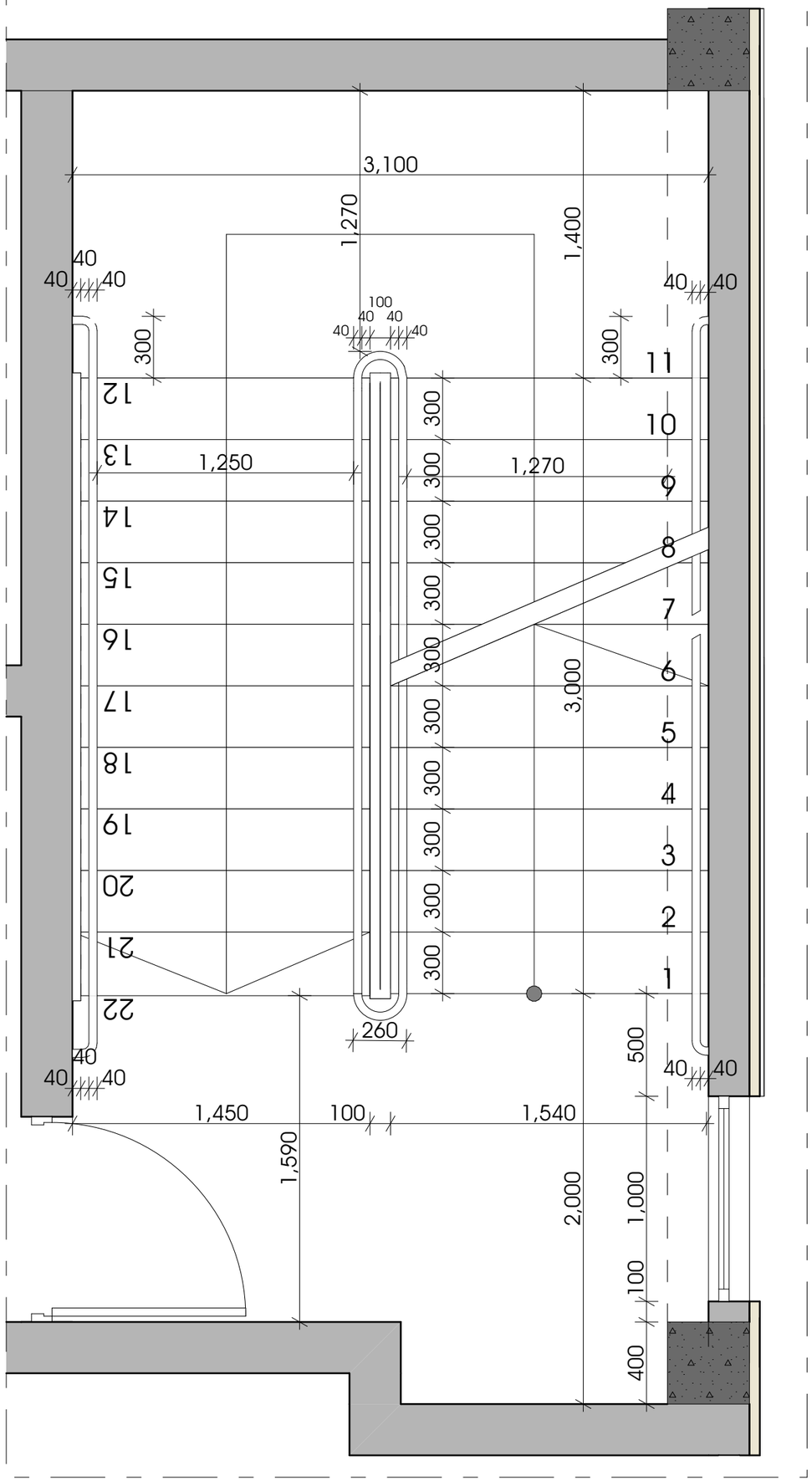
3,100
1,270
1,400
40
40
40
40
40
40
100
40
40
40
40
300
300
300

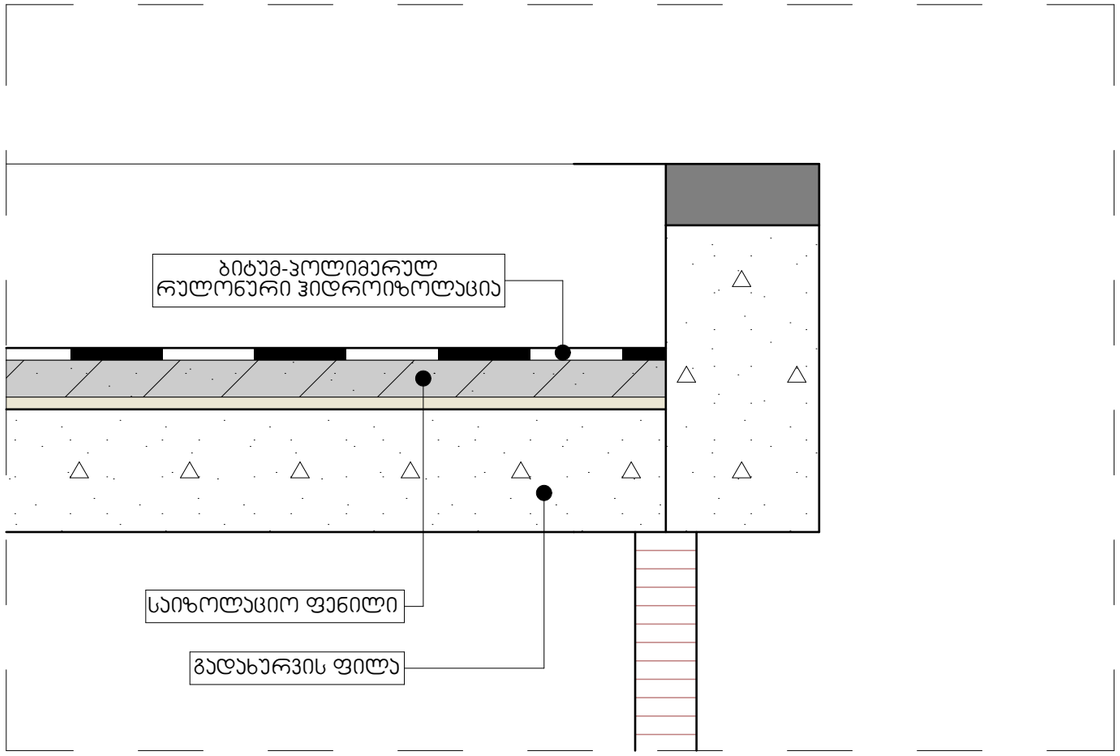

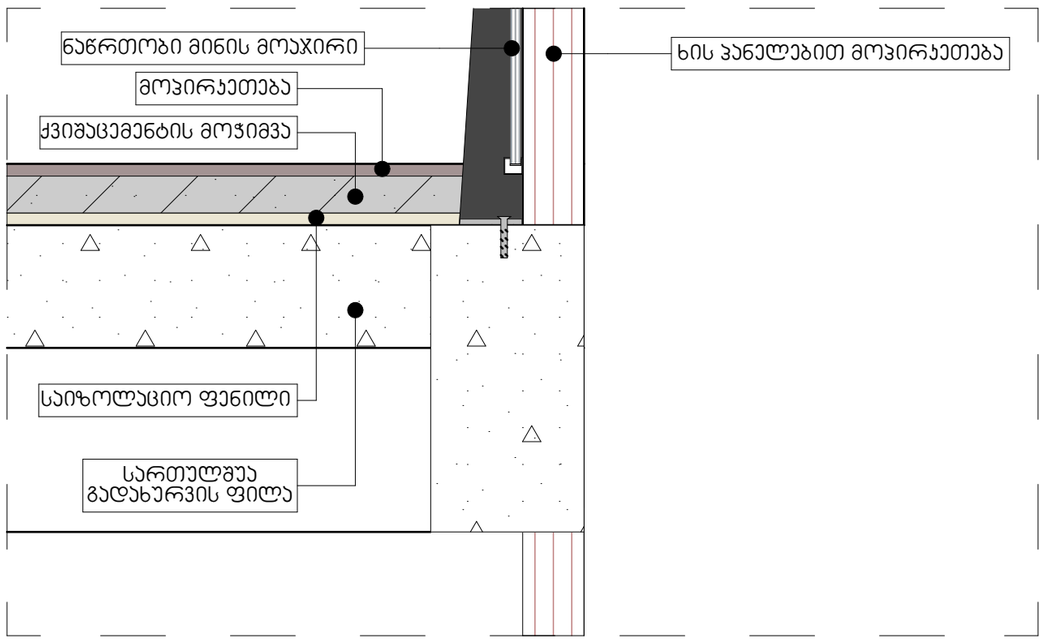

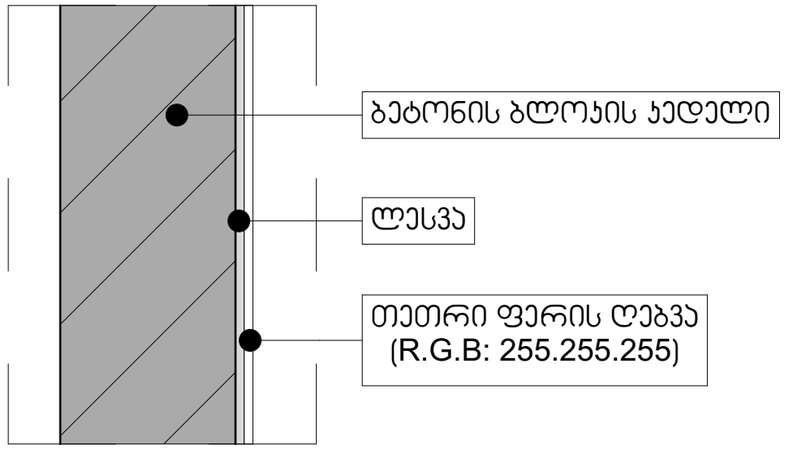

დამკვეთი:

მრავალბინიანი საცხოვრებელი სახლი

მის.: ქ.თბილისი ლისის ტბის მიმდ.
01.10.18.009.069

შენიშვნა:

± 0.00
660.00

არქიტექტურული ფრაგმენტები

ავტორი;არქიტექტორი: გ.მაჟარიძე

a-21

A3 ფორმატი

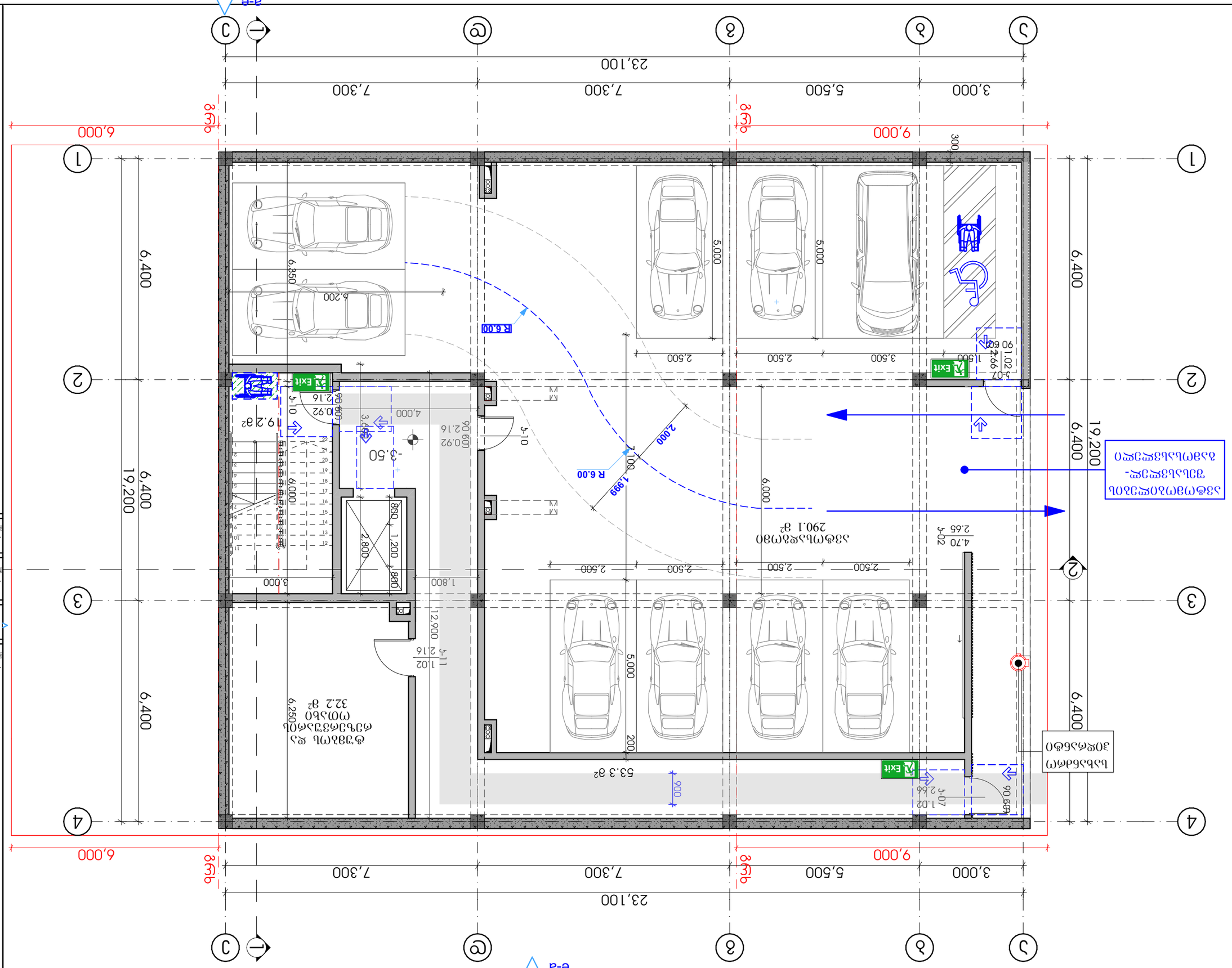
e-a
23,100
3,000
5,500
7,300
7,300
6,000
9,000
19,200
6,400
6,400
6,400
6,400
Exit
R 6.00
2,000
1,999
6,000
5,000
2,500
3,500
2,500
2,500
5,000
6,350
6,200
4,000
3,600
2,800
1,200
800
800
1,800
3,000
12,900
5,000
200
900
53.3 g²
290.1 g²
32.2 g²
6,250
4.70
2.65
1.02
2.16
0.92
2.16
0.92
0.90
0.90
0.90

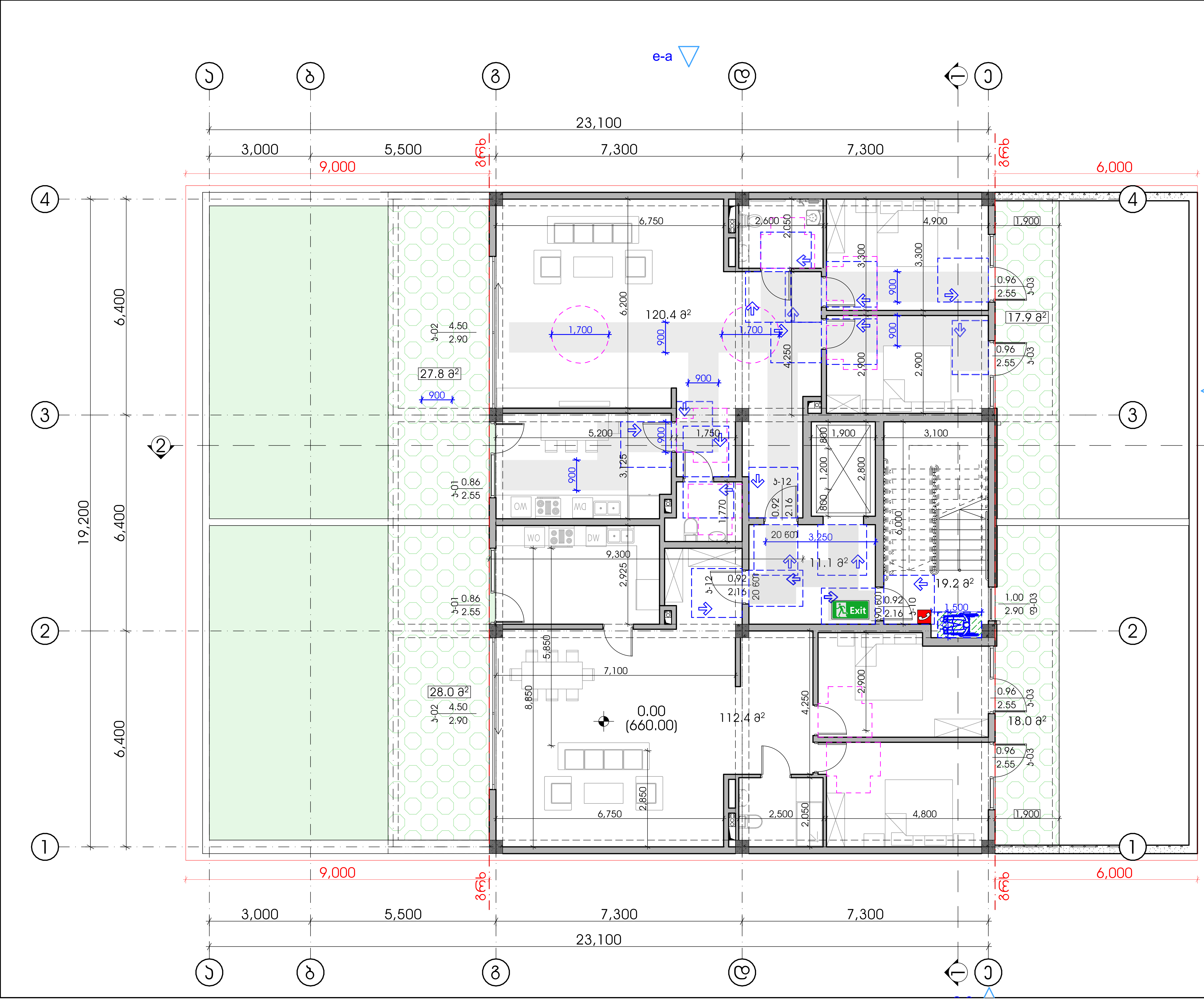

პირობითი აღნიშვნები

მისაწვდომი სვლაგეზი

მოსატრიალებელი სივრცეები

ვარიანტი 1

ვარიანტი 2

დამკვეთი:

მრავალბინიანი საცხოვრებელი სახლი

მის.: ქ.თბილისი ლისის ტბის მიმდ.
01.10.18.009.069

შენიშვნა:

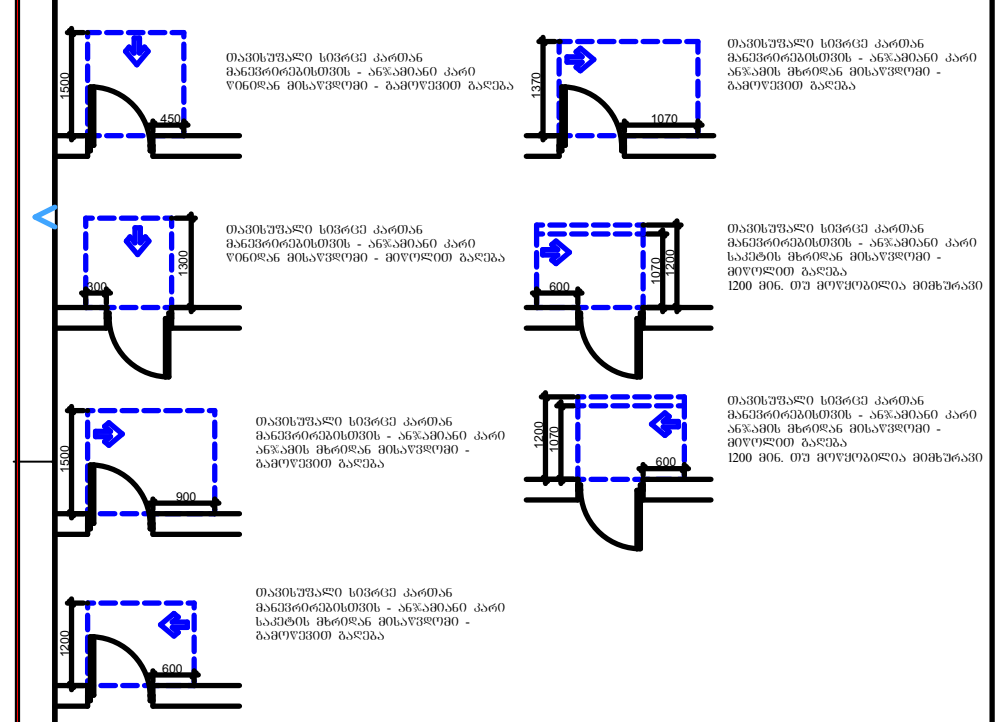

± 0.00
660.00

მისაწვდომობის გეგმა 0.00 ნიშნულზე

ავტორი;არქიტექტორი: გ.მაკარიძე

1:100

a-23

A3 ფორმატი

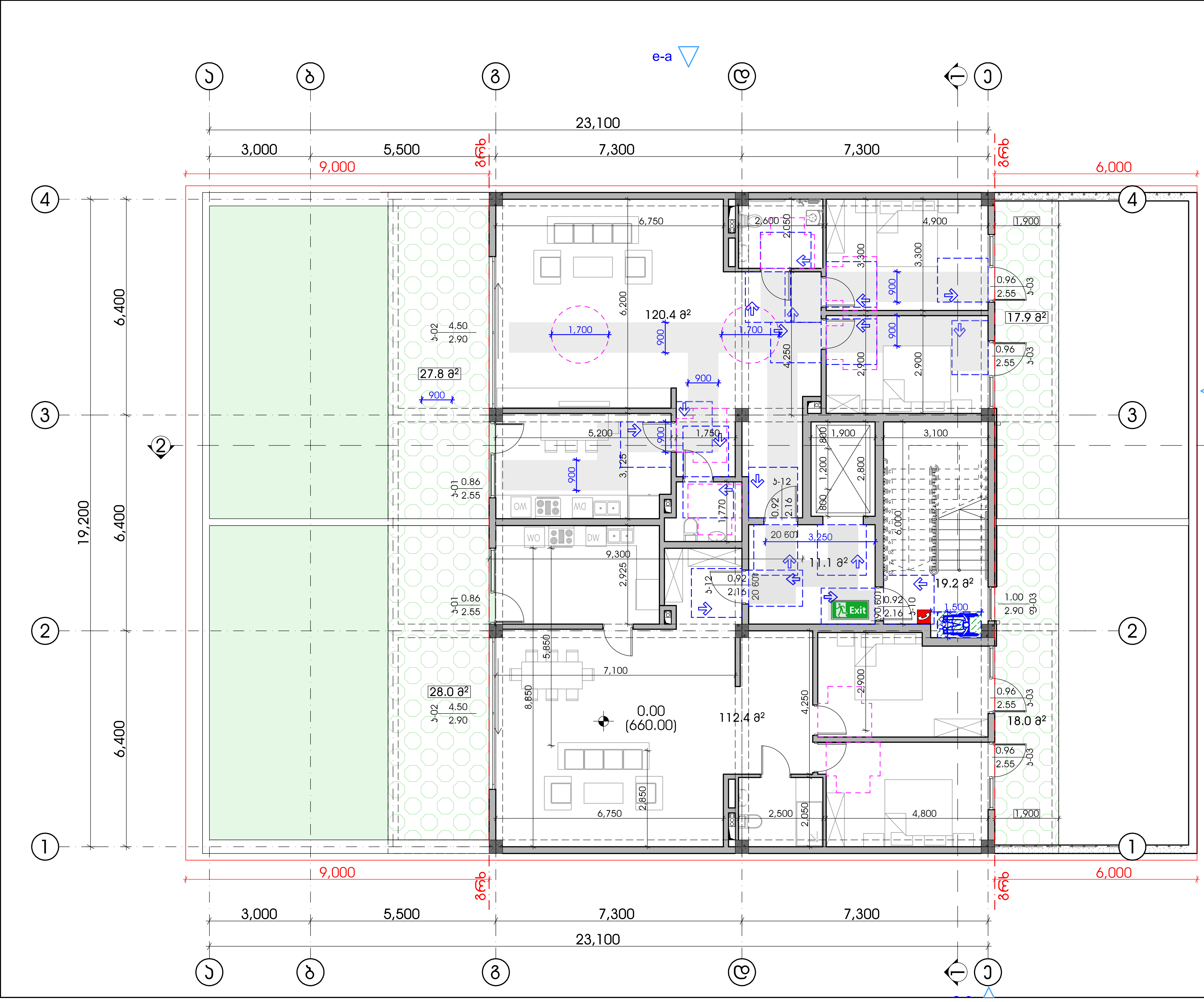

პირობითი აღნიშვნები

მისაწვდომი სვლაგეზი

მოსატრიალებელი სივრცეები

ვარიანტი 1 ვარიანტი 2

დამკვეთი:

მრავალბინიანი საცხოვრებელი სახლი

მის.: ქ.თბილისი ლისის ტბის მიმდ. 01.10.18.009.069

შენიშვნა:

± 0.00

660.00

მისაწვდომობის გეგმა 0.00 ნიშნულზე

ავტორი;არქიტექტორი: გ.მაკარიძე

1:100

a-23

A3 ფორმატი



პირობითი აღნიშვნები

მისაწვდომი სვლაგეზი

მოსატრიალებელი სივრცეები

ვარიანტი 1 — ვარიანტი 2

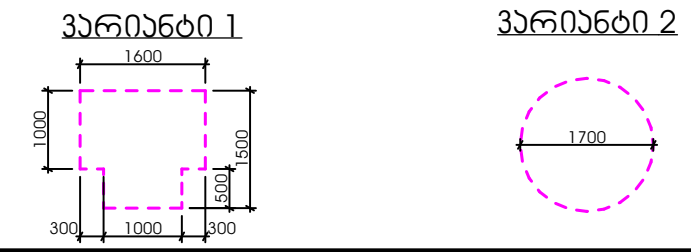

დამკვეთი:

მრავალბინიანი საცხოვრებელი სახლი

მის.: ქ.თბილისი ლისის ტბის მიმდ.
01.10.18.009.069

შენიშვნა:

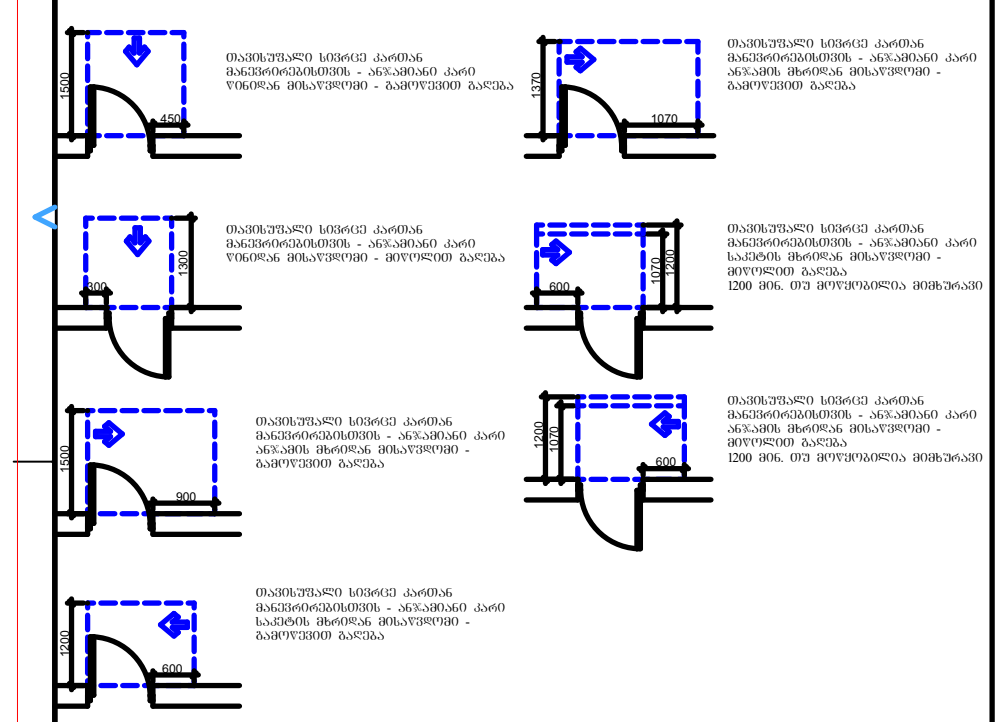

± 0.00
660.00

მისაწვდომობის გეგმა +3.50 ნიშნულზე

ავტორი;არქიტექტორი: გ.მაკარიძე

1:100

a-24

A3 ფორმატი

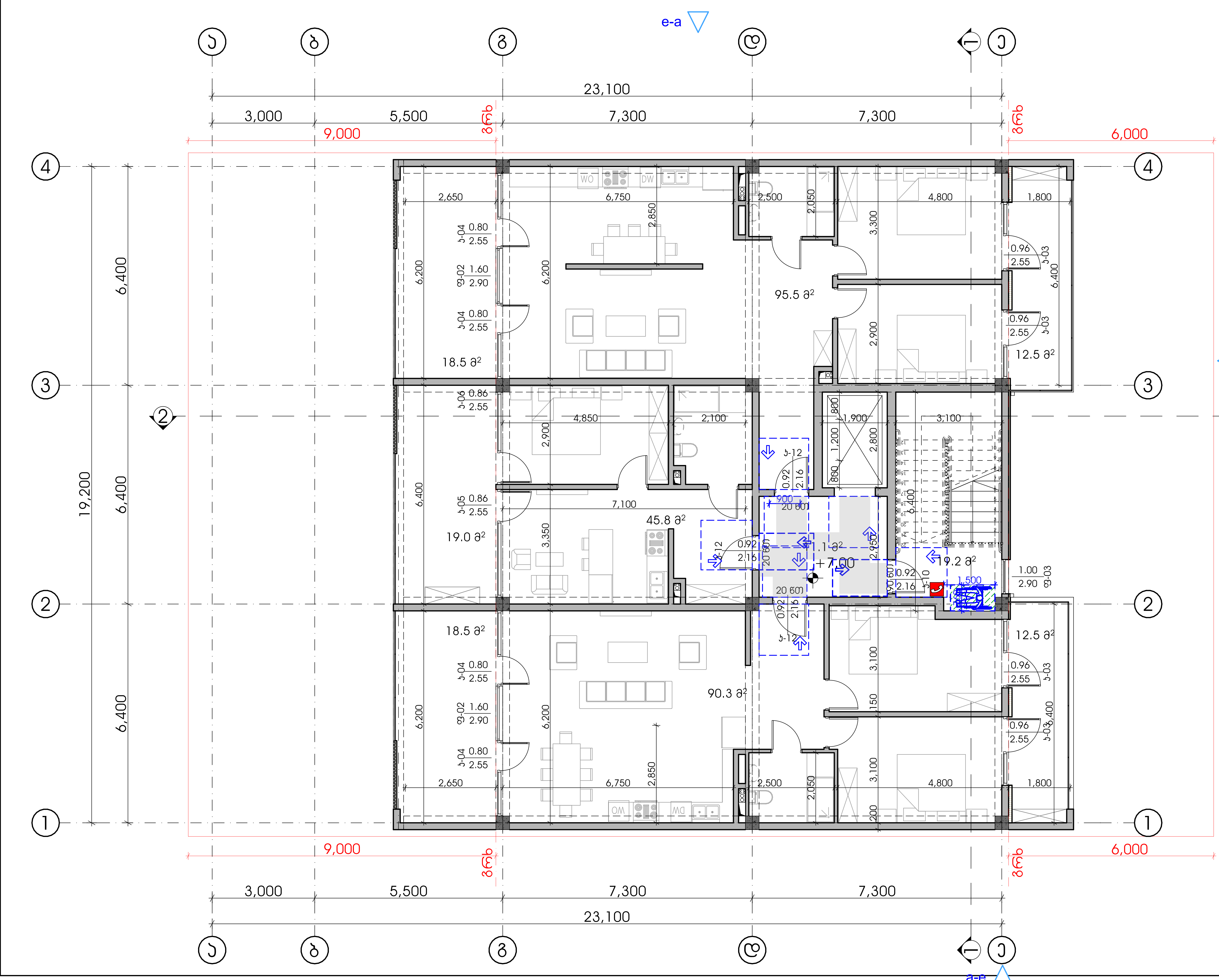

პირობითი აღნიშვნები

მისაწვდომი სვლაგზი

მოსატრიალებელი სივრცეები

ვარიანტი 1 ვარიანტი 2

დამკვეთი:

მრავალბინიანი საცხოვრებელი სახლი

მის.: ქ.თბილისი ლისის ტბის მიმდ. 01.10.18.009.069

შენიშვნა:

თავისუფალი სივრცე კართან მანევრირებისთვის - ანჯამიანი კარი წინიდან მისაწვდომი - გამოწევით გაღება

თავისუფალი სივრცე კართან მანევრირებისთვის - ანჯამიანი კარი ანჯამის მხრიდან მისაწვდომი - გამოწევით გაღება

თავისუფალი სივრცე კართან მანევრირებისთვის - ანჯამიანი კარი წინიდან მისაწვდომი - მიწოლით გაღება

თავისუფალი სივრცე კართან მანევრირებისთვის - ანჯამიანი კარი საკეტის მხრიდან მისაწვდომი - მიწოლით გაღება 1200 მმ. თუ მოწყობილია მიმხურავი

± 0.00

660.00

მისაწვდომობის გეგმა +7.00 ნიშნულზე

ავტორი;არქიტექტორი: გ.მაკარიძე

1:100

a-25

A3 ფორმატი

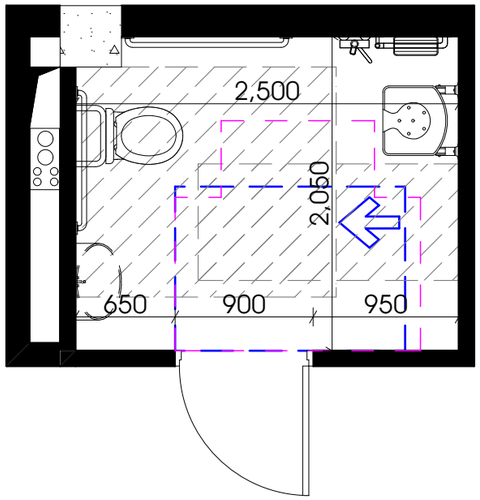

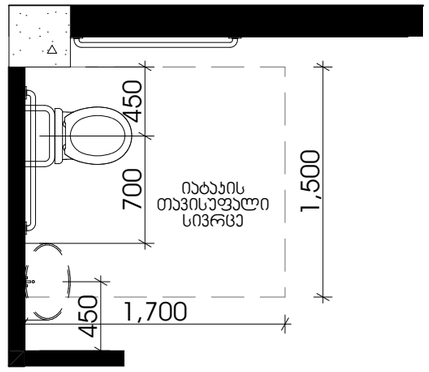

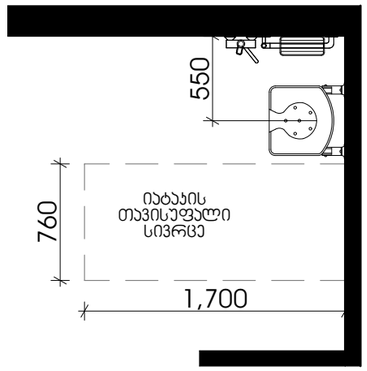

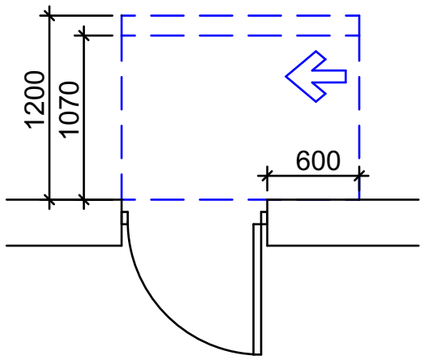

თავისუფალი სივრცე კართან
მანევრირებისთვის - ანჯამიანი კარი
ანჯამის მხრიდან მისაწვდომი -
მიწოლით გაღება
1200 მინ. თუ მოწყობილია მიმხურავი

T ფორმის მოსატრიალებელი სივრცე

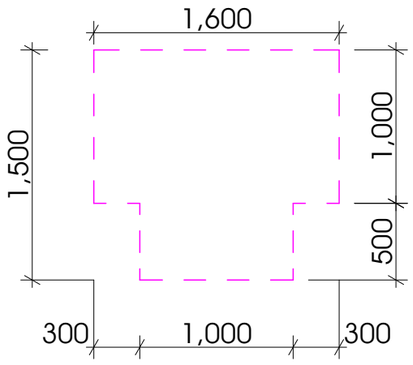

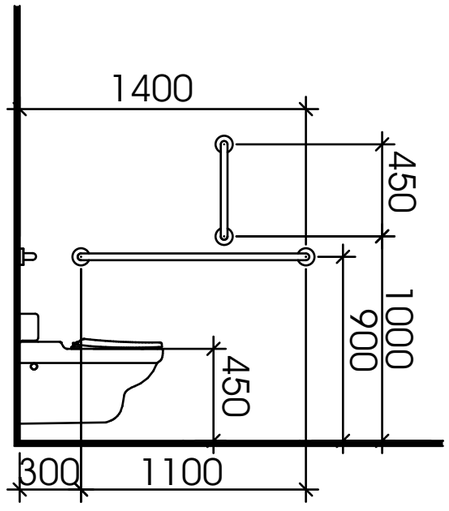

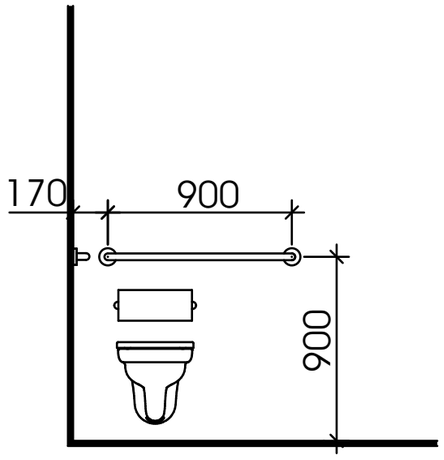

თავისუფალი სივრცე
ფეხის ფალანგისთვის

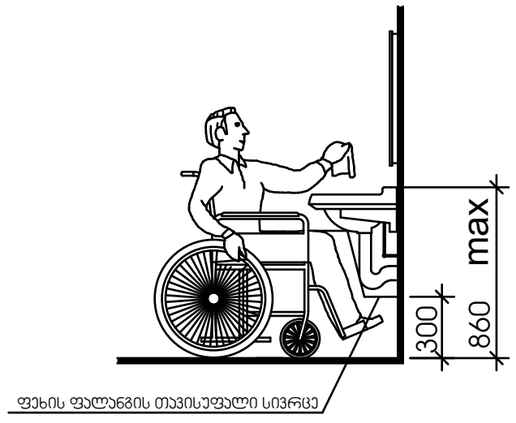

დამკვეთი:

მრავალბინიანი საცხოვრებელი სახლი

მის.: ქ.თბილისი ლისის ტბის მიმდ.
01.10.18.009.069

შენიშვნა:

± 0.00
660.00

მისაწვდომი სან. ჯვანძი

ავტორი;არქიტექტორი: გ.მაჯარიძე

a-26

A3 ფორმატი

ნიშანი განათავსლება
გზა-კიბის სახლვრებში კარის მომიჯნავედ

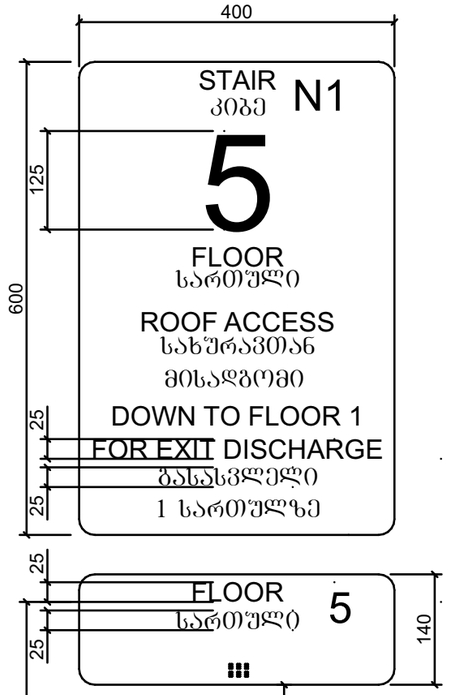

ნიშანი განათავსლება
გზა-კიბის სახლვრებში კარის მომიჯნავედ

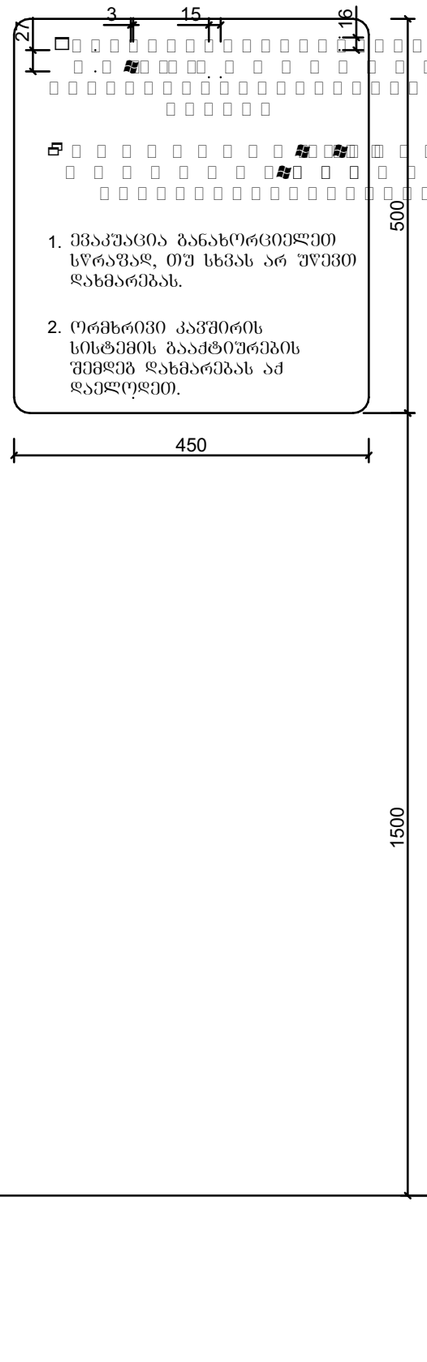

ნიშანი განათავსლება
გარე მისაწვდომ ავტოსადგომთან

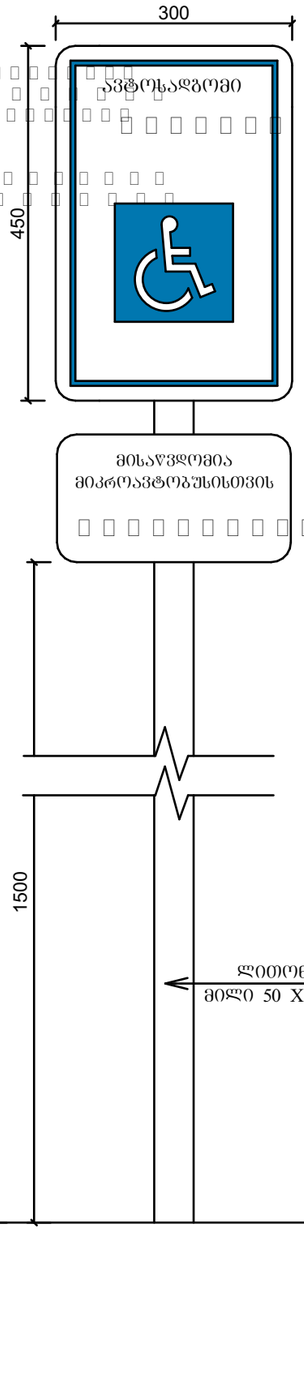

ნიშანი განათავსლება
შიგა მისაწვდომ ავტოსადგომთან

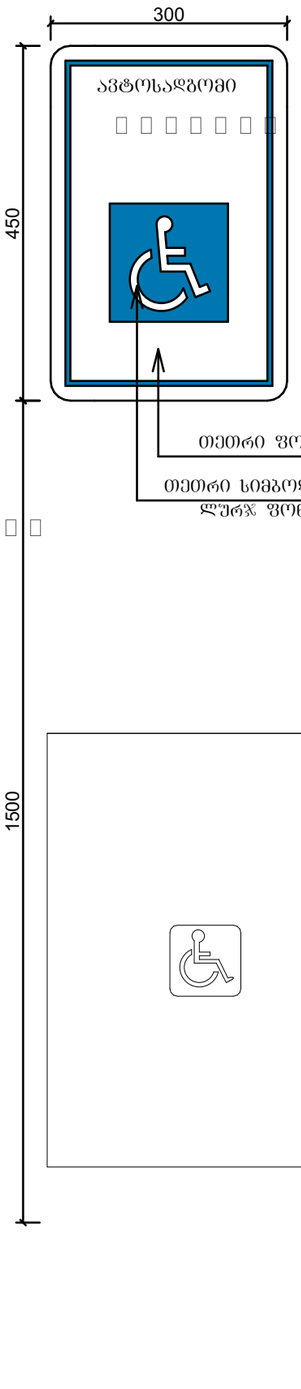

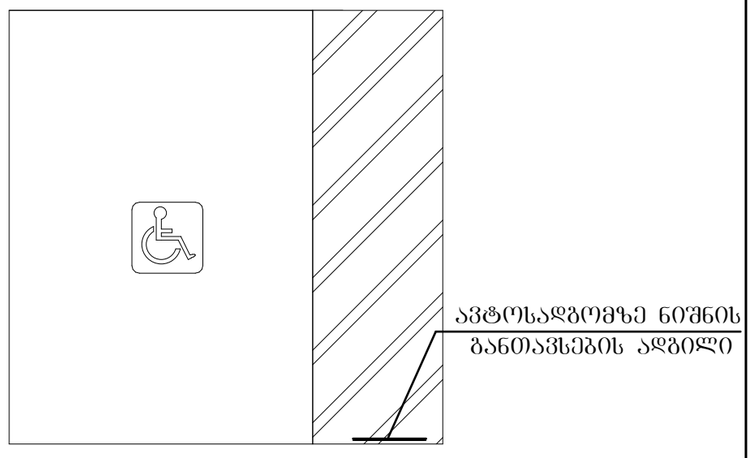

დამკვეთი:

მრავალბინიანი საცხოვრებელი სახლი

მის.: ქ.თბილისი ლისის ტბის მიმდ.
01.10.18.009.069

შენიშვნა:

± 0.00
660.00

ნიშნები, პიქტოგრამები, ბრაილები

ავტორი;არქიტექტორი: გ.მაჯარიძე

a-27

A3 ფორმატი

ორმხრივი კაუშირის გამოყენების წესები, ნიშანი უნდა გაიკრას თაუშესაფრის შართობებთან

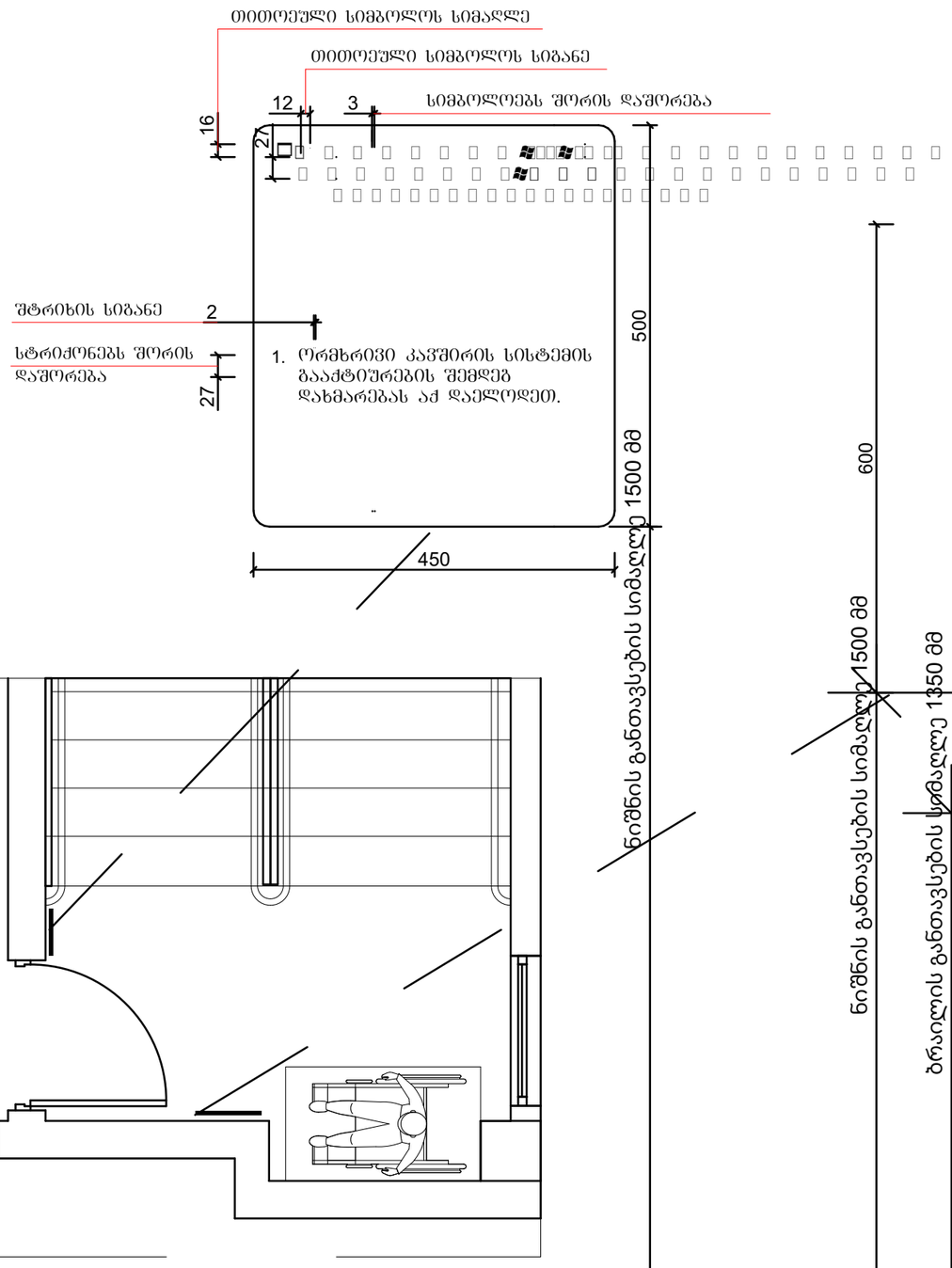

გზა-კიბის ამოსაცნობის ნიშანი, გზა-კიბის საზღვრებში, დერეფანში გამავალი კარის საკეტის მომიჯნავედ

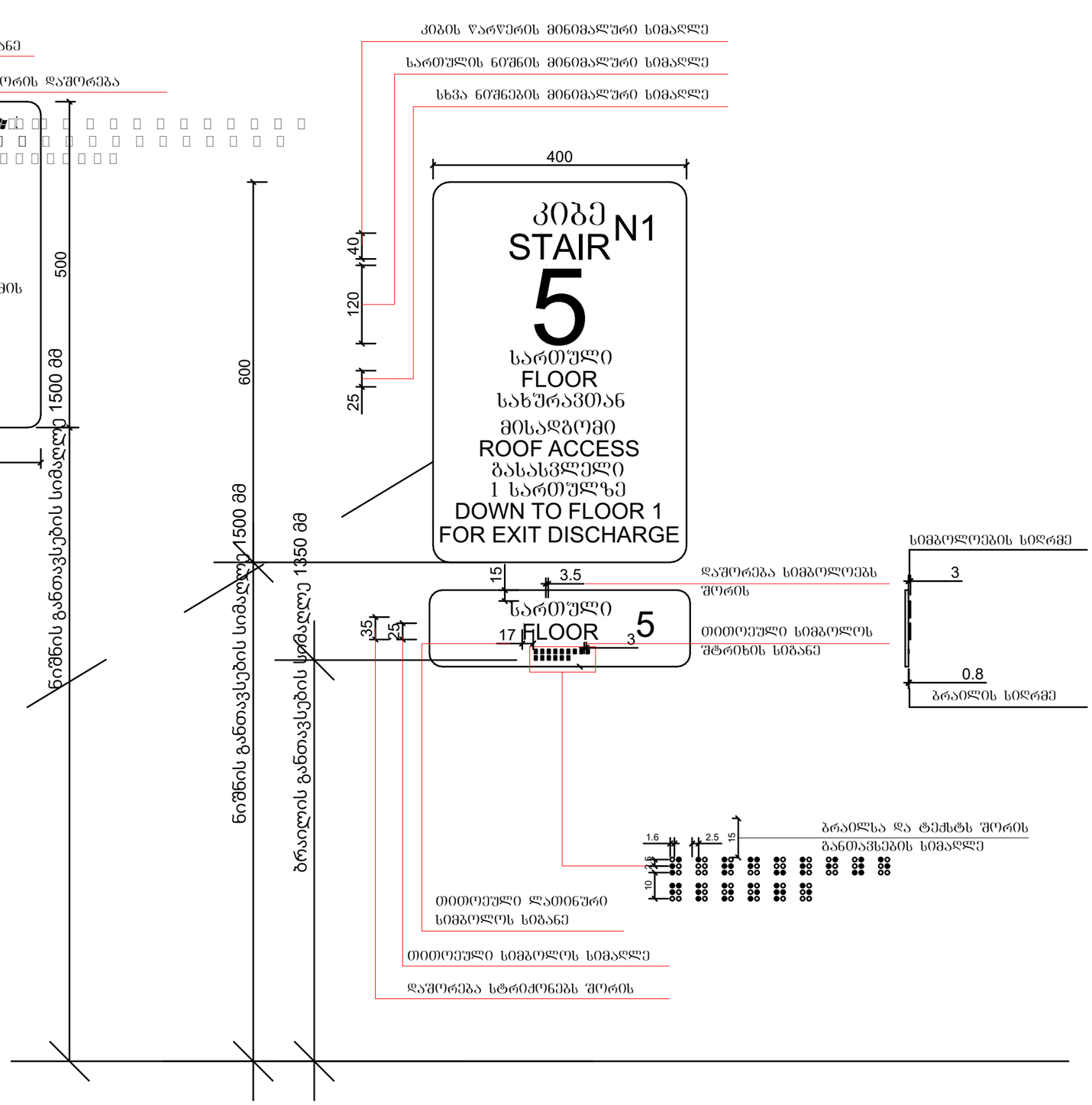

± 0.00
660.00

დამკვეთი:

მრავალბინიანი საცხოვრებელი სახლი

მის.: ქ.თბილისი ლისის ტბის მიმდ.
01.10.18.009.069

შენიშვნა:

ნიშნები, პიქტოგრამები, ბრაილები

ავტორი;არქიტექტორი: გ.მაჯარიძე

a-28

A3 ფორმატი

ნიშანი პიქტოგრამებით, ამობეჭდილი ნიშნებით და ბრაილით განთავსდება მისაწვდომ ტუალეტებთან კარის მომიჯნავედ

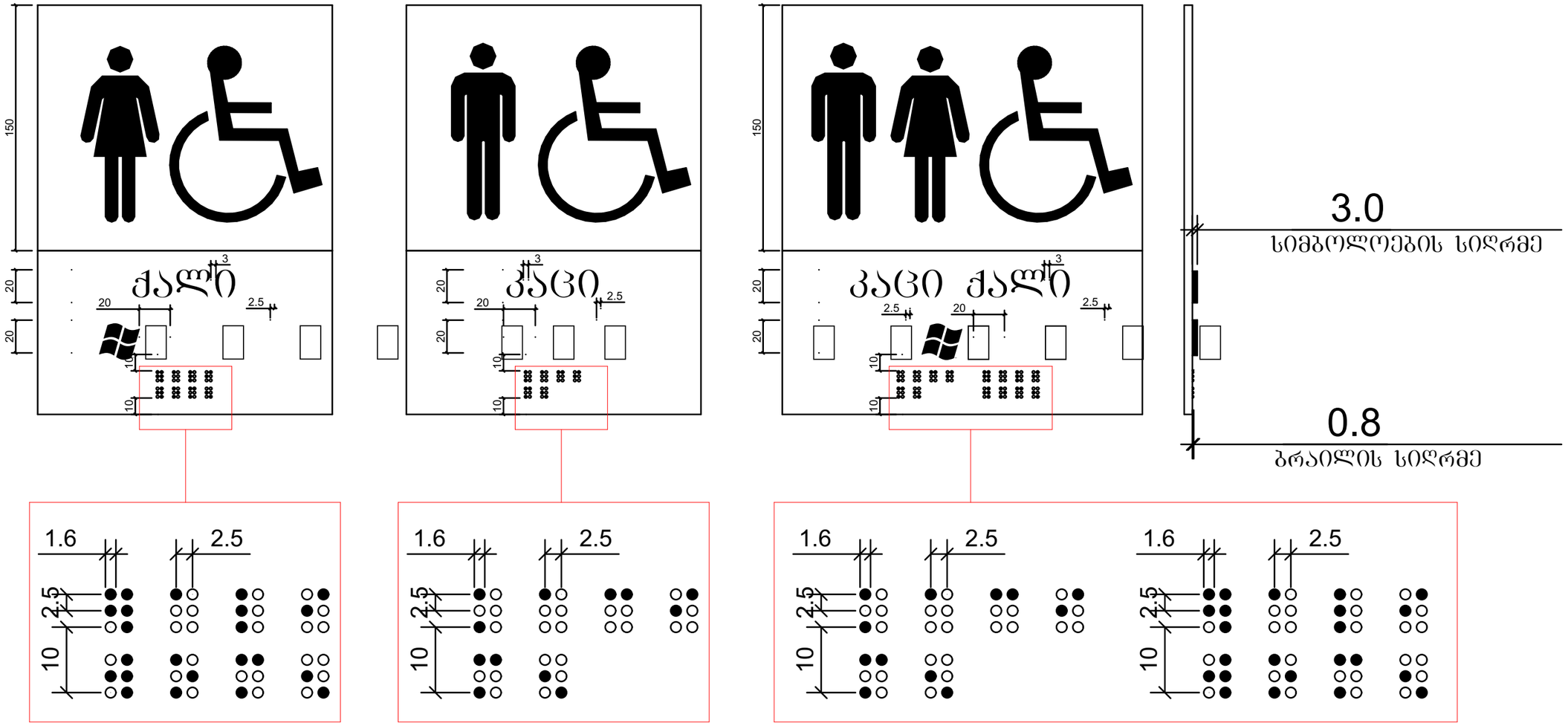

დამკვეთი:

მრავალბინიანი საცხოვრებელი სახლი

მის.: ქ.თბილისი ლისის ტბის მიმდ. 01.10.18.009.069

შენიშვნა:

± 0.00
660.00

ნიშნები, პიქტოგრამები, ბრაილები

ავტორი;არქიტექტორი: გ.მაჯარიძე

a-29

A3 ფორმატი

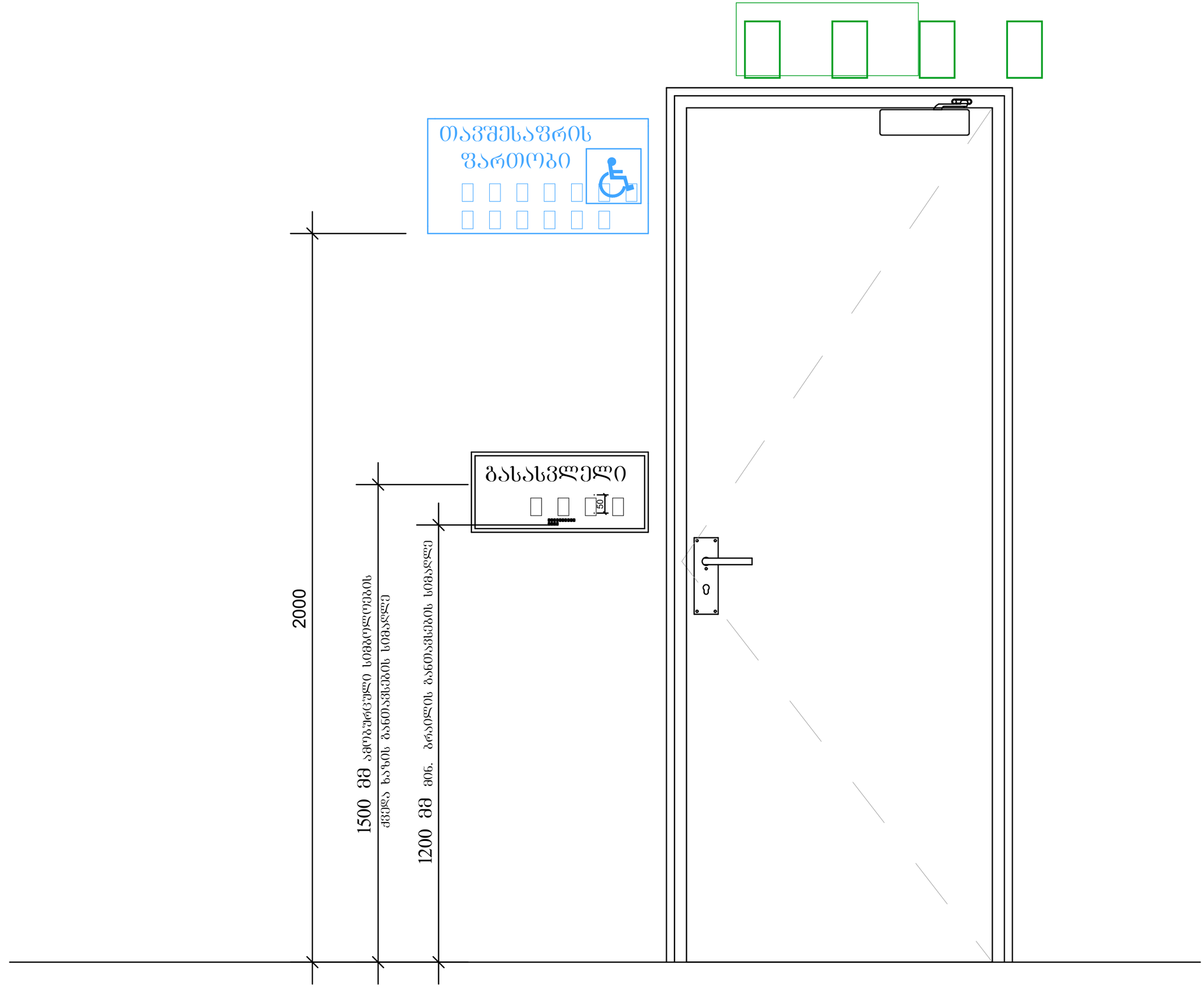

დამკვეთი:

მრავალბინიანი საცხოვრებელი სახლი

მის.: ქ.თბილისი ლისის ტბის მიმდ.
01.10.18.009.069

შენიშვნა:

± 0.00
660.00

ნიშნები, პიქტოგრამები, ბრაილები

ავტორი;არქიტექტორი: გ.მაჯარიძე

a-30

A3 ფორმატი

გასასვლელის განათებული ნიშანი

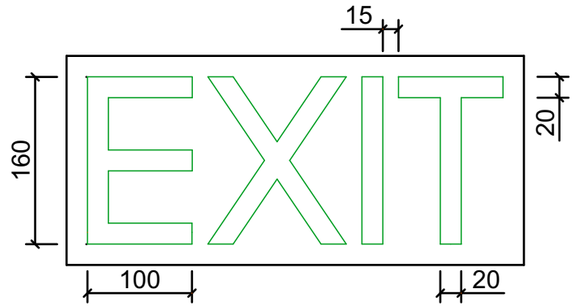

განათებული ნიშანი
თავშესაფრის ფართობთან მიმავალ კართან

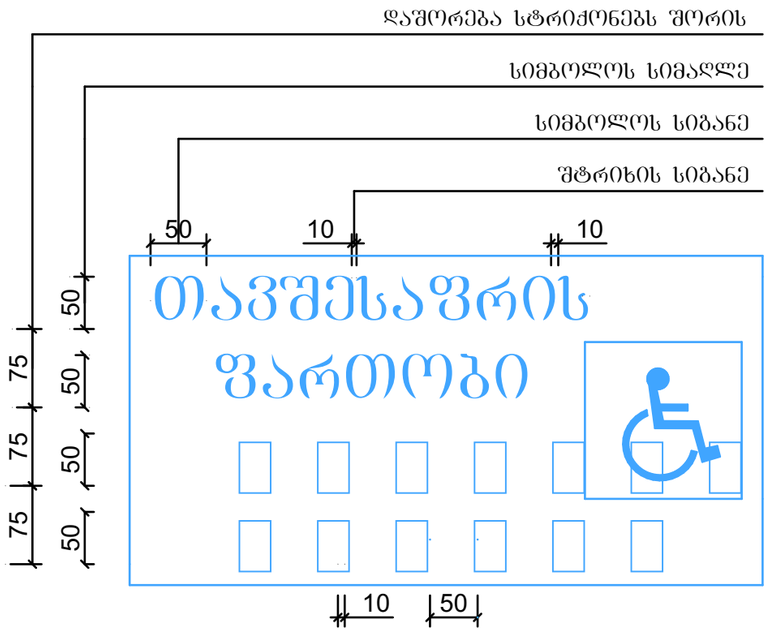

ნიშანი ამობურცული სიმბოლოებით და ბრაილით გზა-კიბის შესასვლელთან და გარეთ გამავალ ქვედა კართან

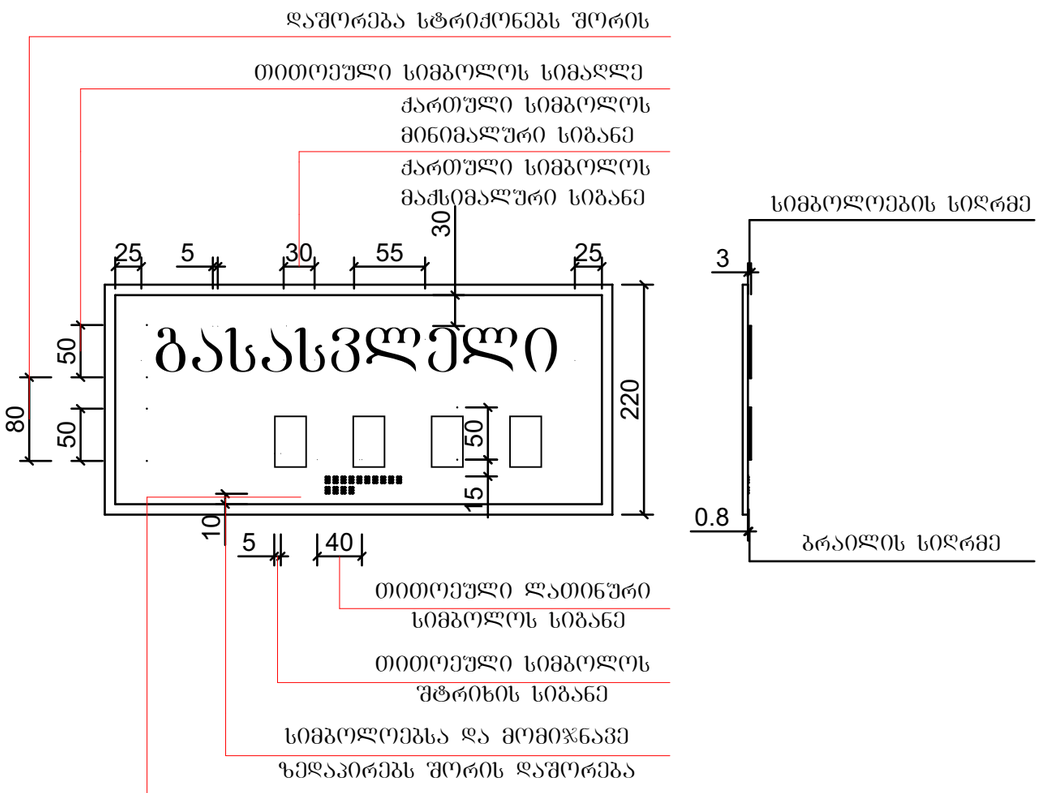

დამკვეთი:

მრავალბინიანი საცხოვრებელი სახლი

მის.: ქ.თბილისი ლისის ტბის მიმდ. 01.10.18.009.069

შენიშვნა:

± 0.00
660.00

ნიშნები, პიქტოგრამები, ბრაილები

ავტორი;არქიტექტორი: გ.მაჯარიძე

a-31

A3 ფორმატი

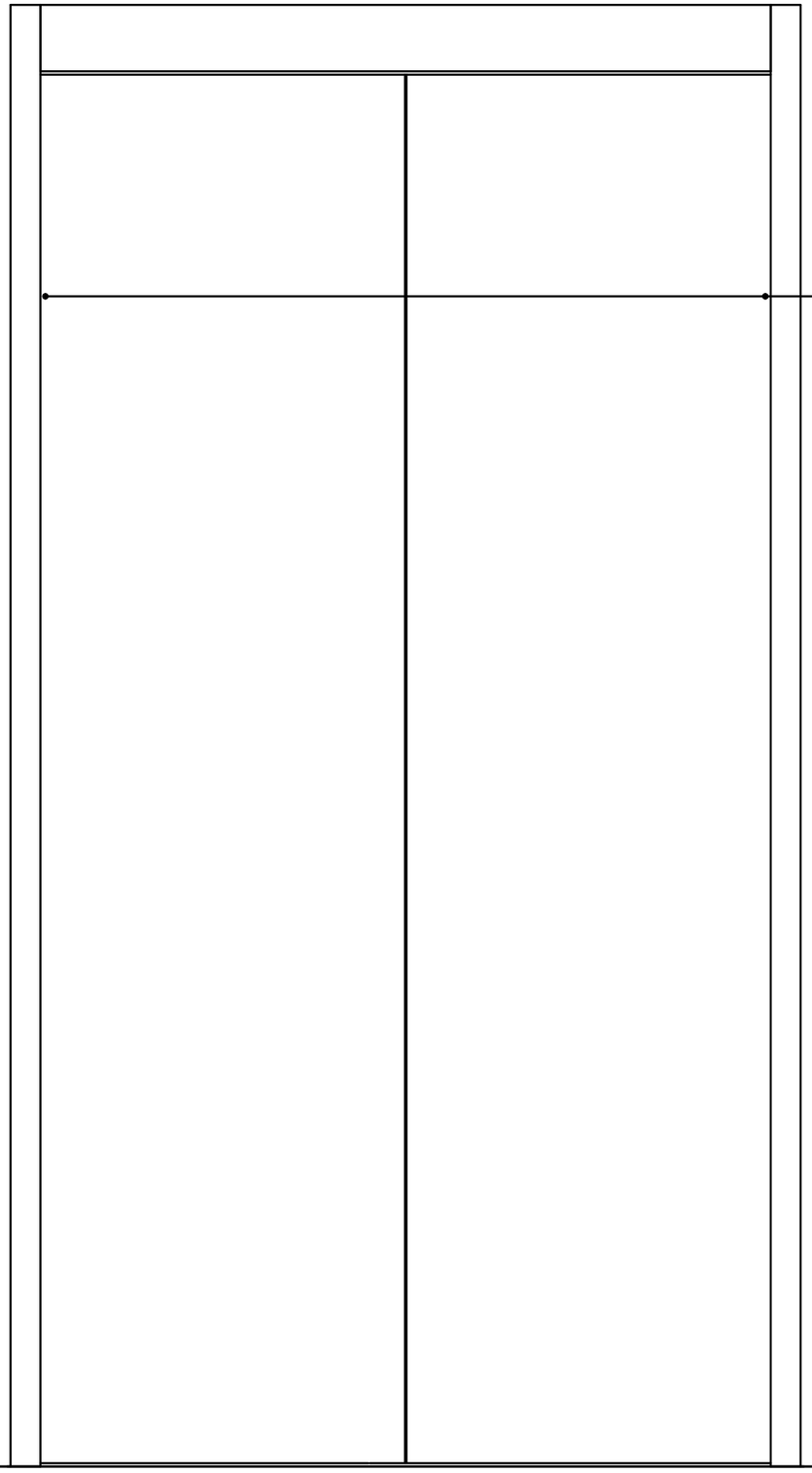

სასწრაფო სამედიცინო დახმარების საერთაშორისო სიმბოლო
(სიცოცხლის ვარსკვლავი) განთავსდება ლიფტის ჩარჩოს ორივე მხარეს

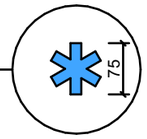

ნიშანი განთავსდება ლიფტის გამოსაძახებელ ღილაკთან

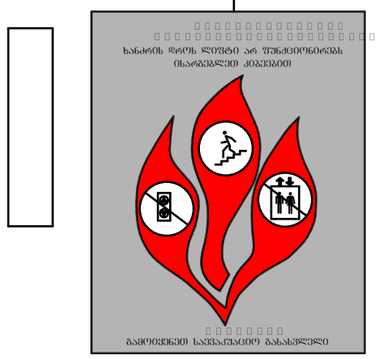

დამკვეთი:

მრავალბინიანი საცხოვრებელი სახლი

მის.: ქ.თბილისი ლისის ტბის მიმდ.
01.10.18.009.069

შენიშვნა:

± 0.00
660.00

ნიშნები, პიქტოგრამები, ბრაილები

ავტორი;არქიტექტორი: გ.მაჯარიძე

a-32

A3 ფორმატი