გამწვანების პროექტი



მისამართი: ქ. თბილისი, ალექსი გოზრონიძის ქ. N5
საკადასტრო კოდი: 01.11.13.002.264
ფართობი:14 911 კვ.მ
კ-3=4 473.3 კვ.მ (0.3)

აღწერის ჩატარების თარიღი	26/01/2025
დასკვნის გაცემის თარიღი	26/01/2025
მისამართი	ქ. თბილისი, ალექსი გობრონიძის ქუჩა N5 ს.კ: 01.11.13.002.264 ილია ვეკუას ქ. N11გ; ს.კ: 01.11.13.001.122
ფართობი	ს.კ: 01.11.13.002.264 - 14911 კვ.მ 01.11.13.001.122 – 26125 კვ.მ
მესაკუთრე	ს.კ: 01.11.13.002.264 - შპს „ქროსი“ ID: 204573611 თანასაკუთრება ს.კ:01.11.13.001.122 - შპს „იწნ დეველოპმენტ გლდანი“
აღწერილი ნარგავების რაოდენობა	58 ძირი

ცხრილი N1

N	სახეობა	დიამეტრი მიწის პირიდან 10 სმ ზე	მდგომარეობა	შენიშვნა
ს.კ	01.11.13.002.264	შპს „ქროსი“ ID: 204573611		
1	ფიჭვი ელდარის - Pinus eldarica	44,5	ჯანსაღი	არ ექვემდებარება გადარგვას და გახარებას
2	ფიჭვი ელდარის - Pinus eldarica	62	ჯანსაღი	არ ექვემდებარება გადარგვას და გახარებას
3	ტყემალი - Prunus cerasifera	12-14	ჯანსაღი	ხილ-კენკროვანი
4	კაკალი - juglans regia	6	ავარიული	ფაუტ ჯირკზე
5	ფიჭვი ელდარის - Pinus eldarica	58	ჯანსაღი	არ ექვემდებარება გადარგვას და გახარებას
6	ფიჭვი ელდარის - Pinus eldarica	57	ჯანსაღი	არ ექვემდებარება გადარგვას და გახარებას
7	ფიჭვი ელდარის - Pinus eldarica	52	ჯანსაღი	არ ექვემდებარება გადარგვას და გახარებას
8	ფიჭვი ელდარის - Pinus eldarica	54	ჯანსაღი	არ ექვემდებარება გადარგვას და გახარებას
9	ფიჭვი ელდარის - Pinus eldarica	36	ჯანსაღი	არ ექვემდებარება გადარგვას და გახარებას
10	ფიჭვი ელდარის - Pinus eldarica	45	ჯანსაღი	არ ექვემდებარება გადარგვას და გახარებას
11	ფიჭვი ელდარის - Pinus eldarica	49	ჯანსაღი	არ ექვემდებარება გადარგვას და გახარებას
12	ფიჭვი ელდარის - Pinus eldarica	46	ჯანსაღი	არ ექვემდებარება გადარგვას და გახარებას
13	ფიჭვი ელდარის - Pinus eldarica	43	ჯანსაღი	არ ექვემდებარება გადარგვას და გახარებას

14	ფიჭვი ელდარის - Pinus eldarica	54	ჯანსაღი	არ ექვემდებარება გადარგვას და გახარებას
15	ფიჭვი ელდარის - Pinus eldarica	46	ჯანსაღი	არ ექვემდებარება გადარგვას და გახარებას
16	ამერიკული ნეკერჩხალი - Acer negundo	6,5	ჯანსაღი	ექვემდებარება გადარგვას და გახარებას
17	ფიჭვი ელდარის - Pinus eldarica	41	ჯანსაღი	არ ექვემდებარება გადარგვას და გახარებას
18	თუთა - Morus ssp.	8-14	ჯანსაღი	ექვემდებარება გადარგვას და გახარებას
19	თუთა - Morus ssp.	12.7	ჯანსაღი	ექვემდებარება გადარგვას და გახარებას
20	ფიჭვი ელდარის - Pinus eldarica	54	ჯანსაღი	არ ექვემდებარება გადარგვას და გახარებას
21	ფიჭვი ელდარის - Pinus eldarica	36	ჯანსაღი	არ ექვემდებარება გადარგვას და გახარებას
22	ფიჭვი ელდარის - Pinus eldarica	57	ჯანსაღი	არ ექვემდებარება გადარგვას და გახარებას
23	ჭერამი - Prunus armeniaca	7,5	ჯანსაღი	ხილ-კენკროვანი
24	ფიჭვი ელდარის - Pinus eldarica	35	ჯანსაღი	არ ექვემდებარება გადარგვას და გახარებას
25	თუთა - Morus ssp.	8-19	ჯანსაღი	ექვემდებარება გადარგვას და გახარებას
26	თუთა - Morus ssp.	24	ჯანსაღი	ექვემდებარება გადარგვას და გახარებას
27	ფიჭვი ელდარის - Pinus eldarica	47	ჯანსაღი	არ ექვემდებარება გადარგვას და გახარებას
28	ფიჭვი ელდარის - Pinus eldarica	47	ჯანსაღი	არ ექვემდებარება გადარგვას და გახარებას
29	ფიჭვი ელდარის - Pinus eldarica	50	ჯანსაღი	არ ექვემდებარება გადარგვას და გახარებას
30	თუთა - Morus ssp.	7	ჯანსაღი	ექვემდებარება გადარგვას და გახარებას
31	ფიჭვი ელდარის - Pinus eldarica	48	ჯანსაღი	არ ექვემდებარება გადარგვას და გახარებას
32	ფიჭვი ელდარის - Pinus eldarica	41	ჯანსაღი	არ ექვემდებარება გადარგვას და გახარებას
33	ჭერამი - Prunus armeniaca	3-9	ჯანსაღი	ხილ-კენკროვანი
34	ჭერამი - Prunus armeniaca	39	ჯანსაღი	ხილ-კენკროვანი
35	ფიჭვი ელდარის - Pinus eldarica	56	ჯანსაღი	არ ექვემდებარება გადარგვას და გახარებას
36	ფიჭვი ელდარის - Pinus eldarica	38	ჯანსაღი	არ ექვემდებარება გადარგვას და გახარებას

37	ფიჭვი ელდარის - Pinus eldarica	43	ჯანსაღი	არ ექვემდებარება გადარგვას და გახარებას
38	ფიჭვი ელდარის - Pinus eldarica	52	ჯანსაღი	არ ექვემდებარება გადარგვას და გახარებას
39	ფიჭვი ელდარის - Pinus eldarica	39	ჯანსაღი	არ ექვემდებარება გადარგვას და გახარებას
40	კურდღლისცოცხა - Genista	1-5	ჯანსაღი	ბუჩქი
41	კურდღლისცოცხა - Genista	1-5	ჯანსაღი	ბუჩქი
42	კურდღლისცოცხა - Genista	1-5	ჯანსაღი	ბუჩქი
43	კურდღლისცოცხა - Genista	1-5	ჯანსაღი	ბუჩქი
44	კურდღლისცოცხა - Genista	1-5	ჯანსაღი	ბუჩქი
45	კურდღლისცოცხა - Genista	1-5	ჯანსაღი	ბუჩქი
46	აილანთუსი - Ailantus altisima	11,5	ჯანსაღი	ექვემდებარება გადარგვას და გახარებას
47	გლედიჩია - Gleditsia	22	ჯანსაღი	ექვემდებარება გადარგვას და გახარებას
48	იფანი - Fraxinus excelsior	5	ჯანსაღი	ექვემდებარება გადარგვას და გახარებას
49	იფანი - Fraxinus excelsior	8	ჯანსაღი	ექვემდებარება გადარგვას და გახარებას
50	აილანთუსი - Ailantus altisima	13-17	ჯანსაღი	ექვემდებარება გადარგვას და გახარებას
51	იფანი - Fraxinus excelsior	8	ჯანსაღი	ექვემდებარება გადარგვას და გახარებას
52	აკაცია - Robinia pseudoacacia	26-30	ჯანსაღი	ექვემდებარება გადარგვას და გახარებას
53	იფანი - Fraxinus excelsior	2-5	ჯანსაღი	ექვემდებარება გადარგვას და გახარებას
54	აკაცია - Robinia pseudoacacia	26	ჯანსაღი	ექვემდებარება გადარგვას და გახარებას
ს.კ:-	01.11.13.001.122	შპს „ინნ დეველოპმენტ გლდანი“		
55	ასკილი - Rosa canina	2-4	ჯანსაღი	ხილ-კენკროვანი
56	თუთა - Morus ssp.	3,5	ჯანსაღი	ექვემდებარება გადარგვას და გახარებას
57	ლეღვი - Ficus carica	5	ჯანსაღი	ხილ-კენკროვანი
58	ფიჭვი ელდარის - Pinus eldarica	42	ჯანსაღი	არ ექვემდებარება გადარგვას და გახარებას

აღწერილი ნარგავბის რაოდენობა	58
ხილ კენკროვანი ნარგავბის რაოდენობა	6

ზეხმელი ნარგავების რაოდენობა	0
ხმობადი ნარგავბის რაოდენობა	1
ფაუტი/ავარიული ნარგავბის რაოდენობა	1

ტერიტორიის მდგომარების ამსახველი ფოტო-მასალა იხილეთ დანართის სახით.

მწვანე ნარგავების (მერქნიანი მცენარეების) ვიზუალური დათვალიერება განახორციელა თეიმურაზ ნაფეტვარიძემ, რომელიც ქალაქ თბილისის მუნიციპალიტეტის მერის 2024 წლის 18 იანვრის N 1-28 ბრძანებით დარეგისტრირდა გარემოს დაცვის საქალაქო სამსახურის მონაცემთა ბაზაში მწვანე ნარგავების ხარისხობრივი შეფასებაზე დასკვნის გამცემ უფლებამოსილ პირად.

შპს „ტასჰაბი“

დირექტორი: სერგო გიორგაია

შემსრულებალი თეიმურაზ ნაფეტვარიძე

ექსპერტი - დენდროლგი: Tel: 599 24 42 95












6


7


8






Aktex




13
















21



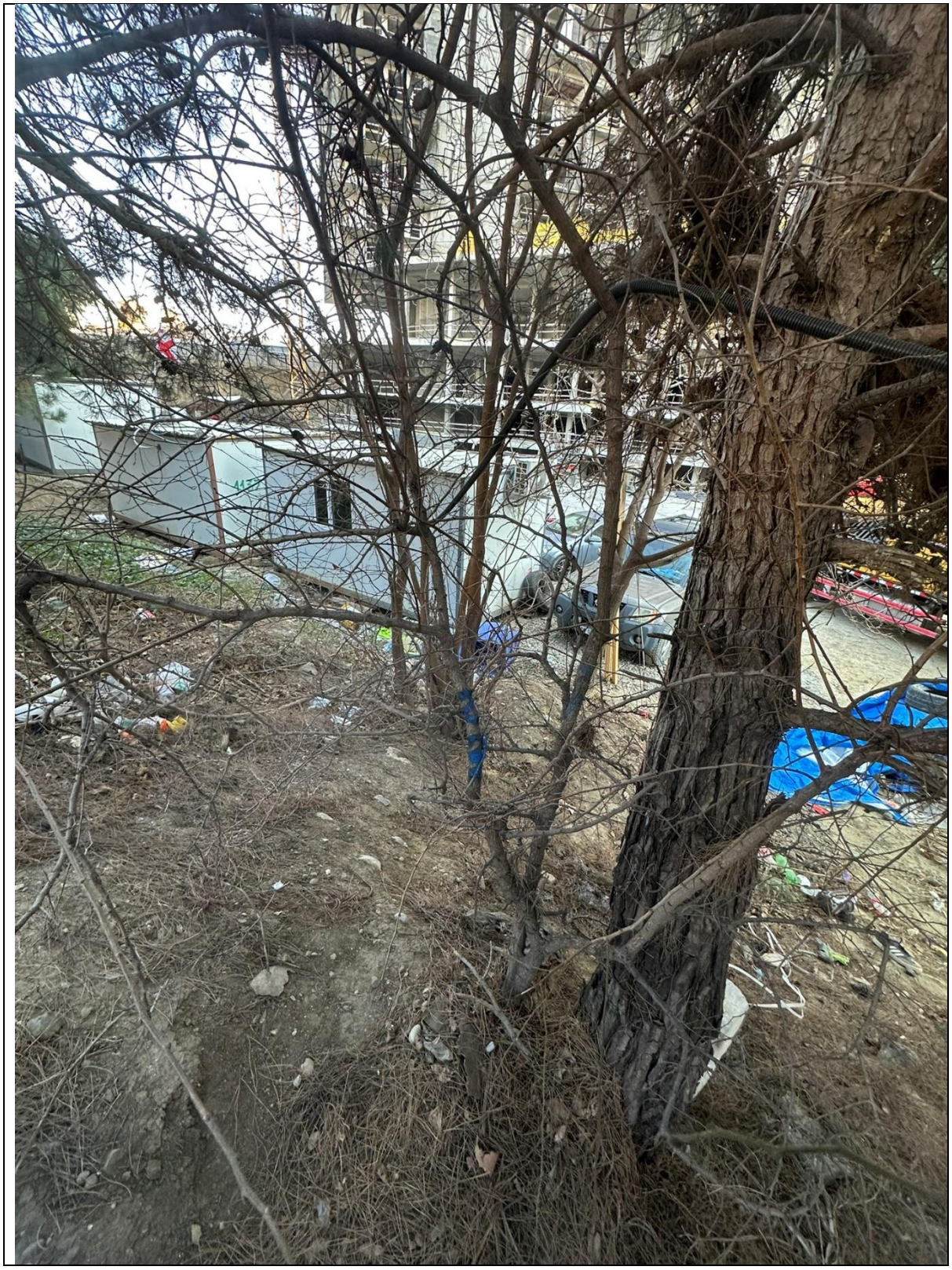

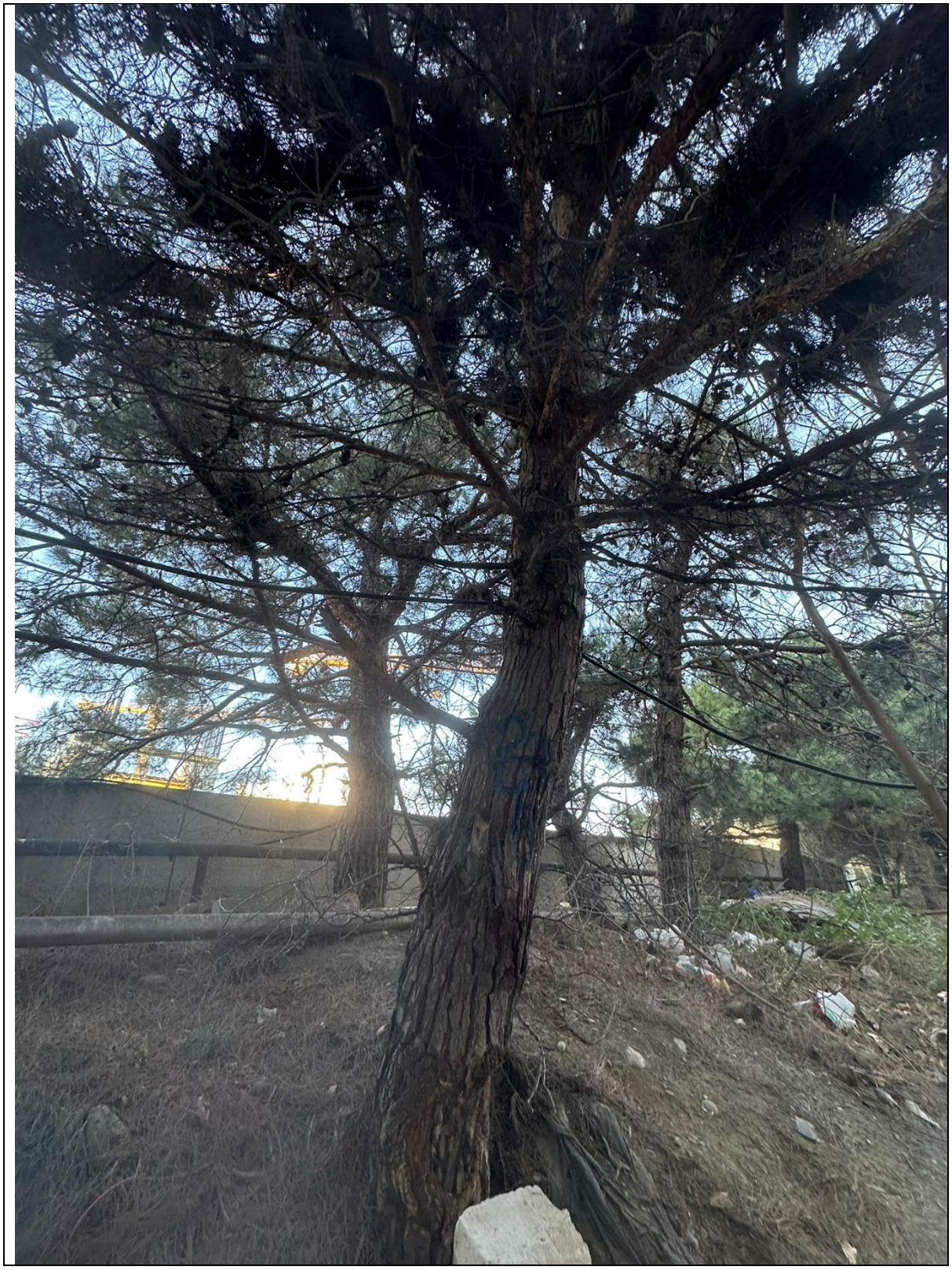








28


29

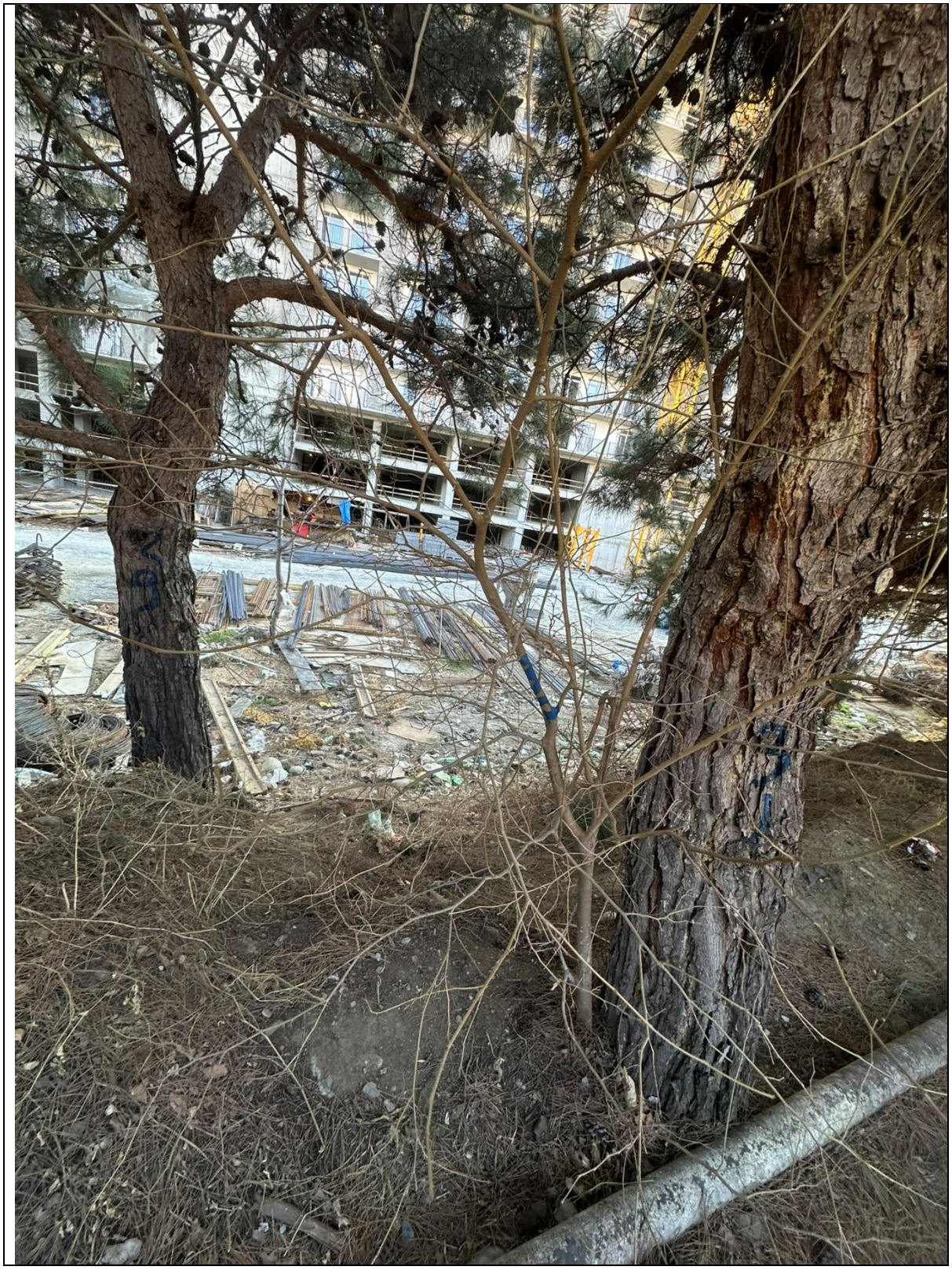

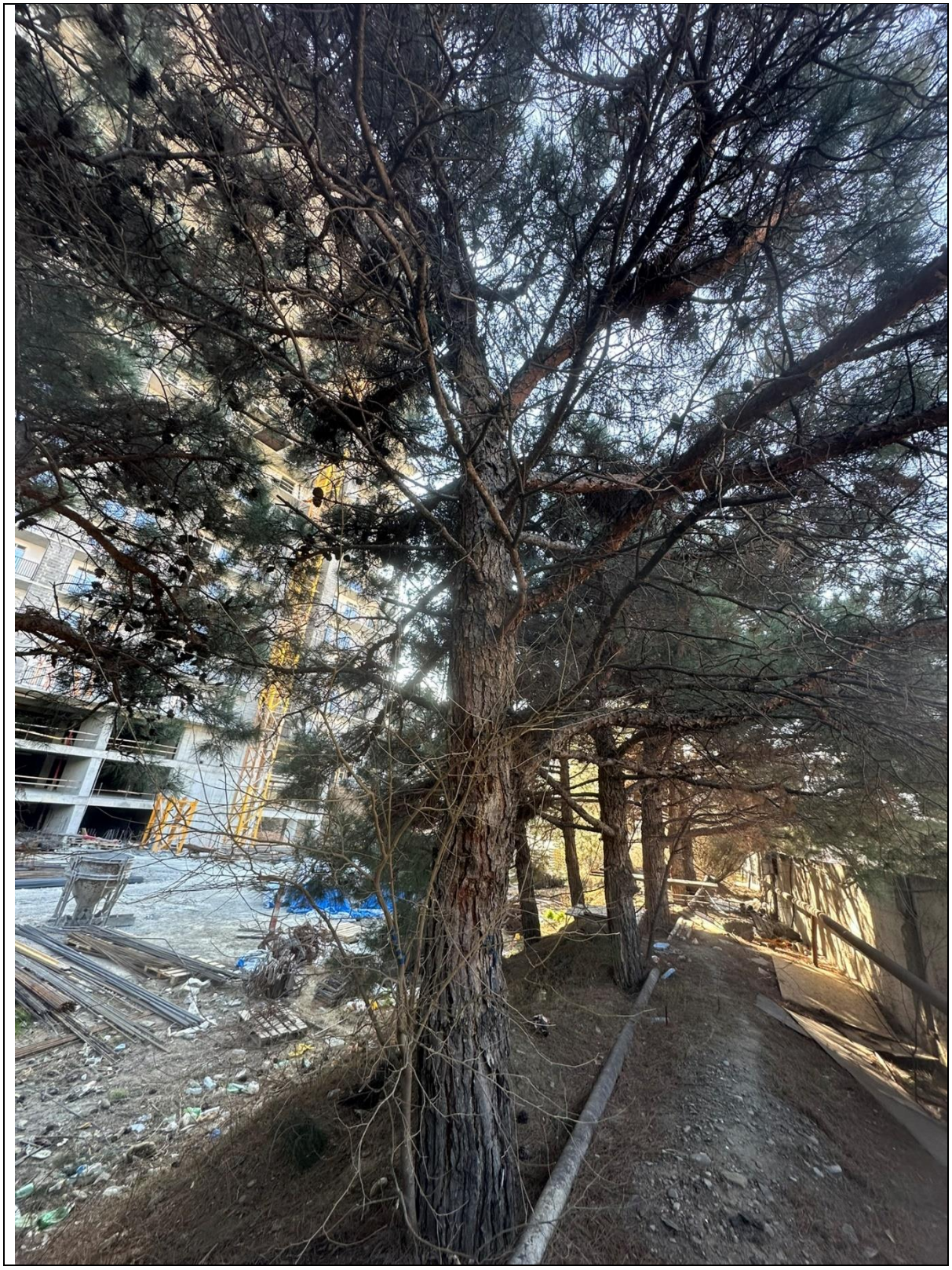


32

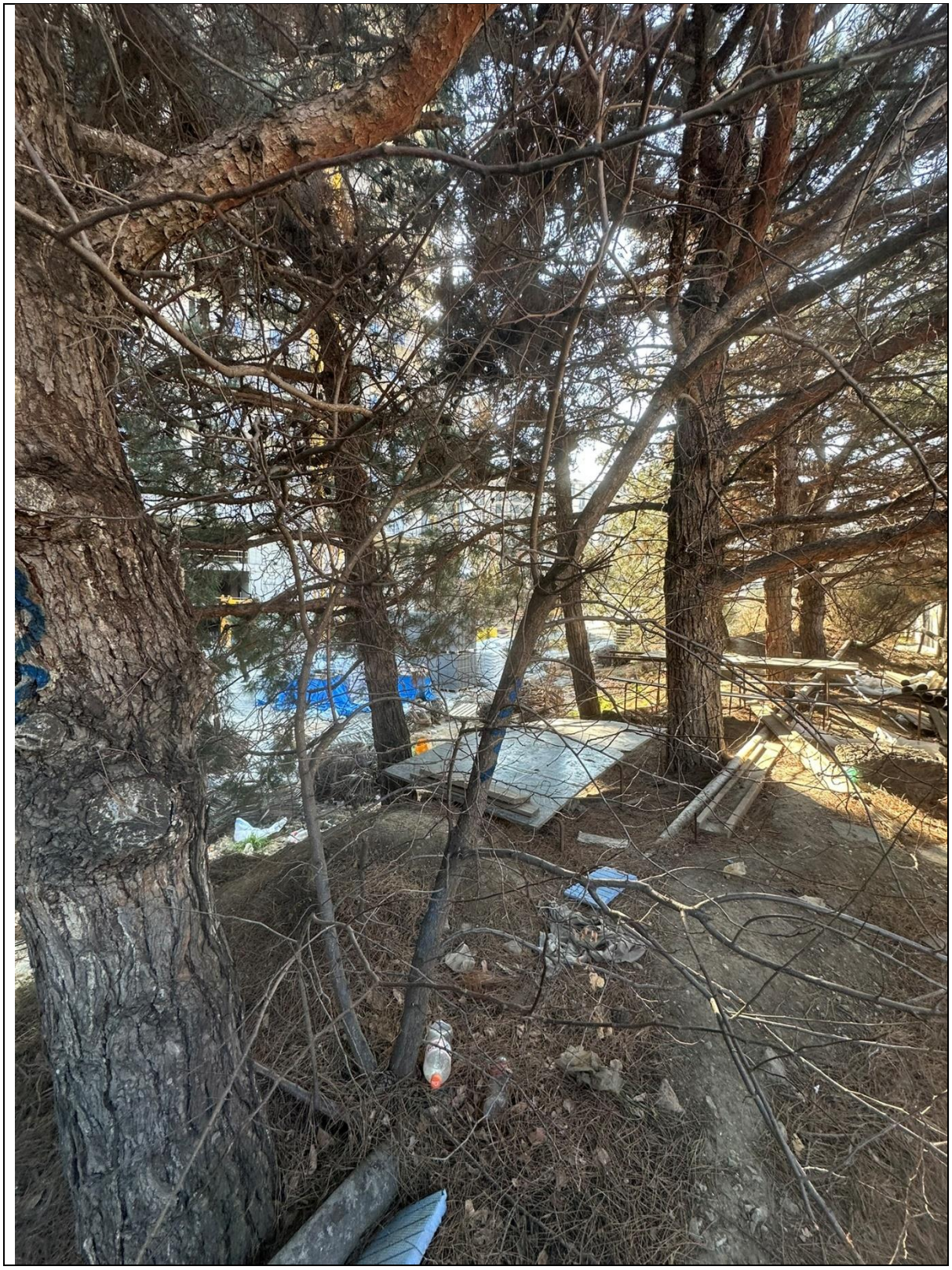

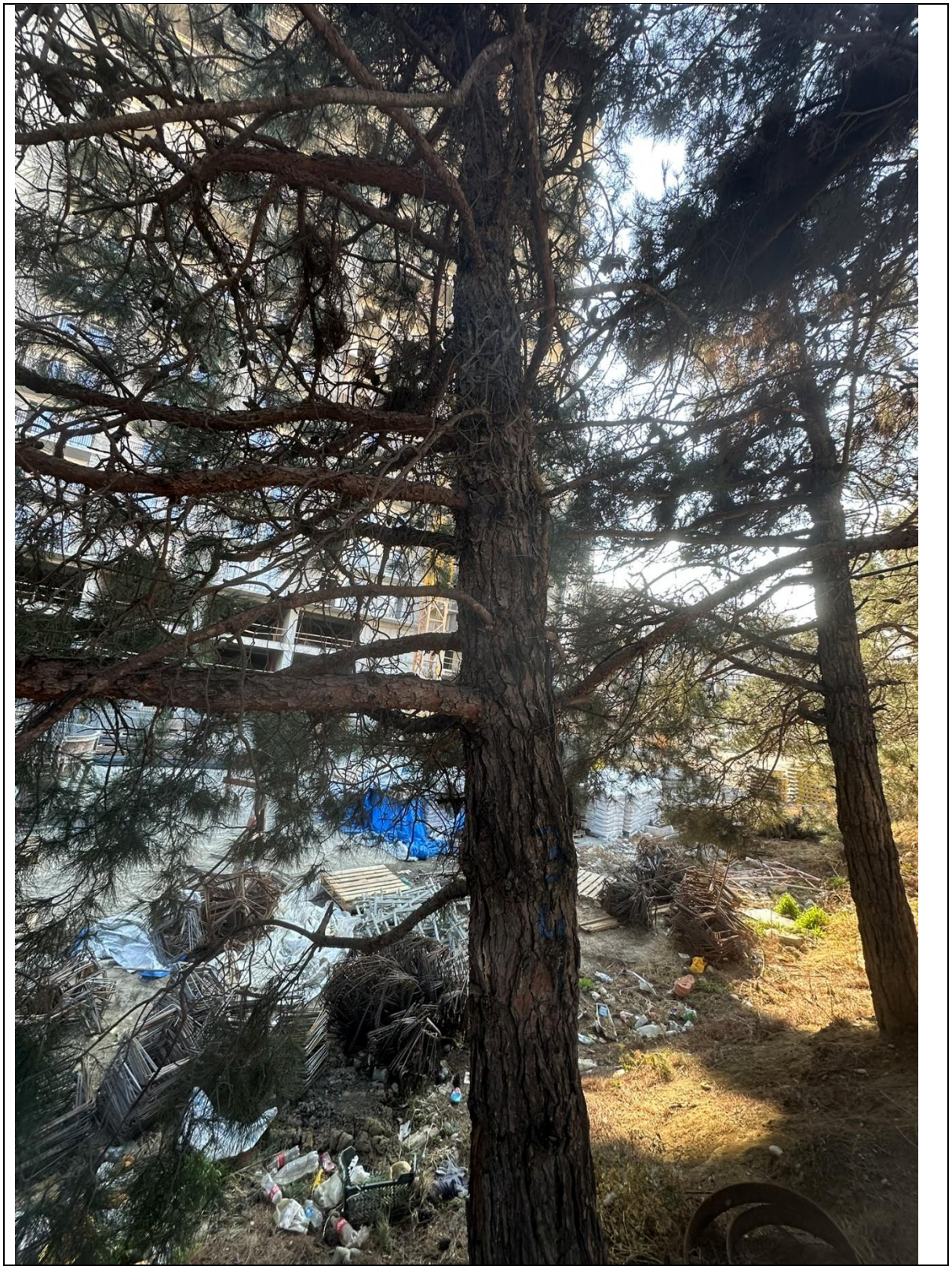



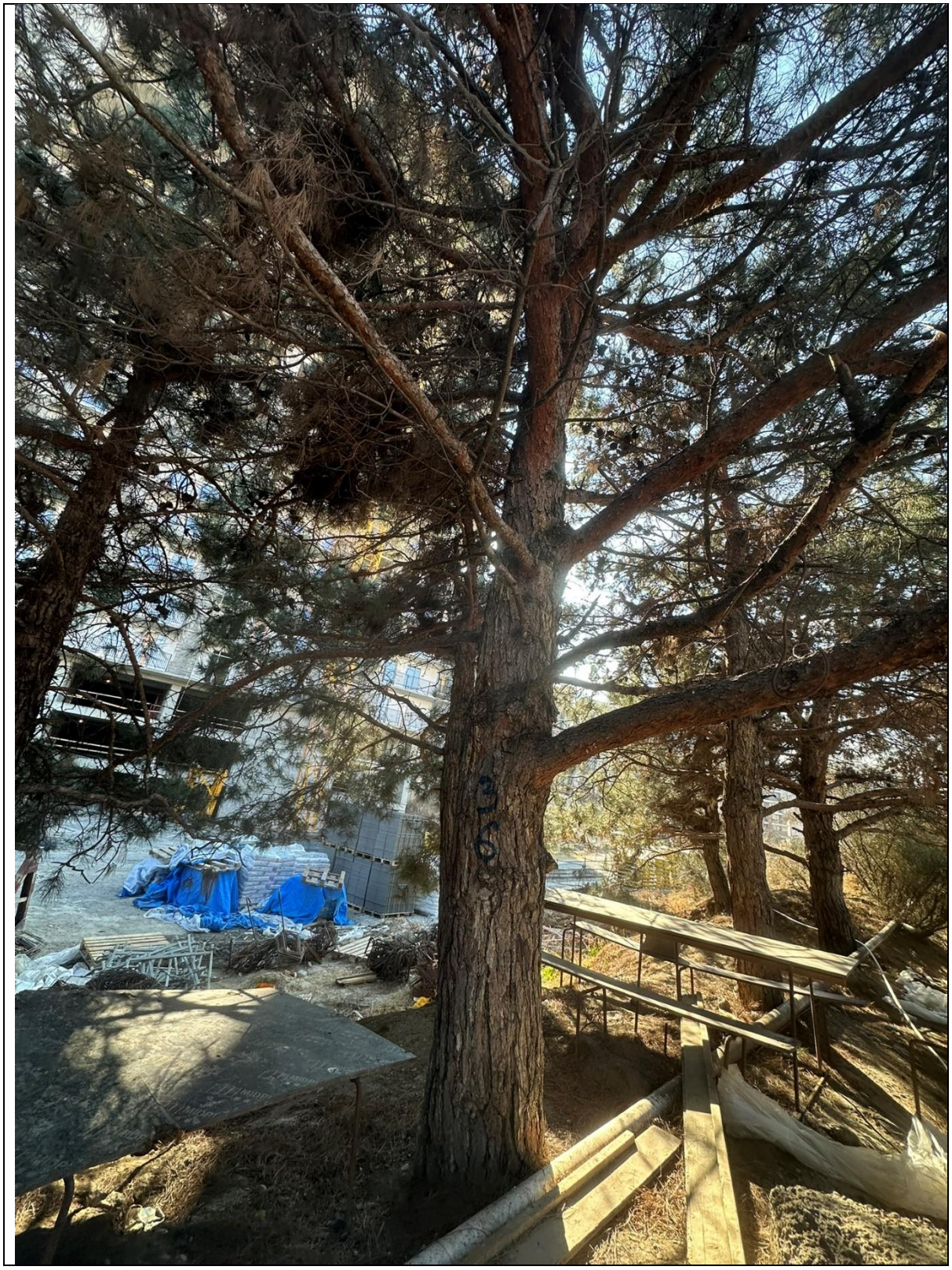


37

















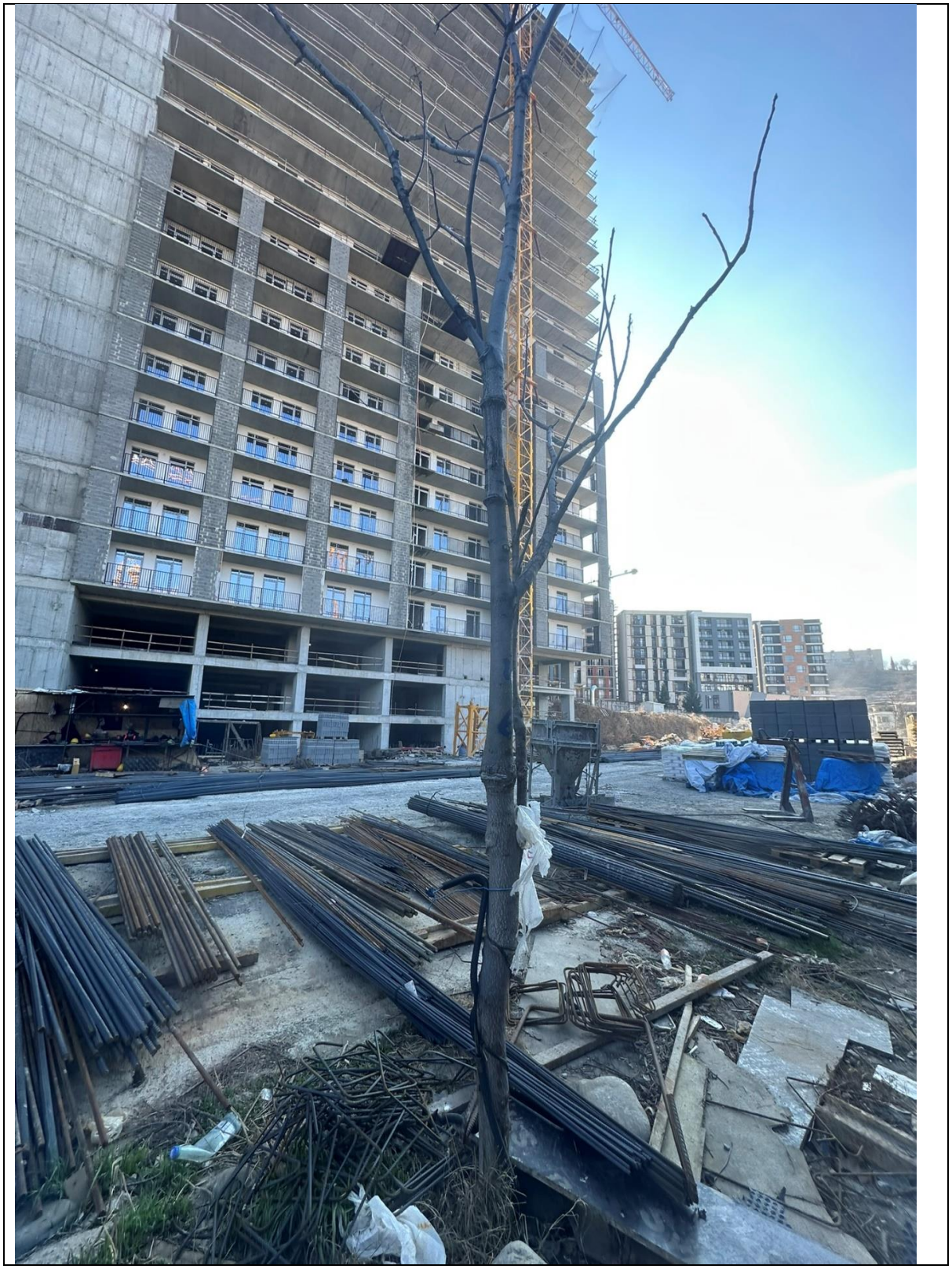


Hotel
Nabadi


9208


Hotel


Hotel
Nabadi


NISSAN










48





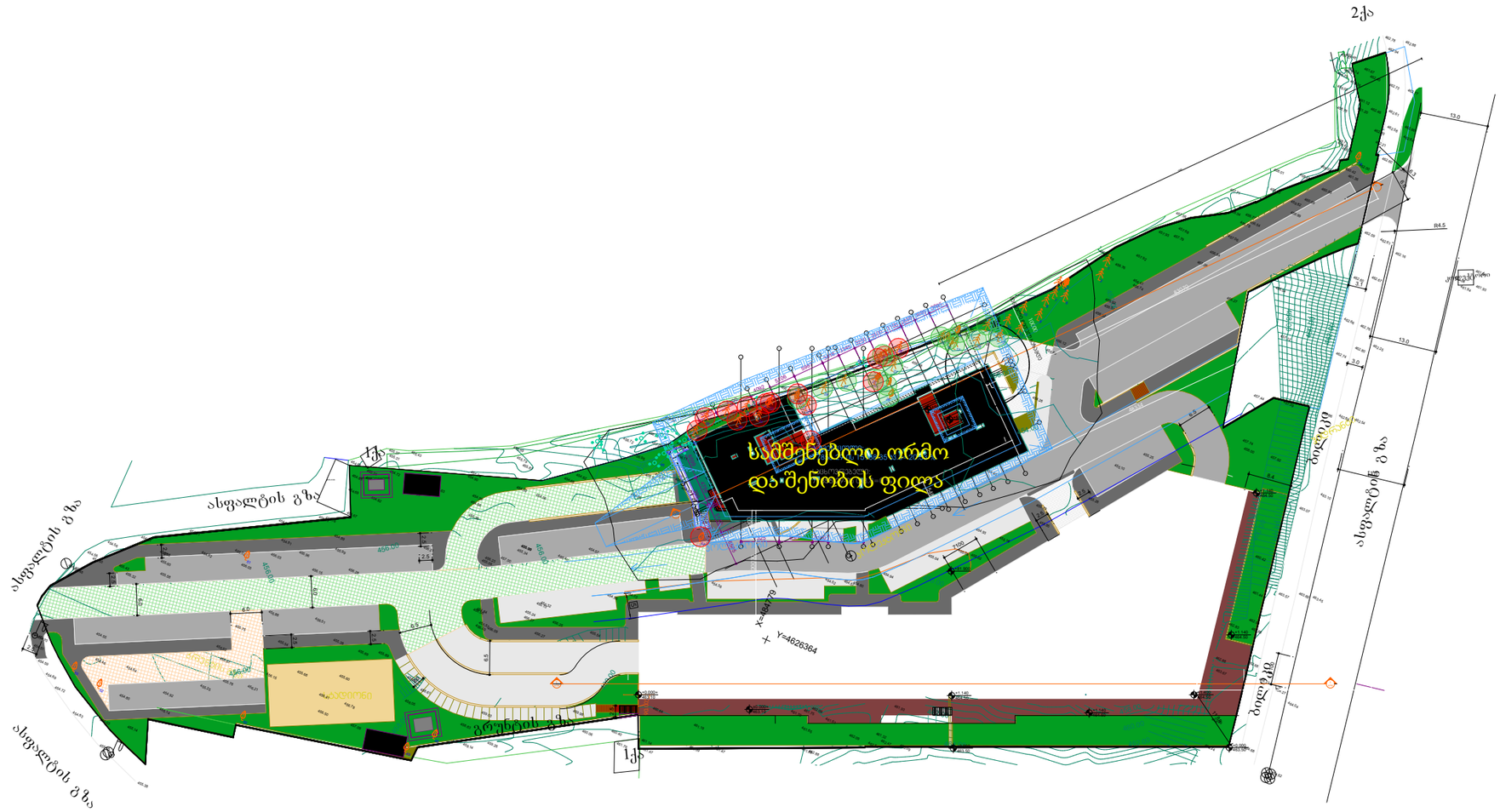

პირობითი აღნიშვნები

- საკადასტრო საზღვარი
- არსებული ნარგავების ნიშნული
- მოსაჭრელი
- გადასარგავი
- მოიჭრება საკომპენსაციო რგვის ვალდებულებით
- მოიჭრება საკომპენსაციო თანხის გადახდის სანაცვლოდ

მოსაჭრელ-გადასარგავი ხეები

მოიჭრება საკომპენსაციო თანხის გადახდის სანაცვლოდ
ფიჭვი N29, 31, 32, 32, 35, 36, 37, 38, 39, 58;

მოსაჭრელი ხილ-კენკროვნები:
ჭერამი N23, 33, 34,
ასკილი N55;

მოსაჭრელი ბუჩქები:
კურდღლისცოცხა N41, 42, 43, 44, 45, 46;

გადასარგავი ხეები:
ამერიკული ნეკერჩხალი N16;
თუია N18, 19, 25, 26, 30, 56;
ფიჭვი N13, 14, 15, 17, 20, 21, 22, 24, 27, 28;

ზოგადი ინფორმაცია

მისამართი: ქ. თბილისი, ალექსი გიბრონიძის ქ. N5

საკადასტრო კოდი: 01.11.13.002.264

ფართობი:14 911 კვ.მ
კ-3–4 473.3 კვ.მ (0.3)

შემსრულებელი კომპანია შპს "ტასჰაბი"

ტასჰაბი

დირექტორი სერგო გიორგაია

დენდროლოგი თეიმურაზ ნაფეტვარიძე

ნახაზის სახელწოდება

მოსაჭრელ-გადასარგავი ხეების გენ. გეგმა

მასშტაბი

1:1000000

ფორმატი

A3

გამწვანების პროექტის გენ. გეგმა

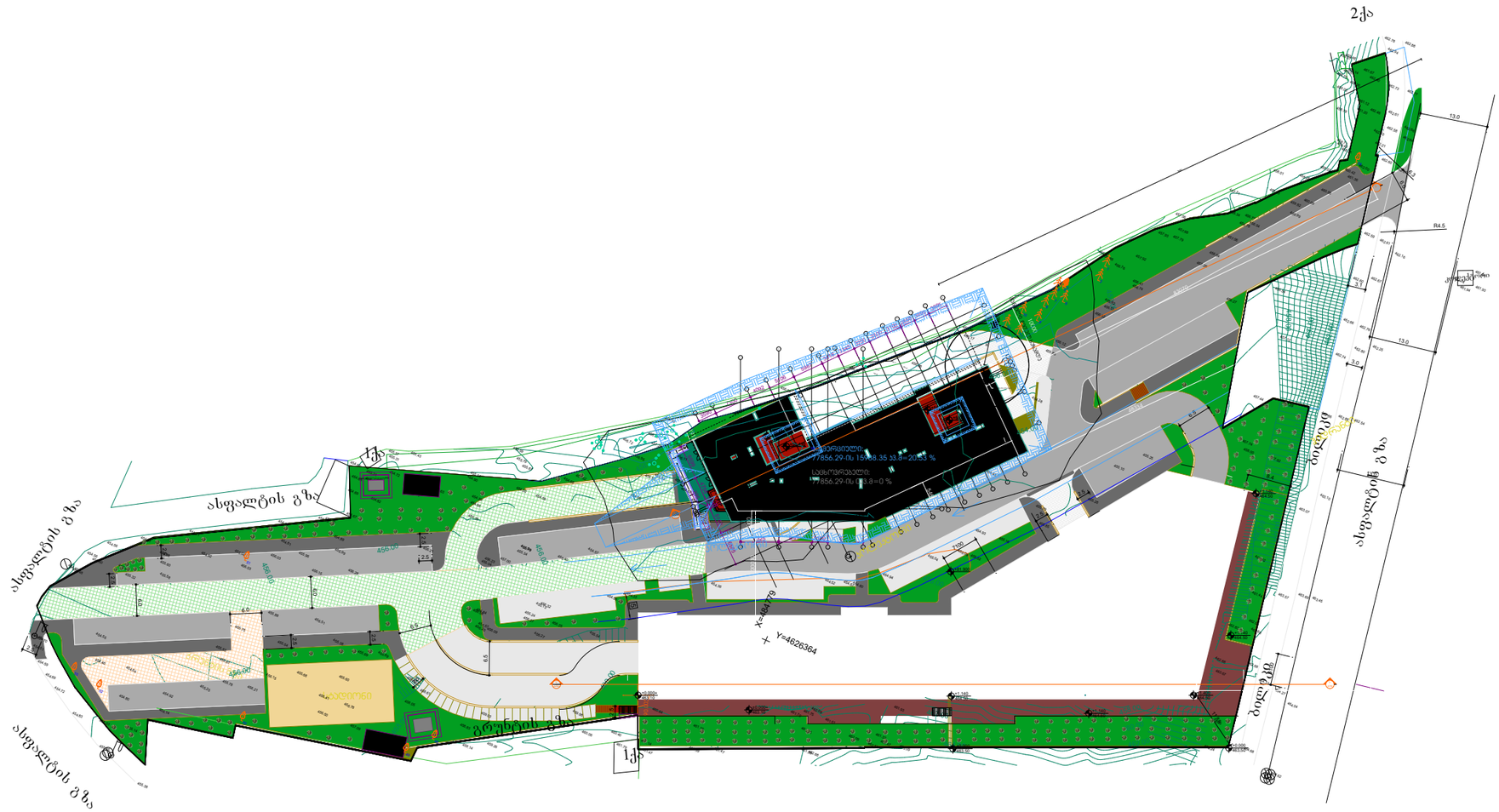
2ქა
ასფალტის გზა
ასფალტის გზა
ბეღლების გზა
ბეღლების გზა
ასფალტის გზა
1ქ
2ქ
X=4684479
Y=4626364
13.0
R4.5
3.0
13.0
3.0
6.0
6.5
2.5
2.5
1.5
1.5
1

N	მცენარეთა დასახელება		რაოდენობა	ფორმა	სიმაღლე	ღეროს გარშემოწ.	სასიცოცხლო ფორმა	შენიშვნა
1	იტალიური ფიჭვი	Pinus pinea	45	Standard	3.00-დან	20/22 სმ	წიწვიანი ხე	მარადმწვანე
2	მინდვრის ნეკერჩხალი	Acer campestre	45	Standard	3.50-დან	20/22 სმ	ფოთლოვანი ხე	ფოთოლმცვენი
3	ჰიმალაის კედარი	Cedrus deodora	45	Standard	3.00-დან	20/22 სმ	წიწვიანი ხე	მარადმწვანე
4	იაპონური სოფორა(ნამყენი)	Sophora japonica	45	Standard	3.50-დან	20/22 სმ	ფოთლოვანი ხე	ფოთოლმცვენი

პირობითი აღნიშვნები

საკადასტრო საზღვარი

საპროექტო დასარგავი ხეები

გადარგული ხეები

დასარგავი სახეობები

№	სახელწოდება	ლათინური სახელწოდება	რაოდენობა
1	იტალიური ფიჭვი	Pinus pinea	10
2	მინდვრის ნეკერჩხალი	Acer campestre	10
3	ჰიმალაის კედარი	Cedrus deodora	10
4	იაპონური სოფორა (ნამყენი)	Sophora japonica	10

გადარგული ხეები

ამერიკული ნეკერჩხალი N16;
თუია N18, 19, 25, 26, 30, 56;
ფიჭვი N13, 14, 15, 17, 20, 21, 22, 24, 27, 28;

შენიშვნა

ნახაზზე ყველა ცვლილება უნდა შეთანხმდეს პროექტის ავტორთან.
ნახაზზე ნებისმიერი სახის ცვლილებით ავტომატურად უქმდება პირველადი ვარიანტი.

შემსრულებელი კომპანია შპს "ტასჰაბი"

დირექტორი სერგო გიორგაია

დენდროლოგი თეიმურაზ ნაფეტვარიძე

ნახაზის სახელწოდება

გამწვანების გენ. გეგმა

მასშტაბი

1:###

ფორმატი

A3



იტალიური ფიჭვი
Pinus pinea

1



მინდვრის ნეკერჩხალი
Acer campestre

2



ჰიმალაის კედარი
Cedrus deodora

3



იაპონური სოფორა(წამყენი)
Sophora japonica

4

პირობითი აღნიშვნები

საკადასტრო საზღვარი

საპროექტო დასარგავი ხეები

გადარგული ხეები

დასარგავი სახეობები

№	სახელწოდება	ლათინური სახელწოდება	რაოდენობა
1	იტალიური ფიჭვი	Pinus pinea	45
2	მინდვრის ნეკერჩხალი	Acer campestre	45
3	ჰიმალაის კედარი	Cedrus deodora	45
4	იაპონური სოფორა (წამყენი)	Sophora japonica	45

გადარგული ხეები

ამერიკული ნეკერჩხალი N16;
ოლეა N18, 19, 25, 26, 30, 56;
ფიჭვი N13, 14, 15, 17, 20, 21, 22, 24, 27, 28;

შენიშვნა

ნახაზზე ყველა ცვლილება უნდა შეთანხმდეს პროექტის ავტორთან.

ნახაზზე ნებისმიერი სახის ცვლილებით ავტომატურად უქმდება პირველადი ვარიანტი.

შემსრულებელი კომპანია შპს "ტასჰაბი"

ტასჰაბი

დირექტორი სერგო გიორგაია

დენდროლოგი თეიმურაზ ნაფეტვარიძე

ნახაზის სახელწოდება

გამწვანების გენ. გეგმა

მასშტაბი

1:###

ფორმატი

A3

დენდროლოგიური პროექტის საინფორმაციო დაფა

შემსრულებელი: შპს "ტასჰაბი"

მისამართი: ქ. თბილისი, ალექსი გობრონიძის ქ. N5
საკადასტრო კოდი: 01.11.13.002.264

ნებართვის გამცემი ორგანო: ქ. თბილისის მუნიციპალიტეტის მერიის გარემოს დაცვის საქალაქო სამსახური

ფართობი:14 911 კვ.მ
კ-3=4 473.3 კვ.მ (0.3)

დენდროლოგიური პროექტის შეთანხმების თარიღი:

დენდროლოგიური პროექტის დასრულების თარიღი: 2027 წელი

დასარგავი მცენარეები

1) იტალიური ფიჭვი - Pinus pinea 45 ძირი / სიმაღლე - 3.00-დან. ღეროს გარშემოწ. - 20/22 სმ

2) მინდვრის ნეკერჩხალი - Acer campestre 45 ძირი / სიმაღლე - 3.50-დან. ღეროს გარშემოწ. - 20/22 სმ

3) ჰიმალაის კედარიCedrus deodora 45 ძირი / სიმაღლე - 3.00-დან. ღეროს გარშემოწ. - 20 სმ

4)იაპონური სოფორა(ნამყენი)Sophora japonica 45 ძირი / სიმაღლე - 3.50-დან. ღეროს გარშემოწ. - 20 სმ

გადასარგავი ნარგავების რაოდენობა:17

ახლადდარგული ხე-მცენარეების მოვლაზე პასუხისმგებელი პირი: შპს „ქროსი“ ID: 204573611

ახლადდარგული ხე-მცენარეების მოვლის ხანგრძლივობა: 3 წელი

