ქალაქ თბილისის
მუნიციპალიტეტის მერია
tbilisi.gov.ge ცხელი ხაზი - (+995 32) 2722222

ნომერი: 10/0125016155-17
თარიღი: 16.01.2025 10:07
ვადა: 17.02.2025

განმცხადებელი (დაინტერესებული პირი)

შპს დონა გრუპი საიდენტიფიკაციო კოდი : 206345454
მისამართი: თბილისი, ე.მინდელის ქ #12, ბლოკი 4, ბ. 1ბ
საკონტაქტო ინფორმაცია: 577987794; 577967001;
განცხადების N: განცხადების თარიღი:
ხელმომწერი: თანამდებობა:

განცხადების შემომტანი

წარმომადგენელი: გიორგი ბეჟანიშვილი პირადი ნომერი: 45001001720
საკონტაქტო ინფორმაცია: 577987794;

განცხადება/ნომენკლატურა

მუნიციპალური ინსპექცია
თავისუფალი განცხადება/წერილი

მოთხოვნის ტექსტი

შუალედური გადაწყვეტილების საფუძველზე ითხოვს დასტურს, რომ არ მიმდინარეობს საქმის წარმოება მუნიციპალურ ინსპექციაში

დამატებითი ინფორმაცია

- ფურცლების რაოდენობა: 6
- დანართი: -
- პასუხის გაცემის ფორმა: პირადი უზრუნველყოფით ხელზე გატანა

გავეცანი, თანახმა ვარ ჩემი პერსონალური მონაცემები დამუშავებული იქნეს ქალაქ თბილისის მუნიციპალიტეტის მერიის მიერ

ხელმოწერა: _____

ქალაქ თბილისის მუნიციპალიტეტის მერია
№ 10/0125016155-17
16.01.2025 : 10:07
ქ. თბილისი, ე.შარტავას ქ. N7

ქ. თბილისი

19 აპრილი, 2024წ.

მინდობილობა

შ.პ.ს „დონა გრუპ“-ის (ს.კ. №206345454) დამფუძნებლმა და დირექტორმა **შალომ შაიმ** (პ/ნ ISR 30321624), რომელიც შემდგომში მოხსენიებულია, როგორც **„მიმნდობი“**, **შპს „ლენდ მარკ პროჯექტის“** (ს/ნ 405221843) დირექტორს **ხათუნა კიკვაძეს** (პირადი ნომერი 01017008247) და 100%-იანი წილის მფლობელს **ავთანდილ მახარობლიშვილს** (პირადი ნომერი 01008018073), რომლებიც შემდგომში მოხსენიებულნი არიან, როგორც „მინდობილი პირები“, საზოგადოების სახელით მიანიჭა შემდეგი უფლებამოსილება:

მინდობილი პირ(ებ)ი უფლებამოსილი არიან, როგორც ერთობლივად ასევე ცალცალკე, წარმოადგინონ მიმნდობი ქალაქ თბილისის მუნიციპალიტეტის მერიის სსიპ - ქალაქ თბილისის არქიტექტურის სამსახურთან, ქალაქ თბილისის მუნიციპალიტეტის საკრებულოსთან და სხვა ადმინისტრაციულ ორგანოებთან ურთიერთობაში. შეათანხმონ არქიტექტურული პროექტი, შეთანხმებული პროექტის კორექტირება, დემონტაჟის პროექტი და მიიღონ შესაბამისი ნებართვები.

მინდობილი პირ(ებ)ი ასევე უფლებამოსილი არიან, როგორც ერთობლივად ასევე ცალცალკე: მიმნდობის სახელით, წარადგინონ და ატვირთონ ყველა აუცილებელი დოკუმენტაცია, ხელი მოაწერონ ყველა აუცილებელ განცხადებას და სხვა ოფიციალურ საბუთებს, მიიღონ მონაწილეობა პროექტის განხილვასა და დამტკიცებაში (კომპანიის - შპს „ლენდ მარკ პროჯექტის“ იურისტის მეშვეობით) და შეასრულონ ყველა ქმედება რაც უკავშირდება ზემოაღნიშნულ დავალებას. მინდობილი პირ(ებ)ი ასევე უფლებამოსილი არიან, ხელზე მიიღონ შეთანხმებული არქიტექტურული პროექტი და მშენებლობის ნებართვა.

მინდობილი პირ(ებ)ი, უფლებამოსილი არიან: აღნიშნული დავალების შესრულებაში ჩართონ: კომპანიის ქვეკონტრაქტორები და მასთან შრომითი ხელშეკრულებით დაკავშირებული პირები.

წინამდებარე მინდობილობა ძალაშია მასში აღნიშნული დავალების სრულად შესრულებამდე.

შპს „ დონა გრუპი “-ის

წარმომადგენლობაზე უფლებამოსილი პირი/დირექტორი:

შალომ შაი

ხელმოწერა: _____


2024.12.04 14:05

2024.12.04 14:00

2024.12.04 13:59
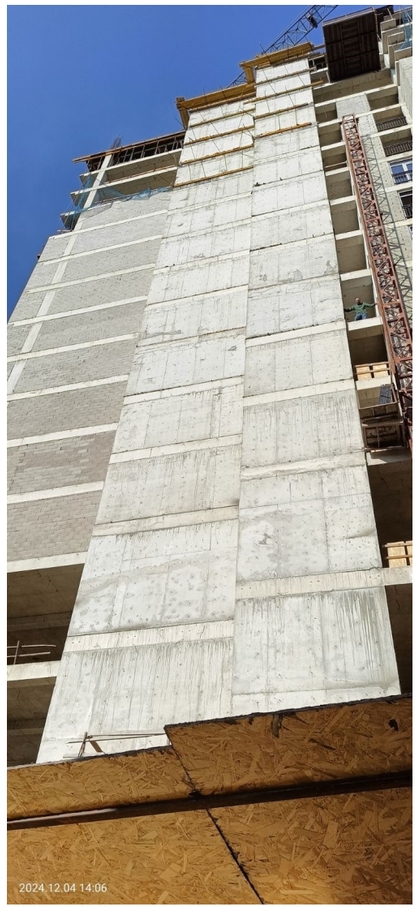
2024.12.04 14:06
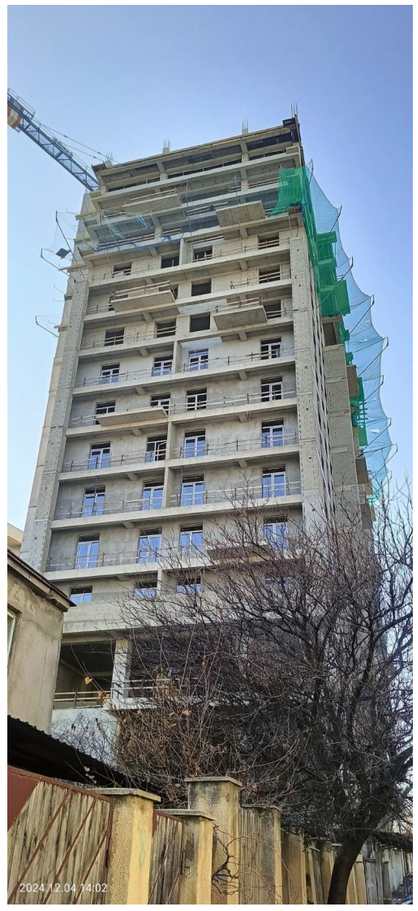
2024.12.04 14:02

2024.12.04 14:06
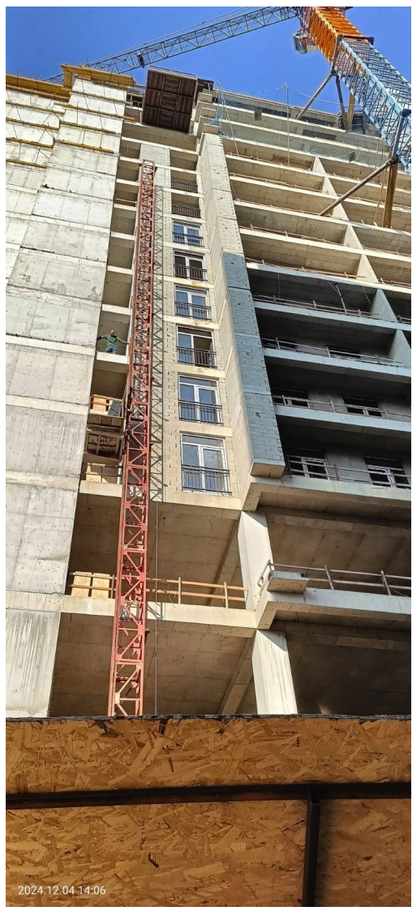
2024.12.04 14:06

2024.12.04 14:00

2024.12.04 13:59
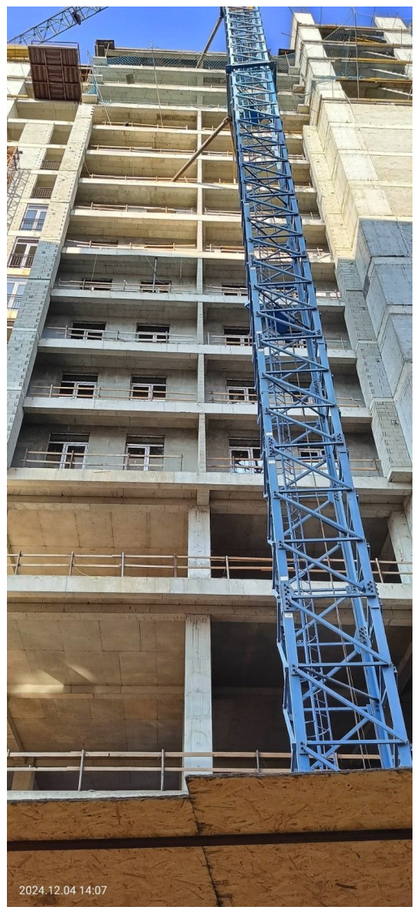
2024.12.04 14:07
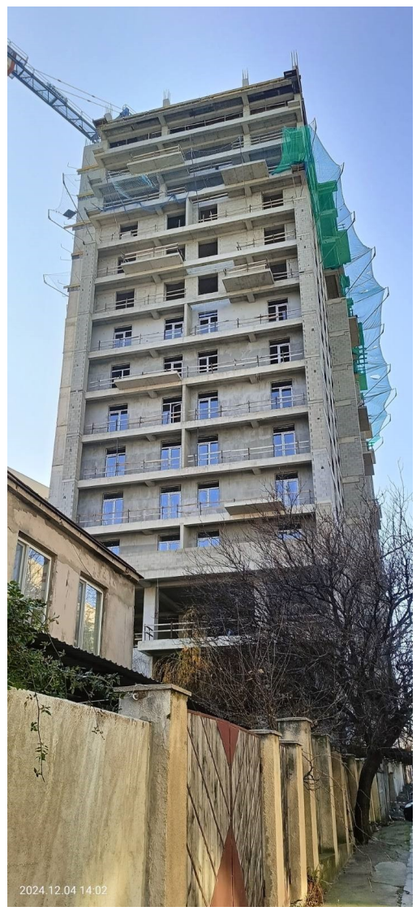
2024.12.04 14:02

2024.12.04 14:06