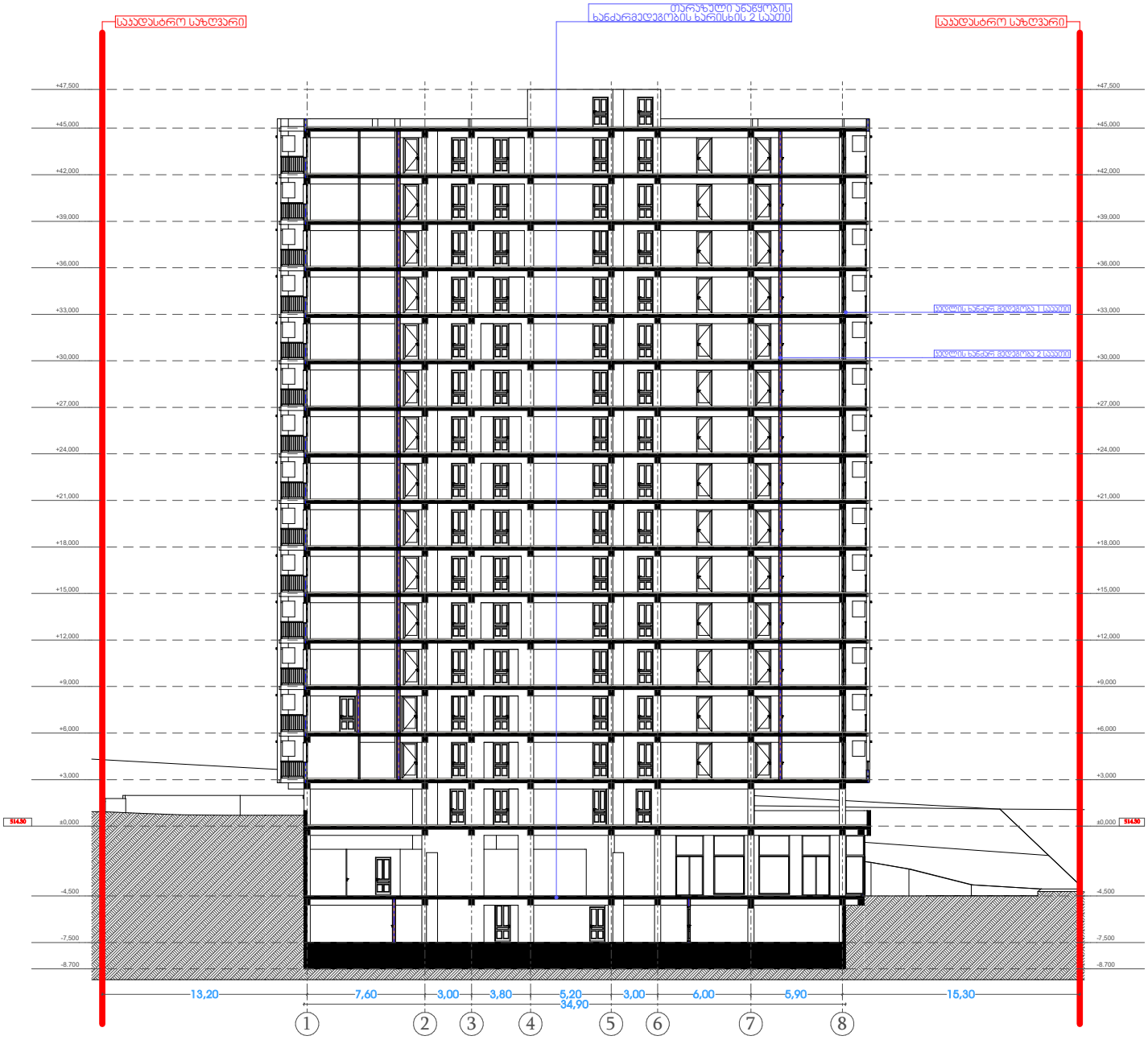

პირობითი აღნიშვნები

- ღერძის ხაზი
- საკადასტრო საზღვარი
- ჭრილის ხაზი
- ხილული კედელი
- ხილული კედელი (ნაწილის გამოყოფა)
- გამტარუნარიანი ხელოვნის კედელი-ხვეტი
- ცალმხრივ კონდიციონერის ადგილი
- მისასვლელი სველი ცენტრი
- გასასვლელიდან მისაყვანი მანძილი
- გასასვლელის მოსაც საყვანი მანძილი
- ფასადური ელემენტის ჯგუფი (ფრაგმენტი)
- ფასადური ელემენტის დაკვირვება
- საერთო ფართი
- სარგებლიანი ფართი
- ფართობი შიდა კონტურზე
- სინის სიმაღლე
- კედლის გეგმაზე ნაჩვენები (ერთი სართულის)
- კედლის გეგმაზე ნაჩვენები (ორ სართულის)
- საფარზედა
- ტრეტუარი
- მწვანე საფარი
- ცხელი ტიპის მოპირკეთება (ასფალტი)
- ჩრდილოეთის ავტომეტრი

	სიმბოლოს სახელწოდება
	სახანძრო მილსადენი
	სახანძრო განგაშის სისტემა
	საკვამლო ხმოვანი განგაშის საკომუნიკაციო სისტემა
	ხელის ცეცხლმქრობი
	სახანძრო სამშვილიანი სამშხეროს მიერ გამოსაყენებელი მისაერთებელი პიდრანტი
	კვამლის ავტომატური აღმომჩენი
	კვამლზე მორეაგირე მატენებელი
	ავტომამხეთი
	სახანძრო განგაშის ხელით სამართავი კილოები
1.2	გასასვლელი

შენიშვნა

1. შენობის მონოლითური სვეტების და კედლების რიგებში, კონსტრუქციული და შიდა შეკავების შეკრების განაპირებში და კორპუსის უკიდურესად კონსტრუქციის მოთხოვნის სიგრძეებზე
2. პროექტში ნაჩვენები რეალიების კონფიგურაცია შეიძლება შეიცვალოს მწარმოებლის მიერ.
3. შენობის ცარე და შიდა კონტრის საკეთილების შიდა და რაოდენობის შეიძლება შეიცვალოს შეიძლება.
4. ეკონომიკის, ცარის და სხვა ღიობების მიმართვი ფრაგმენტის მანძილოდან და რაოდენობა შეიძლება იყოს სხვადასხვა, შესაბამისად შეიძლება შეიცვალოს პროექტის ხარჯზე

პროექტის დასახელება

მრავალბინიანი საცხოვრებელი სახლი

მისამართი

დ. კვაშანტარამის ქუჩა

ნახაზის დასახელება

ჭრილი "1-1"

თანამდებობა	ხელმოწერა	გვარი
დირექტორი		ლ. ხაფთახი
პროექტის ავტორი		ი. ხაფთახი
არქიტექტორი		დ. მურჯიშვილი
კონსტრუქტორი		

მასშტაბი	1:150
ფორმატი	A2

თარიღი	23/05/2022

დამკვეთი:

შ.პ.ს. "მს ბილდერი"

შემსრულებელი:

შ.პ.ს. "პაულონია +"

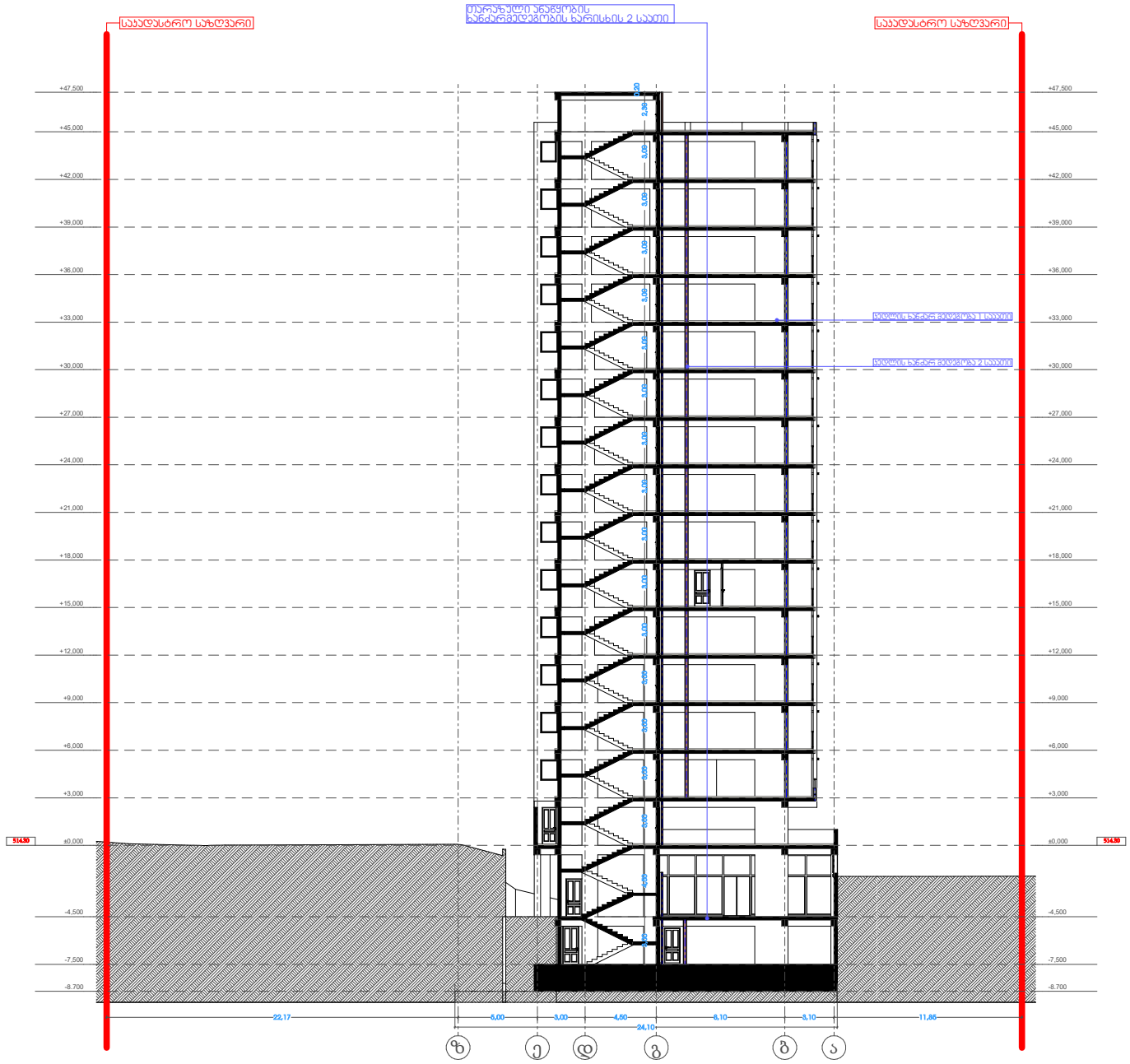

თარიღი 23/05/2022

დამკვეთი:

შ.პ.ს. "მს ბილდერი"

შემსრულებელი:

შ.პ.ს. "პაულონია +"

პირობითი აღნიშვნები

- ღერძის ხაზი
- საავდასტრო საზღვარი
- ჭრილის ხაზი
- ხელის კედელი
- ხელის კედელი (ნაწვების გამოყოფა)
- განმტკიცებული ბეტონის კედელი-ხვეტი
- ცალმხრა კონსოლირების ადგილი
- მისასვლელი ხელა ცენტრი
- გასასვლელიანად მისაცემი მანძილი
- გასასვლელების შორის საკაცე მანძილი
- დატვირთვების ჯამური (მუდმივი) / დატვირთვების დატვირთვა
- საერთო ფართი / სარეზერვო ფართი
- ფართობი შიგა კონტურზე
- ხიბის ნიშნული
- კედლის ცვლილებადობა (ერთ სართულში)
- კედლის ცვლილებადობა (ორ სართულში)
- საფარზედა
- ბეტონი
- მწვანე საფარი
- ცხაური ტიპის მოპირკეთება (აქსესუარი)
- ჩრდილოეთის ავრიშნის

	სიმბოლოს სახელწოდება
	სახანძრო მილფიარი
	სახანძრო განფოფილებასთან კავშირის სისტემა
	საკანტრო ხმოვანი განგაშის საკომუნიკაციო სისტემა
	ხელის ცეცხლსაქრი
	სახანძრო სამშვეული სამშაბერის მიერ გამოსაყენებელი მისაერთებელი პიდრანტი
	კვამლის ავტომატური აღმოჩენი
	კვამლზე მორეაგირე მაქნებელი
	ავტომამხვი
	სახანძრო განგაშის ხელით სამართავი კოლოფი
1.25	გასასვლელი

შენიშვნა

1. შენობის მონოლითური სვეტების და კედლების რიგებში, კონსტრუქციული და ზომის შეცვლის შეცვლილი შენობის განაშენების და კონსტრუქციის ელემენტებად კონსტრუქციების მოთხოვნის სიფრთხილეზე
2. პროექტში ნაჩვენები რეალიების კონფიგურაცია შეიძლება შეცვლილ ნებართვით.
3. შენობის ცარე და შიგა კონტრის საკონსტრუქციის ზომა და რაოდენობის შეიძლება შეცვლილ შეიძლება.
4. ვიკრუნების, ცარის და სხვა დეთების მოძრავი ფრაგმენტის მანძილი შეიძლება შეიძლება იყოს სხვადასხვა, შესაბამისად შეიძლება შეცვლილ პროექტის ხარეზე

პროექტის დასახელება

მრავალბინიანი საცხოვრებელი სახლი

მისამართი

დ. კვაჭანტირამაის ქუჩა

ნახაზის დასახელება

ჭრილი "2-2"

თანამდებობა	ხელმოწერა	გვარი
დირექტორი		ლ. ხაფთახი
პროექტის ავტორი		ი. ხაფთახი
არქიტექტორი		დ. მურჯიშვილი
კონსტრუქტორი		

მასშტაბი 1:150

ფორმატი A2

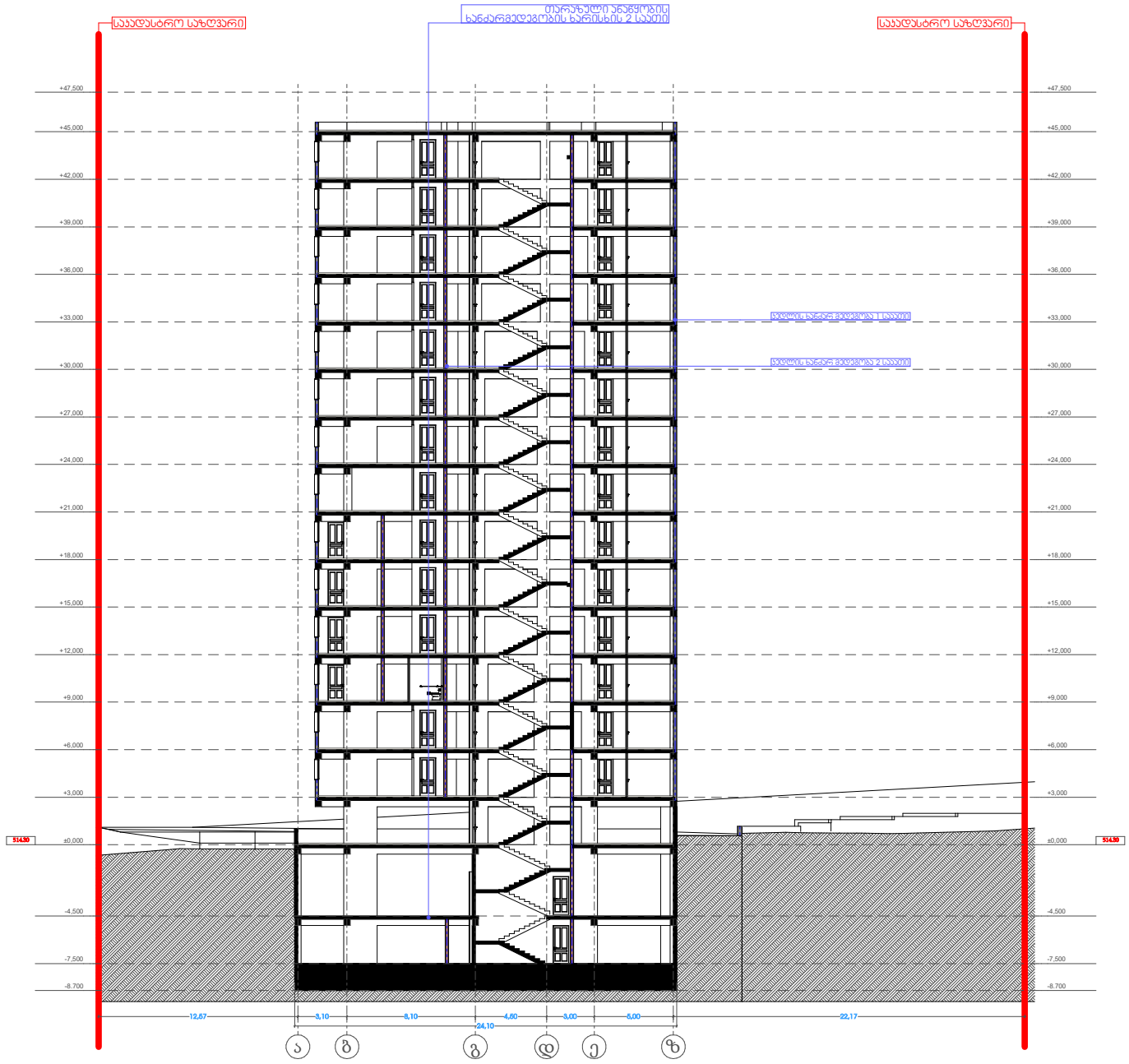

თარიღი	23/05/2022

დამკვეთი:

შ.პ.ს. "მს ბილდერი"

შემსრულებელი:

შ.პ.ს. "პაულონია +"

პირობითი აღნიშვნები

- ა — ღერძის სახე
- საყრდენი საზღვარი
- ჭრილის სახე
- ხელის კედელი
- ხელის კედელი (ნიშების გამოტოვებით)
- გამაძლიერებელი ბეტონის კედელი-ხვეტი
- ცალმხრივ კონსოლირების ადგილი
- მისაწვდომი სველი ფენა
- გასასწორებელშედე მისაცემი მიმართულება
- გასასწორებელში მოსახვედრი მიმართულება
- 25 — დატვირთვების ჯამური (მუდმივი)
- 4.4.5 — დატვირთვების დატვირთვა
- ს. #4 56.8 — საერთო ფართი
- 43.6 13.2 — სარგებლიანი ფართი
- ფართობი შიდა კონტურზე
- ხაზის ნომერი
- კედლის ცვლილებადობა (ერთ სართულში)
- კედლის ცვლილებადობა (ორ სართულში)
- საფარზედა
- ბეტონი
- მწვანე სივრცე
- ცხაური ტიპის მოპირკეთება (აივნებიდან)
- ჩრდილოეთის აღმოსავლეთ

	სიმბოლოს სახელწოდება
	სახანძრო მილსადენი
	სახანძრო განგაშის სისტემის კავშირის სისტემა
	საკვამლო ხმოვანი განგაშის საკომუნიკაციო სისტემა
	ხელის ცეცხლსაქრობი
	სახანძრო სამაშველო სამშვილოსნის მიერ გამოსაყენებელი მისაერთებელი პიდრანტი
	კვამლის ავტომატური აღმომჩენი
	კვამლზე მორეაგირე მატენებელი
	ავტომამხვიი
	სახანძრო განგაშის ხელით სამართავი კოლოფი
	გასასვლელი

შენიშვნა

1. შენობის მონოლითური სველების და კიბეების რაოდენობა, კონფიგურაცია და ზომა შეიძლება შეიცვალოს შენობის განაშენიანების გეგმური ელემენტებით და კონსტრუქციული მოთხოვნების სიღრმეზე
2. პროექტში ნაჩვენები რეალიები კონფიგურაცია შეიძლება შეიცვალოს ზედაპირი.
3. შენობის ცარიელი ზედაპირების საკმისურების ზომა და რაოდენობის შეიძლება შეიცვალოს ზედაპირი.
4. კონსტრუქციის, ცარიელი და სხვა ღიობების მიმართული ფრაგმენტის მიმართულება და რაოდენობა შეიძლება იყოს სხვადასხვა, შესაბამისად შეიძლება შეიცვალოს პროდუქტის სიმტკ

პროექტის დასახელება

მრავალბინიანი საცხოვრებელი სახლი

მისამართი

დ. კვაჭაწკარამიას ქუჩა

ნახაზის დასახელება

ჭრილი "3-3"

თანამდებობა	ხელმოწერა	გვარი
დირექტორი		ლ. ხაჭაპასი
პროექტის ავტორი		ა. ხაჭაპასი
არქიტექტორი		დ. მურჯიშვილი
კონსტრუქტორი		

მასშტაბი	1:150
ფორმატი	A2