შენობა-ნაგებობის უსაფრთხოების წესებთან შესაბამისობის ანალიზი

გამოყენებული წესები - „შენობა-ნაგებობის უსაფრთხოების წესები“

ჩამოთვალეთ შენობის დაკავებულობები და აღწერეთ თითოეული გამოყენება
სასაწყობო ჯგუფი სწ-2 *(ავტოსადგომი -6.00 და -3.00 ნიშნულზე)*
დამხმარე და სხვადასხვა დანიშნულების ჯგუფი დს *(დამხმარე სათავსოები, ხანძრის მართვის ცენტრი)*
სავაჭრო ჯგუფი სვ *(კომერციული ფართები +0.00 ნიშნულზე)*
საცხოვრებელი ჯგუფი სც-2 *(საცხოვრებელი ბინები +3.50 -დან +94.50 ნიშნულამდე)*

კონსტრუქციისტიპი:	
განსაზღვრეთ კონსტრუქციის ტიპი ახალი შენობისთვის:	I-A

სიმაღლის შეზღუდვები *ცხრილი* 503 *-ის მიხედვით*		
დაკავებულობები	**დასაშვები სართულიანო**	**შემოთავაზებული**
სასაწყობო ჯგუფი სწ-2	შეუზღუდავი	2 სართული
დამხმარე და სხვადასხვა დანიშნულების ჯგუფი დს	შეუზღუდავი	3 სართული
სავაჭრო ჯგუფი სვ	შეუზღუდავი	1 სართული
საცხოვრებელი ჯგუფი სც-2	შეუზღუდავი	29 სართული
	დასაშვები სიმაღლე	**შემოთავაზებული სიმაღლე**
შენობის სიმაღლე =	შეუზღუდავი	101.0 მ
მიწის დონის ზემოთ სართულ(ებ)ის რაოდენობა	შეუზღუდავი	30 სართული

ფართობის შეზღუდვები *ცხრილი* 503 *-ის*		
დაკავებულობები	**დასაშვები ფართობი (სართულზე)**	**შემოთავაზებული ფართობი (სართულზე) კვ.მ**
სასაწყობო ჯგუფი სწ-2	შეუზღუდავი	1898.6
დამხმარე და სხვადასხვა დანიშნულების ჯგუფი დს	შეუზღუდავი	27.3
სავაჭრო ჯგუფი სვ	შეუზღუდავი	712.4
საცხოვრებელი ჯგუფი სც-2	შეუზღუდავი	873.8
შემოთავაზებული ფართობების ჯამი =	3512.1	
სართულების რაოდენობა =	32 სართული	

გარე კედლის ცეცხლმედეგობისა და ღიობისადმი მოთხოვნები *ცხრილების* 602*-ის და* 705.8 *-ის მიხედვით*									
გარე კედელი	**ხანძარსაწინააღმდეგო მანძილი** (*მეტრი*)	**ცეცხლმედეგობის ხარისხი** (*საათი*)		**კედლის ღიობების ფართობი** (*კედლის* %)					
		მოთხოვნილი	**გათვალისწინებული**	**დასაშვები**			**გათვალისწინებული**		
				დაცული	**დაუცველი საშხეფებით**	**დაუცველი**	**დაცული**	**დაუცველი საშხეფებით**	**დაუცველი**
1-11 (*ღერძებში*)	>9	0	0	აუცილელებელი არ არის	აუცილელებელი არ არის	შეუზღუდავია	--	არ იზღუდება	--
გ-ზ (*ღერძებში*	>9	0	0	აუცილელებელი არ არის	აუცილელებელი არ არის	შეუზღუდავია	--	არ იზღუდება	--
11-1 (*ღერძებში*)	>9	0	0	აუცილელებელი არ არის	აუცილელებელი არ არის	შეუზღუდავია	--	არ იზღუდება	--
ზ-გ (*ღერძებში*)	>9	0	0	აუცილელებელი არ არის	აუცილელებელი არ არის	შეუზღუდავია	--	არ იზღუდება	--

ხანძრისაგან დაცვის სისტემებისადმი მოთხოვნები							
დაკავებულობები/ სივრცეები/გასასვლელი საშუალებები	ავტოსაშხეფი სისტემა	ალტერნატიული ავტომატური ცეცხლსაქრობი სისტემები	სახანძრო განგაშისა, კვამლაღმომჩენი და ცეცხლაღმოჩენი სისტემები	სახანძრო მილდგარების სისტემები	კვამლის საკონტროლო სისტემები	ხელის ცეცხლმაქრები	საავარიო განგაშის სისტემები
სასაწყობო ჯგუფი სწ-2	კი	-	კი	კი	კი (*მექანიკური განიავების სისტემით*)	კი	კი
სავაჭრო ჯგუფი სვ	კი	-	კი	-	-	კი	კი
საცხოვრებელი ჯგუფი სც-2	-	-	კი	-	-	-	-
კიბის უჯრედი	-	-	-	-	კი (*ვესტიბიული მექანიკური განიავების სისტემით*)	კი (ვესტიბიული)	კი
ლიფტები	-	-	კი (*ლიფტების ფოიე მექანიკური განიავების სისტემით*)	-	კი (*ლიფტების ფოიე მექანიკური განიავების სისტემით*)	-	-
დერეფანი	კი (საცხოვრებელ სართულებზე)	-	კი	-	კი (*ლიფტების ფოიე მექანიკური განიავების სისტემით*)	კი	კი
სახანძრო-სამაშველო სამსახურის მიერ გამოსაყენებელი მისაერთებლები				კი			
სახანძრო ტუმბოები და წყლის რეზერვუარი				კი			

განიავებისადმი მოთხოვნები		
დაკავებულობები/სივრცეები/გასასვლელი საშუალებები	ბუნებრივი განიავება	ხელოვნური განიავება
სასაწყობო ჯგუფი სწ-2	კი	კი
სავაჭრო ჯგუფი სვ	კი	კი
საცხოვრებელი ჯგუფი სც-2 (ბინები)	კი	კი
კიბის უჯრედი	-	კი
ლიფტები	-	კი
დერეფანი	-	კი

თითოეული სართულიდან გასასვლელი საშუალება									
სართულები	დაკავებულობა და დაკავებულობის დატვირთვის ჯამური მაჩვენებელ	მოთხოვნილი გასასვლელების/გასასვლელთან მისადგომის რაოდენობა	გათვალისწინებული გასასვლელების/ გასასვლელთან მისადგომის რაოდენობა და ტიპი	გასასვლელი საშუალებების სიგანე (*მეტრი*)					
				გზა-კიბეები		დერაფანი		გასასვლელის გზა-კარი	
				მოთხოვნილი	გათვალისწინებული	მოთხოვნილი	გათვალისწინებული	მოთხოვნილი	გათვალისწინებული
მიწის დონის ქვედა -2 სართული	სწ-2, დს დ.დ 105	2 (გასასვლელი კიბე/	2 (გასასვლელი კიბე/	1.20	1.20	-	-	0.82	0.90
მიწის დონის ქვედა -1 სართული	სწ-2, დს დ.დ 105	2 (გასასვლელი კიბე/	2 (გასასვლელი კიბე/	1.20	1.20	-	-	0.82	0.90
პირველი სართული	სვ დ.დ 62	2 (შენობიდან გასასვლელი)	2 (შენობიდან გასასვლელი)	-	-	-	-	0.82	1.80
	სვ დ.დ 118	2 (შენობიდან გასასვლელი)	3 (შენობიდან გასასვლელი)	-	-	-	-	0.82	1.80
	სვ დ.დ 76	2 (შენობიდან გასასვლელი)	2 (შენობიდან გასასვლელი)	-	-	-	-	0.82	1.80
+3.50 ნიშნულიდან +94.50 მდე	სც-2	2 (გასასვლელი კიბე/1 გასასვლელთან მისადგომი დერეფანი)	2 (გასასვლელი კიბე/1 გასასვლელთან მისადგომი დერეფანი))	1.20	1.20	1.50	1.50	0.82	0.90

წყალსადენი სისტემის ფიქსირებული მოწყობილობების რაოდენობა-საცხოვრებელი ჯგუფი სც-2 ქვეჯგუფები *ცხრილი* 1602.1-*ის მიხედვით*											
სართულები	საცხოვრებელი ერთეულები	ფიქსირებული მოწყობილობები									
		უნიტაზი (ერთ საცხოვრებე ლ ერთეულზე)		ტუალეტის ხელსაბანები (ერთ საცხოვრებელ ერთეულზე)		აბაზანა/შხაპი (ერთ საცხოვრებელ ერთეულზე)		სამზარეულოს ნიჟარა (ერთ საცხოვრებელ ერთეულზე)		ავტომატური სარეცხი მანქანის მისაერთებელი	
		მოთხოვნილი	*გათვალისწინებული*	*მოთხოვნილი*	*გათვალისწინებული*	*მოთხოვნილი*	*გათვალისწინებული*	*მოთხოვნილი*	*გათვალისწინებული*	*მოთხოვნილი*	*გათვალისწინებული*
+3.50 ნიშნულიდა ნ +94.50 მდე	თითოეული ბინისათვის	1	1	1	1	1	1	1	1	1 (20 *საცხ. ერთეულზე*)	1 (*თითო საცხ. ერთეულზე*)

წყალსადენი სისტემის ფიქსირებული მოწყობილობების რაოდენობა (მიწის დონის ქვედა და პირველი სართულისთვის) *ცხრილი* 1602.1-*ის მიხედვით*													
სართულები	დაკავებულობა და დაკავებულობის დატვირთვის ჯამური მაჩვენებელი	ფიქსირებული მოწყობილობები (*ცალი*)											
		უნიტაზი		ტუალეტის ხელსაბანები		აბაზანა/შხაპი		სასმელი წყლის ფანტანი		სამომსახურეო ნიჟარა		სამზარეულოს ნიჟარა	
		მოთხოვნილი	*გათვალის*	*მოთხოვნილი*	*გათვალისწინებული*	*მოთხოვნილი*	*გათვალისწინებული*	*მოთხოვნილი*	*გათვალისწინებული*	*მოთხოვნილი*	*გათვალისწინებული*	*მოთხოვნილი*	*გათვალისწინებული*
±0.00 ნიშნულზე	სვ დ.დ 62	1 ცალი 500-ზე	2	1 ცალი 750-ზე	2	-	-	1 ცალი 1000-ზე	1	1	1	-	-
	სვ დ.დ 118	1 ცალი 500-ზე	2	1 ცალი 750-ზე	2	-	-	1 ცალი 1000-ზე	1	1	1	-	-
	სვ დ.დ 76	1 ცალი 500-ზე	2	1 ცალი 750-ზე	2	-	-	1 ცალი 1000-ზე	1	1	1	-	-


-6.00 לובי קומת
1:250 קנה מידה
DESIGNER IDENTIFICATION BLOCK
PROJECT NAME
CLIENT
PROJECT ADDRESS
STAGE
TITLE
SHEET NO
SCALE
PAPER SIZE
A3
1:250
1:100
1,051
395
433
876
104
428
5,945
3,430
1,802 מ"ר
1,437.5 cm
350 cm
10.00 %
16.00 %
10.00 %
350 cm
R7.00
R3.50
R3.00
40.5 מ"ר
29.8 מ"ר
27.3 מ"ר
19.5 מ"ר
18.2 מ"ר
18.0 מ"ר
17.8 מ"ר
14.0 מ"ר
13.2 מ"ר
12.4 מ"ר
12.5 מ"ר
12.0 מ"ר
10.3 מ"ר


1:250
-3.00 ελεύθερο
ΔΙΑΓΡΑΜΜΑ ΚΑΛΥΨΗΣ

გეგმა +/-0.00 ნიშნულზე
მ 1:250

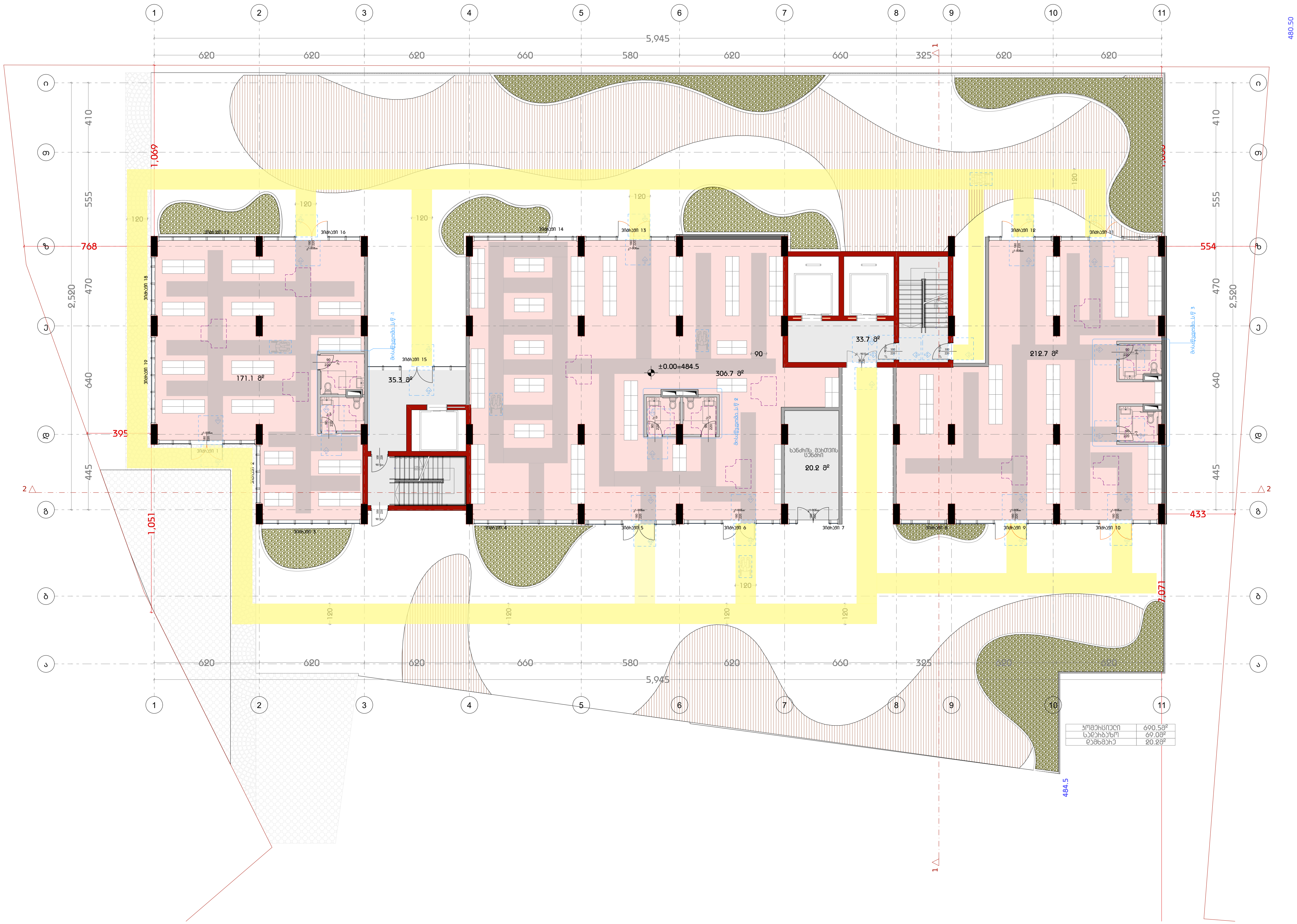

კომერციული	690.5მ^{2}
სადარბაზო	69.0მ^{2}
დამხმარე	20.2მ^{2}

დამპროექტებელი
DESIGNER IDENTIFICATION BLOCK

პროექტის დასახელება
PROJECT NAME

დამკვეთი
CLIENT
შპს ,,ნიუ გლდანი''

პროექტის მისამართი
PROJECT ADDRESS
ქალაქი თბილისი, რაიონი გლდანი;
ქუჩა ნიკო კეცხოველი, N58
ს/კ: 01.11.12.005.560

ეტაპი
STAGE
არქიტექტურული პროექტი

ნახაზის სათაური
TITLE

შენიშვნა:

ფორმატი PAPER SIZE	მასშტაბი SCALE	ფურცლის N SHEET NO
A3		

არქიტექტორი
თენგიზ ესიავა

არქიტექტორი

კონსტრუქტორი

დაამუშავა

ბებმა +3.50 ნიშნულზე
მ 1:250

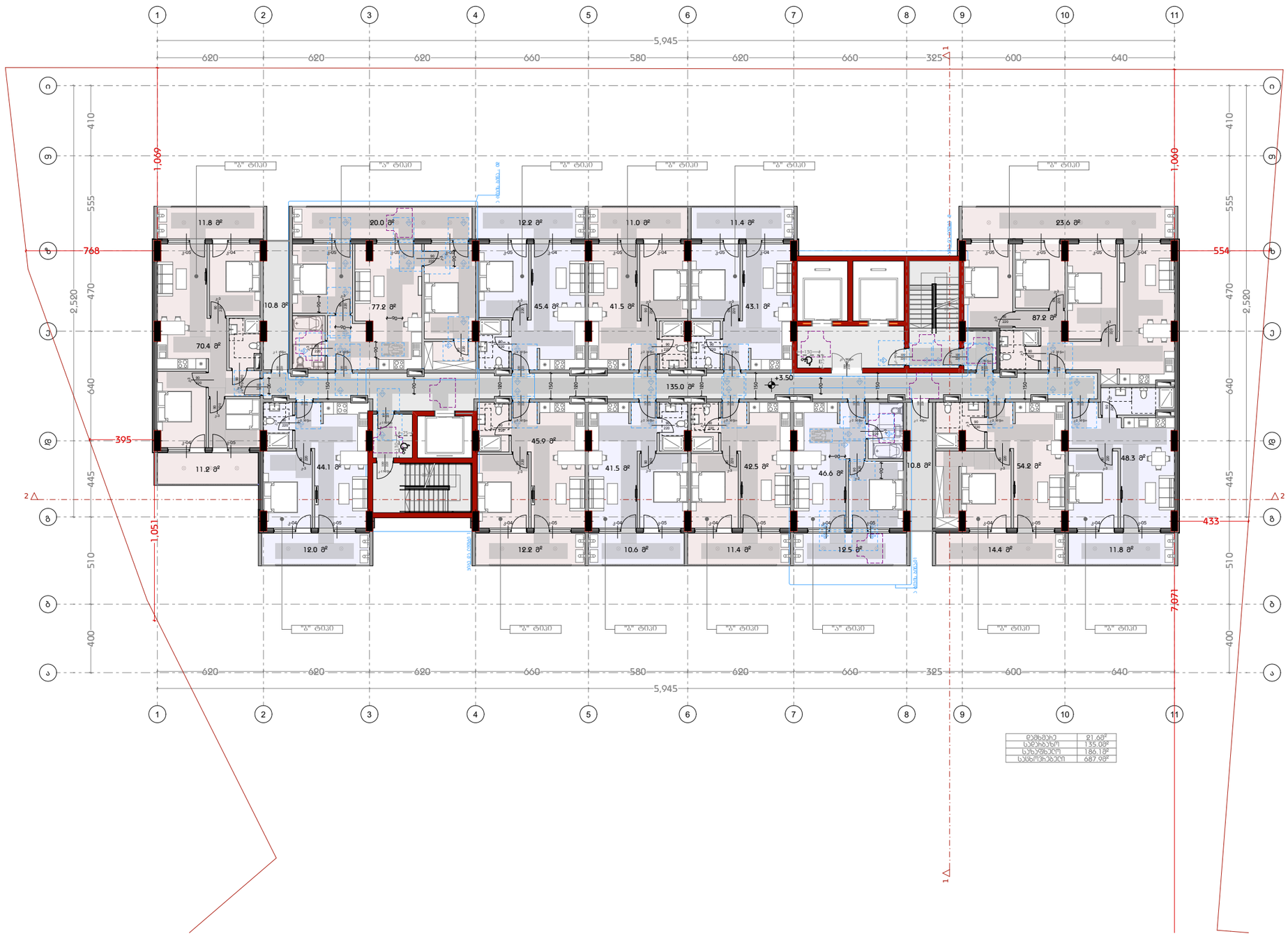

დამხმარე	21.68მ²
საერთო	135.08მ²
საცხოვრებელი	186.18მ²
სულ	687.98მ²

დამგეგმარებელი
DESIGNER IDENTIFICATION BLOC

პროექტის დასახელება
PROJECT NAME

დამკვეთი
CLIENT
შპს ,,ნიუ გლდანი''

პროექტის მისამართი
PROJECT ADDRESS
ქალაქი თბილისი, რაიონი გლდანი;
ქუჩა ნიკო კეცხოველი, N58
ს/კ: 01.11.12.005.560

ეტაპი
STAGE
არქიტექტურული პროექტ

ნახაზის სათაური
TITLE

შენიშვნა:

ფორმატი	მასშტაბი	ფურცლის N
PAPER SIZE	SCALE	SHEET NO
A3		

არქიტექტორი
თენგიზ ესიავა

არქიტექტორი

კონსტრუქტორი

დაამუშავა

ბებმა +6.75 ნიშნულზე
მ 1:250

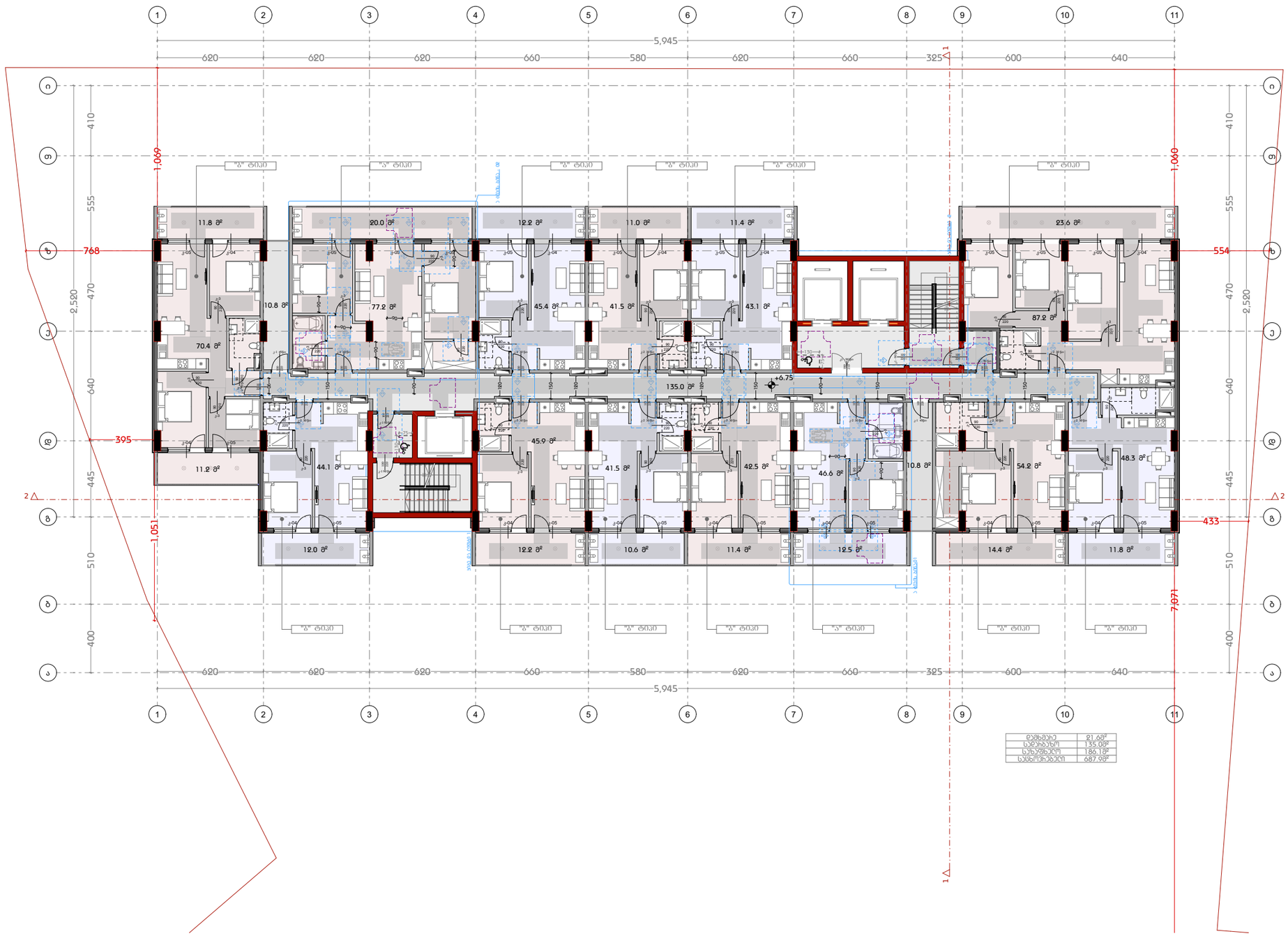

დამხმარე	21.68მ²
საერთო	135.08მ²
საცხოვრებელი	186.18მ²
სულ	687.98მ²

დამგეგმარებელი
DESIGNER IDENTIFICATION BLOC

პროექტის დასახელება
PROJECT NAME

დამკვეთი
CLIENT
შპს ,,ნიუ გლდანი''

პროექტის მისამართი
PROJECT ADDRESS
ქალაქი თბილისი, რაიონი გლდანი;
ქუჩა ნიკო კეცხოველი, N58
ს/კ: 01.11.12.005.560

ეტაპი
STAGE
არქიტექტურული პროექტ

ნახაზის სათაური
TITLE

შენიშვნა:

ფორმატი	მასშტაბი	ფურცლის N
PAPER SIZE A3	SCALE	SHEET NO

არქიტექტორი
თენგიზ ესიავა

არქიტექტორი

კონსტრუქტორი

დაამუშავა

Grundriss EG +10.00 Achse 1 - 11

M 1:250

Entrance	21.68°
Living room	135.08°
Kitchen	186.18°
Bedroom	687.99°

Designer identification block	
Project name	
Client	
Project address	
Stage	
Plan number	

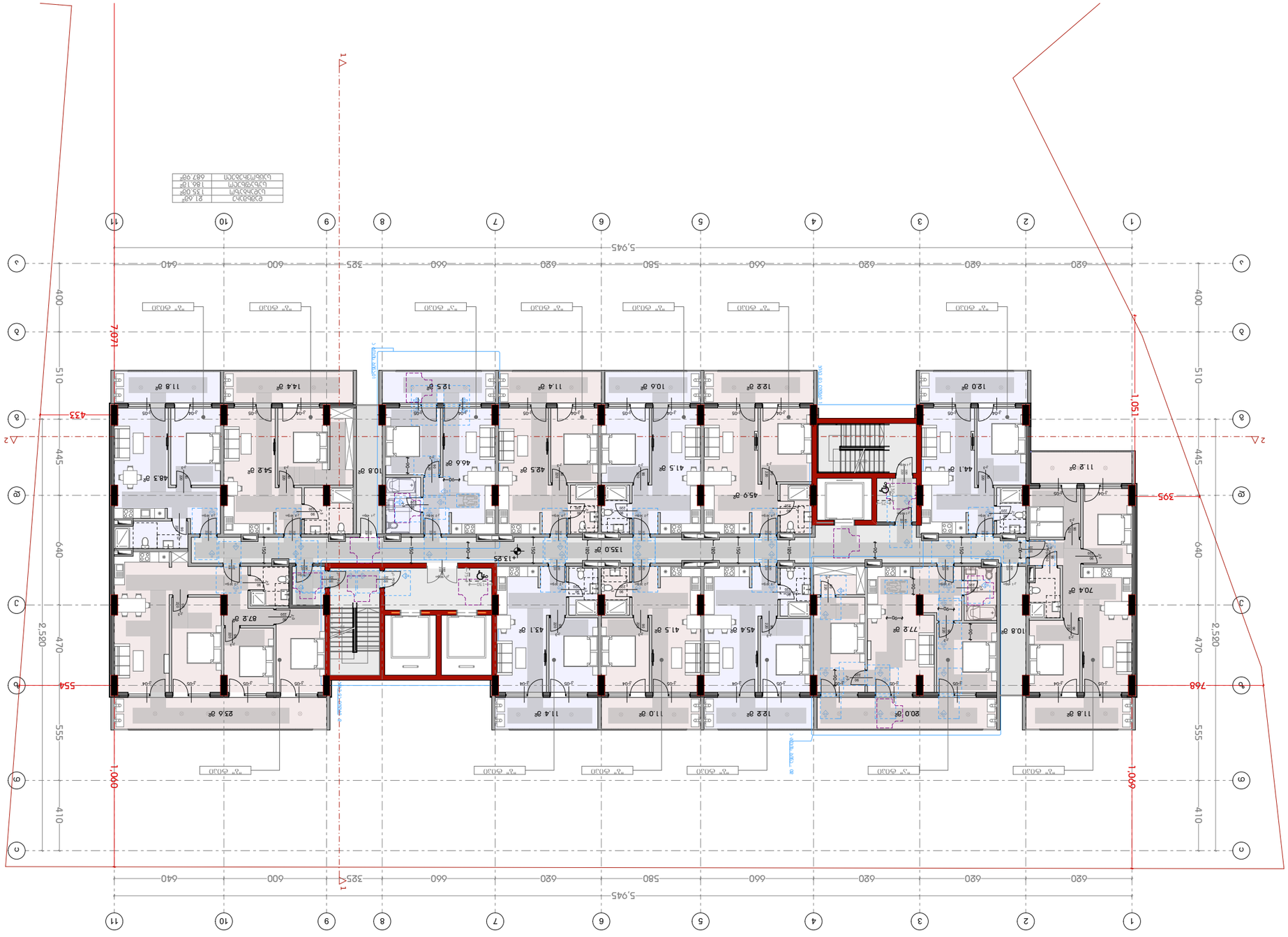

דירה קטנה	21.68 מ"ר
דירה בינונית	135.08 מ"ר
דירה גדולה	186.18 מ"ר
דירת גג/פנטהאוז	687.99 מ"ר

DESIGNER IDENTIFICATION BLOCK

קומה טיפוסית +13.25 קומת הכניסה הקובעת

1:250 קנ"מ

PROJECT NAME

שם הפרויקט ומספר המגרש

CLIENT

שם הלקוח

PROJECT ADDRESS

כתובת הפרויקט, מספר הבית, שם הרחוב, שם העיר, N58
גוש: 01.11.12.005.560

STAGE

שלב

PAPER SIZE	SCALE	SHEET NO
A3	1:250	02

מספר התוכנית
מספר הגרסה
תאריך הגרסה
שם המתכנן
תפקיד המתכנן

TITLE

כותרת התוכנית

© כל הזכויות שמורות

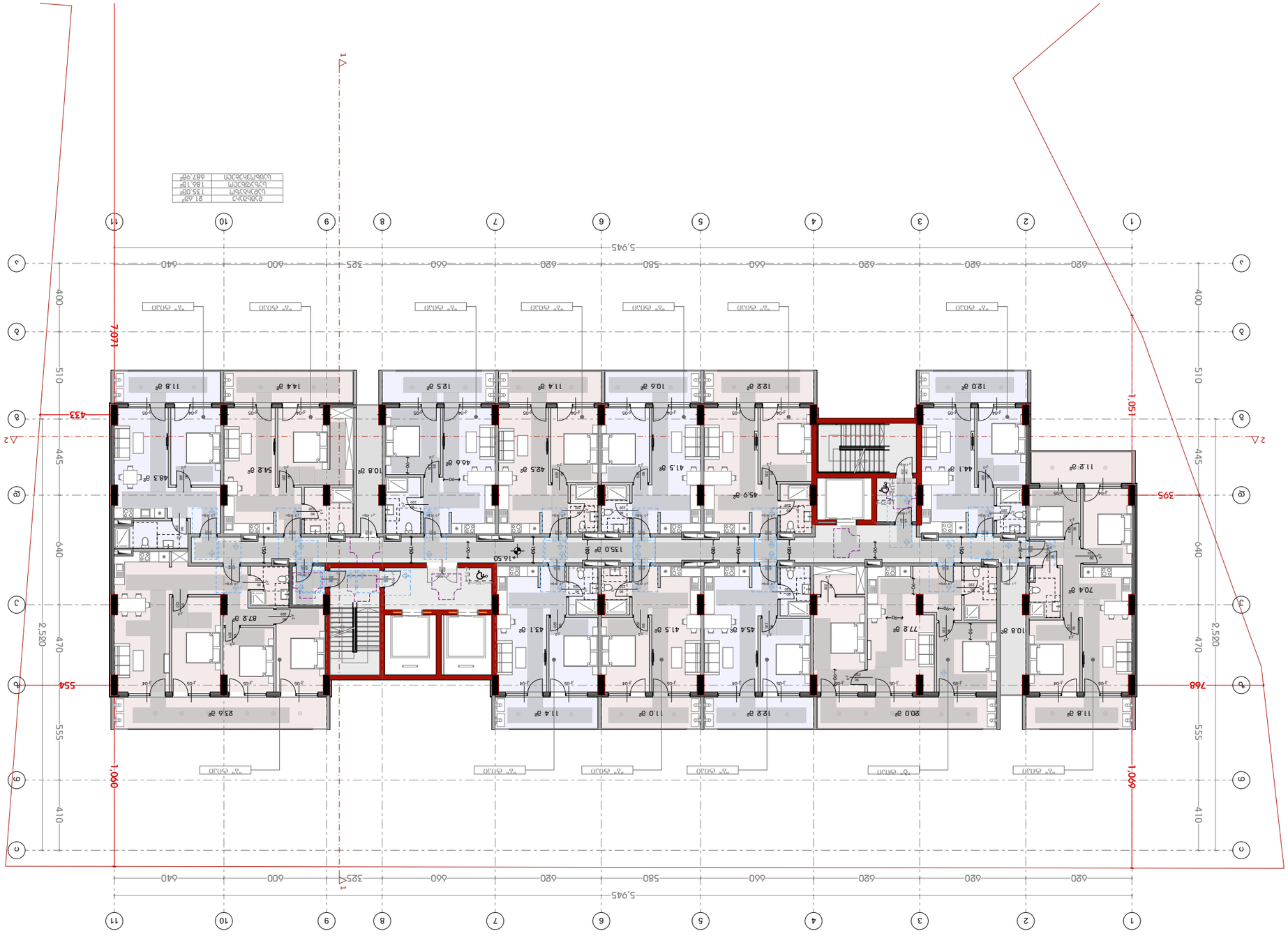

פריסת תקרה אחרונה +16.50 קומת גג
1:250

DESIGNER IDENTIFICATION BLOCK
מספר רישיון אדריכל

STAGE
שלב תכנון
20.03.20

TITLE
כותרת

DRAWING NO.
מספר תכנית

SCALE
קנה מידה

PAPER SIZE
גודל נייר
A3

SHEET NO
מספר גיליון

DATE
תאריך
מרס 2026

REVISIONS
שינויים

PROJECT NAME
שם הפרויקט

CLIENT
שם הלקוח

PROJECT ADDRESS
כתובת הפרויקט

ARCHITECT
אדריכל

CONSULTANTS
יועצים

ΕΜΒΑΔΟ	21.68²
ΔΩΜΑΤΙΑ	135.08²
ΛΟΥΤΡΑ	186.18²
ΣΥΝΟΛΙΚΗ ΕΠΙΦΑΝΕΙΑ	687.99²

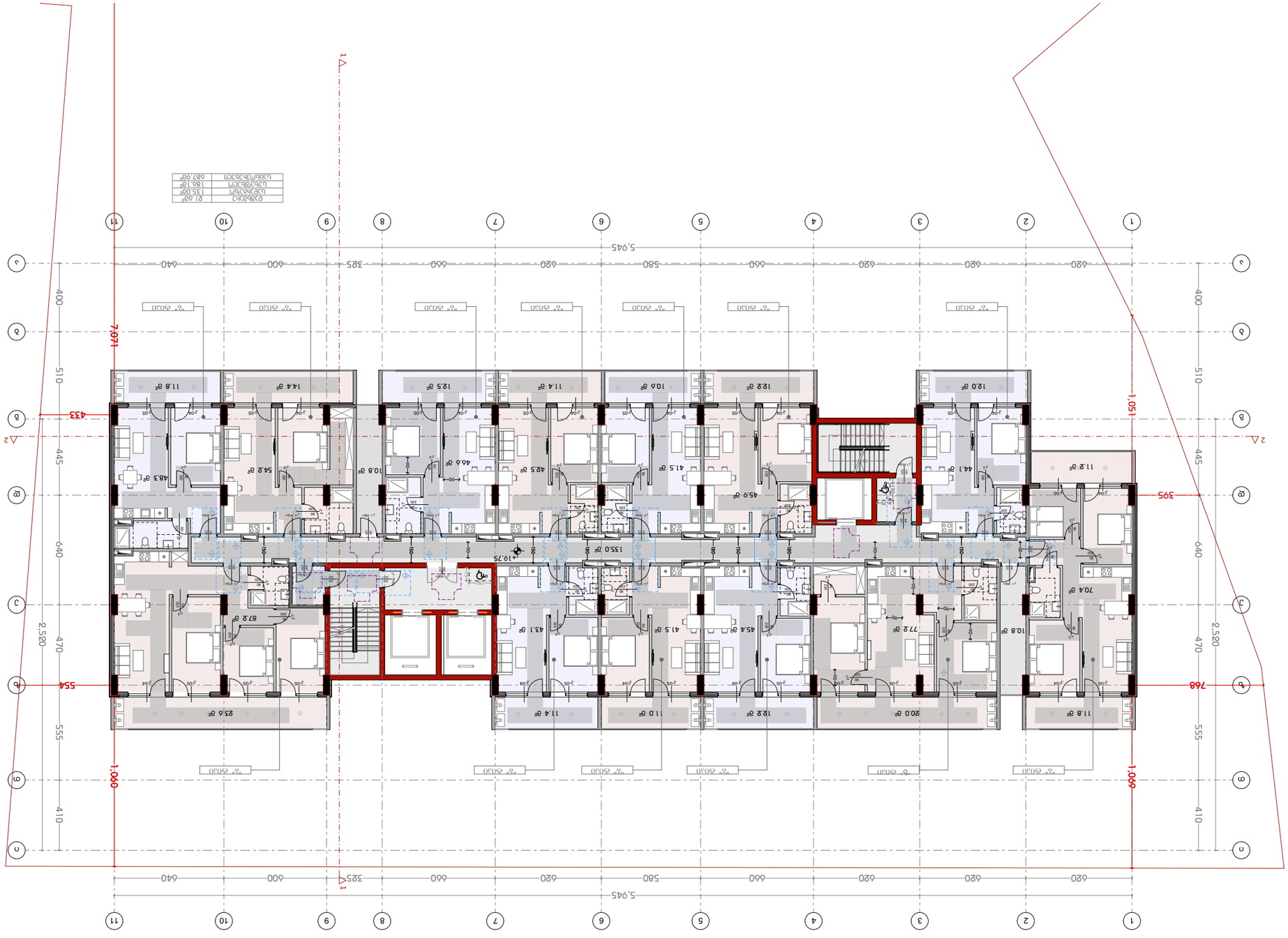

ΚΑΤΟΨΗ ΟΡΟΦΗΣ +19.75 ΚΛΙΜΑΚΑ 1:250

ΤΕΧΝΙΚΗ ΕΤΑΙΡΕΙΑ ΜΗΧΑΝΙΚΩΝ
DESIGNER IDENTIFICATION BLOCK

ΣΧΕΔΙΟ ΠΟΛΕΟΔΟΜΙΚΗΣ ΜΕΛΕΤΗΣ
TITLE

ΔΙΑΜΟΡΦΩΣΗ ΟΙΚΟΠΕΔΟΥ ΔΗΜΟΤΙΚΟΥ ΣΧΟΛΕΙΟΥ
PROJECT NAME

ΔΗΜΟΣ ΘΑΛΑΣΣΙΝΟΥ
CLIENT

ΔΗΜΟΤΙΚΟ ΣΧΟΛΕΙΟ ΘΑΛΑΣΣΙΝΟΥ
ΔΗΜΟΤΙΚΟ ΣΧΟΛΕΙΟ ΘΑΛΑΣΣΙΝΟΥ
ΔΗΜΟΤΙΚΟ ΣΧΟΛΕΙΟ ΘΑΛΑΣΣΙΝΟΥ
ΘΑΛΑΣΣΙΝΟ
PROJECT ADDRESS
Δημοτικό Σχολείο Θαλασσίνου, Θαλασσίνου Δεκελείας;
Δημ. Θαλ. 11.12.005.560

ΣΧΕΔΙΟ ΠΟΛΕΟΔΟΜΙΚΗΣ	ΑΡΙΘΜΟΣ	ΗΜΕΡΟΜΗΝΙΑ
PAPER SIZE	SCALE	SHEET NO
A3	1:250	02

ΔΗΜΟΣΙΟ ΣΧΟΛΕΙΟ
ΔΗΜΟΤΙΚΟ ΣΧΟΛΕΙΟ
ΔΗΜΟΤΙΚΟ ΣΧΟΛΕΙΟ
ΔΗΜΟΤΙΚΟ ΣΧΟΛΕΙΟ
ΔΗΜΟΤΙΚΟ ΣΧΟΛΕΙΟ
ΔΗΜΟΤΙΚΟ ΣΧΟΛΕΙΟ
ΔΗΜΟΤΙΚΟ ΣΧΟΛΕΙΟ
ΔΗΜΟΤΙΚΟ ΣΧΟΛΕΙΟ
ΔΗΜΟΤΙΚΟ ΣΧΟΛΕΙΟ
ΔΗΜΟΤΙΚΟ ΣΧΟΛΕΙΟ
ΔΗΜΟΤΙΚΟ ΣΧΟΛΕΙΟ

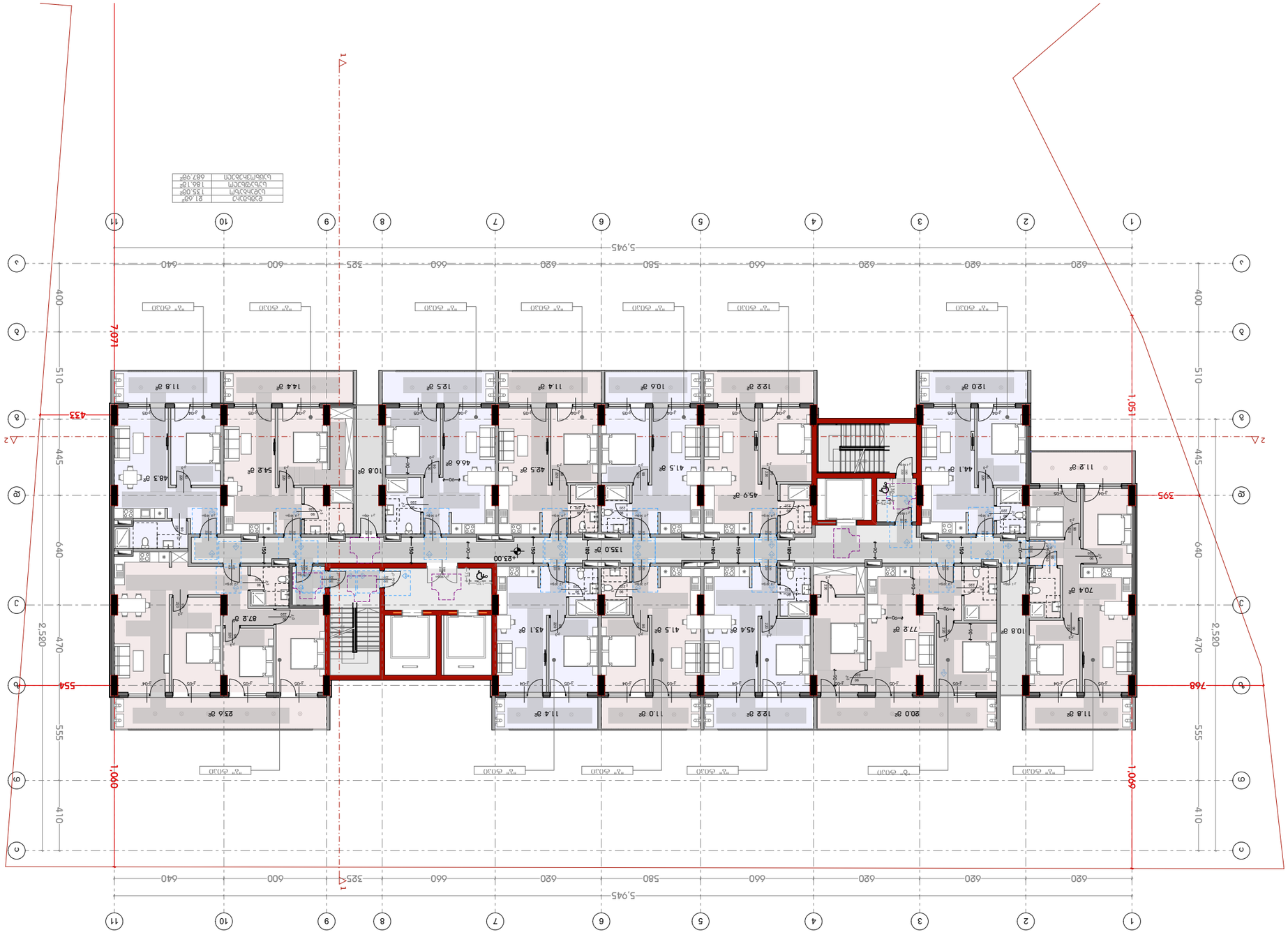

סה"כ שטח	21.68 מ"ר
שטח מרפסת	1.86 מ"ר
שטח מרפסת	1.35 מ"ר
שטח דירה	687 מ"ר

קומת קרקע +23.00 לפי מפלס
1:250 @

DESIGNER IDENTIFICATION BLOCK

עמוד מס' 30630

STAGE

שלב תכנון תכנון עקרוני שלב

TITLE

קומת קרקע

PROJECT NO.

PROJECT NAME

שלב תכנון עקרוני

CLIENT

חברת "בית שמש"

PROJECT ADDRESS

שלב תכנון מגרש 308

רחוב בית שמש, מושב בית שמש;
גוש 6043 חלק מגרש N58
ט/ג: 01.11.12.005.560

עמוד מס' 30630

עמוד מס' 30630

עמוד מס' 30630

PAPER SIZE A3

SCALE 1:250

SHEET NO עמוד מס' N

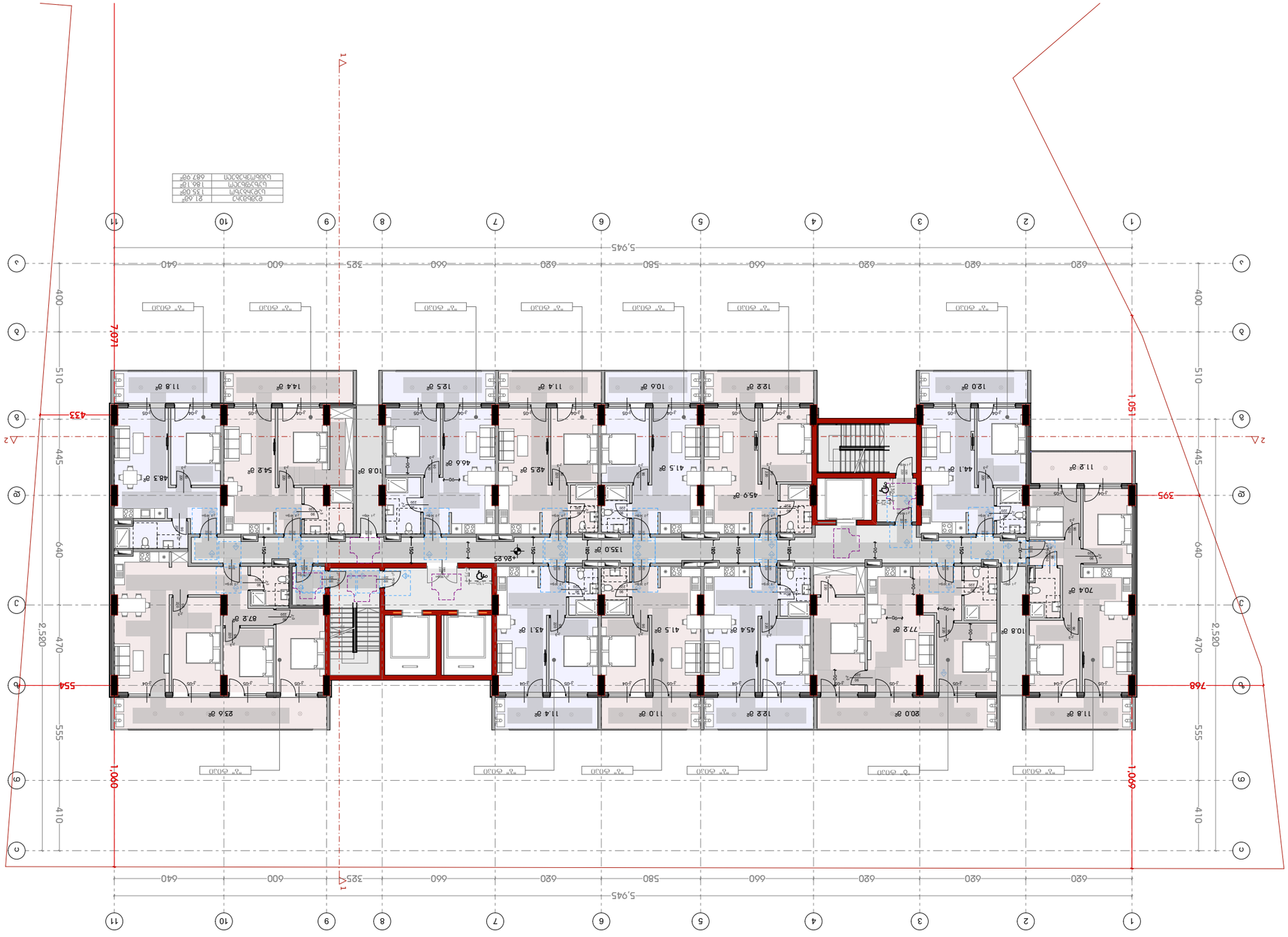

ΤΟΠΟΓΡΑΦΙΚΟ ΔΙΑΓΡΑΜΜΑ

DESIGNER IDENTIFICATION BLOCK

ΣΤΑΔΙΟ
ΣΤΑΔΙΟ

ΤΙΤΛΟΣ
TITLE

ΑΡΙΘΜΟΣ ΣΧΕΔΙΟΥ
DRAWING No.

ΚΛΙΜΑΚΑ
SCALE

ΦΥΛΛΟ Ν
SHEET NO

ΜΕΓΕΘΟΣ ΧΑΡΤΗ
PAPER SIZE
A3

ΜΕΛΕΤΗΤΗΣ
ΟΝΟΜΑΤΕΠΩΝΥΜΟ ΚΑΙ ΥΠΟΓΡΑΦΗ

ΣΥΝΕΡΓΑΤΕΣ

ΤΙΤΛΟΣ ΕΡΓΟΥ
PROJECT NAME

ΠΕΛΑΤΗΣ
CLIENT
"ΔΙΑΝΟΗΤΙΚΟ ΔΙΑΜΕΡΙΣΜΑ"

ΔΙΕΥΘΥΝΣΗ ΕΡΓΟΥ
PROJECT ADDRESS
Δημοτική Ενότητα Ανατολικής Αττικής, Μαρκόπουλο, Δημοτικό Διαμέρισμα Μαρκόπουλο, Ν58
Τ.Κ.: 01.11.12.005.560

ΣΤΑΔΙΟ
ΣΤΑΔΙΟ

ΣΥΝΕΡΓΑΤΕΣ

Grundriss +29.50 Lageplan
1:250

Gesamtfläche	21.68²
Lagerfläche	135.08²
Wohnfläche	186.18²
Gesamtfläche	687.99²

Designer identification block	
Project address	Jemgumer Straße 58, 26831 Bunde; Flurstück 3, Flur 6, Gemarkung Jemgum
Project name	Neubau von Mehrfamilienhäusern
Client	„Am Wasserturm" Bunde
Title	Grundriss +29.50 Lageplan
Status	Vorentwurf
Date	01.11.2023
Scale	1:250
Paper size	A3
Sheet no	01
Plan no.	2023-01

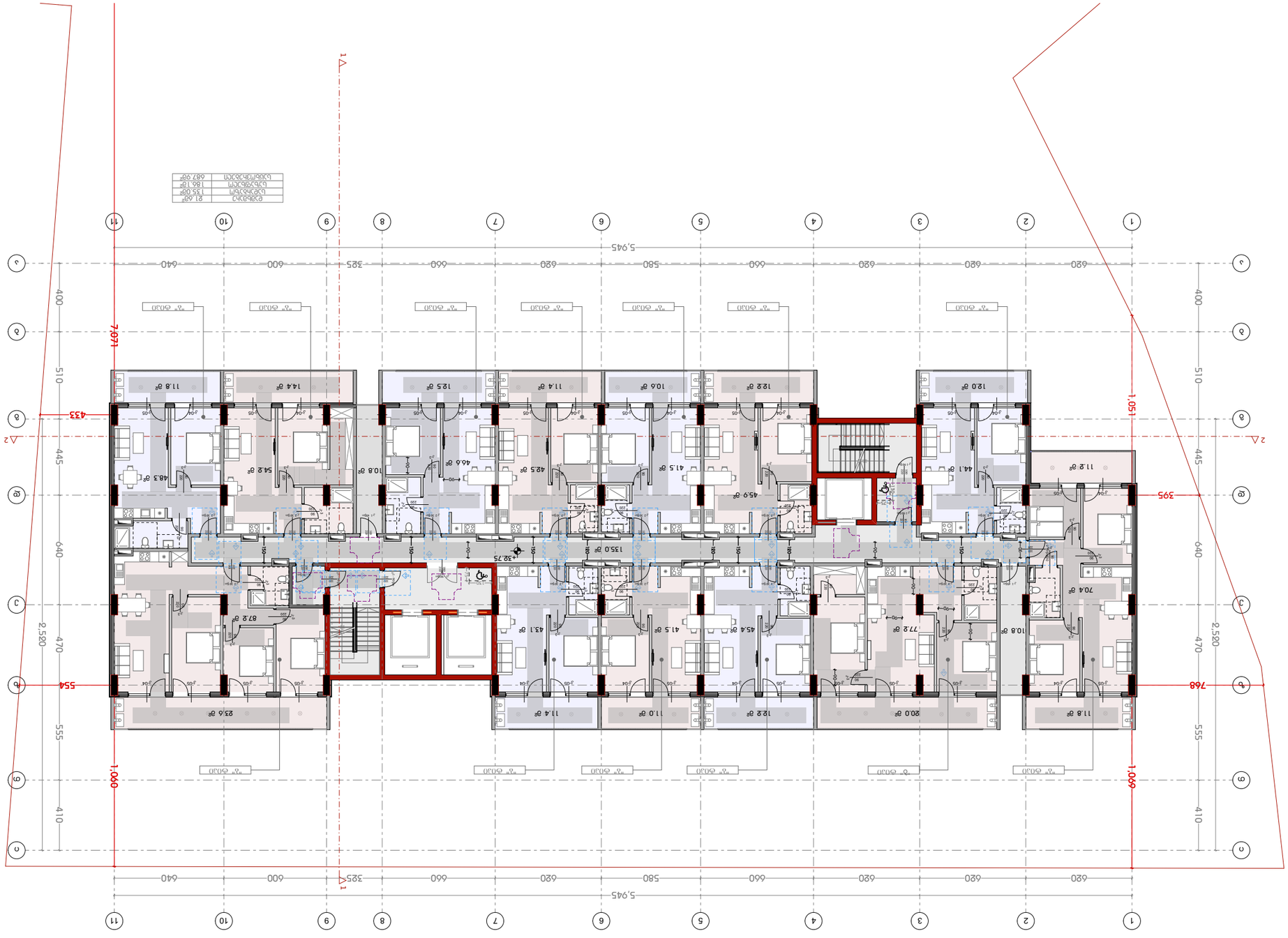

ελάχιστη	21.68°
μέγιστη	135.08°
μέση τιμή	186.18°
διάμεσος	687.99°

ελάχιστη +32.75 διάταξη σε 1:250

DESIGNER IDENTIFICATION BLOCK

ταυτότητα μελετητή

STAGE	ΣΤΑΔΙΟ
TITLE	τίτλος σχεδίου
4260886..	
PAPER SIZE A3	SCALE 1:250
SHEET NO 02.01.01	
ΜΕΛΕΤΗ ΜΟΝΑΔΑΣ Ν. ΜΥΤΙΛΗΝΗΣ	
ΜΕΛΕΤΗ ΜΟΝΑΔΑΣ ΑΝΑΠΗΡΙΑΣ	
ΜΕΛΕΤΗ ΜΟΝΑΔΑΣ ΑΝΑΠΗΡΙΑΣ	
ΤΑΥΤΟΤΗΤΑ ΜΕΛΕΤΗΤΗ	

ΣΤΑΔΙΟ

ΣΧΕΔΙΟ

ΤΙΤΛΟΣ

ΑΡΙΘΜΟΣ ΣΧΕΔΙΟΥ

ΟΝΟΜΑΣΙΑ ΕΡΓΟΥ

PROJECT NAME

ΠΕΛΑΤΗΣ

CLIENT

"όνομα πελάτη, διεύθυνση"

ΔΙΕΥΘΥΝΣΗ ΕΡΓΟΥ

PROJECT ADDRESS

Δημοτική ενότητα, δημοτική ενότητα, Ν58
Τ.Κ.: 01.11.12.005.560

Grundriss EG +36.00 Schnitt 1:250

Entwurfsverfasser	
Designer identification block	
Title	Grundriss EG +36.00 Schnitt
Stage	Vorentwurf
Project address	Musterstraße 123, 12345 Musterstadt; Flur 6, Flurstück 123/4, N58
Client	Max Mustermann
Project name	Musterbauvorhaben
Drawing no.	01.11.12.005.560
Paper size	A3
Scale	1:250
Sheet no	005
Date	30.03.2026
Revision	

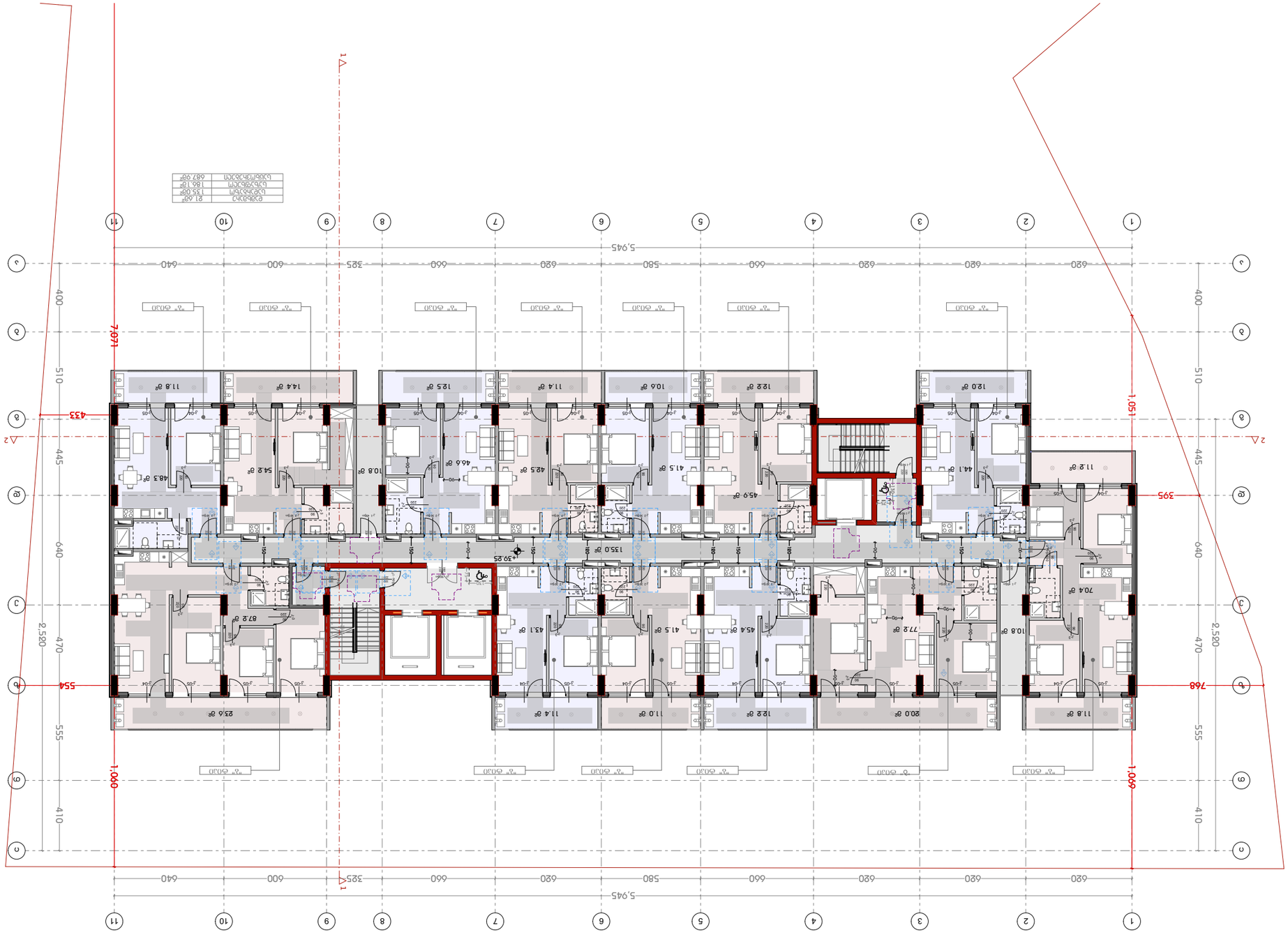
1
2
3
4
5
6
7
8
9
10
11
a
b
c
d
e
f
g
5,945
620
620
620
660
580
620
660
325
600
640
400
510
445
640
2.520
470
555
410
1.071
1.060
1.051
433
395
554
768
135.0 m²
+39.25
87.2 m²
70.4 m²
77.2 m²
45.4 m²
41.5 m²
43.1 m²
82.6 m²
48.3 m²
54.2 m²
46.6 m²
42.5 m²
41.5 m²
45.9 m²
44.1 m²
11.2 m²
11.8 m²
14.4 m²
12.5 m²
11.4 m²
10.6 m²
12.2 m²
12.0 m²
10.8 m²
11.8 m²
11.4 m²
11.0 m²
12.2 m²
20.0 m²
10.8 m²
11.2 m²
10.8 m²
11.8 m²
14.4 m²
12.5 m²
11.4 m²
10.6 m²
12.2 m²
12

קומת גלריה +42.50 לבתי מלון
1:250 @

DESIGNER IDENTIFICATION BLOCK	קובץ מקור
PROJECT NAME	שם הפרויקט
CLIENT	לקוח
PROJECT ADDRESS	כתובת הפרויקט
TITLE	שם התכנית
STAGE	שלב
1:250	1:250

ΕΜΒΑΔΟ	21.68²
ΔΩΜΑΤΙΟ	135.08²
ΛΟΥΤΡΟΘΑΛΑΜΟΣ	186.18²
ΣΥΝΟΛΙΚΗ ΕΠΙΦΑΝΕΙΑ	687.99²

ΣΥΜΒΑΣΗ	
ΦΑΣΗ ΑΔΕΙΟΔΟΤΗΣΗΣ	
ΜΕΛΕΤΗ	
ΣΧΕΔΙΑ	
ΚΑΤΟΨΗ	
ΤΟΜΗ	
ΟΨΗ	
ΚΑΤΟΨΗ ΟΡΟΦΗΣ	
ΚΑΤΟΨΗ ΔΩΜΑΤΙΟΥ +45.75	
ΚΛΙΜΑΚΑ 1:250	

ΣΥΜΒΑΣΗ ΔΙΑΜΟΡΦΩΣΗΣ ΔΩΜΑΤΙΟΥ

DESIGNER IDENTIFICATION BLOCK

ΔΩΜΑ

STAGE

ΔΩΜΑΤΙΟ ΔΙΑΜΟΡΦΩΣΗΣ ΔΩΜΑΤΙΟΥ

TITLE

A3581885.

ΔΙΑΜΟΡΦΩΣΗ ΔΩΜΑΤΙΟΥ

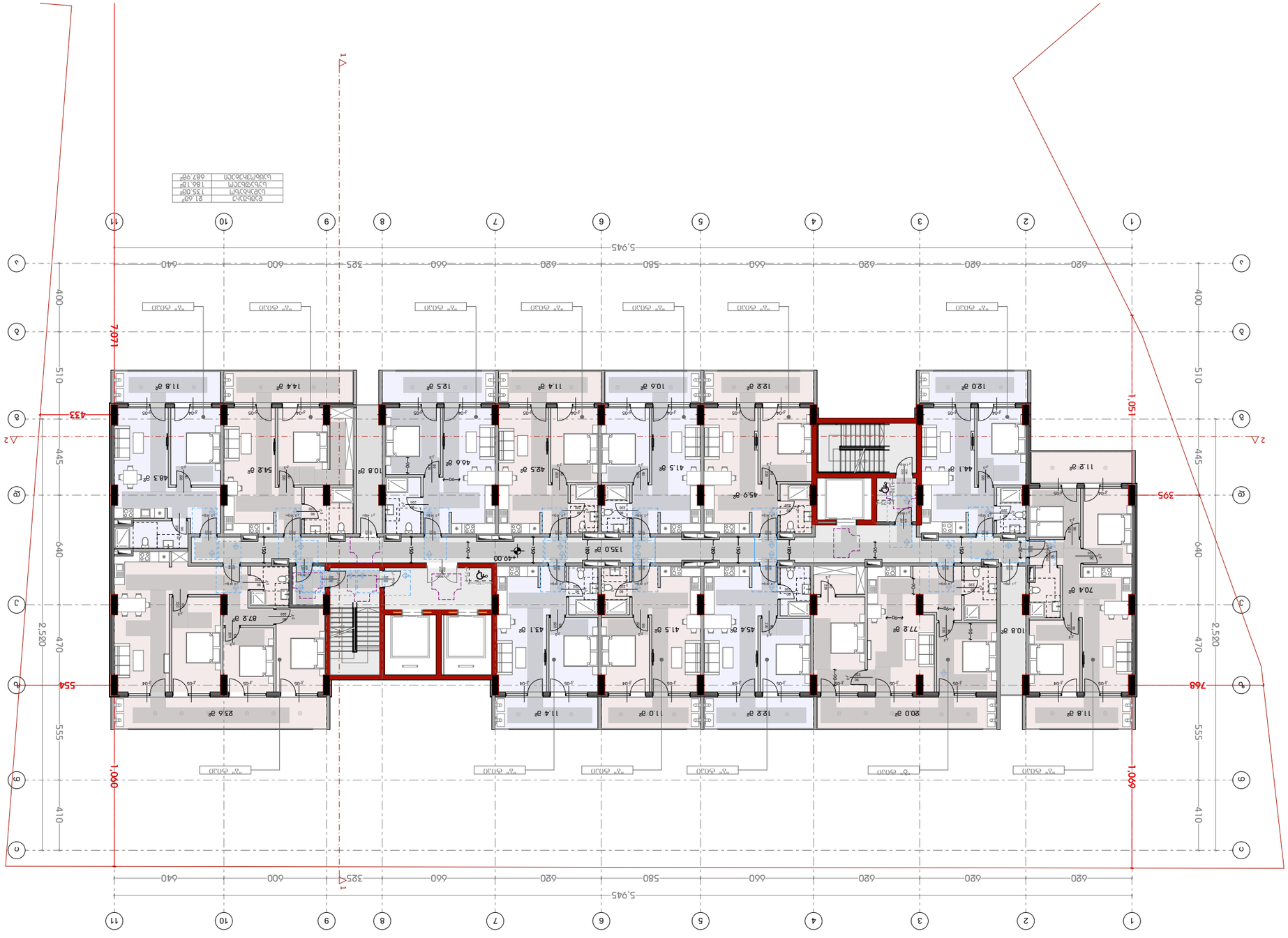

ראש מדרגות +49.00 קומת גג
1:250

DESIGNER IDENTIFICATION BLOCK	

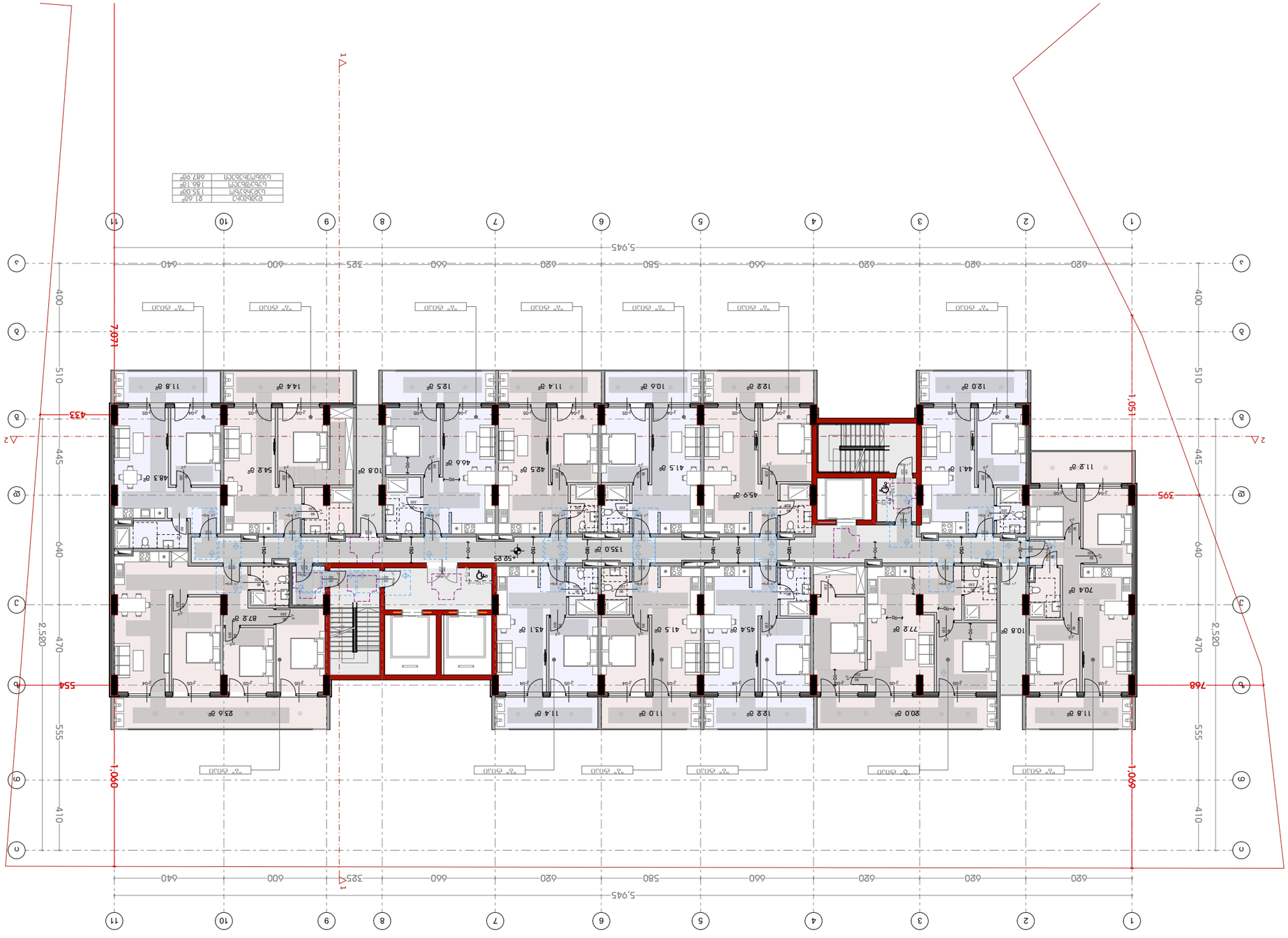

Grundriss +52.25 Dach
1:250

DESIGNER IDENTIFICATION BLOCK

30030

STAGE

Bauleitplanverfahren

TITLE

Projektnummer

PROJECT NAME

Bebauungsplan Wohnquartier

CLIENT

Stadt „Morgenrot"

PROJECT ADDRESS

Bebauungsplan Morgenrot

Flurstück 1234/56, Gemarkung Sonnenfeld, Straße der Eintracht, N58

M 01:11.12.005.560

Datum

Maßstab

Gezeichnet

Geprüft

Datum

Maßstab

Gezeichnet

Geprüft

PAPER SIZE A3

SCALE

SHEET NO

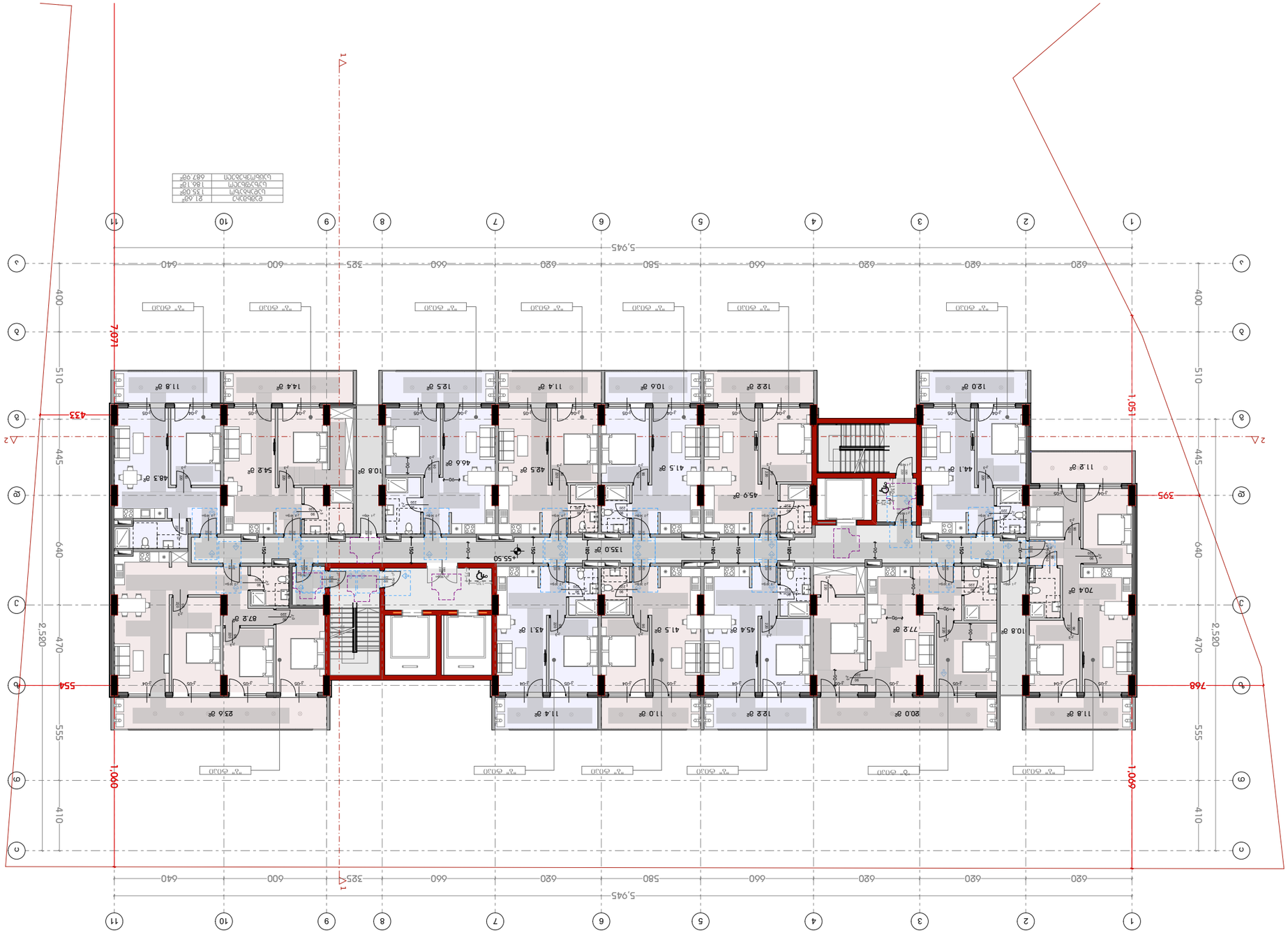

Entrance	21.68°
Living room	135.08°
Kitchen	186.18°
Bedroom	687.99°

Ground floor +55.50 scale 1:250

DESIGNER IDENTIFICATION BLOCK

STAGE

30030

TITLE

Building number

PROJECT NAME

Building name

CLIENT

Client name

PROJECT ADDRESS

Project address; Street name, House number, Postcode, City, Country; N58 0.4: 01.11.12.005.560

30030

Drawing number

Revision

Revision date

Revision description

Revision number

Revision date

Revision description

Revision number

Revision date

Revision description

Revision number

Revision date

Revision description

PAPER SIZE A3

SCALE 1:250

SHEET NO 02.05.N

ΕΜΒΑΔΟΝ	21.68°
ΚΑΤΑΚΟΡΥΦΟΣ	135.08°
ΑΝΑΤΟΛΗ	186.18°
ΔΥΣΗ	687.99°

ΚΑΤΟΨΗ ΟΡΟΦΟΥ +58.75 ΚΛΙΜΑΚΑ 1:250

DESIGNER IDENTIFICATION BLOCK

ΤΙΤΛΟΣ ΣΧΕΔΙΟΥ

STAGE

ΣΤΑΔΙΟ ΑΔΕΙΑΣ ΟΙΚΟΔΟΜΗΣ

TITLE

ΑΡΙΘΜΟΣ ΣΧΕΔΙΟΥ

PROJECT NAME

ΔΗΜΟΣΙΟ ΚΟΛΥΜΒΗΤΗΡΙΟ

CLIENT

ΔΗΜΟΤΙΚΟ ΔΙΑΜΕΡΙΣΜΑ ΜΕΣΟΓΕΙΩΝ

PROJECT ADDRESS

ΔΗΜΟΤΙΚΗ ΕΝΟΤΗΤΑ ΜΕΣΟΓΕΙΩΝ, ΘΕΣΗ ΠΑΡΑΛΙΑ ΑΓΙΑΣ ΒΑΡΒΑΡΑΣ, ΝΟΤΙΑ ΠΛΕΥΡΑ ΔΗΜΟΥ ΑΓΙΑΣ ΒΑΡΒΑΡΑΣ

Ω.Α: 01.11.12.005.560

ΜΕΓΕΘΟΣ ΦΥΛΛΟΥ	ΚΛΙΜΑΚΑ	ΑΡΙΘΜΟΣ ΦΥΛΛΟΥ
A3	1:250	02
PAPER SIZE	SCALE	SHEET NO

ΗΜΕΡΟΜΗΝΙΑ ΕΚΔΟΣΗΣ

ΗΜΕΡΟΜΗΝΙΑ ΤΡΟΠΟΠΟΙΗΣΗΣ

ΑΡΙΘΜΟΣ ΤΡΟΠΟΠΟΙΗΣΗΣ

ΣΗΜΕΙΩΣΕΙΣ

ΑΡΧΙΤΕΚΤΟΝΙΚΗ ΜΕΛΕΤΗ ΠΡΟΣΤΑΤΕΥΕΤΑΙ ΑΠΟ ΤΗ ΝΟΜΟΘΕΣΙΑ ΠΕΡΙ ΠΝΕΥΜΑΤΙΚΗΣ ΙΔΙΟΚΤΗΣΙΑΣ

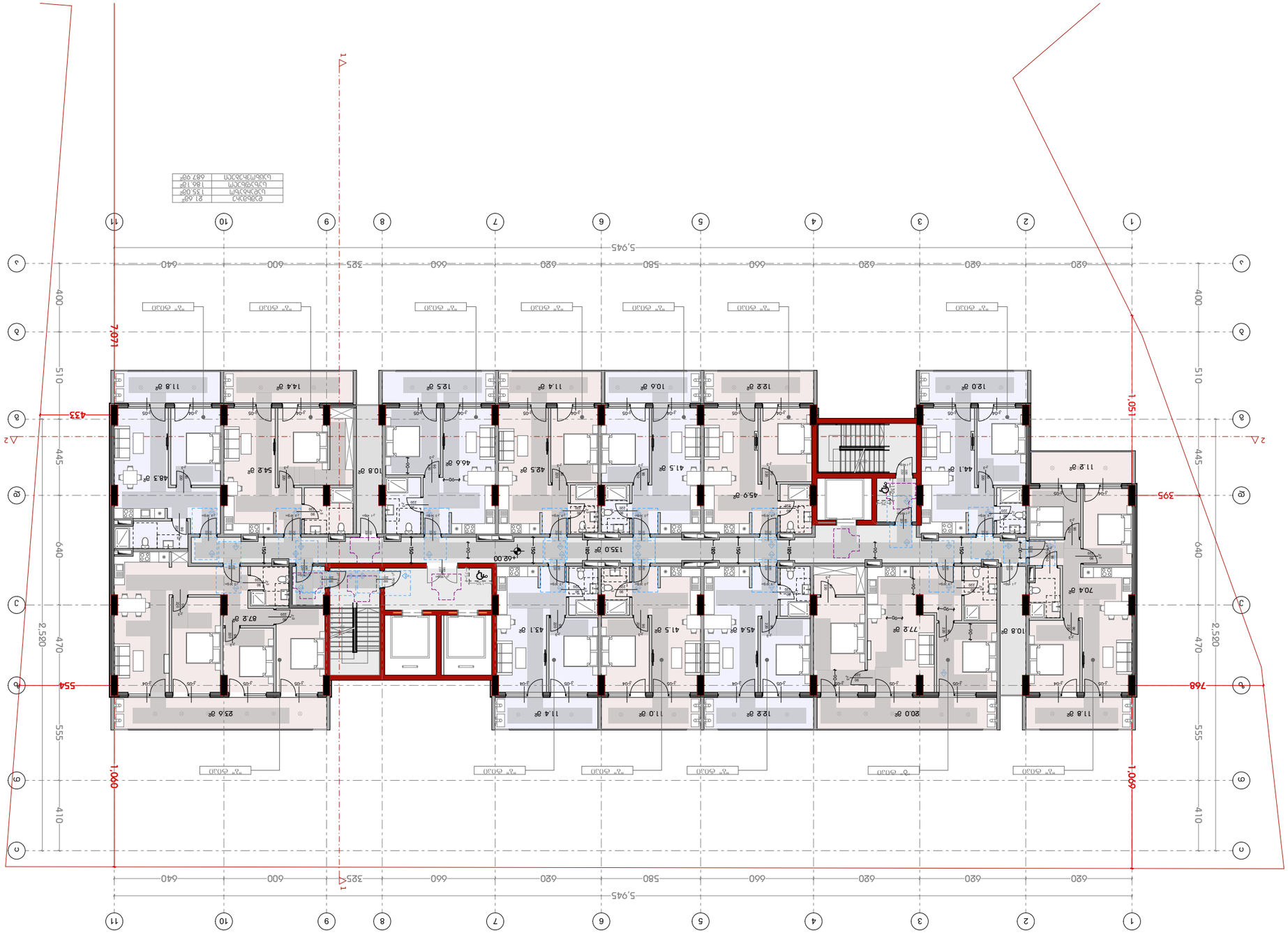

קומת גג חלקית +62.00 קנה 1:250

קהל/משרדים	21.68 מ"ר
מלון/מסחר	135.08 מ"ר
מלון/מגורים	186.18 מ"ר
סה"כ שטח עיקרי	687.99 מ"ר

מעמד תכנון	
מספר תכנון	
מספר בקשה	
מספר היתר	
מספר תיק	
מספר שלב	
מספר גרסה	

PAPER SIZE	SCALE	SHEET NO
A3	1:250	03

מספר תכנון
מספר בקשה
מספר היתר
מספר תיק
מספר שלב
מספר גרסה

CLIENT
"מלון "בוטיק שרונה

PROJECT NAME
מלון בוטיק שרונה

DESIGNER IDENTIFICATION BLOCK
מתכנן

STAGE
תכנית קומת גג חלקית

TITLE
קומת גג חלקית

מספר תיק: 2358

PROJECT ADDRESS
מלון בוטיק שרונה
רחוב הנמל 2, מתחם הנמל, אשדוד, N58
גוש: 01.11.12.005.560

ΕΜΒΑΔΟΝ	21.68°
ΚΑΤΑΚΟΡΥΦΟΣ	135.08°
ΔΙΑΣΤΑΥΡΩΣΗ	186.18°
ΣΥΝΟΛΙΚΗ ΕΠΙΦΑΝΕΙΑ	687.99°

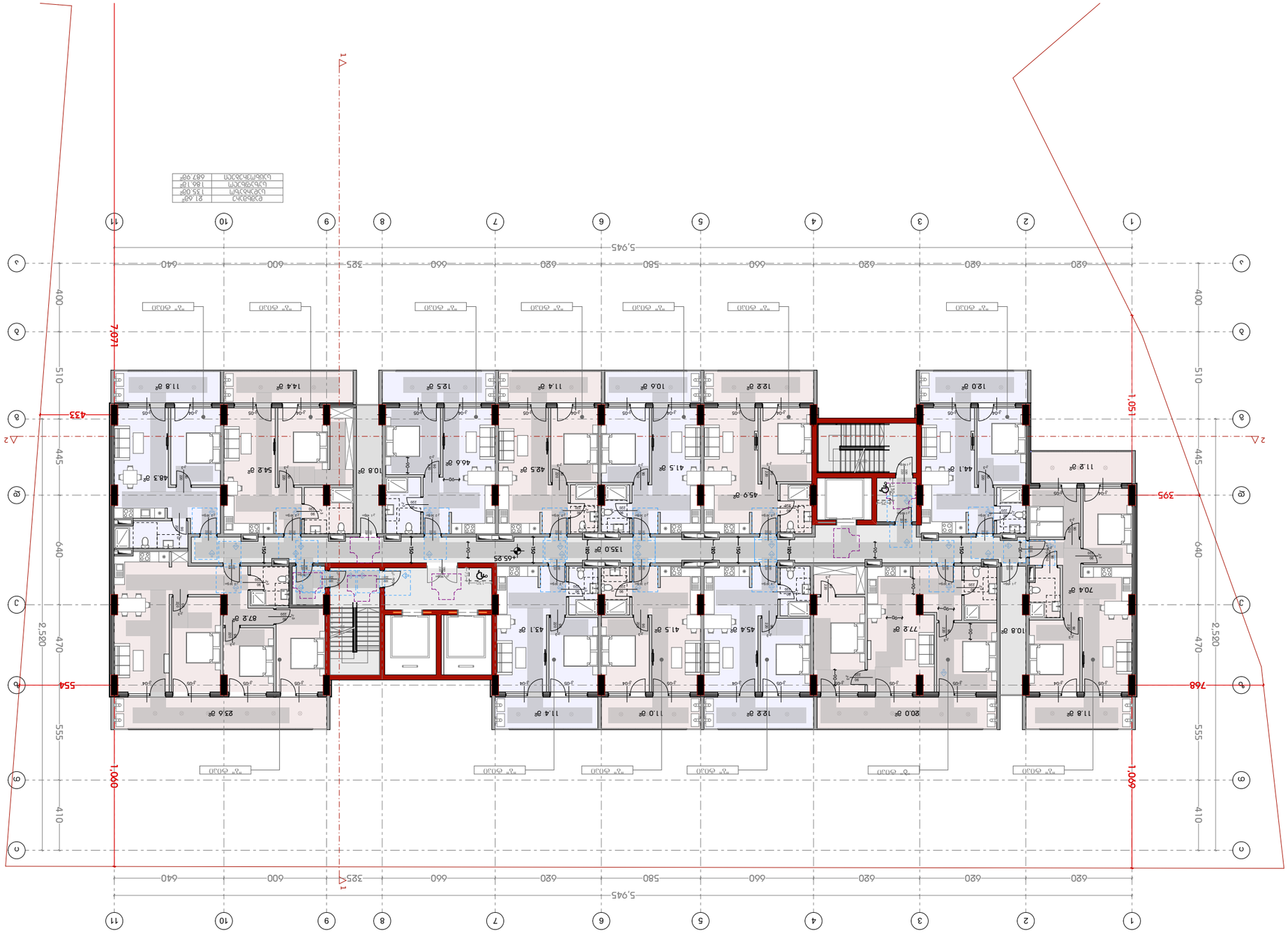

ΚΑΤΟΨΗ ΟΡΟΦΗΣ +65.25 ΚΛΙΜΑΚΑ
ΣΤΑΘΜΟΣ 1:250

ΔΗΜΟΣΙΟΣ ΧΩΡΟΣ ΠΡΑΣΙΝΟΥ ΔΗΜΟΥ

DESIGNER IDENTIFICATION BLOCK

ΔΗΜΟΣΙΟΣ ΧΩΡΟΣ ΠΡΑΣΙΝΟΥ ΔΗΜΟΥ

PROJECT NAME

ΔΗΜΟΣΙΟΣ ΧΩΡΟΣ ΠΡΑΣΙΝΟΥ ΔΗΜΟΥ

CLIENT

ΔΗΜΟΣΙΟΣ ΧΩΡΟΣ ΠΡΑΣΙΝΟΥ ΔΗΜΟΥ

PROJECT ADDRESS

ΔΗΜΟΣΙΟΣ ΧΩΡΟΣ ΠΡΑΣΙΝΟΥ ΔΗΜΟΥ

ΔΗΜΟΣΙΟΣ ΧΩΡΟΣ ΠΡΑΣΙΝΟΥ ΔΗΜΟΥ

ΔΗΜΟΣΙΟΣ ΧΩΡΟΣ ΠΡΑΣΙΝΟΥ ΔΗΜΟΥ

TITLE

ΔΗΜΟΣΙΟΣ ΧΩΡΟΣ ΠΡΑΣΙΝΟΥ ΔΗΜΟΥ

ΔΗΜΟΣΙΟΣ ΧΩΡΟΣ ΠΡΑΣΙΝΟΥ ΔΗΜΟΥ

PAPER SIZE	SCALE	SHEET NO
A3	1:250	01

Grundriss 05.OG +68.50 Level
M 1:250

Gebäude	21.68°
Wand	135.08°
Dach	186.18°
Grundstücksgrenze	687.99°

Designer identification block	
Stage	05.OG
Project address	Musterstraße 123, 12345 Musterstadt
Project name	Musterbauvorhaben
Client	Bauherr GmbH & Co. KG
Title	Grundriss 05.OG
Scale	1:250
Paper size	A3
Sheet no	05.OG
Date	01.11.2025
Author	Max Mustermann
Checked	Max Mustermann
Revision	01

רצפת קומת +71.75 קומת מגורים
מ 1:250

DESIGNER IDENTIFICATION BLOCK	מספר זיהוי של המעצב
STAGE	שלב
TITLE	כותרת
PROJECT NAME	שם הפרויקט
CLIENT	לקוח
PROJECT ADDRESS	כתובת הפרויקט

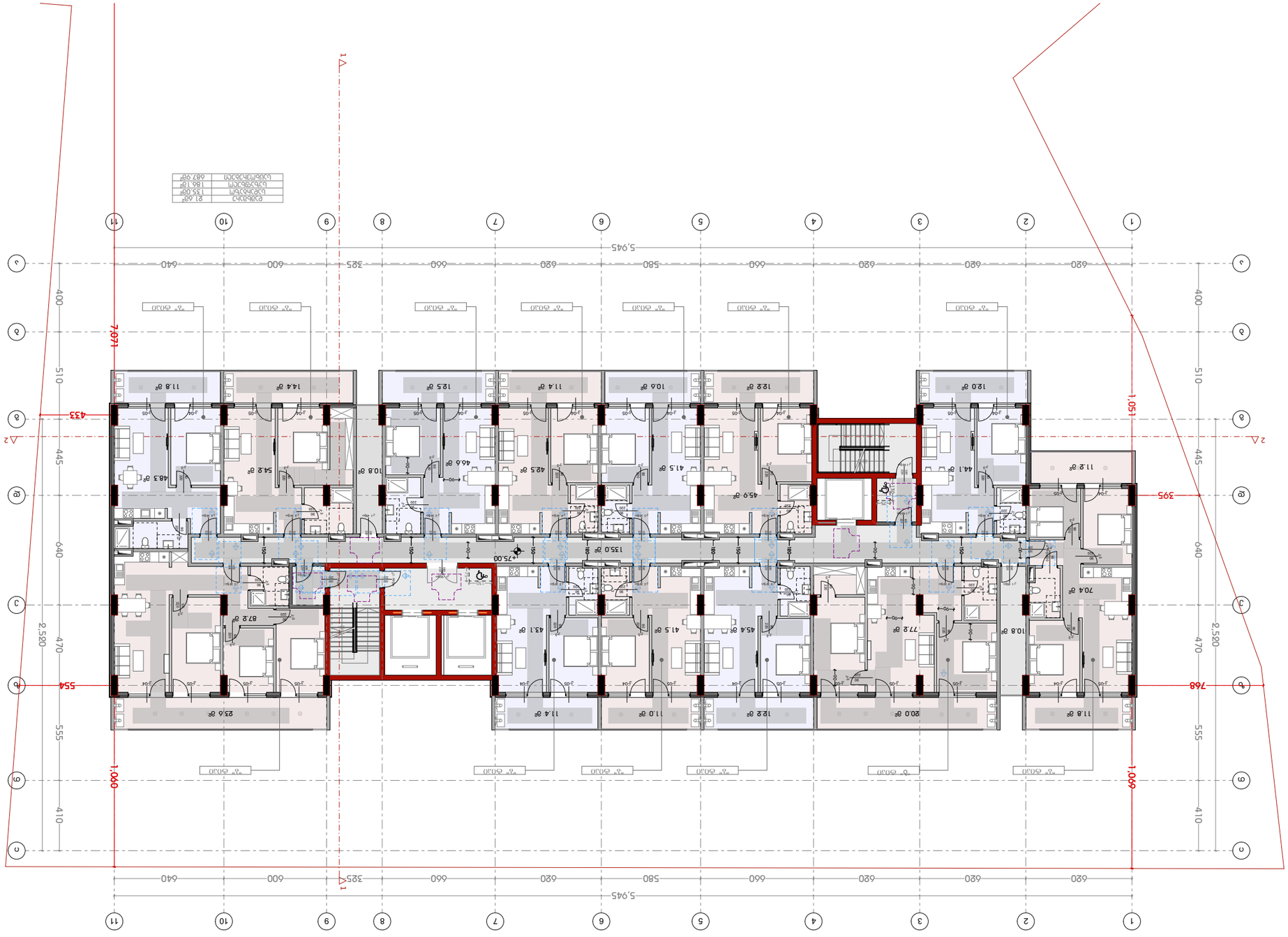

סה"כ שטח	21.68 מ"ר
שטח עיקרי	135.08 מ"ר
שטח שירות	186.18 מ"ר
שטח המגרש	687.99 מ"ר

קומת גלריה +75.00 קומת גג
1:250 @

DESIGNER IDENTIFICATION BLOCK

עמוד עיצוב

30630

STAGE

שלב תכנון ראשוני

בקשה להיתר

TITLE

432038864

PROJECT NAME

שם הפרויקט

CLIENT

שם הלקוח

PROJECT ADDRESS

כתובת הפרויקט

גוש 6089 חלקה 325 מגרש N58

מ.ג: 01.11.12.005.560

PAPER SIZE	SCALE	SHEET NO
A3	1:250	02

מספר תוכנית

מספר גרסה

תאריך הגרסה

עמוד עיצוב

כתב כמויות +78.25 קומת גג
1:250

DESIGNER IDENTIFICATION BLOCK	
STAGE	
TITLE	
CLIENT	
PROJECT NAME	

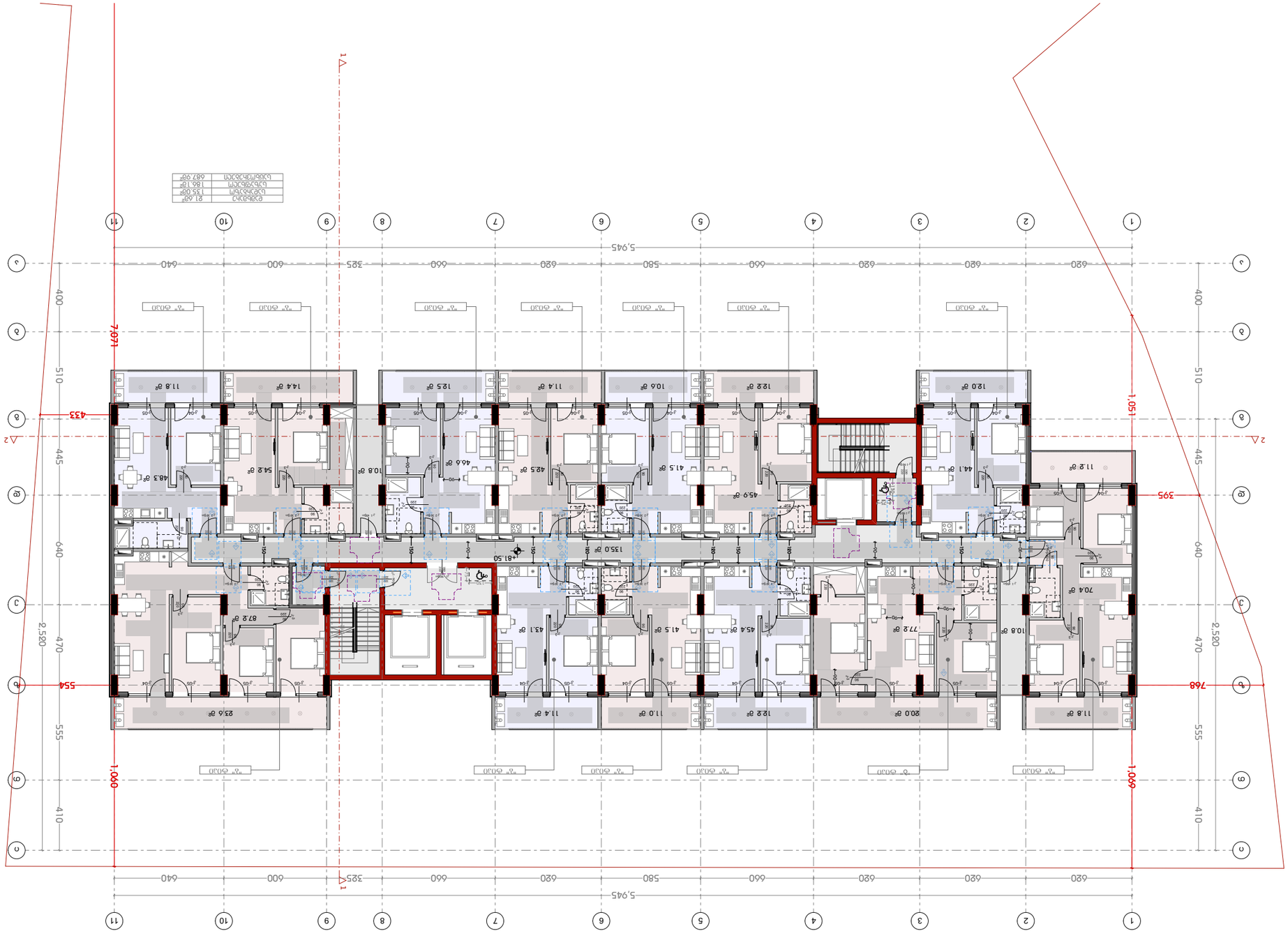

פרטים מתוך תכנית +81.50 קומת

1:250 ם

קומת קרקע	21.68 ם"ר
מרפסת קרקע	135.08 ם"ר
מרפסת גג	186.18 ם"ר
סה"כ שטח מרפסות	687.99 ם"ר

DESIGNER IDENTIFICATION BLOCK

עמוד הזדהות המעצב

STAGE

שלב תכנון עבודת אמן

TITLE

פרטים מתוך תכנית קומת

PROJECT NAME

שם הפרויקט ותכולתו

CLIENT

שם הלקוח "בית אפרים"

PROJECT ADDRESS

כתובת הפרויקט

גוש 6019 חלקה 325, מגרש N58

ע"פ: 01.11.12.005.560

PAPER SIZE	SCALE	SHEET NO
A3		

מספר תכנית

מספר גרסה

תאריך הוצאה

מספר שינוי

תאריך שינוי

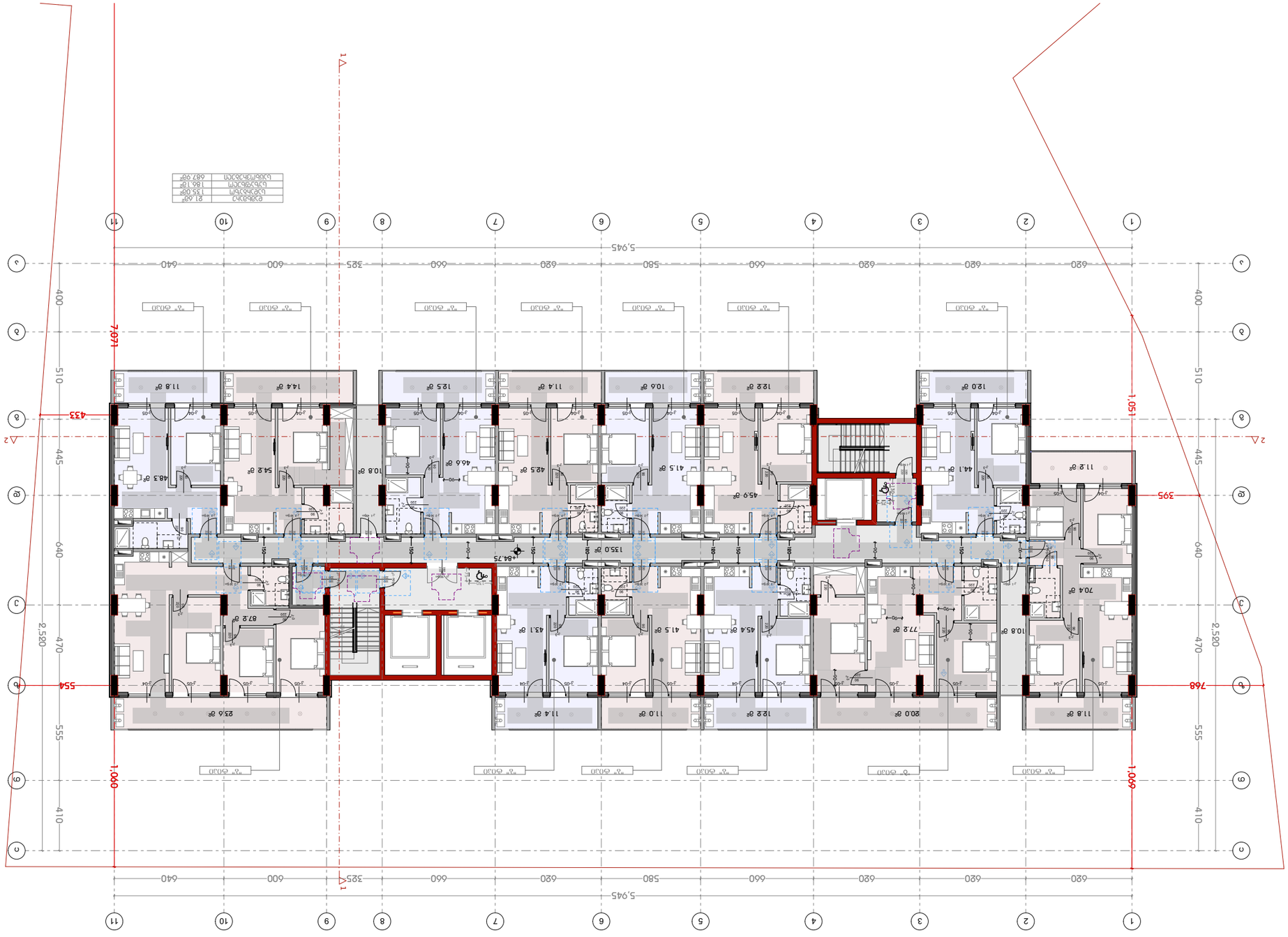

ראש מדרגות +84.75 קומת גג

1:250 @

קומת גג	21.68°
חדר מכונות	135.08°
חדר מכונות	186.18°
חדר מכונות	687.99°

DESIGNER IDENTIFICATION BLOCK

STAGE	שלב
30530	30530
TITLE	כותרת
4368886	4368886
PAPER SIZE	A3
SCALE	1:250
SHEET NO	4368886

מספר תוכנית
מספר גרסה
מספר גרסה
מספר גרסה
CLIENT
לקוח "בית עיבוד"
PROJECT ADDRESS
כתובת הפרויקט
גוש 6089, חלקה 32, מגרש 558
טל': 01.11.12.005.560
30530
STAGE
שלב
PROJECT NAME
שם הפרויקט
TITLE
כותרת
4368886
PAPER SIZE
SCALE
SHEET NO
DESIGNER IDENTIFICATION BLOCK

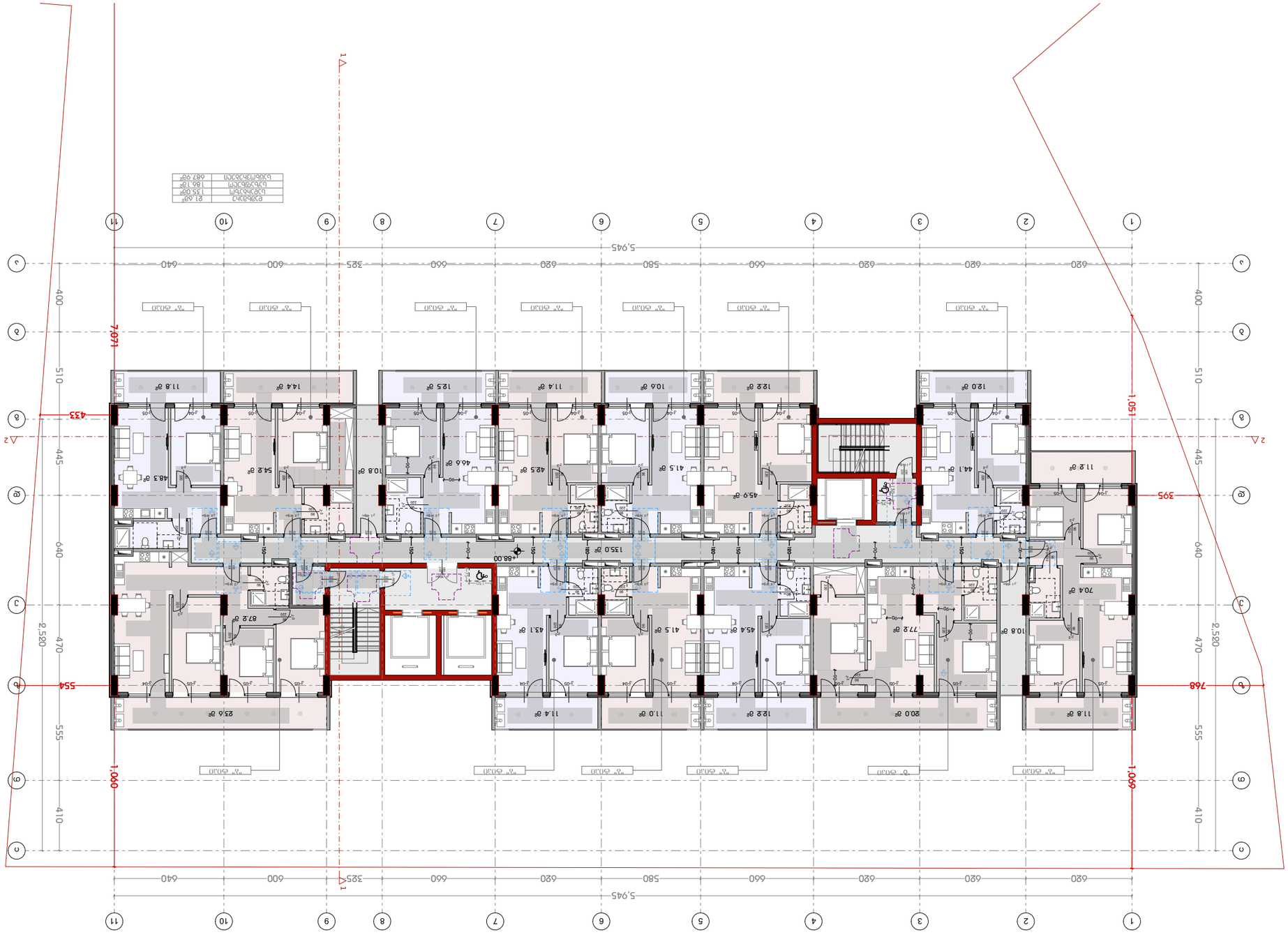

ראשי מפלס +88.00 קומת קרקע
1:250 ב

DESIGNER IDENTIFICATION BLOCK

PROJECT NAME
מגורים ומלונאות בתל אביב

CLIENT
חברת "מגורים בתל אביב"

PROJECT ADDRESS
מגדל מלונאות מגורים
רחוב הירקון פינת אחוזת בית, תל אביב, N58
גוש: 01.11.12.005.560

STAGE
היתר בניה

30030

TITLE
קומת קרקע מפלס +88.00

DRAWING NO.
A3602

PAPER SIZE
A3

SCALE
1:250

SHEET NO
A3602

DRAWN BY
מגדל מלונאות מגורים

CHECKED BY
מגדל מלונאות מגורים

DATE
30030

Grundriss +91.25 Dachaufsicht
M 1:250

DESIGNER IDENTIFICATION BLOCK

STAGE

TITLE

PROJECT NAME

CLIENT

PROJECT ADDRESS

PAPER SIZE	SCALE	SHEET NO
A3		

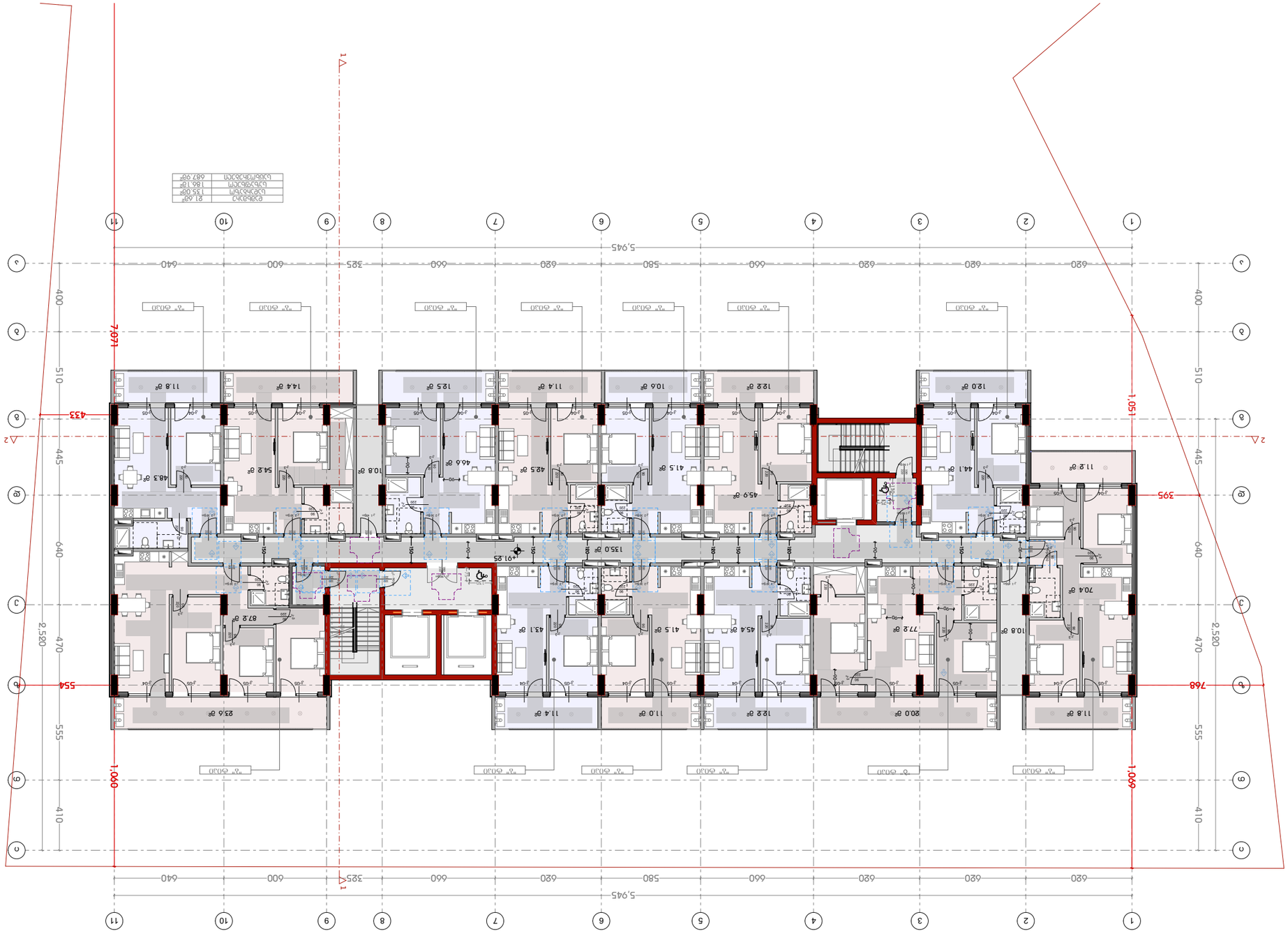

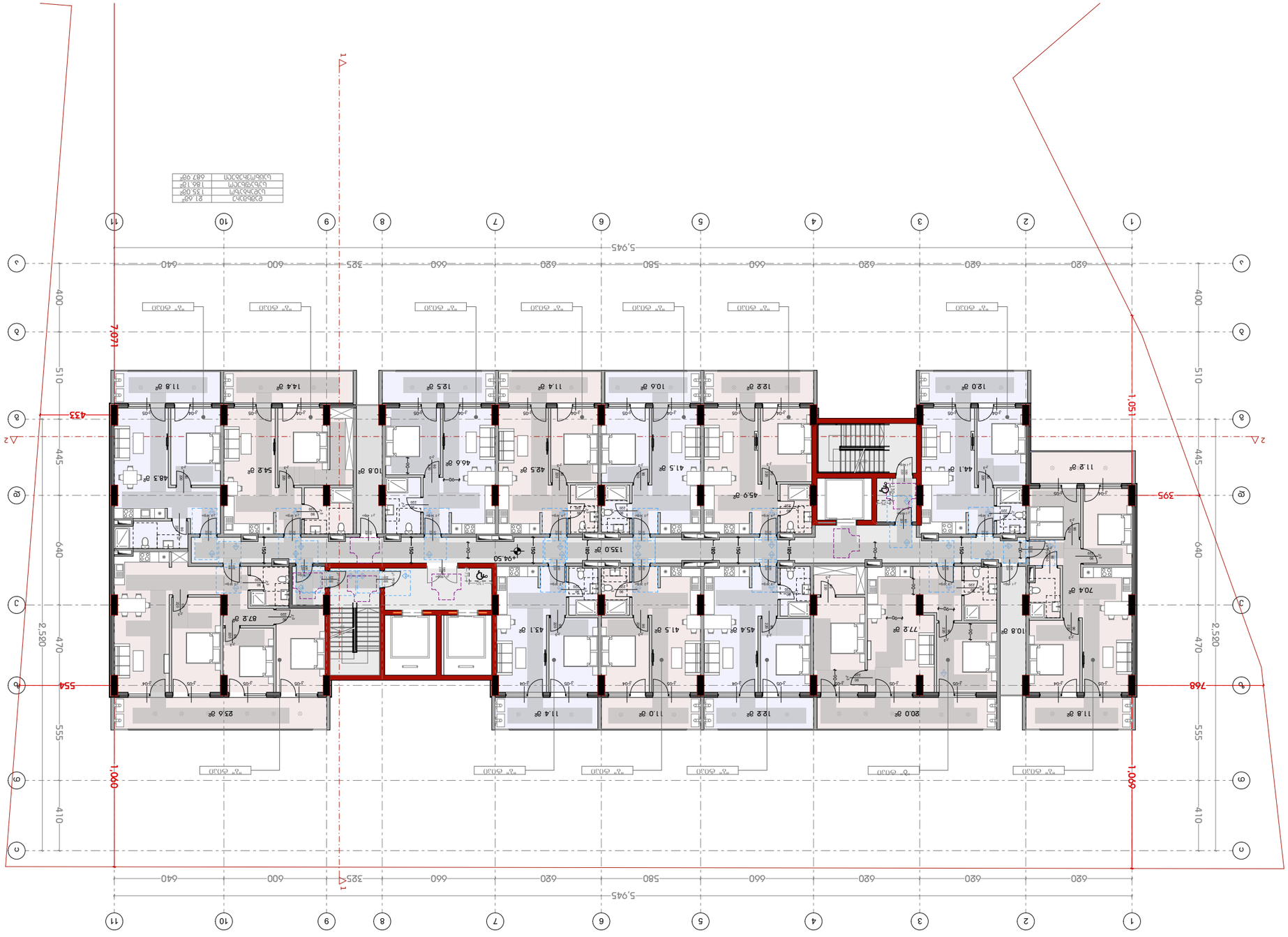

21.68 מ"ר	חדר מדרגות
135.08 מ"ר	מעלית
186.18 מ"ר	מבואה משותפת
687.99 מ"ר	סה"כ שטח קומה

DESIGNER IDENTIFICATION BLOCK

קומת גג חלקית +94.50 קנה מידה 1:250

3D030

STAGE

שלב תכנון עיצוב ופיתוח

PROJECT TITLE

מגורים

2358888.

PROJECT NAME

מגורים עילית בית שמש

CLIENT

חברת "בניין ציפורה"

PROJECT ADDRESS

מגורים עילית בית שמש

בניין מגורים, מבואה משותפת, חניה תת קרקעית, N58

גוש: 01.11.12.005.560

מספר גיליון	קנה מידה	גודל גיליון
A3	SCALE	SHEET NO

מספר גיליון
מספר גרסה

שנת הוצאה

מספר תוכנית

TITLE

სახურავის გეგმა
მ 1:250

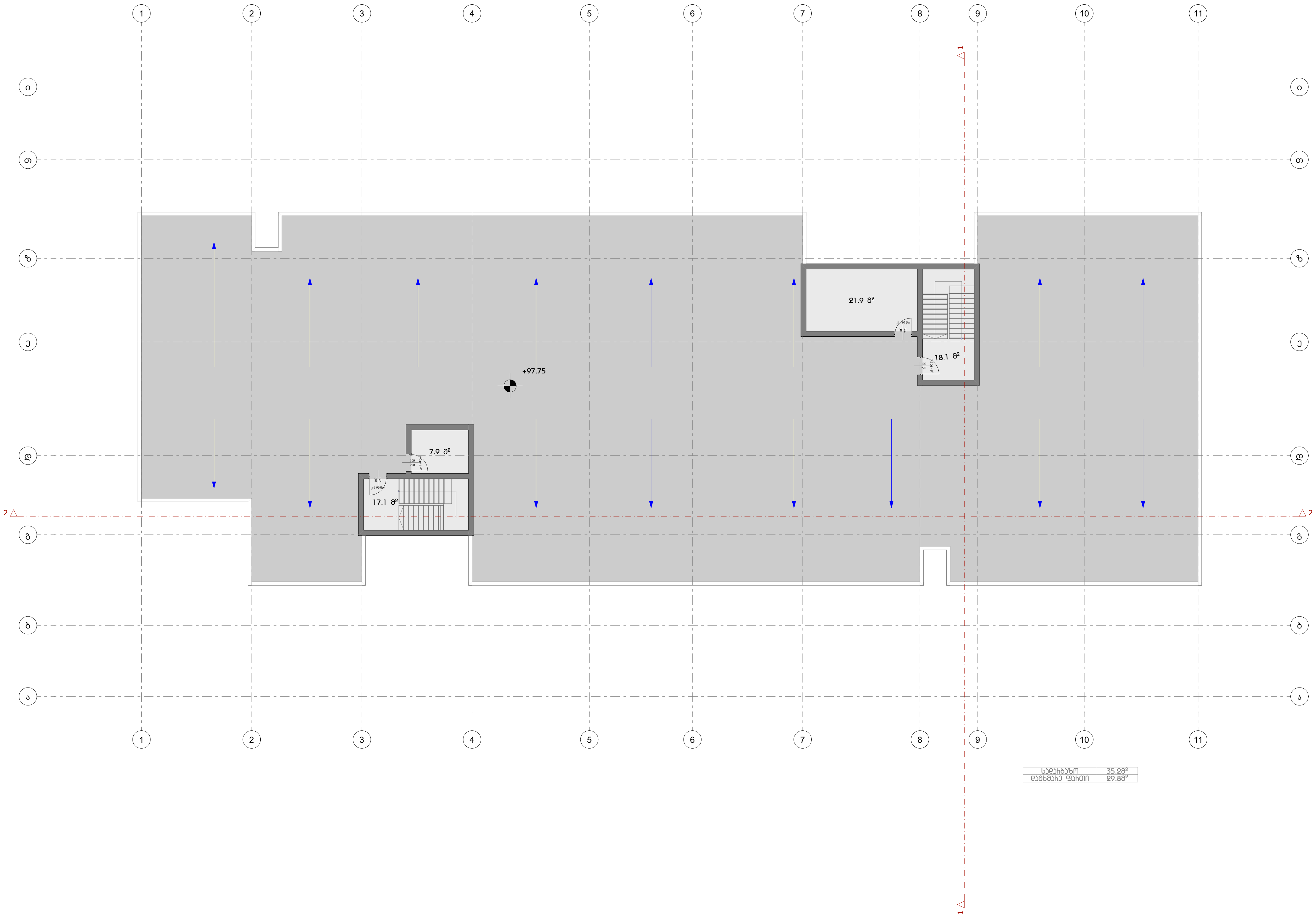

სადარბაზო	35.2მ²
დამხმარე ფართი	29.8მ²

დამგეგმარებელი
DESIGNER IDENTIFICATION BLOCK

პროექტის დასახელება
PROJECT NAME

დამკვეთი
CLIENT
შპს ,,ნიუ გლდანი''

პროექტის მისამართი
PROJECT ADDRESS
ქალაქი თბილისი, რაიონი გლდანი;
ქუჩა ნიკო კეცხოველი, N58
ს/კ: 01.11.12.005.560

ეტაპი
STAGE
არქიტექტურული პროექტი

ნახაზის სათაური
TITLE

შენიშვნა:

ფორმატი PAPER SIZE	მასშტაბი SCALE	ფურცლის N SHEET NO
A3		

არქიტექტორი
თენგიზ ესიავა

არქიტექტორი

კონსტრუქტორი

დაამუშავა

სახურავის გეგმა
მ 1:250

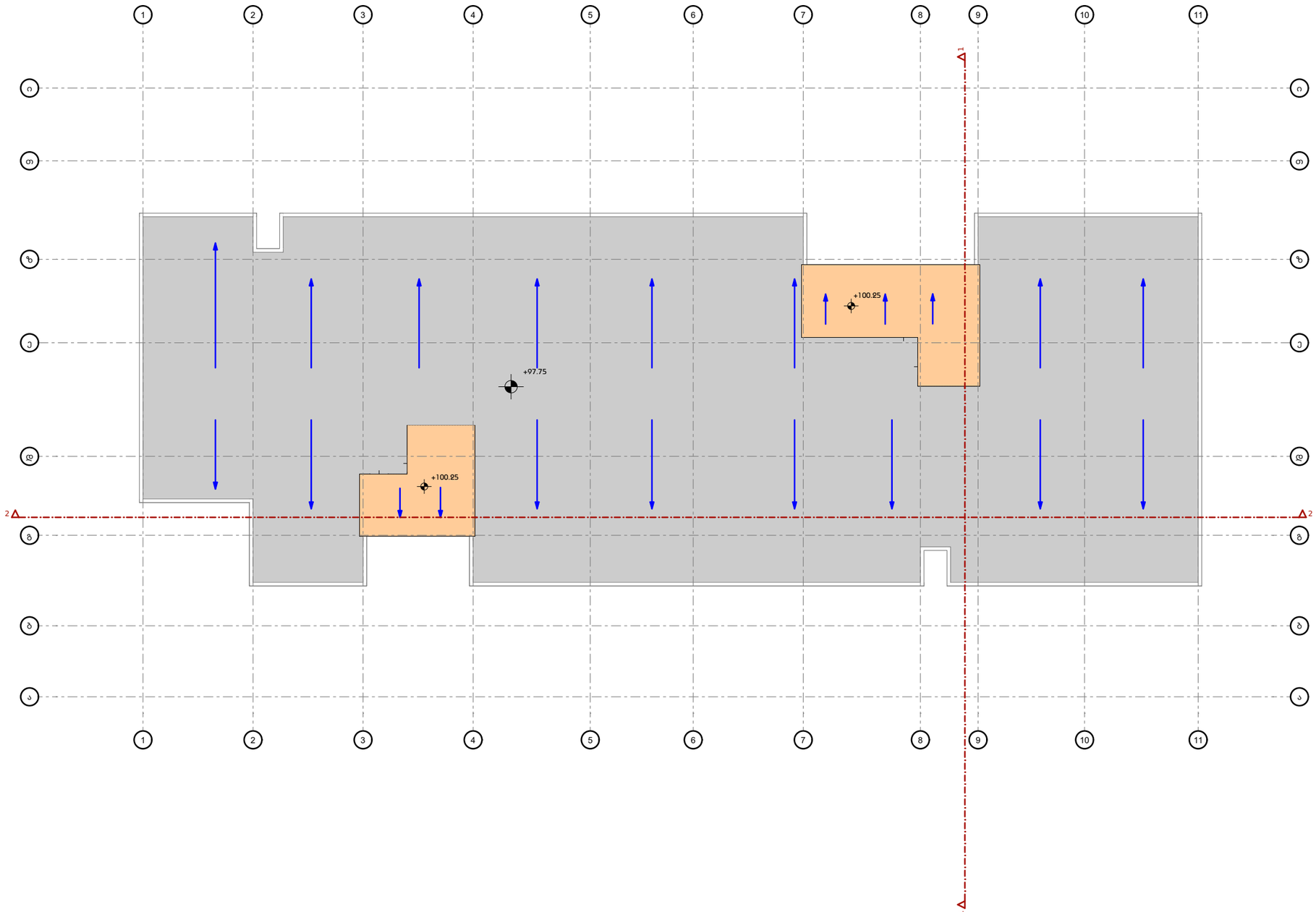

დამგეგმარებელი
DESIGNER IDENTIFICATION BLOCK

პროექტის დასახელება
PROJECT NAME

დამკვეთი
CLIENT
შპს „ნიუ გლდანი"

პროექტის მისამართი
PROJECT ADDRESS
ქალაქი თბილისი, რაიონი გლდანი;
ქუჩა ნიკო კეცხოველი, N58
ს/კ: 01.11.12.005.560

ეტაპი
STAGE
არქიტექტურული პროექტი

ნახაზის სათაური
TITLE

შენიშვნა:

ფორმატი	მასშტაბი	ფურცლის N
PAPER SIZE A3	SCALE	SHEET NO

არქიტექტორი
თენგიზ ესიავა

არქიტექტორი

კონსტრუქტორი

დაამუშავა

ситуационен план -1.00 кота 0.00
в 1:250

DESIGNER IDENTIFICATION BLOCK

проектантска правоспособност

ПРОЕКТ ADDRESS
Гр. София, ж.к. Дружба 2, ул. Бяла Слатина, N58
ид: 01.11.12.005.560

ЕТАЖ
ситуационен план

ЗАГЛАВИЕ НА ЧЕРТЕЖА
TITLE

ПРОЕКТ NAME

КЛИЕНТ
CLIENT

ПРОЕКТ ADDRESS

ДИРЕКТОР
ръководител проект

ПРОЕКТИРАЛ
проектант

ПРОВЕРИЛ
проверил

ОДОБРИЛ
одобрил

PAPER SIZE	SCALE	SHEET NO
A3	1:250	02


1.051
395
876
104
428
433
5,945
640
600
325
660
620
580
660
620
620
620
400
510
445
640
470
555
410
R 7.00
R 3.50
R 3
12.5 m
12.0 m
10.0 m
8.0 m
16.00 %
1,437.5 cm
10.00 %
350 cm
16.00 %
350 cm
10.00 %
350 cm
1:100
ЗАБЕЛЯЗАНО ЗАСЕЛЕНИЕ

ბეხმა -3.00 ნიშნულზე
მ 1:250



დამგეგმარებელი
DESIGNER IDENTIFICATION BLOCK

პროექტის დასახელება
PROJECT NAME

დამკვეთი
CLIENT
შპს ,,ნიუ გლდანი''

პროექტის მისამართი
PROJECT ADDRESS
ქალაქი თბილისი, რაიონი გლდანი;
ქუჩა ნიკო კეცხოველი, N58
ს/კ: 01.11.12.005.560

ეტაპი
STAGE
არქიტექტურული პროექტი

ნახაზის სათაური
TITLE

შენიშვნა:

ფორმატი PAPER SIZE	მასშტაბი SCALE	ფურცლის N SHEET NO
A3		

არქიტექტორი
თენგიზ ესიავა

არქიტექტორი

კონსტრუქტორი

დაამუშავა

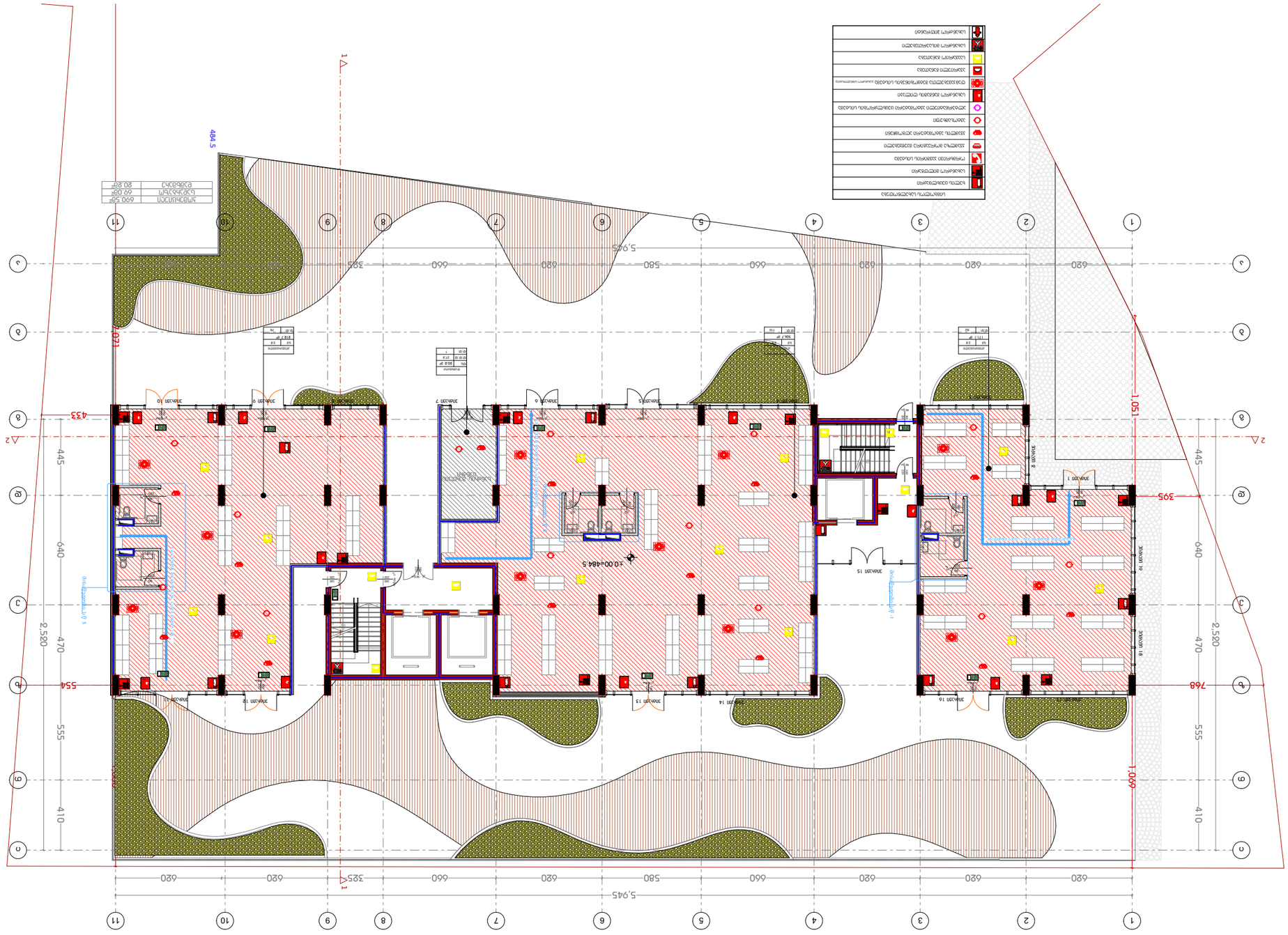
1
2
3
4
5
6
7
8
9
10
11
a
b
c
d
e
5,945
620
660
580
325
433
1.051
1.069
768
554
305
445
640
555
470
410
2.520
484.5
501
480.50
-10.00
-484.5
ANAKRIVI 1
ANAKRIVI 5
ANAKRIVI 6
ANAKRIVI 7
ANAKRIVI 9
ANAKRIVI 10
ANAKRIVI 12
ANAKRIVI 13
ANAKRIVI 14
ANAKRIVI 15
ANAKRIVI 16
ANAKRIVI 18
Reception Desk
Reception Desk
Reception Desk

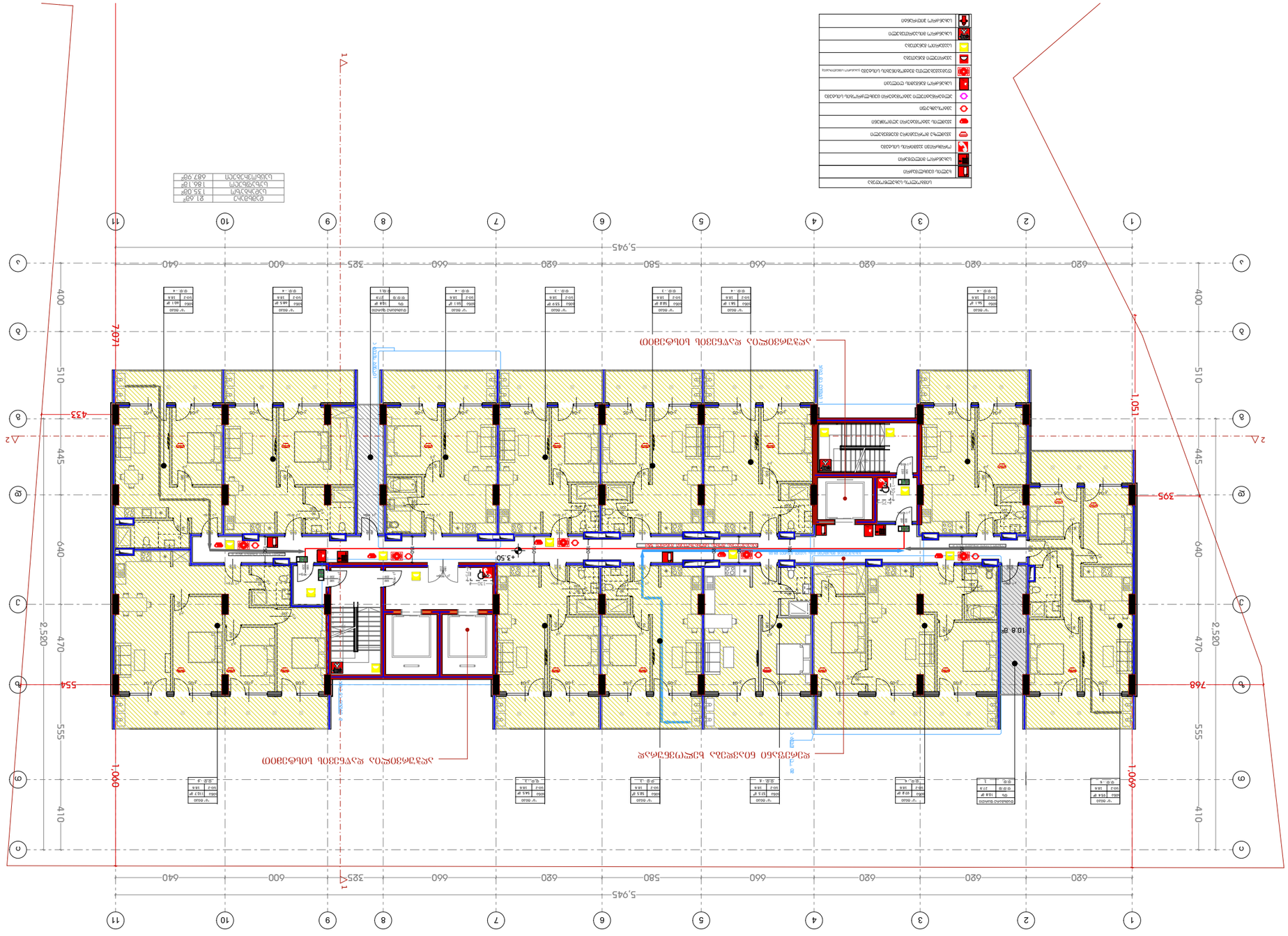

Ръководство за безопасност при пожар	
Пожарогасителен апарат	
Пожарогасителен хидрант	
Пожароизвестителен бутон	
Пожароизвестителна централа	
Аварийно осветление	
Аварийно осветление за евакуационен път	
Аварийно осветление за евакуационен път с указване посоката на евакуация	
Аварийно осветление за евакуационен път с указване посоката на евакуация	
Аварийно осветление за евакуационен път с указване посоката на евакуация	
Аварийно осветление за евакуационен път с указване посоката на евакуация	
Аварийно осветление за евакуационен път с указване посоката на евакуация	
Аварийно осветление за евакуационен път с указване посоката на евакуация	

Ръководство за безопасност при пожар	
Пожарогасителен апарат	
Пожарогасителен хидрант	
Пожароизвестителен бутон	
Пожароизвестителна централа	
Аварийно осветление	
Аварийно осветление за евакуационен път	
Аварийно осветление за евакуационен път с указване посоката на евакуация	
Аварийно осветление за евакуационен път с указване посоката на евакуация	
Аварийно осветление за евакуационен път с указване посоката на евакуация	
Аварийно осветление за евакуационен път с указване посоката на евакуация	
Аварийно осветление за евакуационен път с указване посоката на евакуация	
Аварийно осветление за евакуационен път с указване посоката на евакуация	

Ръководство за безопасност при пожар	
Пожарогасителен апарат	
Пожарогасителен хидрант	
Пожароизвестителен бутон	
Пожароизвестителна централа	
Аварийно осветление	
Аварийно осветление за евакуационен път	
Аварийно осветление за евакуационен път с указване посоката на евакуация	
Аварийно осветление за евакуационен път с указване посоката на евакуация	
Аварийно осветление за евакуационен път с указване посоката на евакуация	
Аварийно осветление за евакуационен път с указване посоката на евакуация	
Аварийно осветление за евакуационен път с указване посоката на евакуация	
Аварийно осветление за евакуационен път с указване посоката на евакуация	

Сградна ВиК мрежа на ниво +3.50 кота
в 1:250

DESIGNER IDENTIFICATION BLOCK

PROJECT ADDRESS
Жилищна сграда, намираща се в:
ул. Васил Левски №58
ид: 01.11.12.005.560

STAGE
ЗАСТРОИТЕЛНО И ТЕХНИЧЕСКО

TITLE

DRAWING No.

PROJECT NAME

CLIENT

PAPER SIZE	SCALE	SHEET NO
A3		

ОБЩИНА
ул. Васил Левски №58
тел. 0361 3 0361

ნახატები მე-4 სართულის +6.75 დონის გეგმა 1:250

დამპროექტებელი	DESIGNER IDENTIFICATION BLOCK
სტადია	STAGE
პროექტის სახელწოდება	TITLE
ნახატის ნომერი	DRAWING No.
პროექტის მისამართი	PROJECT ADDRESS
ქალაქი თბილისი, მთაწმინდის მუნიციპალიტეტი, ქვემო ფონი კვარტალი N58	
დამკვეთი	CLIENT
შპს „ბიზნეს პლუს“	
პროექტის დასახელება	PROJECT NAME

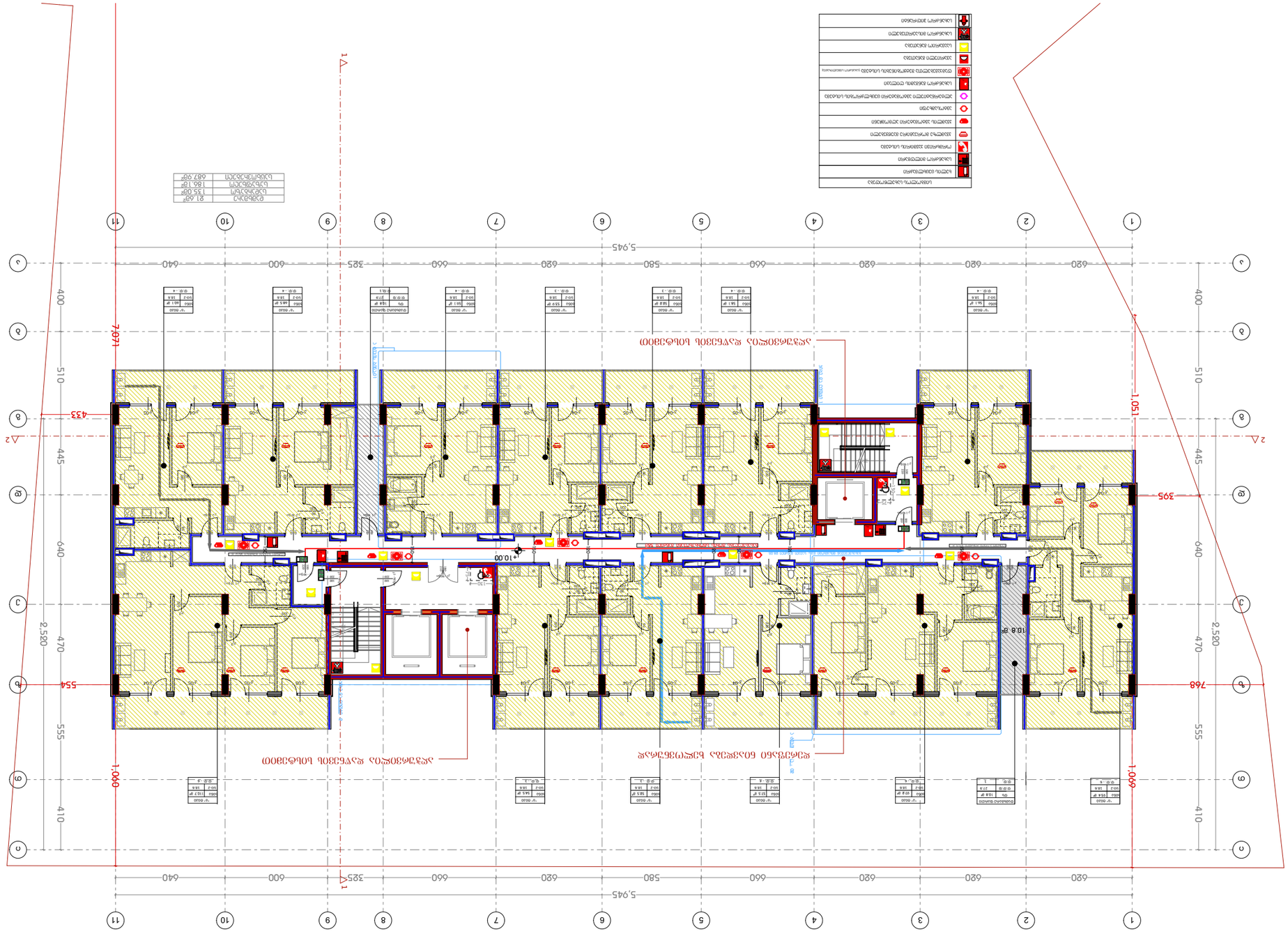
+10.00
1.060
1.051
1.071
433
395
554
768
5,945
2,580
640
600
325
660
620
580
620
660
620
620
640
600
325
660
620
580
620
660
620
620
5,945
2,580
640
510
445
470
555
410
400
510
640
470
555
410
400
1
2
3
4
5
6
7
8
9
10
11
A
B
C
D
E
F
G
H
J
10.8 %
ЗАЗЕМЛЕНИЕ ВСЕХ МЕТАЛЛИЧЕСКИХ ЭЛЕМЕНТОВ
ВЕНТИЛЯЦИОННЫЕ ШАХТЫ ДЛЯ ВЫТЯЖКИ ИЗ САНУЗЛОВ
ВЕНТИЛЯЦИОННЫЕ ШАХТЫ ДЛЯ ВЫТЯЖКИ ИЗ КУХОНЬ

ДЕТАЛЬ +13.25 ПЛАНА
М 1:250

ДЕТАЛЬ	21.68°
ПЛАНА	135.08°
ПЛАНА	180.18°
ДЕТАЛЬ	687.99°

ЗАГАЛЬНОДОМОВІ ЗАСОБИ
ВИХІД
ПОЖЕЖОГАСНИК
ГІДРАНТНИЙ ШКАФ
ЗОВНІШНЯ ПОЖЕЖНА ДРАБИНА
ЗОВНІШНІЙ ПОЖЕЖНИЙ ГІДРАНТ
ЗОВНІШНІЙ ПОЖЕЖНИЙ ГІДРАНТ З ПОЖЕЖНОЮ КОЛОНКОЮ
ЗОВНІШНІЙ ПОЖЕЖНИЙ ГІДРАНТ З ПОЖЕЖНОЮ КОЛОНКОЮ ТА ПОЖЕЖНИМ ЩИТОМ
ЗОВНІШНІЙ ПОЖЕЖНИЙ ГІДРАНТ З ПОЖЕЖНИМ ЩИТОМ
ЗОВНІШНІЙ ПОЖЕЖНИЙ ГІДРАНТ З ПОЖЕЖНИМ ЩИТОМ ТА ПОЖЕЖНОЮ КОЛОНКОЮ

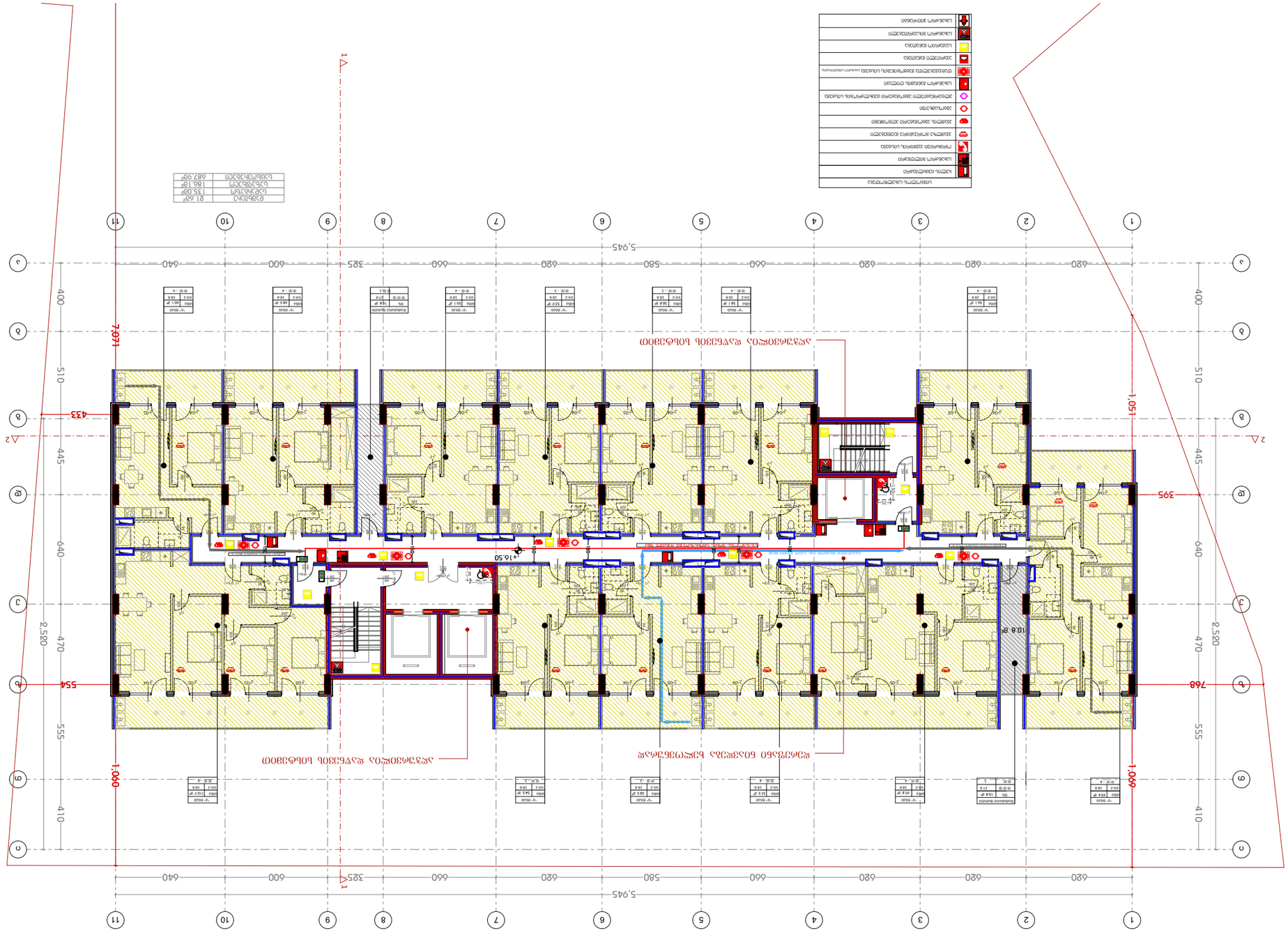

Спальный корпус +16.50 Сборка
1:250

Designer identification block	Чертежи, планировки, экспликации помещений, ведомости отделки, таблицы, спецификации, пояснительная записка
Stage	Рабочая документация
Title	Блок-секция 1
Project address	Жилой комплекс апартаментного типа «Сказка», Республика Татарстан, г. Набережные Челны, Автозаводский проспект, N58
Client	Общество с ограниченной ответственностью "Специализированный застройщик "Камский берег"
Project name	Жилой комплекс апартаментного типа «Сказка»
Paper size	A3
Scale	1:250
Sheet no	АР-02
Изм. Кол.уч. Лист № док. Подп. Дата	
Инв.№ подл. Подп. и дата Взам.инв.№	

გეგმა +19.75 ნიშნულზე
მ 1:250

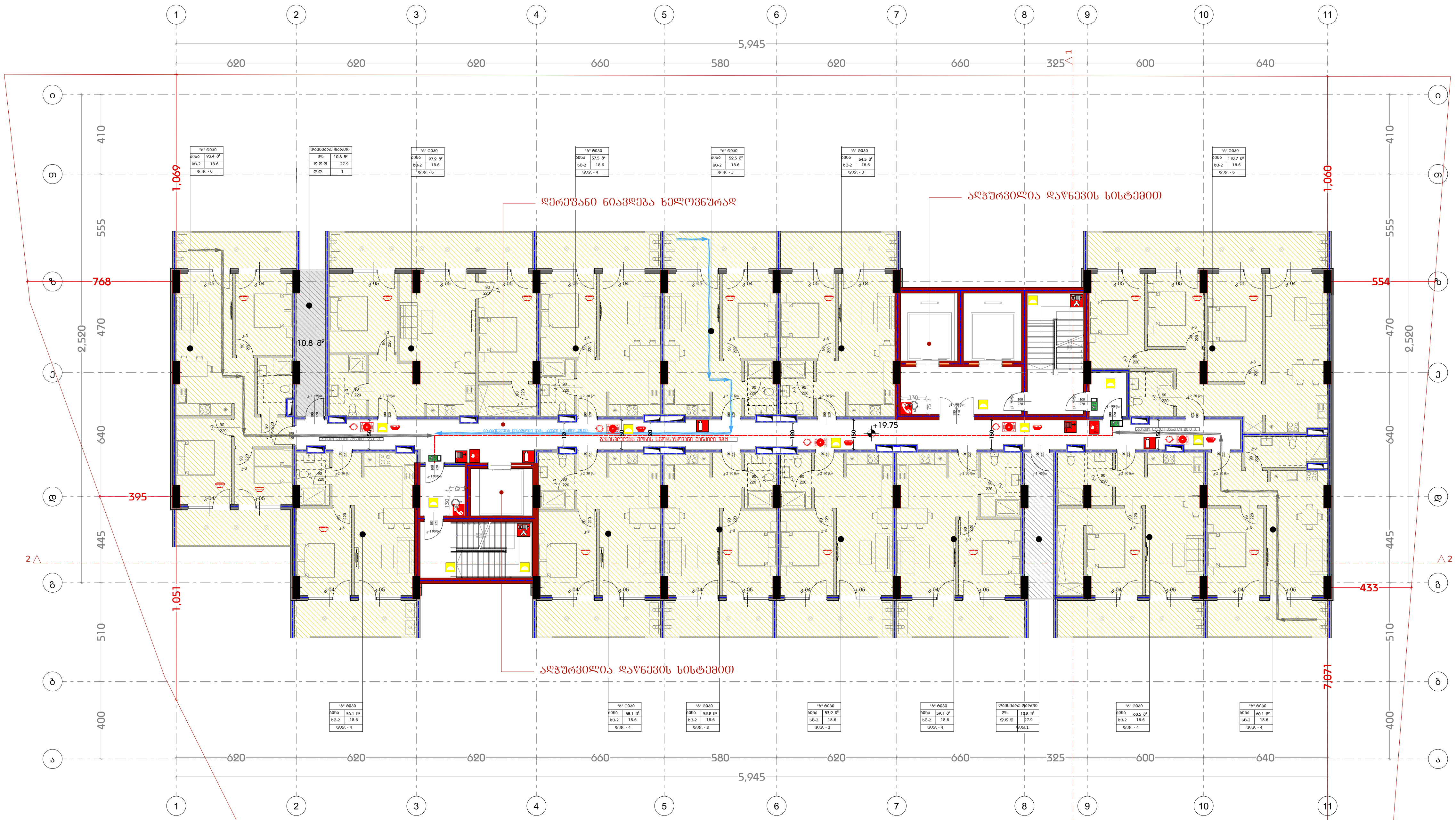

სიმბოლოს სახელწოდება
ხელის ცეცხლმაქრი
სახანძრო მილდგარი
ორმხრივი კავშირის სისტემა
კვამლზე მორეაგირე მაუწყებელი
კვამლის ავტომატური აღმომჩენი
ავტოსაშხეფი
ალტერნატიული ავტომატური ცეცხლქრობის სისტემა
სახანძრო განგაშის ღილაკი
დამკავებელთა შეტყობინების სისტემა (სახანძრო სიგნალიზაცია)
ავარიული განათება
საავარიო განათება
სახანძრო მისაერთებელი
სახანძრო ჰიდრანტი

დამხმარე	21.6მ²
სადარბაზო	135.0მ²
საზაფხულო	186.1მ²
საცხოვრებელი	687.9მ²

დამგეგმარებელი
DESIGNER IDENTIFICATION BLOCK

პროექტის დასახელება
PROJECT NAME

დამკვეთი
CLIENT
შპს ,,ნიუ გლდანი''

პროექტის მისამართი
PROJECT ADDRESS
ქალაქი თბილისი, რაიონი გლდანი;
ქუჩა ნიკო კეცხოველი, N58
ს/კ: 01.11.12.005.560

ეტაპი
STAGE
არქიტექტურული პროექტი

ნახაზის სათაური
TITLE

შენიშვნა:

ფორმატი PAPER SIZE	მასშტაბი SCALE	ფურცლის N SHEET NO
A3		

არქიტექტორი
თენგიზ ესიავა

არქიტექტორი

კონსტრუქტორი

დაამუშავა

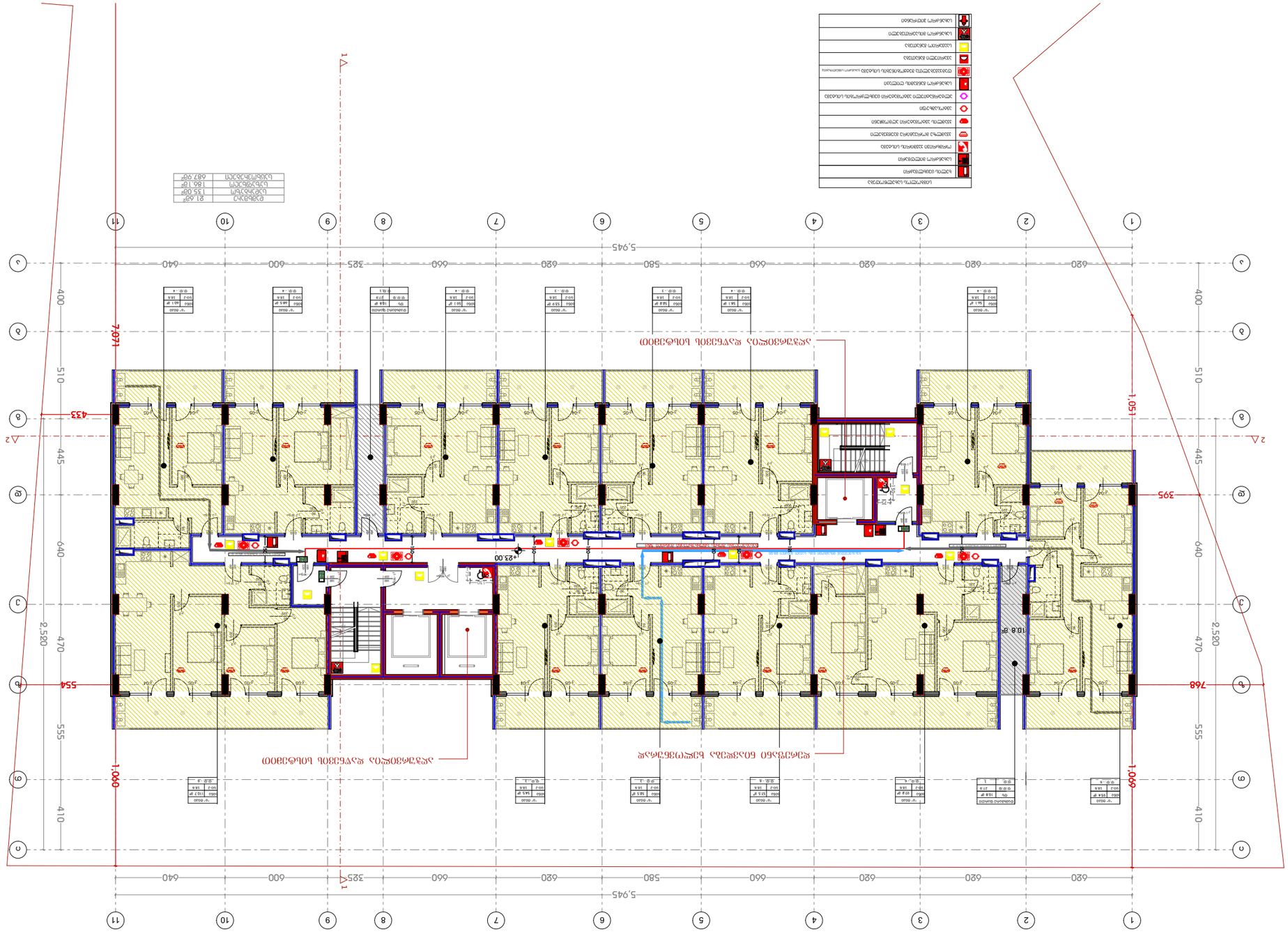

Сечение 6П3Б5 +23.00 Сборка

1:250

Проектировщик	Проектировщик
Проектировщик	Проектировщик
Проектировщик	Проектировщик

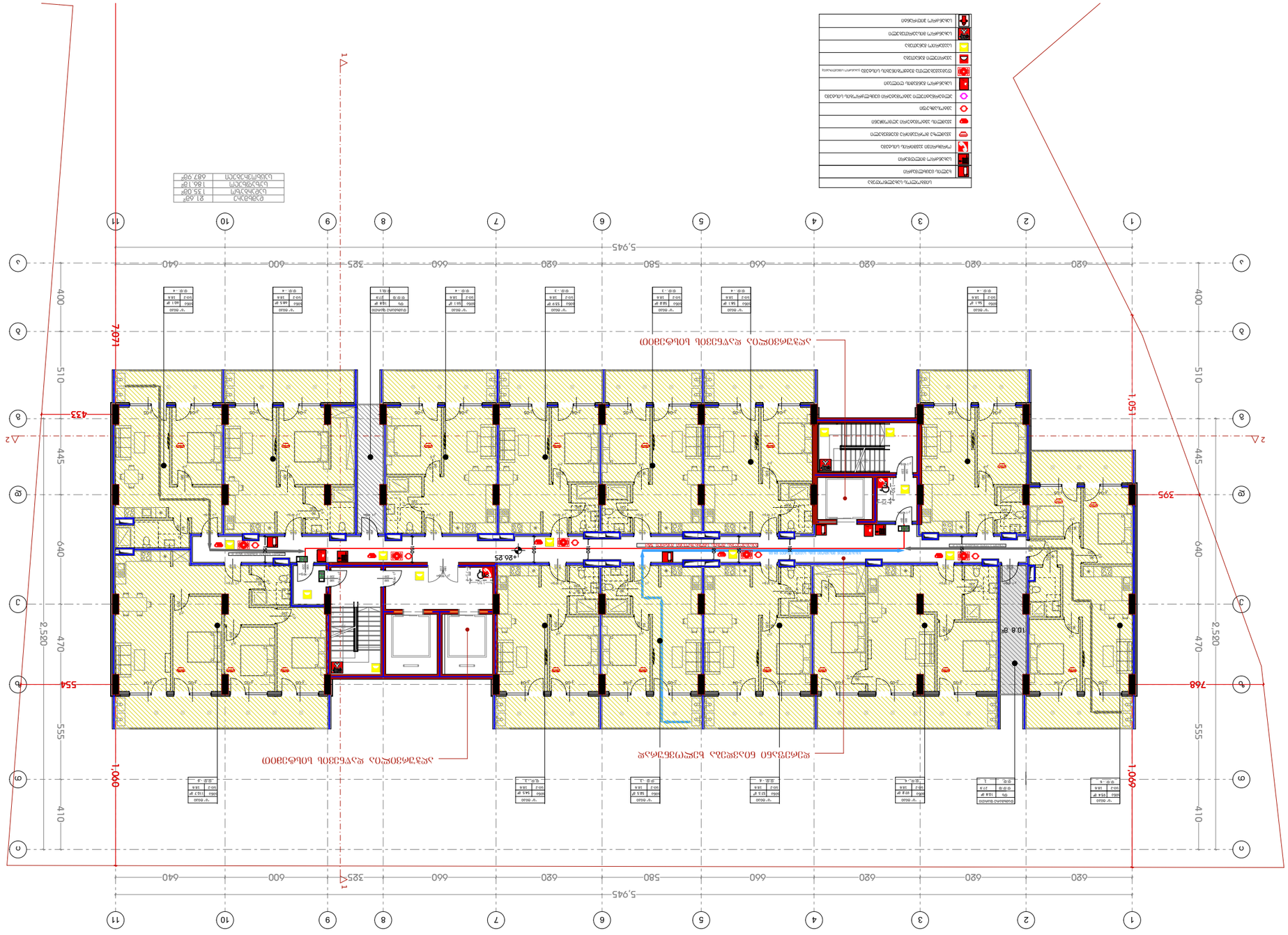

ситуационный план +26.85 кадастр

1:250

Designer identification block	
Stage	Project
Title	
Scale	Paper size
Sheet no	
Client	
Project address	
Project name	
Author	
Checked	
Date	
Drawing no.	

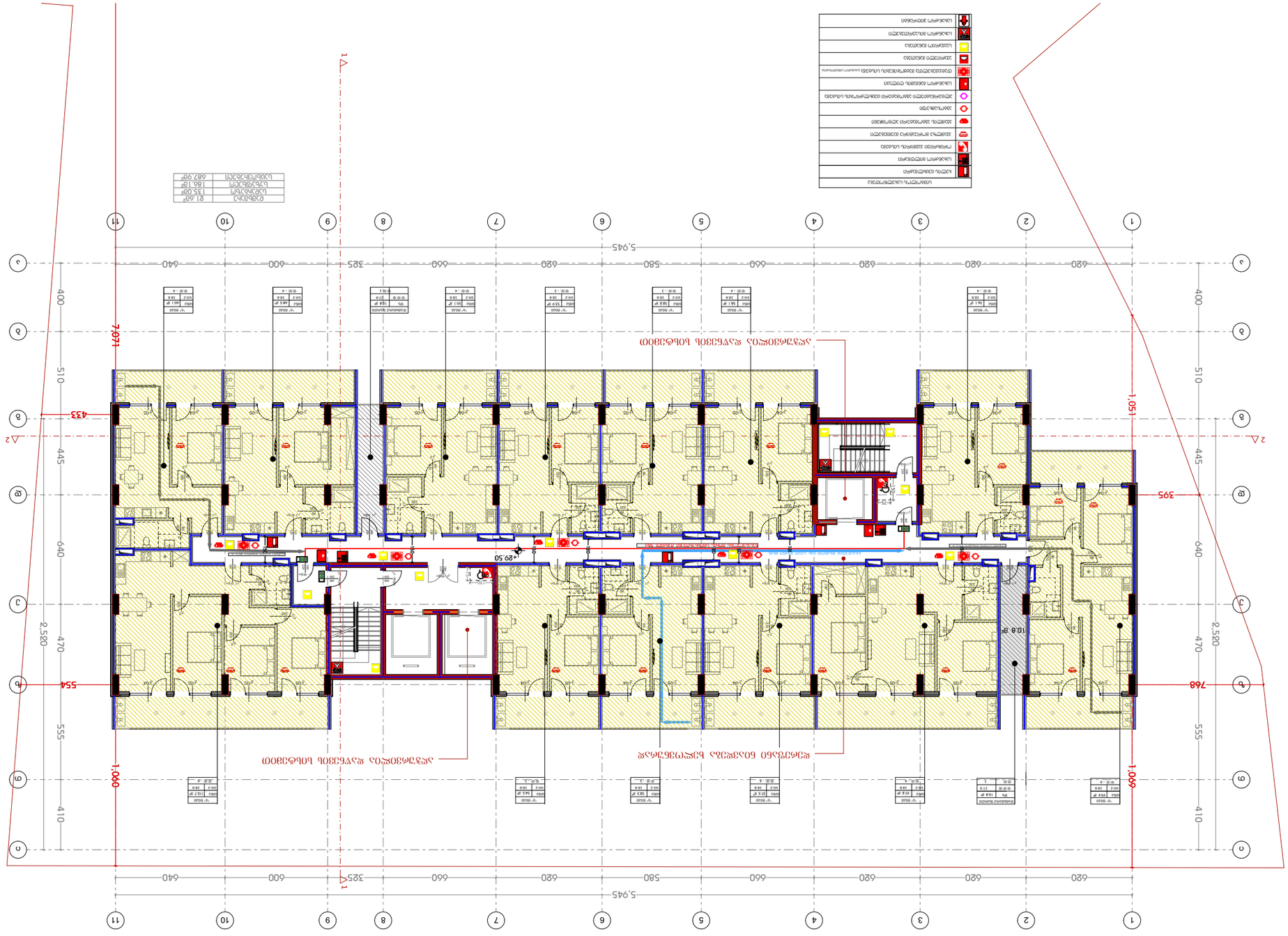

Ø12.6Ø	ՀԱՀԵՑՈՂ
135.00°	ԱՋԱՀՈՒՄ
180.18°	ԱՋԱՀԱՏՎԱԾ
687.99°	ԱՅԼԱՀԱՏՎԱԾ

ԱՆՎԱՆԱԿՈՉՎԱԾ ՊԱՏՍՊԱՐՈՒՄ
ՀՐԴԵՀԱՅԻՆ ՍԱՐՔԱՎՈՐՈՒՄ
ՄԱՐՏԱԿԱՆ ՀՐԱՄԱՆՈՎ ԲԱՑՎՈՂ ԴԱՐՉ
ՀԱՏՈՒԿ ՀՐԴԵՀԱՅԻՆ ՍԱՐՔԱՎՈՐՈՒՄ
ՀՐԴԵՀԱՅԻՆ ՍԱՐՔԱՎՈՐՈՒՄ ՀԱՄԱՐ ԿԱՆԳՆԱՑՎԱԾ ՍՊԱՍԱՐԿՈՒՄ
ՍՊԱՍԱՐԿՈՒՄ ՀՐԴԵՀԱՅԻՆ ՍԱՐՔԱՎՈՐՈՒՄ ՀԱՄԱՐ ԿԱՆԳՆԱՑՎԱԾ
ՀՐԴԵՀԱՅԻՆ ՍԱՐՔԱՎՈՐՈՒՄ
ՀՐԴԵՀԱՅԻՆ ՍԱՐՔԱՎՈՐՈՒՄ
ՀՐԴԵՀԱՅԻՆ ՍԱՐՔԱՎՈՐՈՒՄ
ՀՐԴԵՀԱՅԻՆ ՍԱՐՔԱՎՈՐՈՒՄ
ՀՐԴԵՀԱՅԻՆ ՍԱՐՔԱՎՈՐՈՒՄ
ՀՐԴԵՀԱՅԻՆ ՍԱՐՔԱՎՈՐՈՒՄ

ՀՐԴԵՀԱՅԻՆ ՍԱՐՔԱՎՈՐՈՒՄ ՀԱՄԱՐ ԿԱՆԳՆԱՑՎԱԾ ՍՊԱՍԱՐԿՈՒՄ

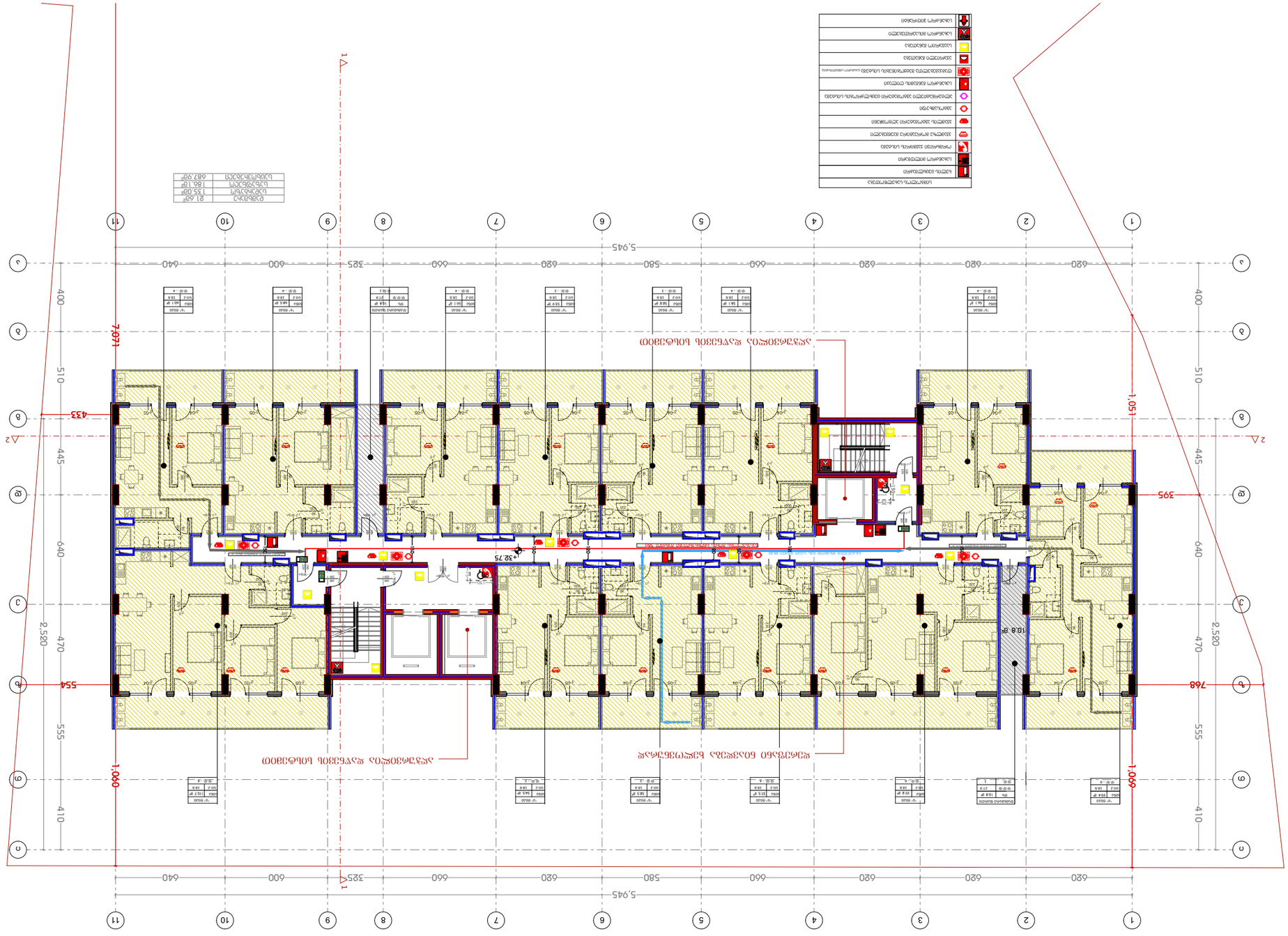

Спальный корпус +32.75 Секция 2

1:250

Дизайнер идентификация блока	
Этап	
Название	
Номер проекта	
Название проекта	
Заказчик	
Адрес проекта	
Дата	
Масштаб	
Формат	
Номер листа	

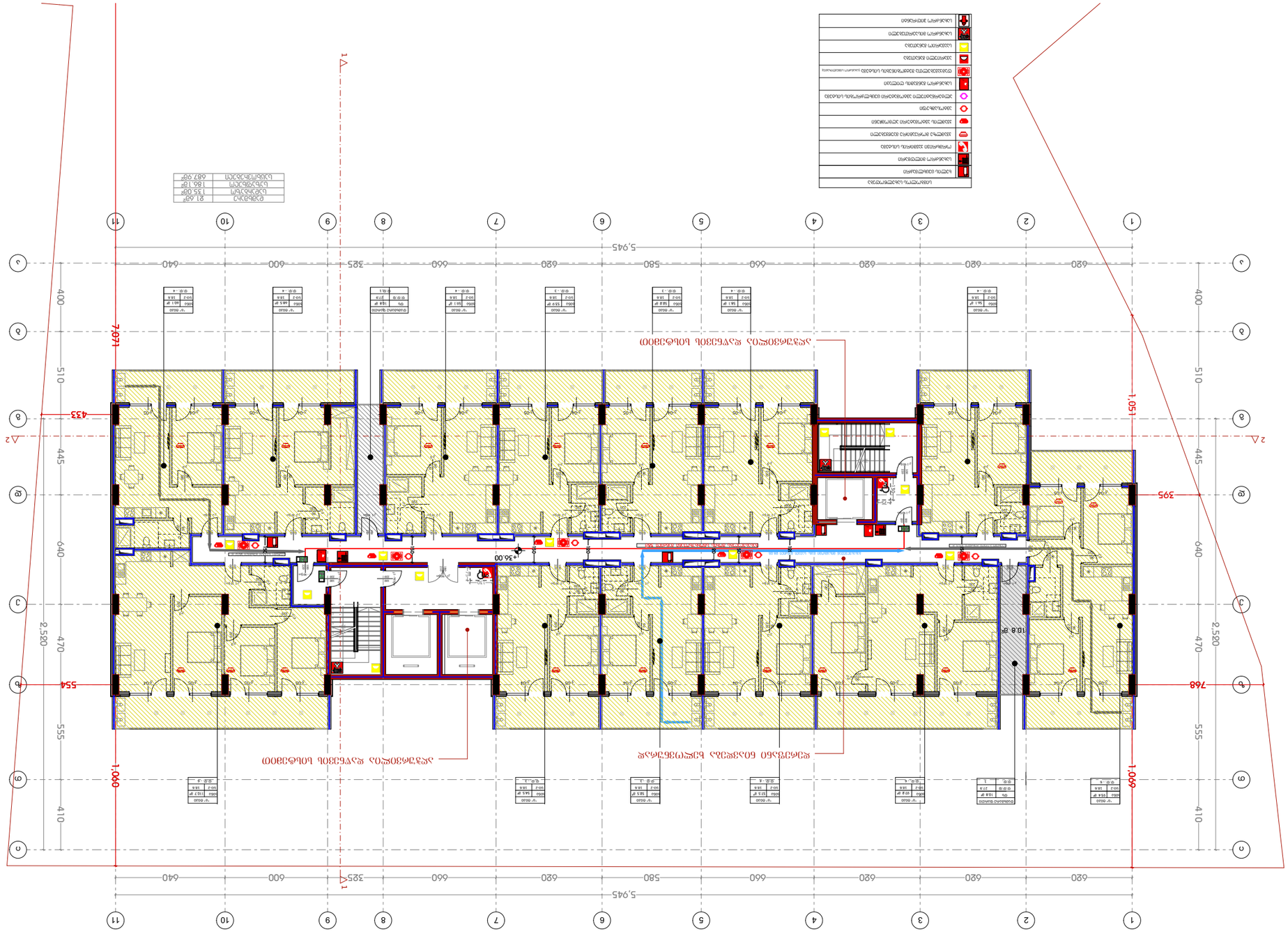

Сечение 6Б36 +36.00 Сборка
в 1:250

Проектировщик	
DESIGNER IDENTIFICATION BLOCK	
STAGE	ЭТАП
TITLE	Блок 6Б
PROJECT NAME	Жилой комплекс «Ботанический сад»
CLIENT	Заказчик "Специализированный застройщик "Ботанический сад"
PROJECT ADDRESS	Жилой комплекс «Ботанический сад»
	Республика Казахстан, г. Алматы, Медеуский район, мкр. Кок-Тобе, ул. Кыз Жибек, N58
	к/д: 01.11.12.005.560

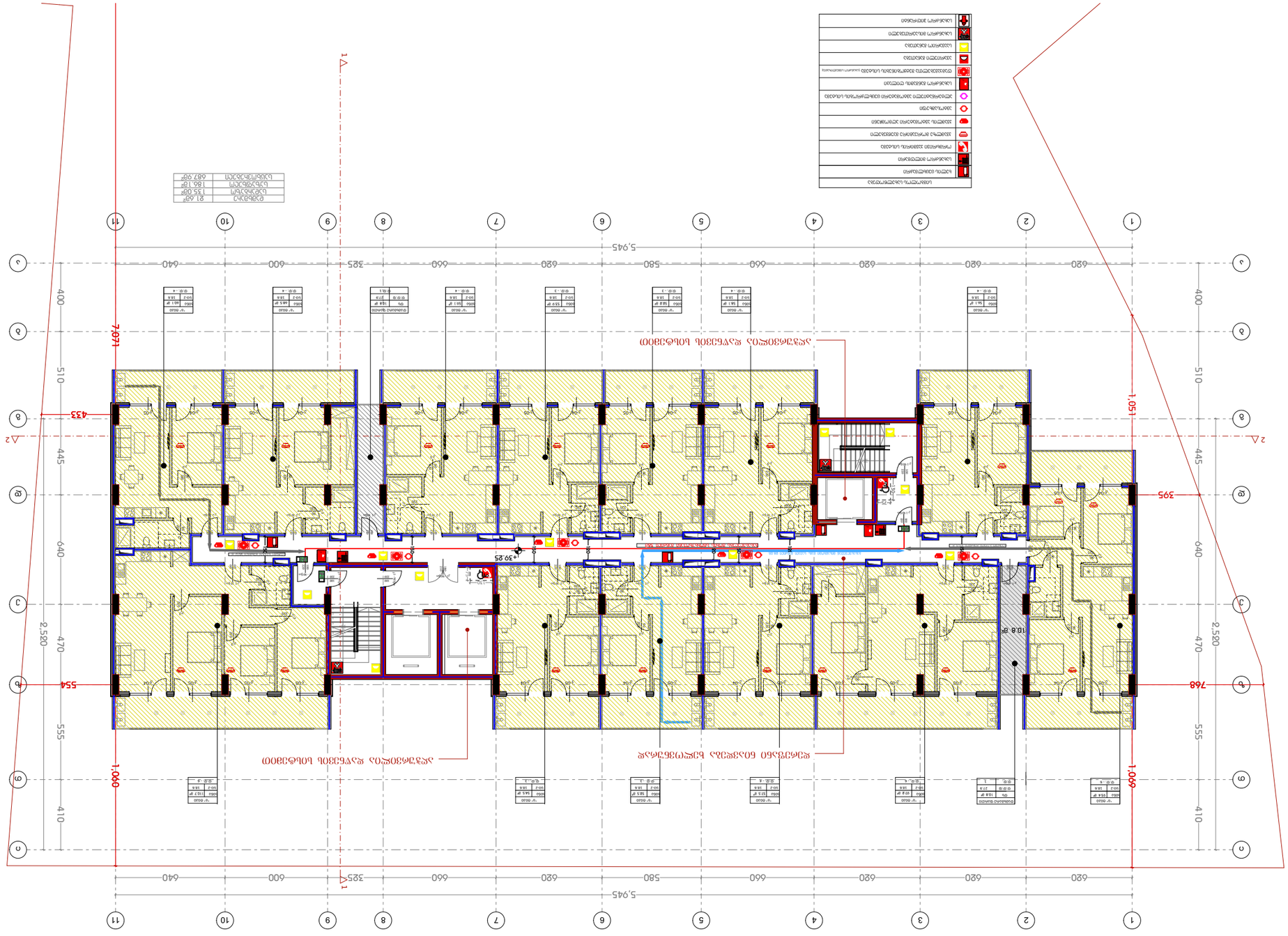

Сечение 6 +39.85 Лист 2
1:250

Спринклерная система	21.68°
Система пожарной сигнализации	136.18°
Система оповещения	135.08°
Система дымоудаления	687.99°

Условные обозначения пожарной безопасности
Пожарный щит
Пожарный кран
Пожарный гидрант
Пожарный ручной извещатель
Пожарный дымовой извещатель
Пожарный тепловой извещатель
Пожарный комбинированный извещатель
Пожарный звуковой оповещатель
Пожарный световой оповещатель
Пожарный звуковой и световой оповещатель
Пожарный речевой оповещатель
Пожарный речевой и световой оповещатель
Пожарный ручной извещатель
Пожарный дымовой извещатель
Пожарный тепловой извещатель
Пожарный комбинированный извещатель
Пожарный звуковой оповещатель
Пожарный световой оповещатель
Пожарный звуковой и световой оповещатель
Пожарный речевой оповещатель
Пожарный речевой и световой оповещатель

Дополнительные пожарные извещатели должны быть установлены в помещениях, где ложное срабатывание основных извещателей может привести к нарушению работы технологического оборудования.

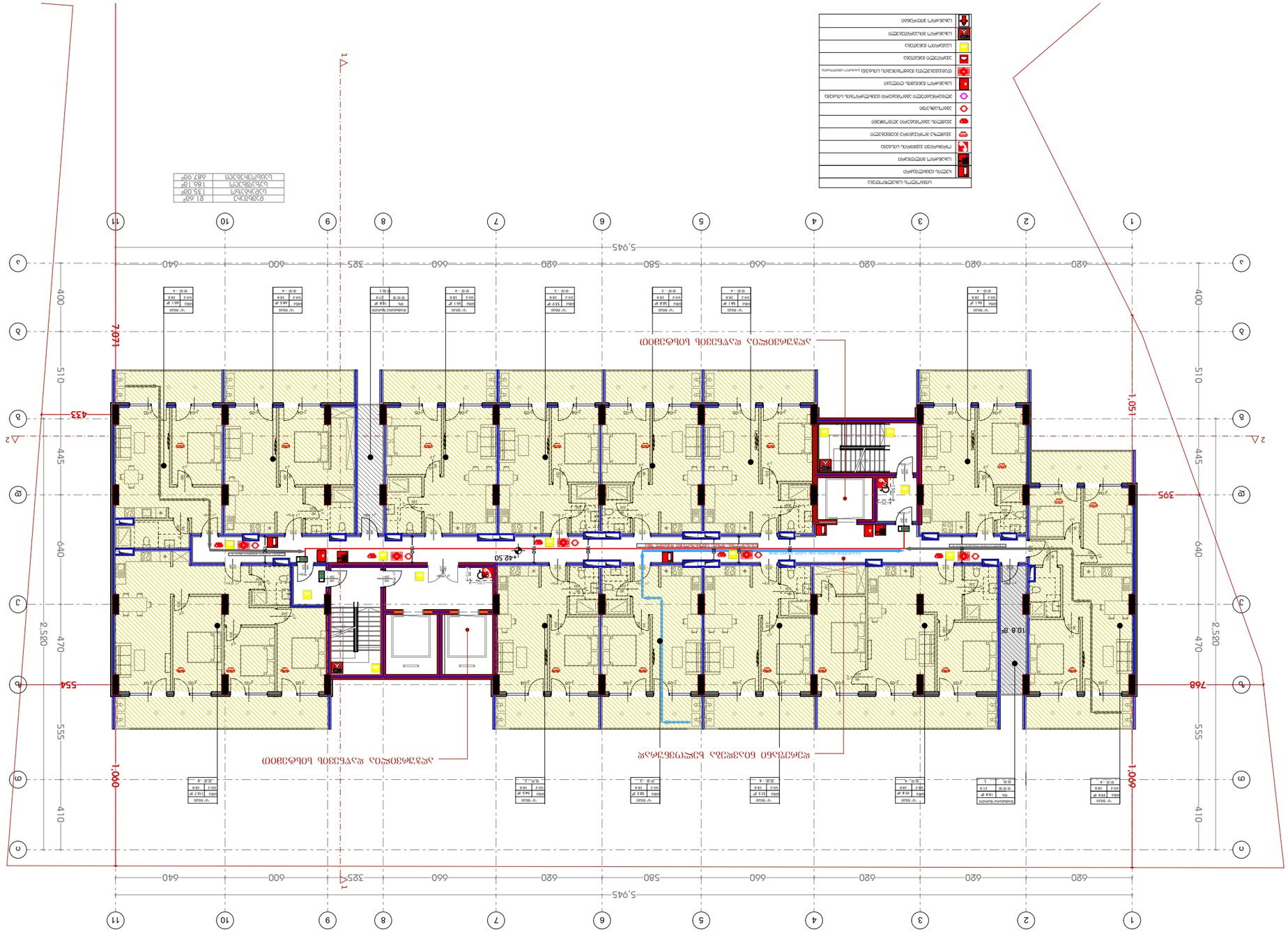
1
2
3
4
5
6
7
8
9
10
11
A
B
C
D
E
F
G
5,945
620
620
620
660
580
620
660
620
600
325
640
400
510
640
445
470
555
410
2,520
1,051
1,069
1,071
433
395
554
768
42.50
10.8 m
ЗАПАСНОЙ ВЫХОД ИЗ ПОМЕЩЕНИЯ ОБЩЕГО ПОЛЬЗОВАНИЯ
ВЫХОД ИЗ ПОМЕЩЕНИЯ ОБЩЕГО ПОЛЬЗОВАНИЯ ЧЕРЕЗ ТАМБУР-ШЛЮЗ
ВЫХОД ИЗ ПОМЕЩЕНИЯ ОБЩЕГО ПОЛЬЗОВАНИЯ ЧЕРЕЗ ТАМБУР-ШЛЮЗ
ЗАПАСНОЙ ВЫХОД ИЗ ПОМЕЩЕНИЯ ОБЩЕГО ПОЛЬЗОВАНИЯ

გეგმა +45.75 ნიშნულზე
მ 1:250

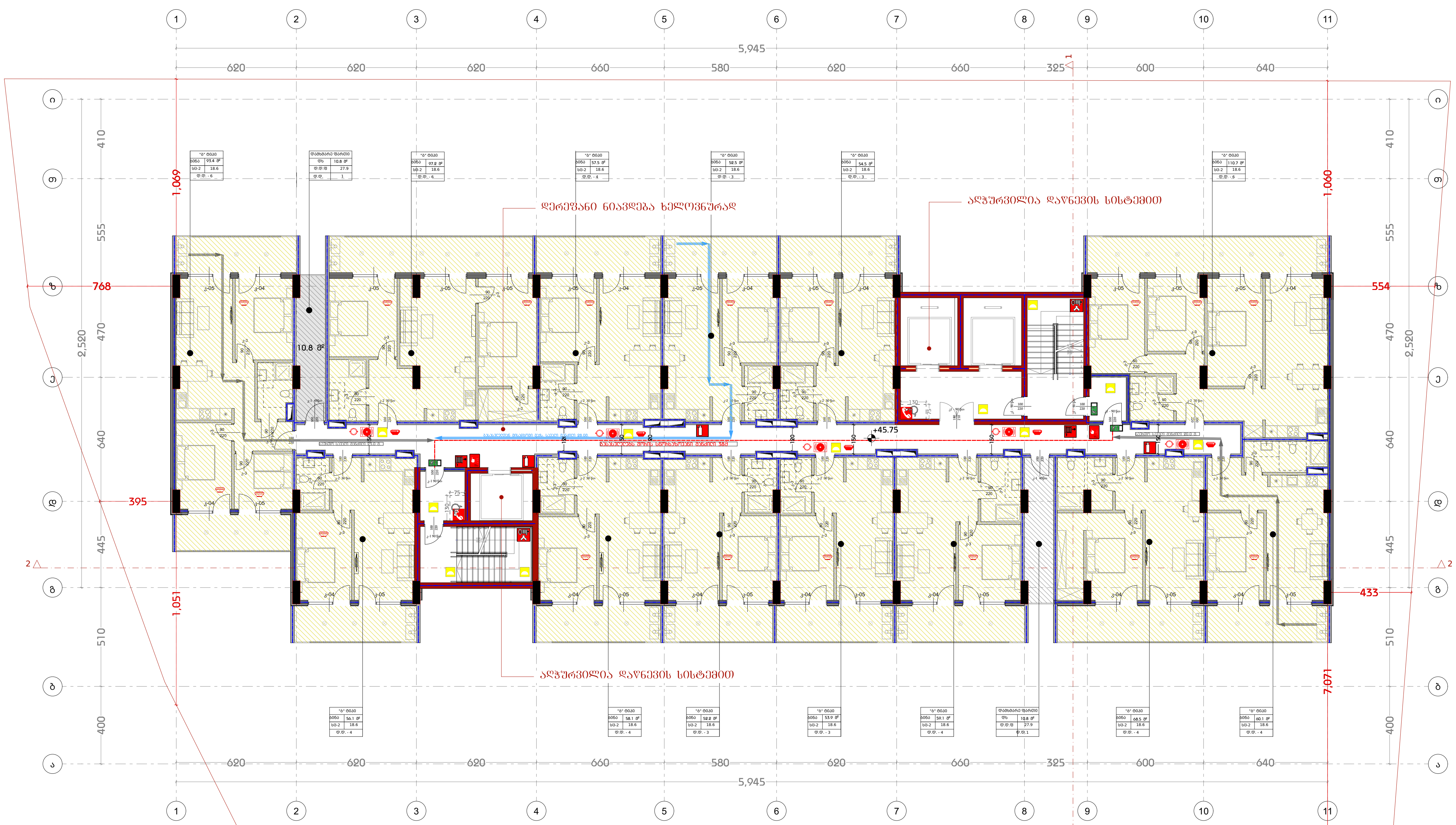

სიმბოლოს სახელწოდება	
	ხელის ცეცხლმაქრი
	სახანძრო მილდგარი
	ორმხრივი კავშირის სისტემა
	კვამლზე მორეაგირე მაუწყებელი
	კვამლის ავტომატური აღმომჩენი
	ავტოსაშხეფი
	ალტერნატიული ავტომატური ცეცხლქრობის სისტემა
	სახანძრო განგაშის ღილაკი
	დამკავებელთა შეტყობინების სისტემა (სახანძრო სიგნალიზაცია)
	ავარიული განათება
	საავარიო განათება
	სახანძრო მისაერთებელი
	სახანძრო ჰიდრანტი

დამხმარე	21.6მ²
სადარბაზო	135.0მ²
საზაფხულო	186.1მ²
საცხოვრებელი	687.9მ²

დამპროექტებელი
DESIGNER IDENTIFICATION BLOCK

პროექტის დასახელება
PROJECT NAME

დამკვეთი
CLIENT
შპს ,,ნიუ გლდანი"

პროექტის მისამართი
PROJECT ADDRESS
ქალაქი თბილისი, რაიონი გლდანი;
ქუჩა ნიკო კეცხოველი, N58
ს/კ: 01.11.12.005.560

ეტაპი
STAGE
არქიტექტურული პროექტი

ნახაზის სათაური
TITLE

შენიშვნა:

ფორმატი PAPER SIZE	მასშტაბი SCALE	ფურცლის N SHEET NO
A3		

არქიტექტორი
თენგიზ ქეიძე

არქიტექტორი

კონსტრუქტორი

დამამუშავა

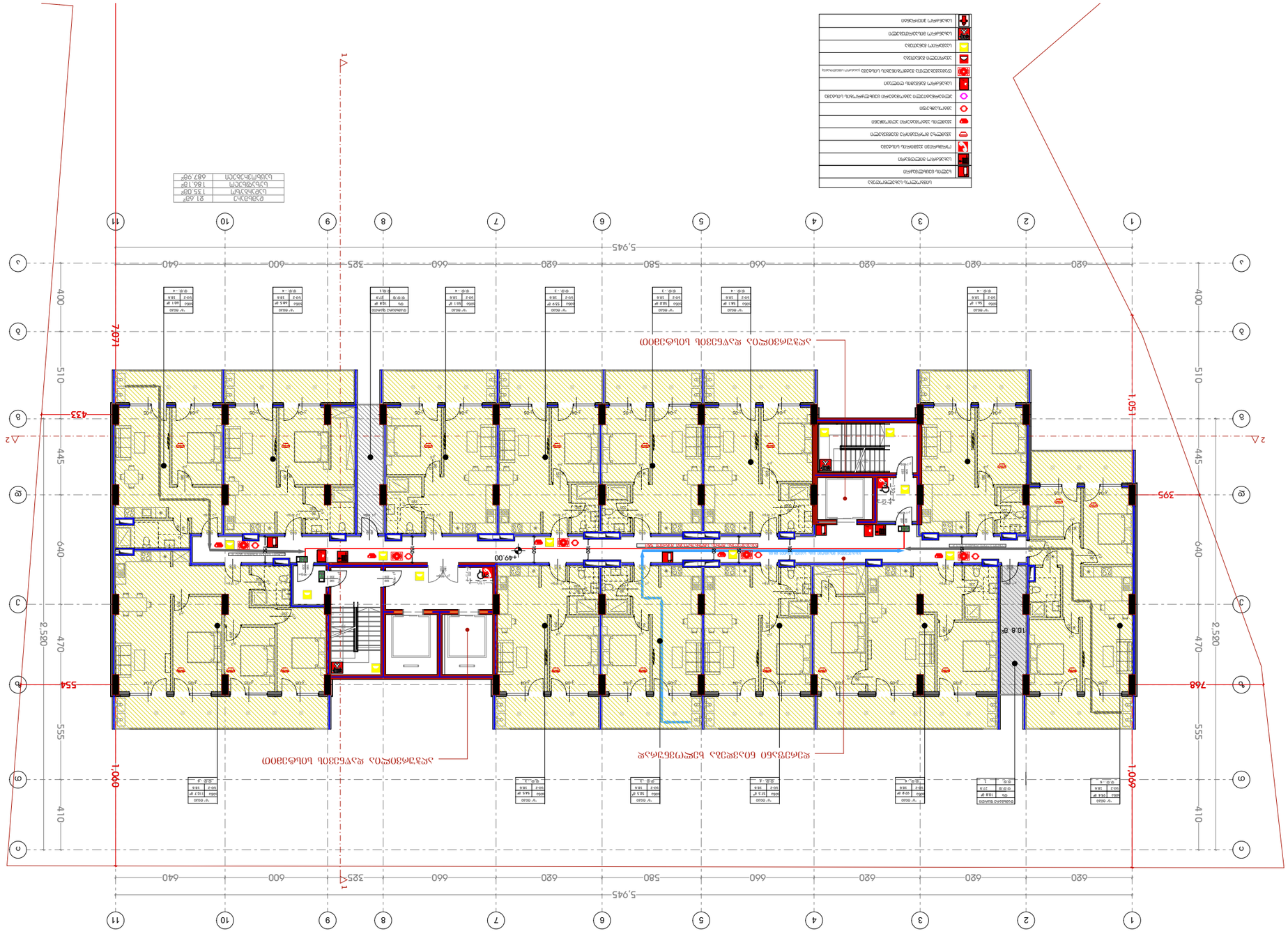

Сечение 6Л3Б +49.00 Секция
в 1:250

Проектировщик	Ответственный за раздел
Главный инженер проекта	Начальник отдела
Начальник группы	Разработал
Проверил	Н. контроль

Стадия	Лист
Листов	

Общество с ограниченной ответственностью "Специализированный застройщик "Группа компаний Самолет-Девелопмент"

Многоквартирный жилой дом со встроенными помещениями общественного назначения, многоэтажной автостоянкой и трансформаторной подстанцией, расположенный по адресу: Московская область, г.о. Ленинский, д. Сапроново, мкр. 6, ЖК "Самолет Парк"

Сечение 6Л3Б +49.00 Секция

Стадия: П

Лист

Листов

ООО "Самолет-Девелопмент"

Формат А3

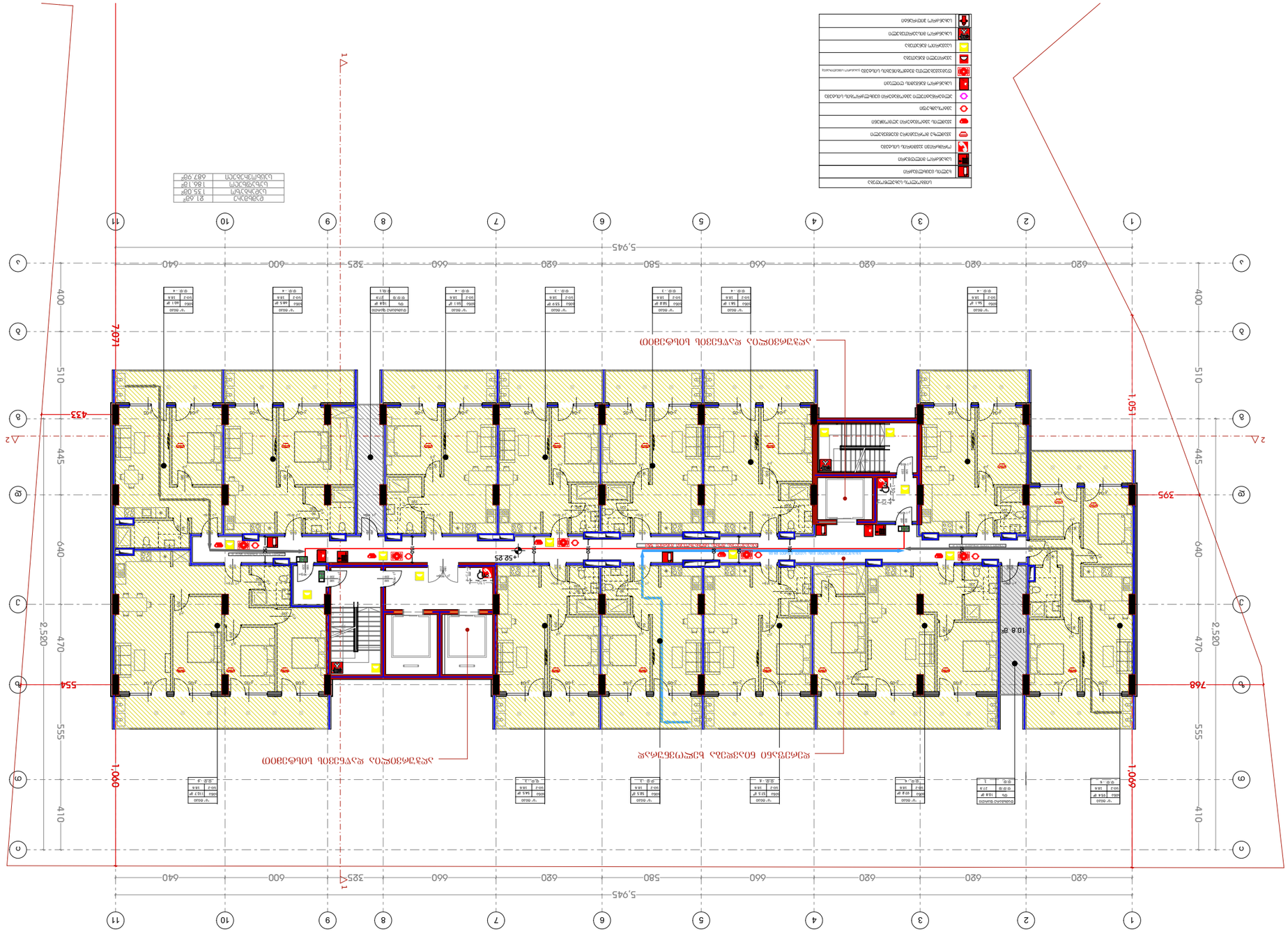

ситуационный план +52.95 этаж 1:250

Проектирование, монтаж, техническое обслуживание и ремонт систем безопасности;
Группа компаний ДЗЭМ, N58
ИНН: 01.11.12.005.560

DESIGNER IDENTIFICATION BLOCK

ЗАО "Проектно-строительная компания"

STAGE

Ситуационный план

TITLE

2506.03.ГП

SHEET NO | SCALE | PAPER SIZE

Ситуационный план

Ситуационный план

Ситуационный план

Ситуационный план

Ситуационный план

PROJECT NAME

ЖК "Новый город"

CLIENT

ООО "Строительная компания"

PROJECT ADDRESS

Республика Татарстан, г. Казань, Ново-Савиновский район, ул. Сибирский тракт, 34, корп. 1

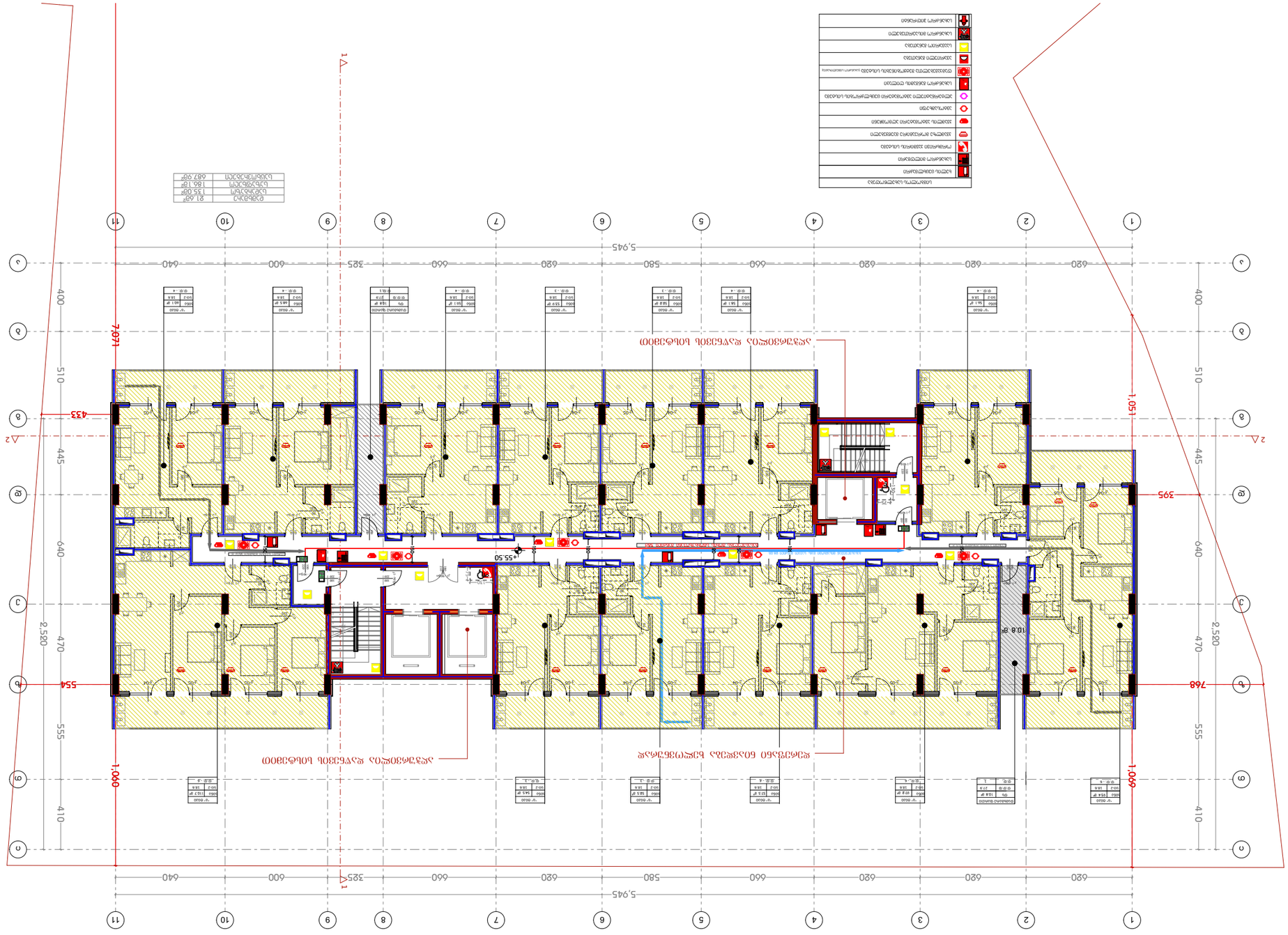

Сечение 05.55+ Сечение 1:250

Проектировщик	Проектировщик
Проектировщик	Проектировщик
Проектировщик	Проектировщик
Проектировщик	Проектировщик
Проектировщик	Проектировщик
Проектировщик	Проектировщик
Проектировщик	Проектировщик
Проектировщик	Проектировщик
Проектировщик	Проектировщик
Проектировщик	Проектировщик
Проектировщик	Проектировщик

1	21.68°
2	135.08°
3	180.18°
4	687.99°

Проектировщик

Проектировщик

Проектировщик

ტიპური სართული +58.75 დონეზე
მ 1:250

DESIGNER IDENTIFICATION BLOCK	დიზაინერის საიდენტიფიკაციო ბლოკი
STAGE	ეტაპი
ტიპური სართული +58.75 დონეზე	
TITLE	ნახაზის სათაური
2020.02.28	თარიღი
SCALE	მასშტაბი
SHEET NO	ფურცლის N
PAPER SIZE A3	ფორმატი
ობიექტის მისამართი	
ობიექტის ნომერი	
ავტორი	
CLIENT შპს „ინოვაციური ცენტრი“	დამკვეთი
PROJECT ADDRESS ქ. თბილისი, ვაკის რაიონი, ზ. ჭავჭავაძის გამზირი, N58 კად. ნომერი: 01.11.12.005.560	პროექტის მისამართი
PROJECT NAME ქ. თბილისი, ზ. ჭავჭავაძის გამზირი	პროექტის დასახელება

ლეგენდა	
ხანძარსაწინააღმდეგო ფარდული	
ხანძარსაწინააღმდეგო ჯებირი	
ხანძარსაწინააღმდეგო ჰიდრანტი	
ელექტრომანქანების დასატენი სადგური	
ელექტრომანქანების ავტომატური ჩამრთველი	
ელექტრომანქანების ავტომატური ჩამრთველი	
ელექტრომანქანების ავტომატური ჩამრთველი

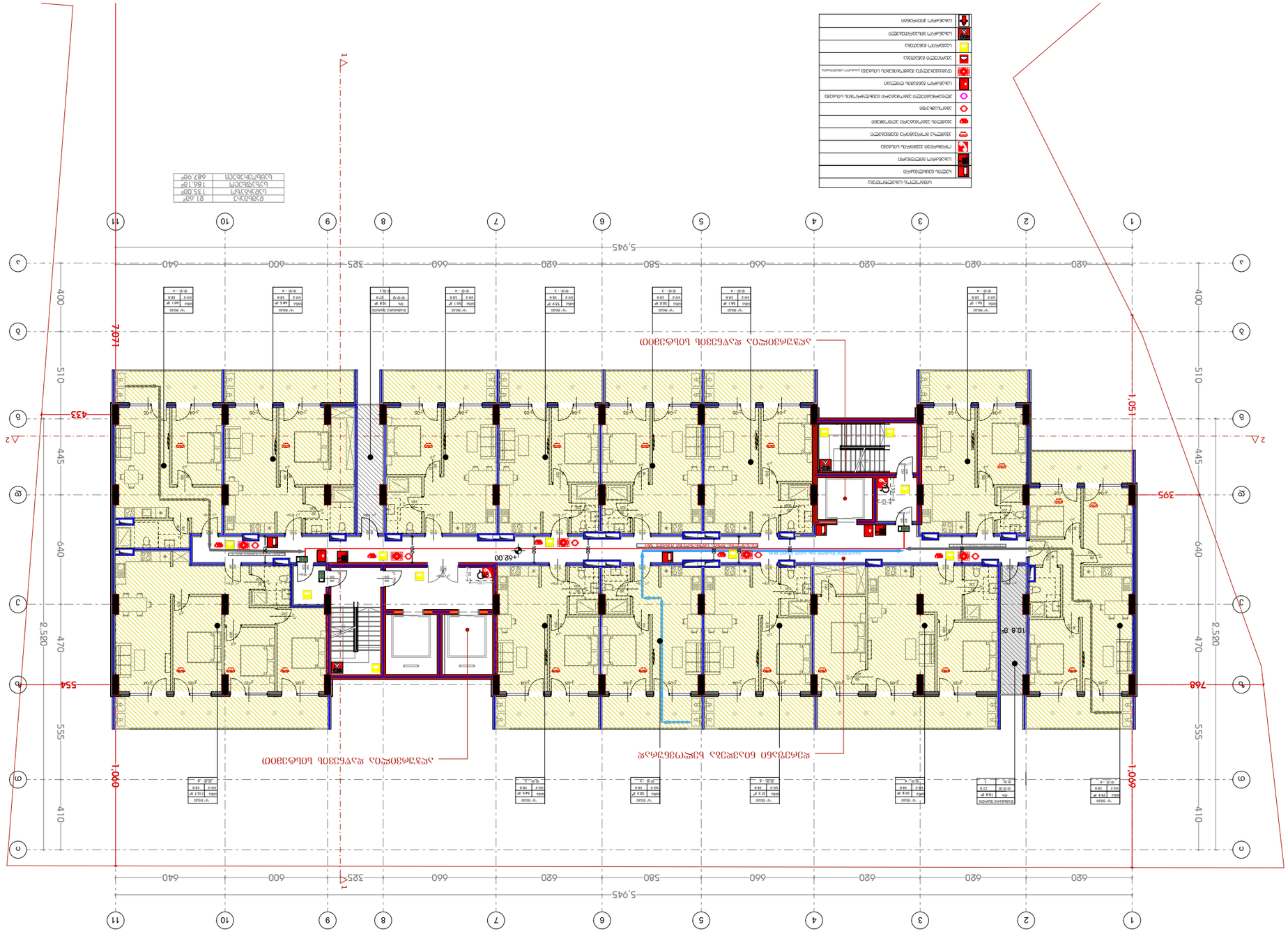

Сечение блока +62.00 Сектор 1
в 1:250

Проектировщик	Designer
Проектировщик	Designer
Проектировщик	Designer

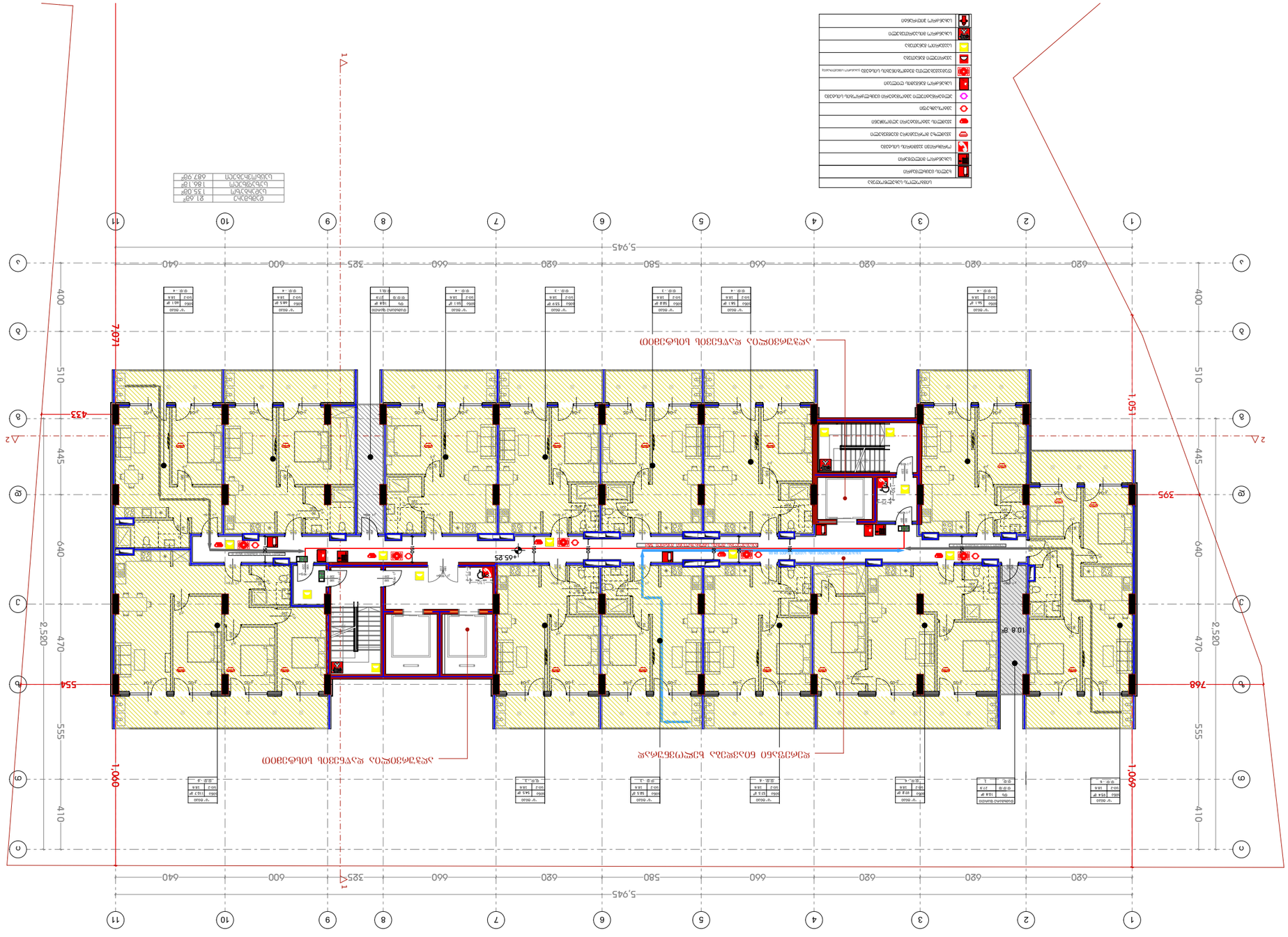

ELEVATION	+65.25
LENGTH	135.08°
WIDTH	186.18°
AREA	687.99°

ELEVATION
LENGTH
WIDTH
AREA

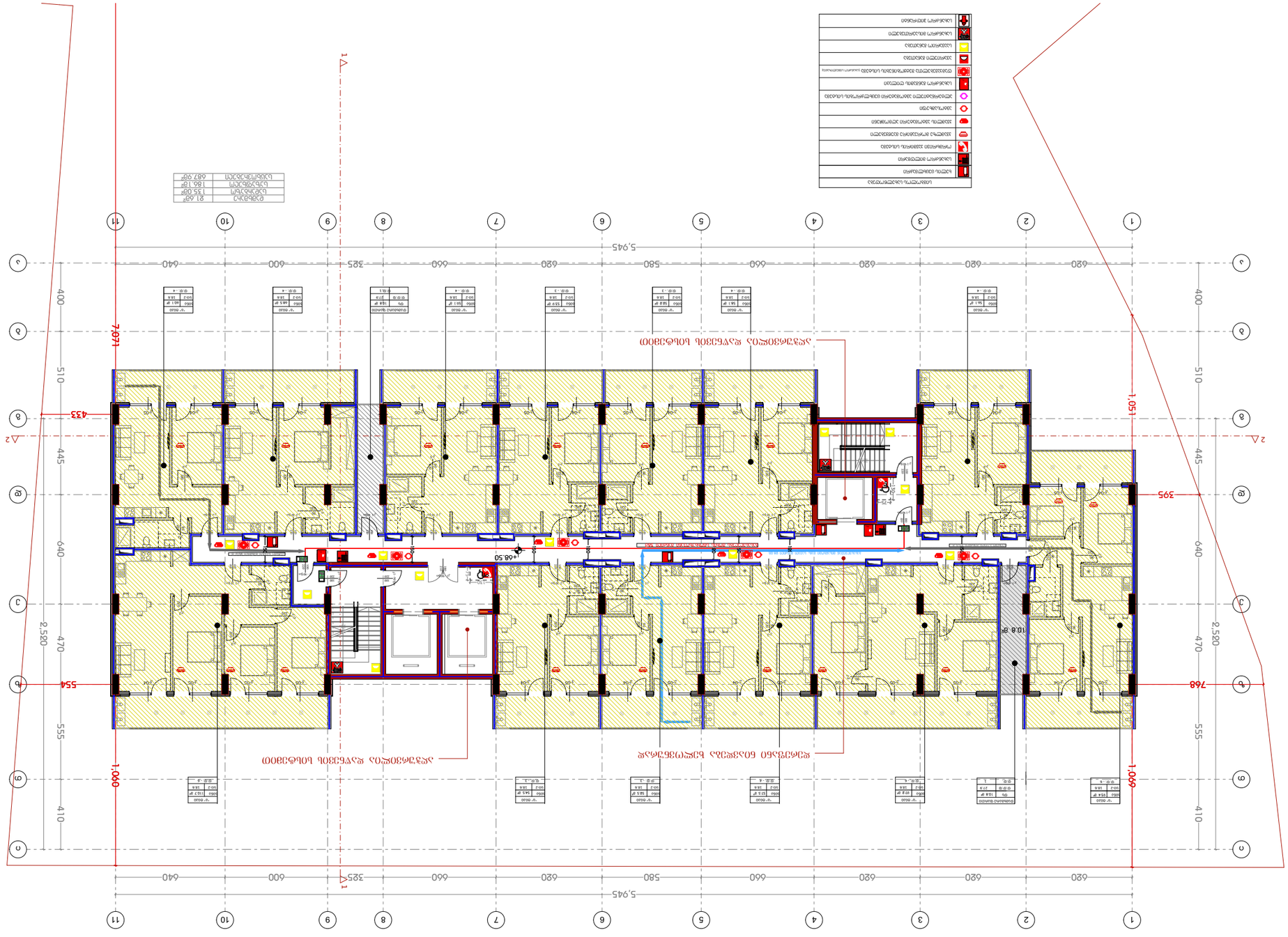

Сечение 05 +68.50 Секция 1

1:250

Дизайнер идентификация блока	
Этаж	
Название	
Лист	
Заказчик	
Адрес проекта	
Проектировщик: Ф.И.О., подпись, печать	
Гип Ф.И.О., N58	
Ш/д: 01.11.12.005.560	

Формат N	Масштаб	Лист
PAPER SIZE	SCALE	SHEET NO
A3		

Дата печати	
Дата выпуска	
Изменение	
Изменение	
Изменение

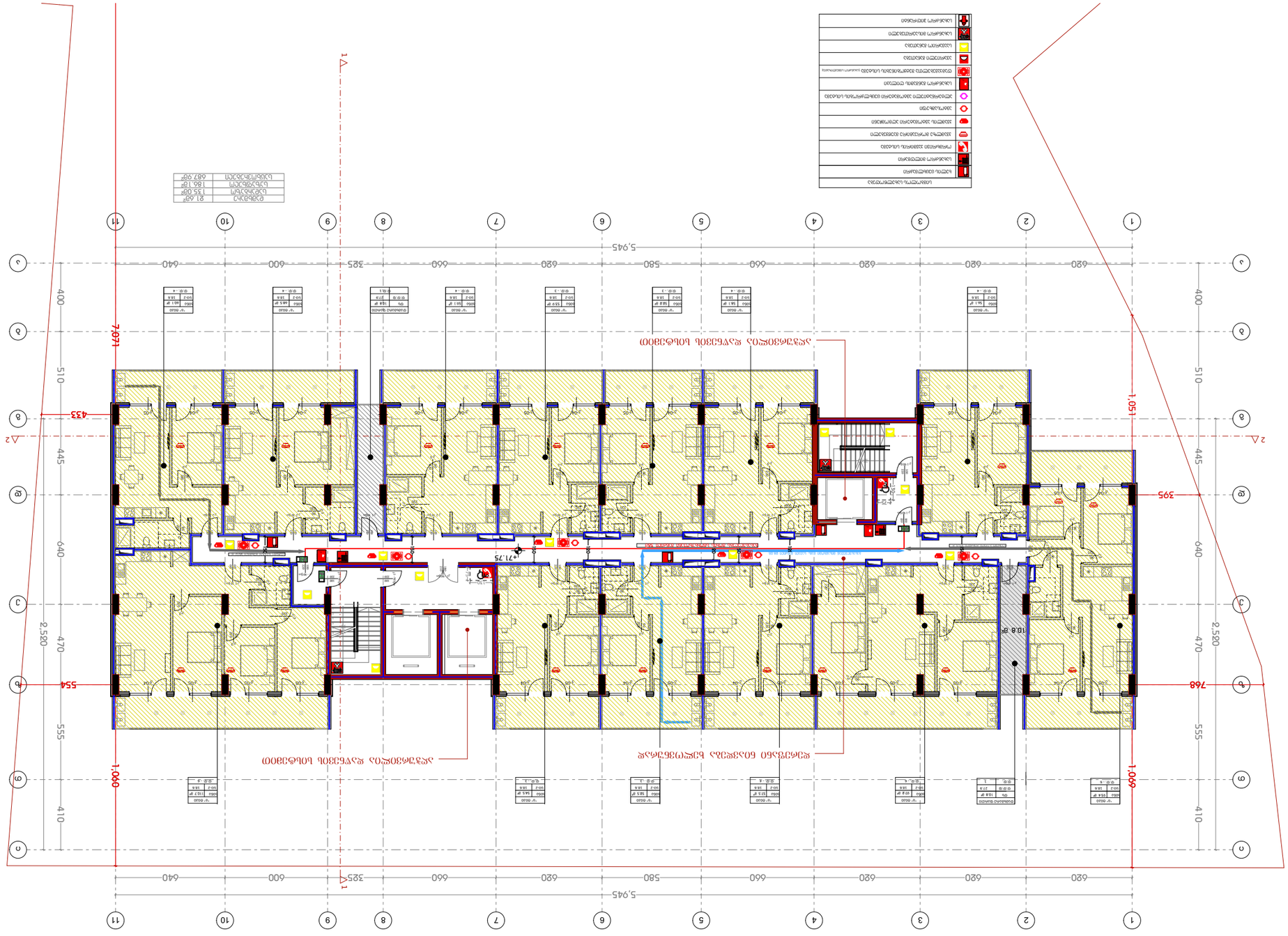

ситуационный план +71.75 кровля

в 1:250

Проектировщик DESIGNER IDENTIFICATION BLOCK

Жилой дом со встроенными помещениями общественного назначения, многоэтажной автостоянкой и трансформаторной подстанцией, Республика Беларусь, г. Минск, Московский район, N58
ш/д: 01.11.12.005.560

ЭТАП STAGE

Благоустройство территории
TITLE

Ситуационный план

PAPER SIZE	A3
SCALE	1:250
SHEET NO	ПЗ.ГП.N

Изм. Кол.уч. Лист №док. Подп. Дата

Инв.№ подл. | Подп. и дата | Взам.инв.№

CLIENT
Заказчик "Строительный трест"

PROJECT ADDRESS
Республика Беларусь, г. Минск, Московский район, N58

PROJECT NAME
Жилой дом со встроенными помещениями общественного назначения, многоэтажной автостоянкой и трансформаторной подстанцией

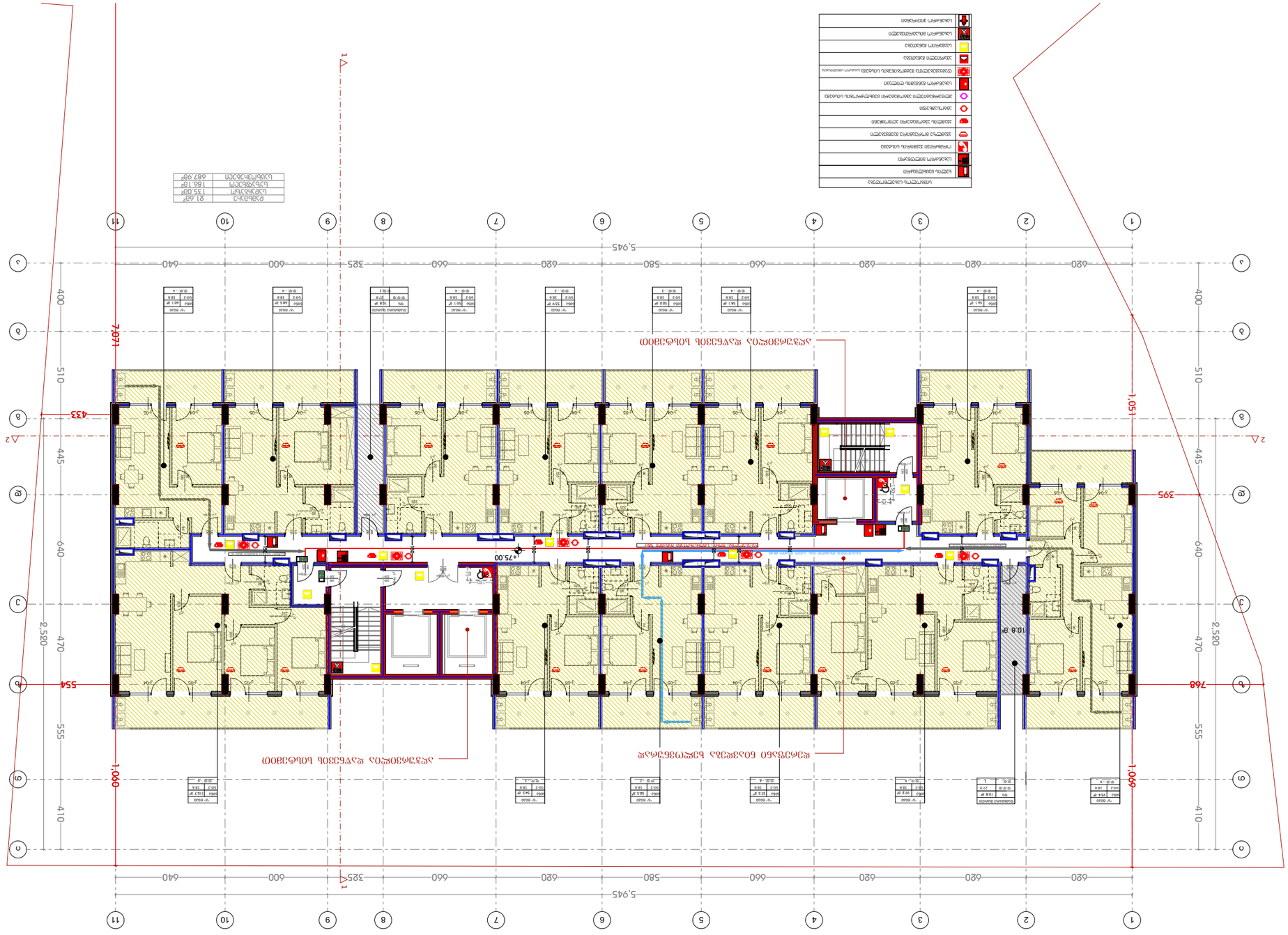

Сечение 6 по оси +75.00 Лестн.2

в 1:250

Проектирование, монтаж, пусконаладка электрооборудования, слаботочных систем, автоматики и диспетчеризации жилого дома ЖК «Дом у Реки», N58
ш/д: 01.11.12.005.560

ЭОМ

STAGE

Блок 1 Блок 2 Блок 3 Блок 4 Блок 5 Блок 6 Блок 7 Блок 8 Блок 9 Блок 10 Блок 11

TITLE

Разрез 6

Ж/К «Дом у Реки» по ул. Ленина, 58 в г. Ростов-на-Дону

PROJECT NAME

CLIENT

ООО «Специализированный застройщик «Дом у Реки»

PROJECT ADDRESS

г. Ростов-на-Дону, ул. Ленина, 58

DESIGNER IDENTIFICATION BLOCK

PAPER SIZE	SCALE	SHEET NO
A3	1:250	Э2.6.N

ООО «Специализированный застройщик «Дом у Реки»

ООО «Проектная организация «Дом у Реки»

ООО «Инженерные системы «Дом у Реки»

ООО «Строительная компания «Дом у Реки»

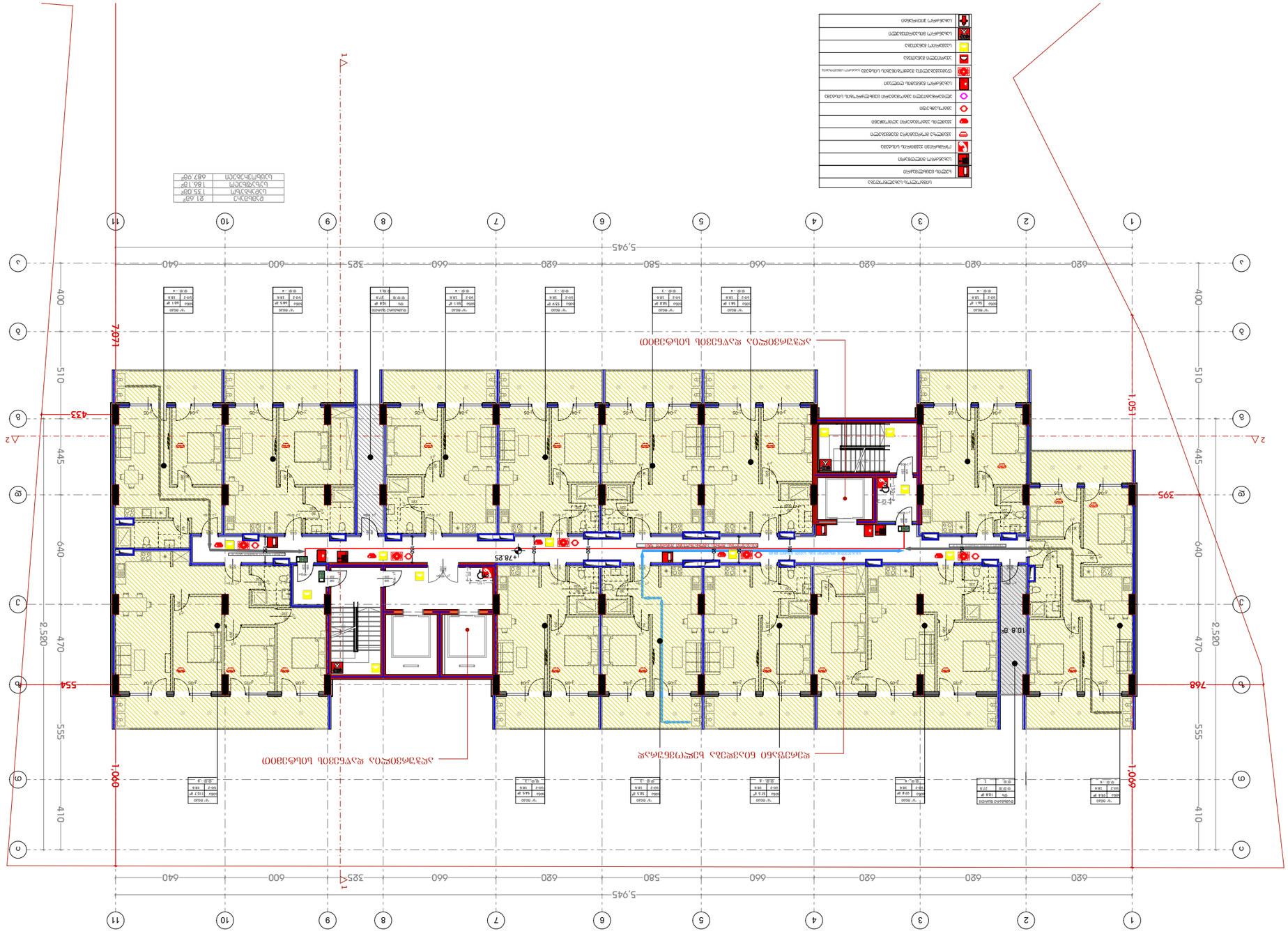

ընդհանուր +78.25 հատակագիծ
1:250

ընդհանուր նախագծի ինքնագրեր	
հրշեջ ծածկույթի սարքավորում	
մուտքի/ելքի հրշեջ ծածկույթի սարքավորում	
ինքնաշարժիչների համար նախատեսված հրշեջ ծածկույթի սարքավորում	
հրշեջ ծածկույթի ավտոմատ կառավարման վահանակ	
հրշեջ ծածկույթի ձեռքով կառավարման կոճակ	
հրշեջ ծածկույթի ավտոմատ կառավարման կոճ

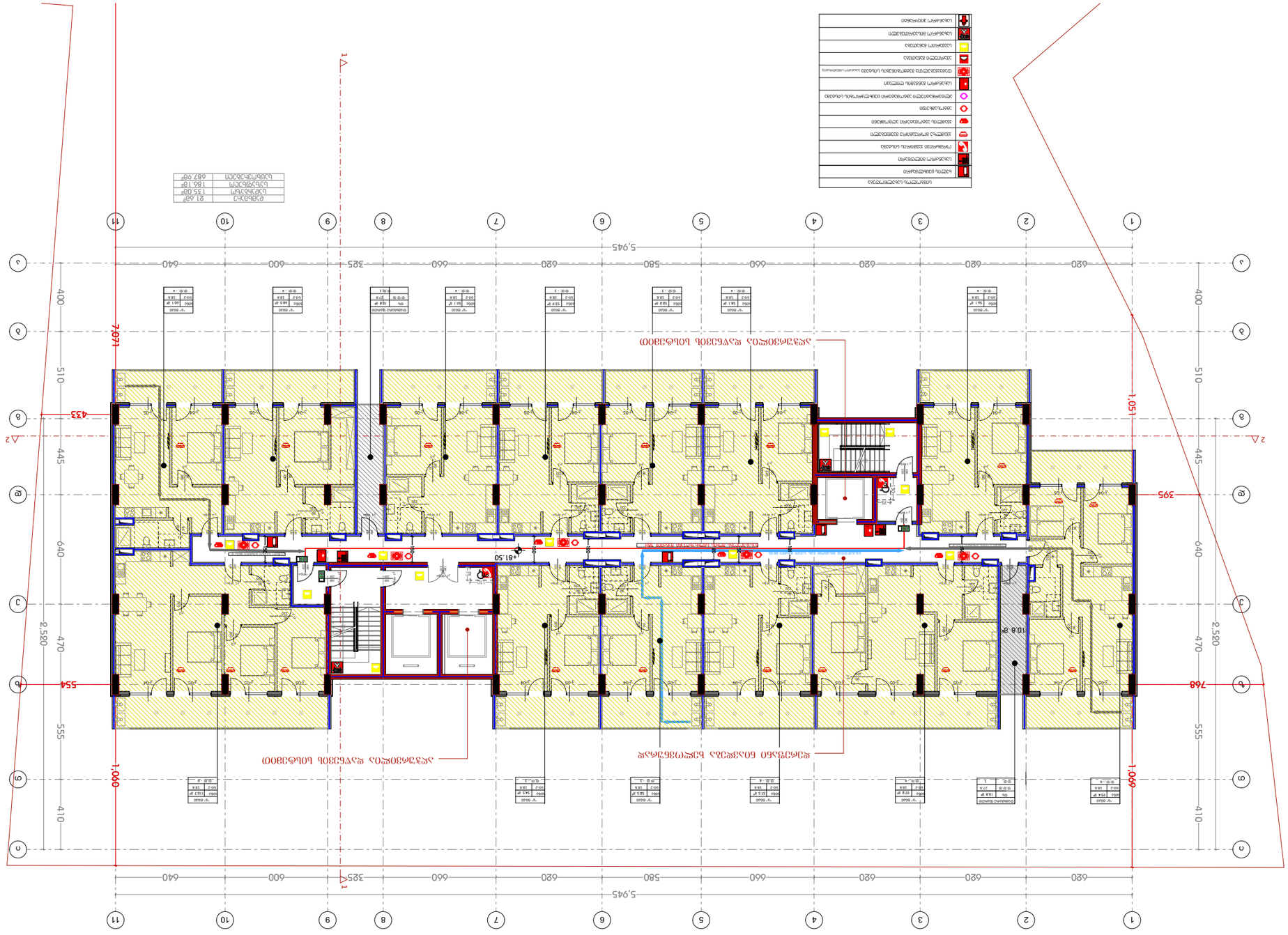

ראש מדרגות 50.81+ קומת גג

קנ"מ 1:250

DESIGNER IDENTIFICATION BLOCK	מספר מזהה של בלוק המתכנן
STAGE	שלב
PROJECT NAME	שם הפרויקט ושם המבנה
TITLE	כותרת
DRAWING No.	מספר תכנית
PAPER SIZE A3	גודל הדף
SCALE	קנה מידה
SHEET NO	מספר גיליון
DESIGNER	שם המתכנן
CLIENT "חברת בניין בע"מ"	שם הלקוח
PROJECT ADDRESS	כתובת הפרויקט
DESIGNER'S ADDRESS, Nס8 בנימין בן יפונה, מגדל אלמוגים, קומה 33, ת"א; ט.ל: 01.11.12.005.560	כתובת המתכנן, מגדל אלמוגים, קומה 33, נתניה; ט.ל: 01.11.12.005.560

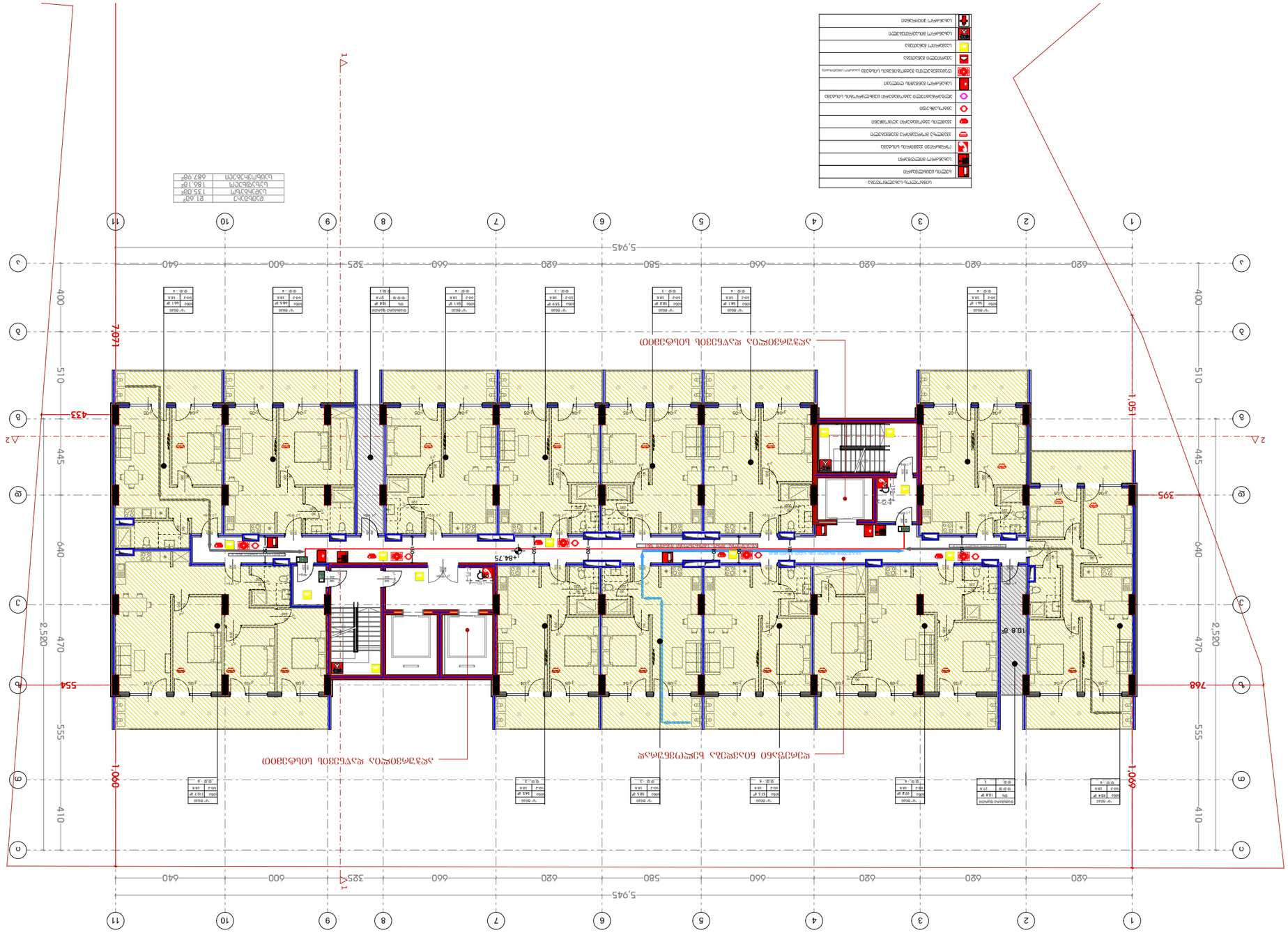

Сафасгадбпа +84.75 садаса
в 1:250

Дата	01.11.12.005.560
Дата	01.11.12.005.560
Дата	01.11.12.005.560

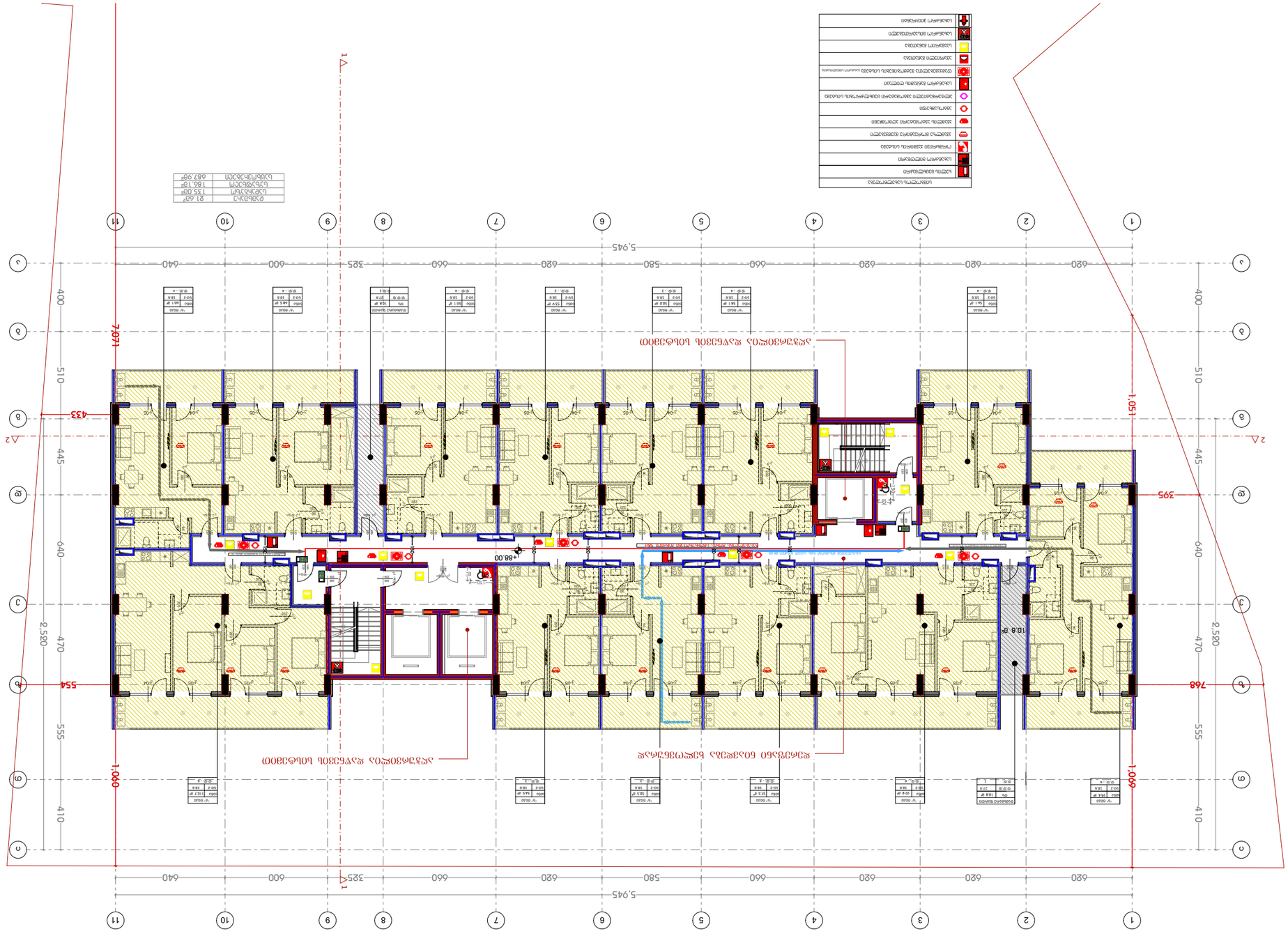

Сечение 6В36 +88.00 Сборка
в 1:250

Дата	21.08
Масштаб	1:35 08
Чертежник	1:84 18
Чертежник	687 09

Условные обозначения пожарной безопасности
Пожарный щит
Пожарный водоем
Пожарный гидрант
Пожарный водопровод хозяйственно-питьевой
Пожарный водопровод противопожарный
Пожарный водопровод совмещенный
Направление движения при эвакуации
Пожарный кран
Пожарный кран с рукавом
Пожарный кран с рукавом и огнетушителем
Пожарный кран с рукавом и огнетушителем
Пожарный кран с рукавом и огнетушителем

DESIGNER IDENTIFICATION BLOCK

ПРОЕКТ

STAGE

ПРОЕКТНАЯ ДОКУМЕНТАЦИЯ

TITLE

ГЕНПЛАН

ДОМ

PROJECT NAME

ЖИЛОЙ КОМПЛЕКС «ЗЕЛЕНЫЙ ЛУГ»

CLIENT

ООО «Специализированный застройщик «Зеленый луг»

PROJECT ADDRESS

Ленинградская область, Всеволожский район, Муниципальное образование «Заневское городское поселение», территория 3-ий Объезд, участок 58

Ц/д: 01.11.12.005.560

ГИП	Шифр	Изм.
Н.контр.		Кол.уч.
Разраб.		Лист
Проверил		Листов

PAPER SIZE	SCALE	SHEET NO
A3	1:250	ГП.1

Копирование и использование без разрешения автора запрещено

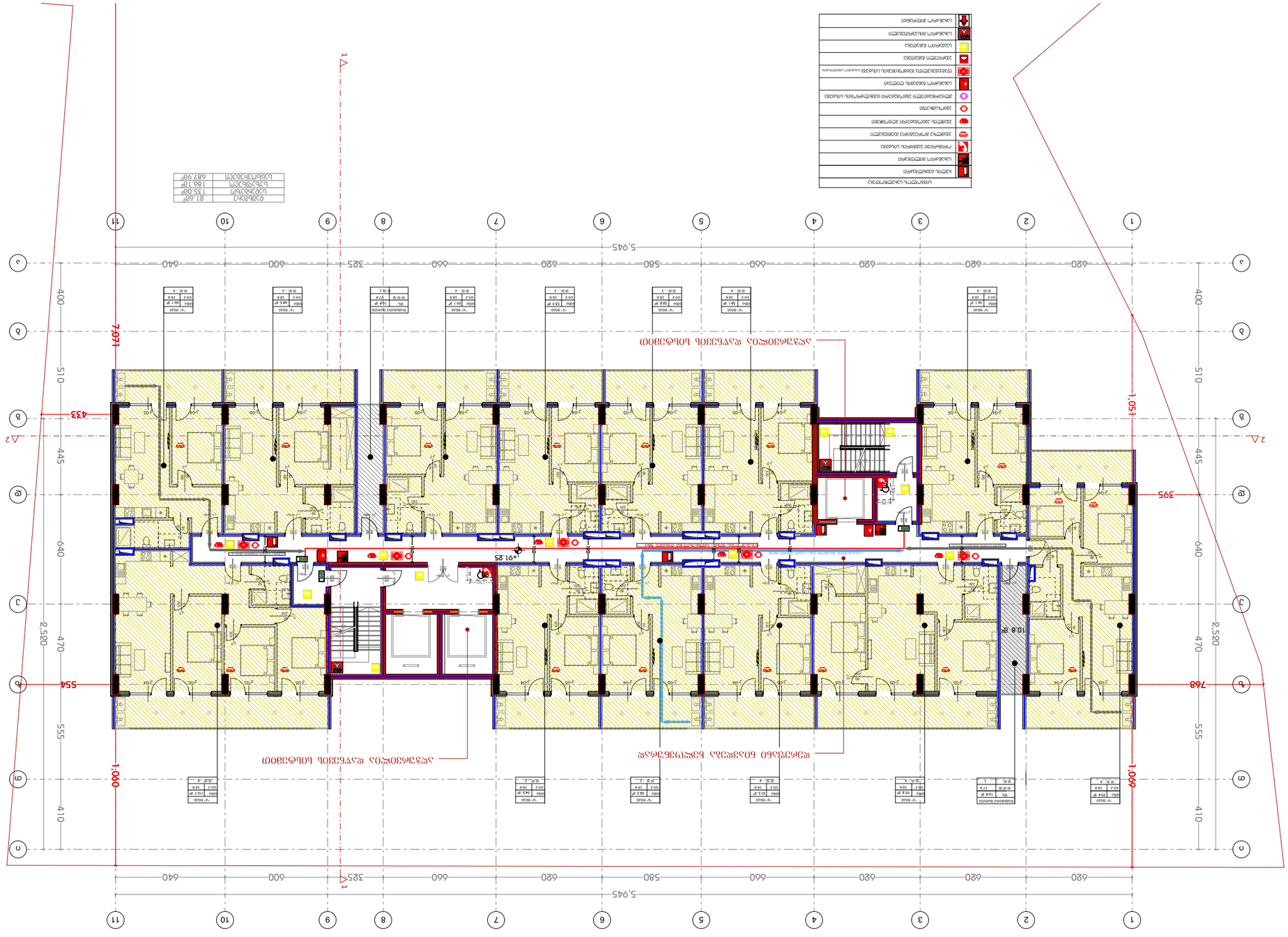
1
2
3
4
5
6
7
8
9
10
11
A
B
C
D
E
5,945
620
620
620
660
580
620
660
620
620
640
600
325
400
510
445
640
470
555
410
2,520
1,051
1,069
707
433
395
554
768
10.8 m
+91.85
+91.25
ნახაზის ლეგენდა
ხანძარსაწინააღმდეგო ფარდა
ხანძარსაწინააღმდეგო კარი
ევაკუაციის მიმართულება
ევაკუაციის მიმართულება პანდუსით
ევაკუაციის მიმართულება კიბით
ხანძარსაწინააღმდეგო ტუმბო
ხანძარსაწინააღმდეგო ჰიდრანტი
ხანძარსაწინააღმდეგო ინვენტარის კარადა
ხანძარსაწინააღმდეგო ინვენტარის ყუთი
ხანძარსაწინააღმდეგო ინვენტარის ყუთი
ხანძრის ავტომატური განგაშის ხელით ჩამრთველ

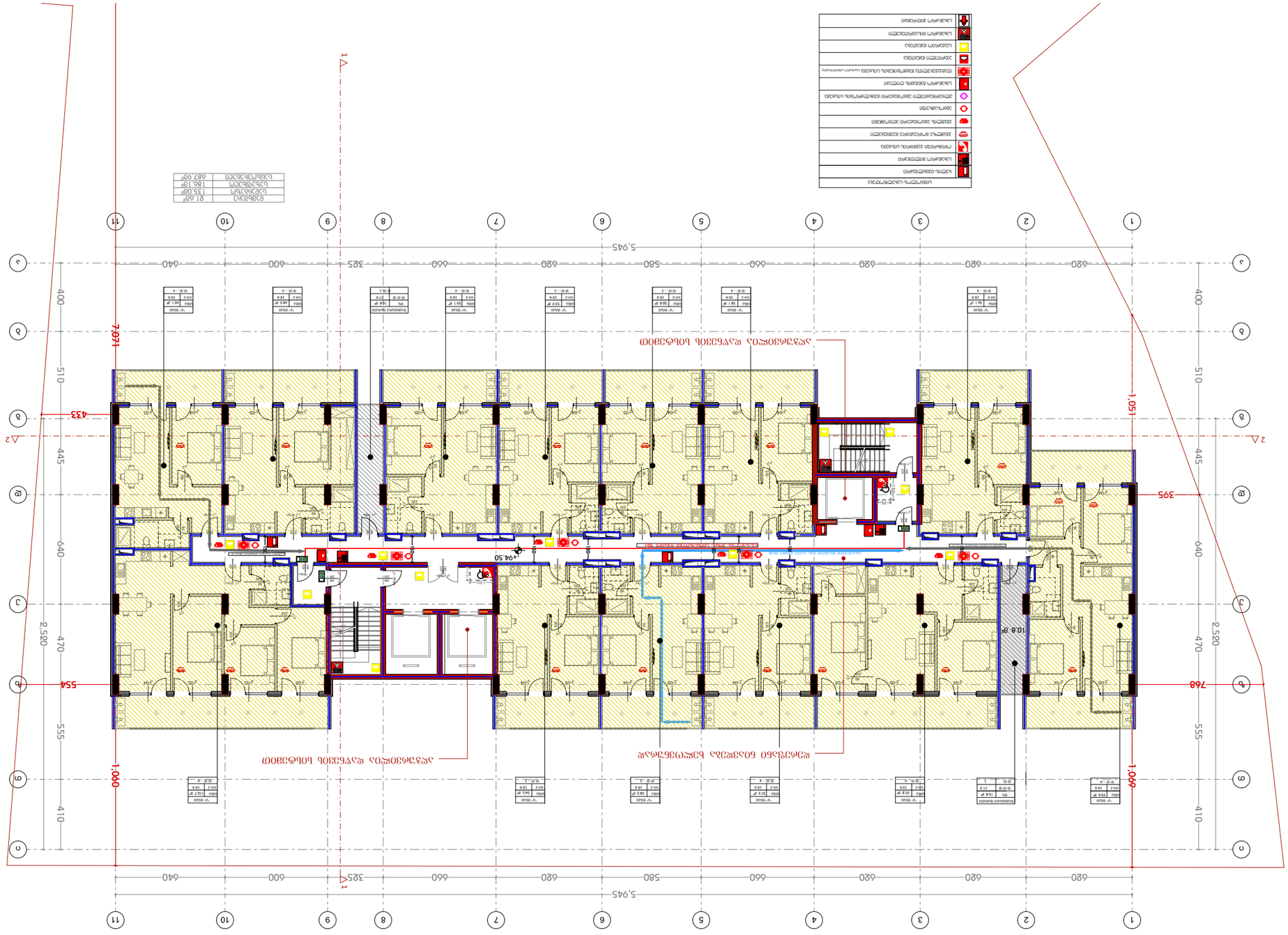

ცენტრალური ნაწილი +94.50 დონის გეგმა 1:250

DESIGNER IDENTIFICATION BLOCK	დიზაინერის საიდენტიფიკაციო ბლოკი
STAGE	ეტაპი
TITLE	სათაური
DRAWING No.	ნახაზის N
SCALE	მასშტაბი
PAPER SIZE A3	ფორმატი
SHEET NO	ფურცლის N
PROJECT NAME	პროექტის დასახელება
CLIENT	დამკვეთი
PROJECT ADDRESS	პროექტის მისამართი

სახურავის გეგმა
მ 1:250

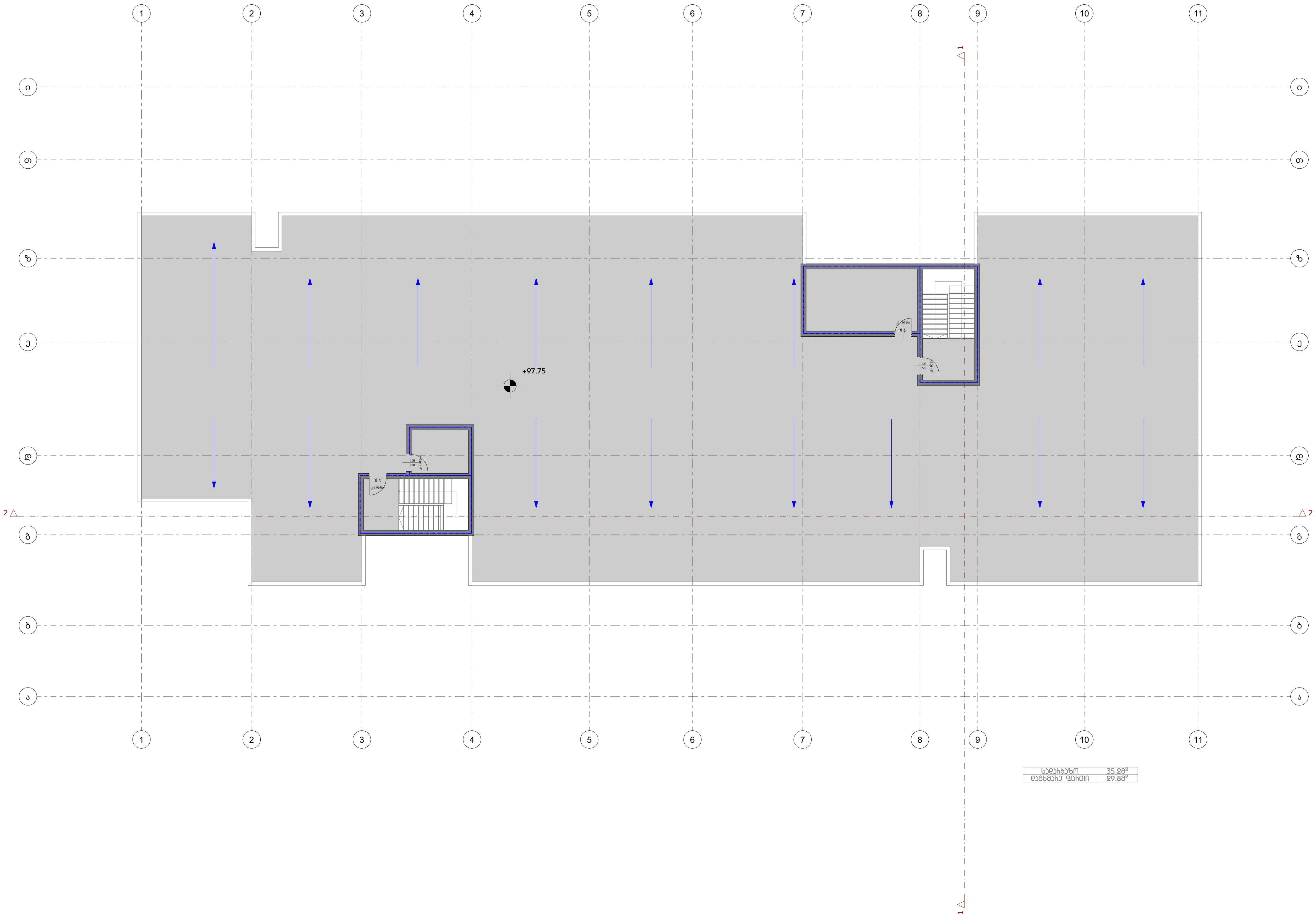

სადარბაზო	35.2მ²
დამხმარე ფართი	29.8მ²

დამგეგმარებელი
DESIGNER IDENTIFICATION BLOCK

პროექტის დასახელება
PROJECT NAME

დამკვეთი
CLIENT
შპს ,,ნიუ გლდანი''

პროექტის მისამართი
PROJECT ADDRESS
ქალაქი თბილისი, რაიონი გლდანი;
ქუჩა ნიკო კეცხოველი, N58
ს/კ: 01.11.12.005.560

ეტაპი
STAGE
არქიტექტურული პროექტი

ნახაზის სათაური
TITLE

შენიშვნა:

ფორმატი PAPER SIZE	მასშტაბი SCALE	ფურცლის N SHEET NO
A3		

არქიტექტორი
თენგიზ ესიავა

არქიტექტორი

კონსტრუქტორი

დაამუშავა

ჯიბის და ლიფტის დეტალური ნახაზი - 1

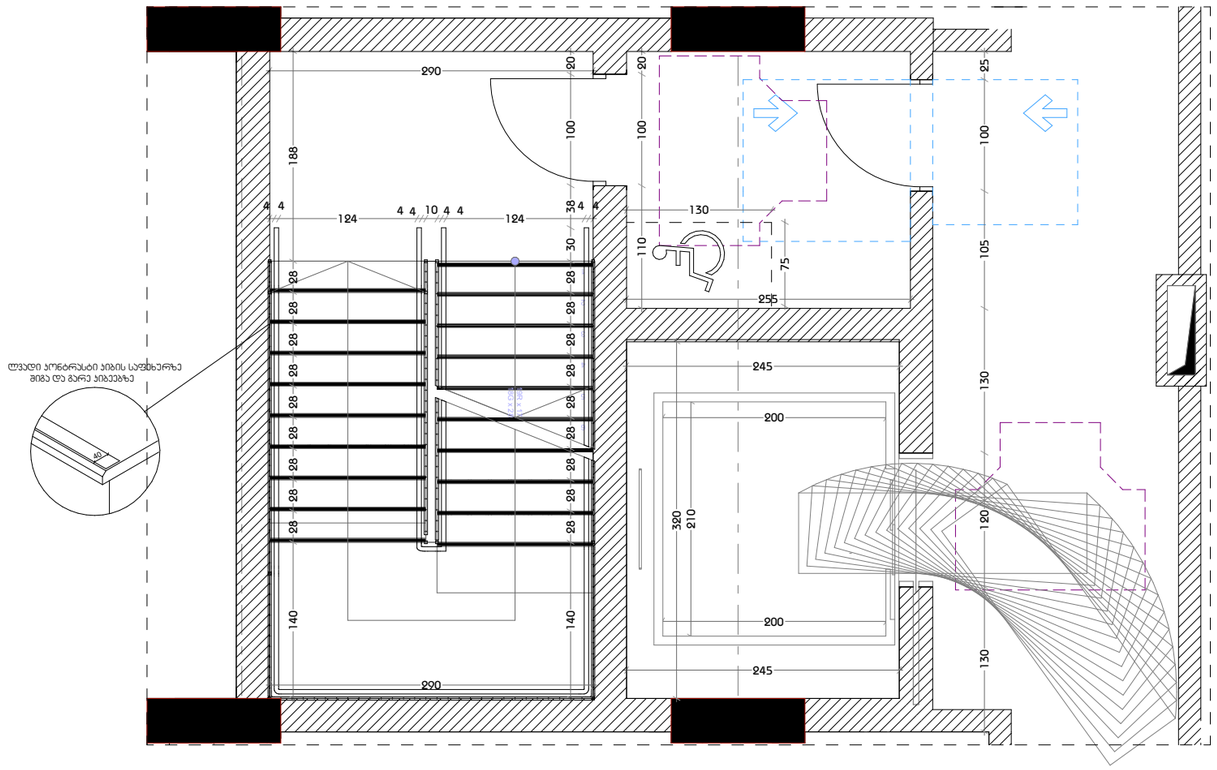

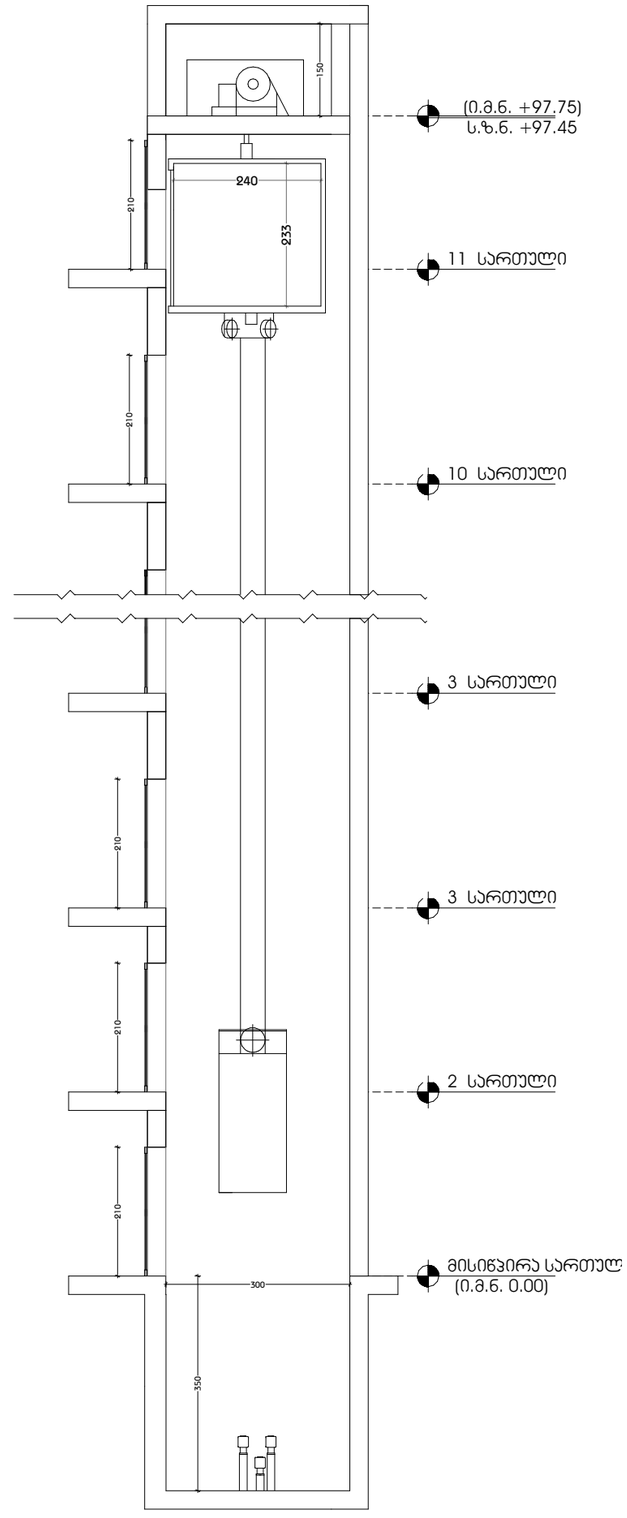

ლიფტის ტექნიკური მახასიათებლები

- ლიფტის შახტის გაბარიტები 3200X2450 მმ
- ლიფტის ჯაბინის შიგა გაბარიტები 2100X2000
- ლიფტის ჯარის სუფთა სიგანე 1000 მმ
- ლიფტის ჯარის ცეცხლმედეგობა 90 წთ
  ლიფტის ტვირთამწეობა 1650 კგ (17 კაცი)
- ლიფტის მოძრაობის სიჩქარე 1.75 მ/წმ

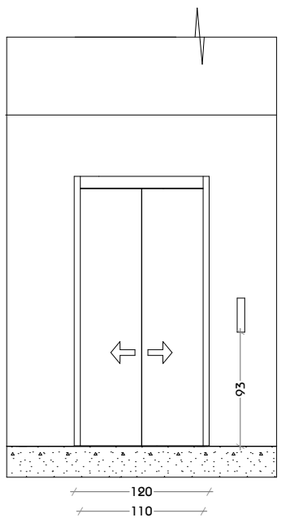

შენიშვნები:

შენობაში გამოყენებულია 408-ე ქვეთავის შესაბამისი შეზღუდული გამოყენების ლიფტი.

- ლიფტი შესაბამისობაში იქნება ASME A17.1/CSA B44 სტანდარტთან.
- ლიფტის გამოსაძახებელი ღილაკები და კლავიშები შესაბამისობაში იქნება 407.2.1 ქვეთავთან.
- ფოიეს სიგნალები შესაბამისობაში იქნება 407.2.2 ქვეთავთან.
- ლიფტის შახტებთან განთავსებული ნიშნები შესაბამისობაში იქნება 407.2.3 ქვეთავთან.
- ლიფტის კაბინის ბალანსირება შესაბამისობაში იქნება 407.4.4–ე ქვეთავთან.
- ლიფტის კაბინის განათება შესაბამისობაში იქნება 407.4.5–ე ქვეთავთან.
- ლიფტის კაბინის სამართავები შესაბამისობაში იქნება 407.4.6–ე ქვეთავთან. მართვის პანელები განთავსდება გვერდითა კედლის ცენტრში.
- კაბინის სამართავების აღნიშვნები და მითითებები შესაბამისობაში იქნება 407.4.7–ე ქვეთავთან.
- კაბინაში მოეწყობა 407.4.10–ე ქვეთავის შესაბამისი საავარიო სიგნალიზაციის მექანიზმები.

დამგეგმარებელი
DESIGNER IDENTIFICATION BLOC

პროექტის დასახელება
PROJECT NAME

დამკვეთი
CLIENT
შპს „ნიუ გლდანი"

პროექტის მისამართი
PROJECT ADDRESS
ქალაქი თბილისი, რაიონი გლდანი;
ქუჩა ნიკო კეცხოველი, N58
ს/კ: 01.11.12.005.560

ეტაპი
STAGE
არქიტექტურული პროექტ

ნახაზის სათაური
TITLE

შენიშვნა:

ფორმატი	მასშტაბი	ფურცლის N.
PAPER SIZE A3	SCALE	SHEET NO

არქიტექტორი
თენგიზ ესიავა

არქიტექტორი

კონსტრუქტორი

დაამუშავა

ბინის ეკ ნიფსის ელექტრონული ნახაზი - 2

ელექტრონული ფასიანი ნივთების ჩამონათვალი

- ელფხანა ბანაობა ბანაობა 3000X3500 მმ
- ელფხანა ბანაობა ბანაობა 2300X2100
- ელფხანა ბანა ბანაობა 1000 მმ
- ელფხანა ბანა ბანაობა 90 წთ
- ელფხანა ბანა ბანაობა 1650 ბმ (17 ბანი)
- ელფხანა ბანა ბანაობა 1.75 მ/წმ

ელფხანა ბანა ბანაობა ელექტრონული ფასიანი ნივთების ჩამონათვალი

ელფხანა ბანა ბანაობა ელექტრონული ფასიანი ნივთების ჩამონათვალი

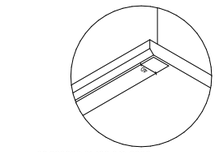

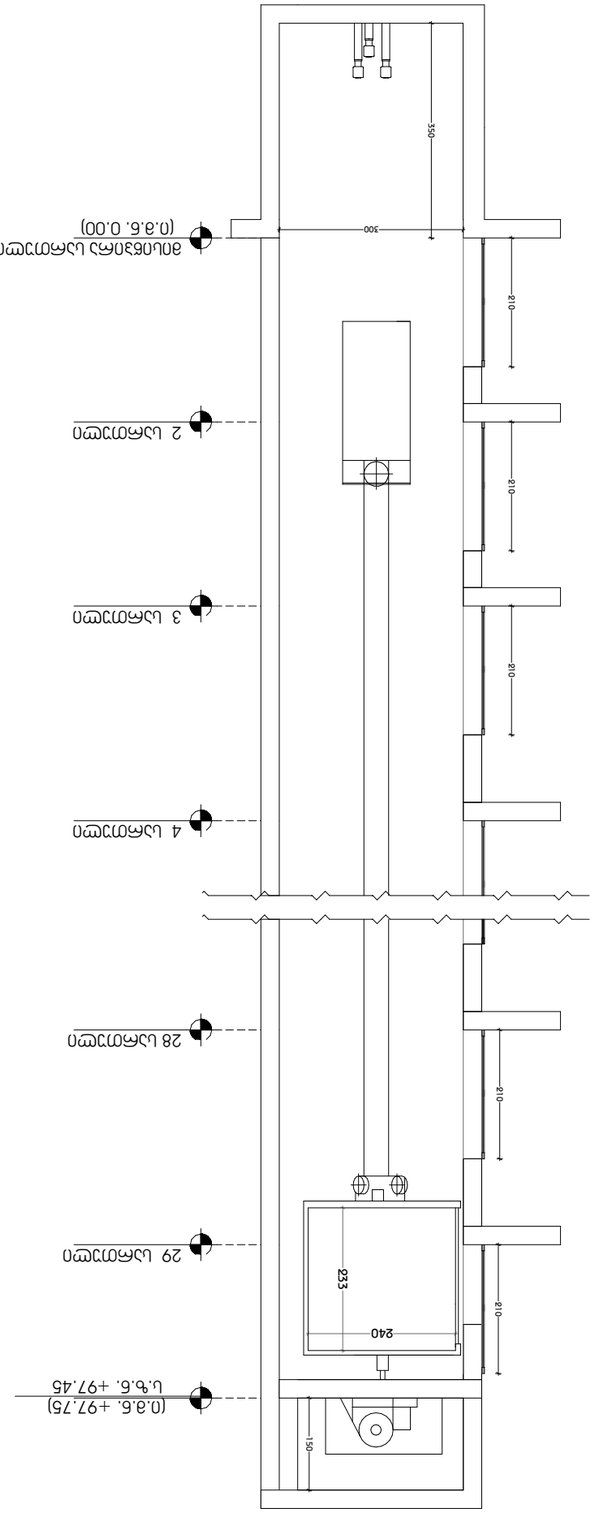

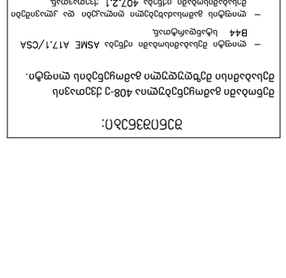

ელფხანა ბანაობა ელექტრონული 408-ე ბანი ელფხანა ბანაობა ბანაობა ელფხანა ელფხანა ბანაობა ელფხანა ბანაობა ელფხანა ბანაობ

კიბის კვანძი-01

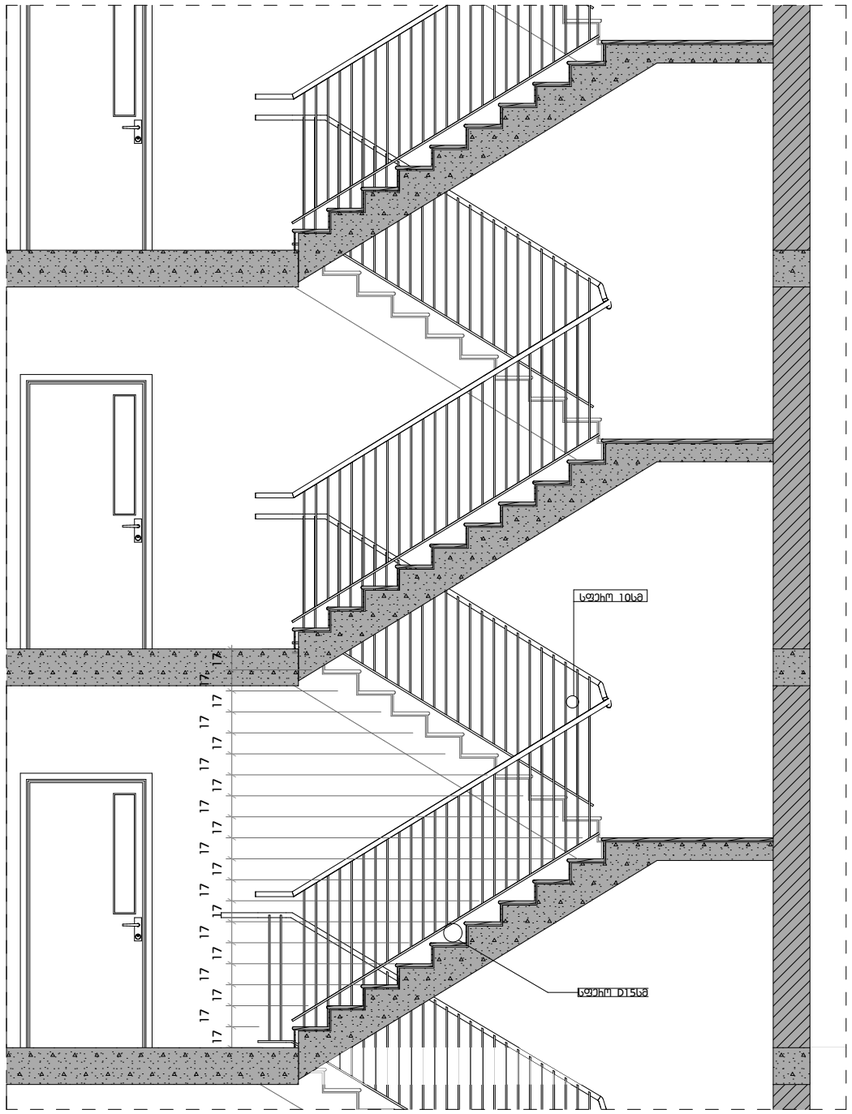

დამგეგმარებელი
DESIGNER IDENTIFICATION BLOC

პროექტის დასახელება
PROJECT NAME

დამკვეთი
CLIENT
შპს ,,ნიუ გლდანი''

პროექტის მისამართი
PROJECT ADDRESS
ქალაქი თბილისი, რაიონი გლდანი;
ქუჩა ნიკო კეცხოველი, N58
ს/კ: 01.11.12.005.560

ეტაპი
STAGE
არქიტექტურული პროექტ

ნახაზის სათაური
TITLE

შენიშვნა:

ფორმატი	მასშტაბი	ფურცლის N
PAPER SIZE	SCALE	SHEET NO
A3		

არქიტექტორი
თენგიზ ესიავა

არქიტექტორი

კონსტრუქტორი

დაამუშავა

კიბის კვანძი-02

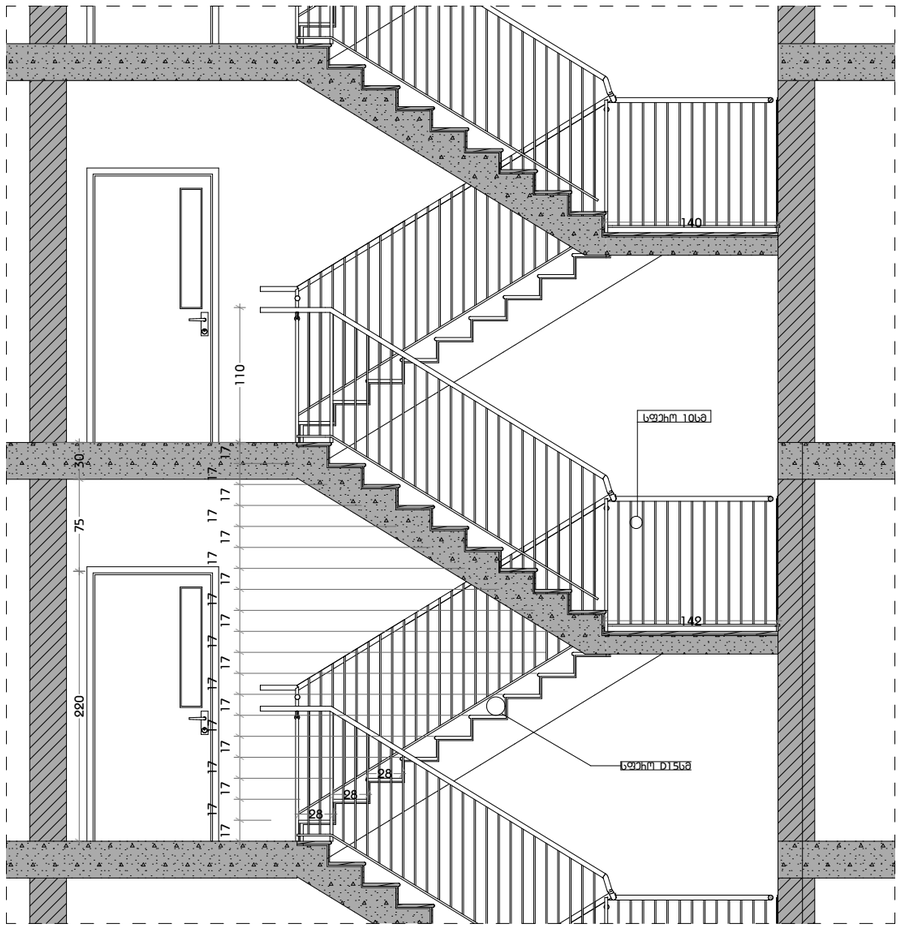

დამგეგმარებელი
DESIGNER IDENTIFICATION BLOC

პროექტის დასახელება
PROJECT NAME

დამკვეთი
CLIENT
შპს ,,ნიუ გლდანი''

პროექტის მისამართი
PROJECT ADDRESS
ქალაქი თბილისი, რაიონი გლდანი;
ქუჩა ნიკო კეცხოველი, N58
ს/კ: 01.11.12.005.560

ეტაპი
STAGE
არქიტექტურული პროექტ

ნახაზის სათაური
TITLE

შენიშვნა:

ფორმატი	მასშტაბი	ფურცლის N
PAPER SIZE A3	SCALE	SHEET NO

არქიტექტორი
თენგიზ ესიავა

არქიტექტორი

კონსტრუქტორი

დაამუშავა

ა ტიპის ბინა-01
მ1:40

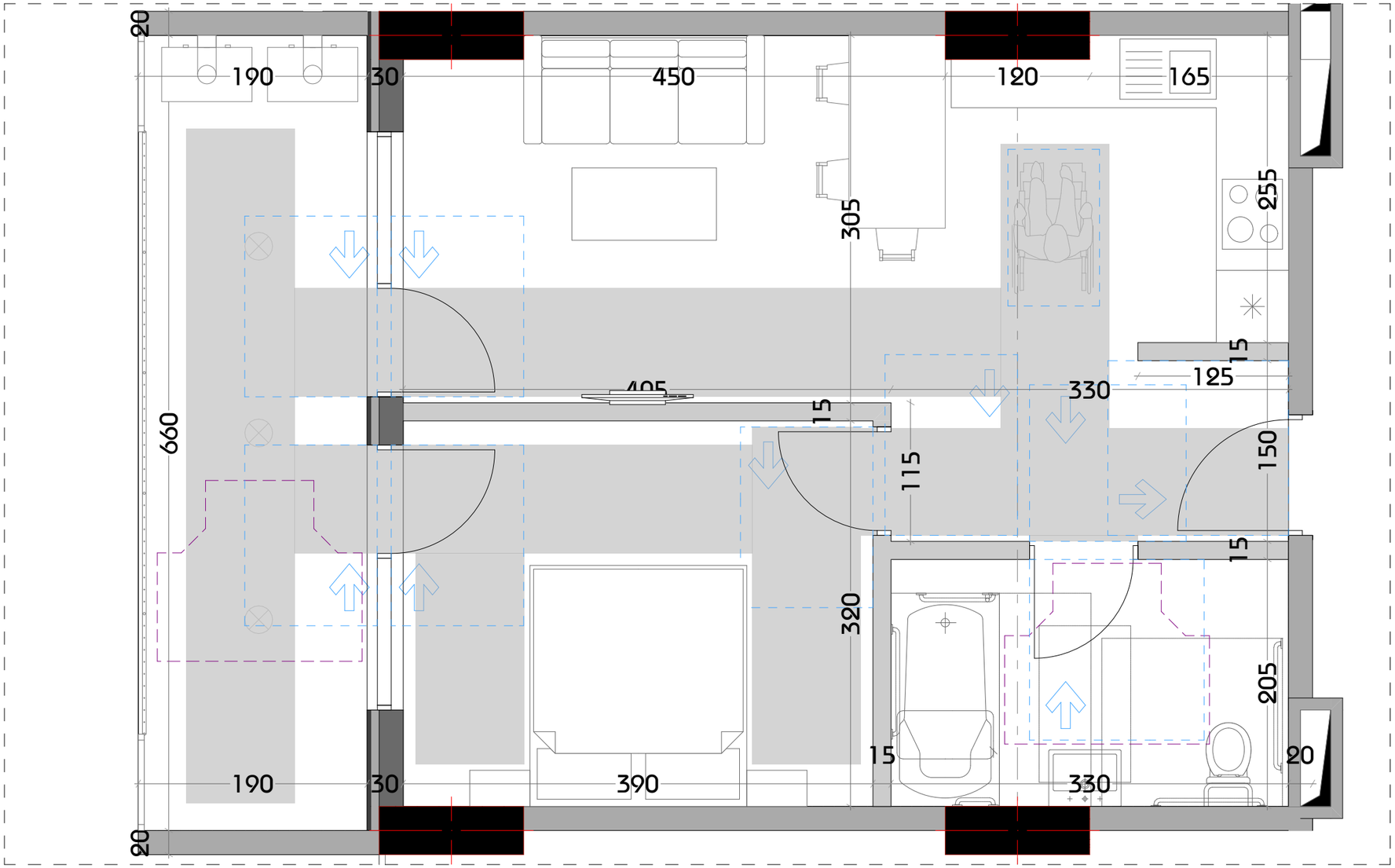

დამგეგმარებელი
DESIGNER IDENTIFICATION BLOC

პროექტის დასახელება
PROJECT NAME

დამკვეთი
CLIENT
შპს ,,ნიუ გლდანი''

პროექტის მისამართი
PROJECT ADDRESS
ქალაქი თბილისი, რაიონი გლდანი;
ქუჩა ნიკო კეცხოველი, N58
ს/კ: 01.11.12.005.560

ეტაპი
STAGE
არქიტექტურული პროექტ

ნახაზის სათაური
TITLE

შენიშვნა:

ფორმატი	მასშტაბი	ფურცლის N
PAPER SIZE	SCALE	SHEET NO
A3		

არქიტექტორი
თენგიზ ესიავა

არქიტექტორი

კონსტრუქტორი

დაამუშავა

ა ტიპის ბინის მისაწვდომი სველი წერტილის დეტალური ნახაზი

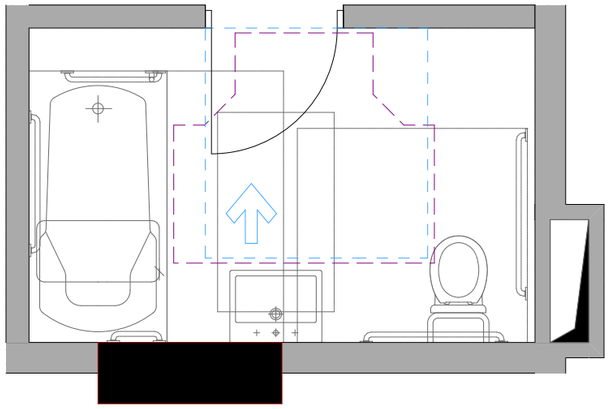

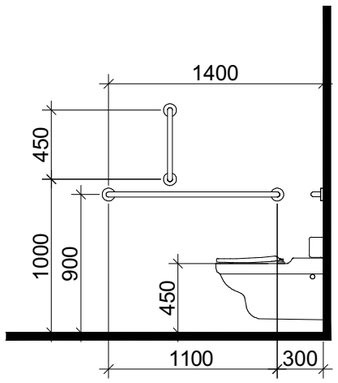

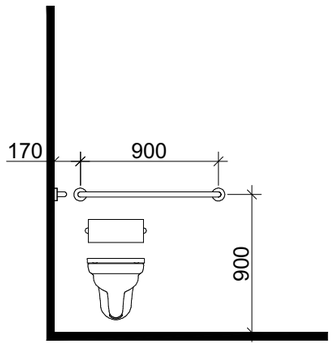

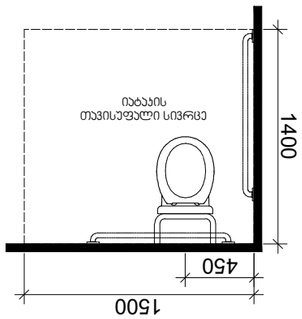

დასაჯდომის მყრონე აბაზანა
ხელმოსაჯიდი ძელებით

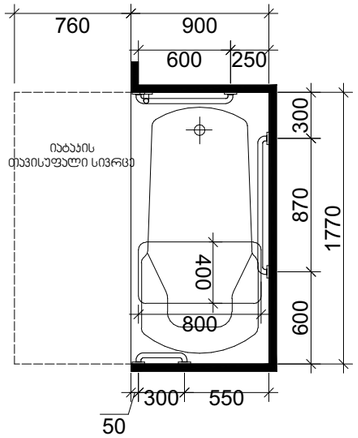

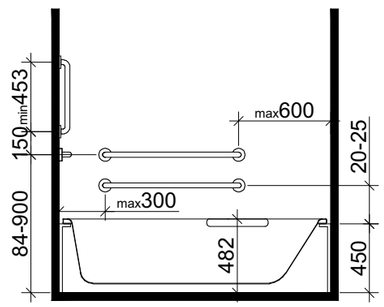

ხელსაბანის მდებარეობა

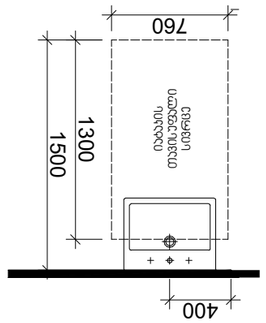

თავისუფალი სივრცე
ფეხის ფალანგისთვის

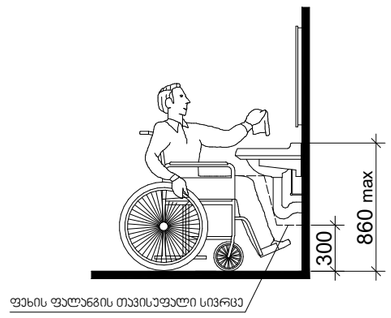

*1370 მინ. თუ მოწყობილია მიმხურავი

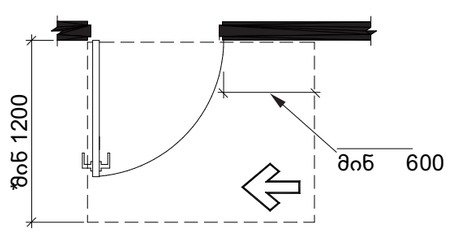

სურ.404.2.3.(ბ)
თავისუფალი სივრცე კართან მანევრირებისთვის -
ანჯამიანი კარი - საკეტის მხრიდან მისაწვდომი -
გამოწევით გაღება

T ფორმის მოსატრიალებელი სივრცე
ვარიანტი 1

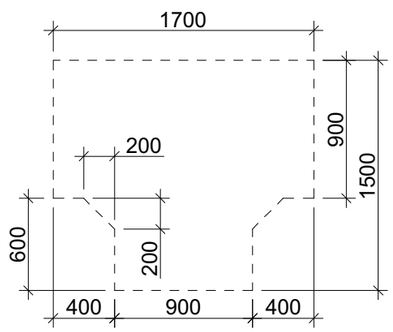

დამგეგმარებელი
DESIGNER IDENTIFICATION BLOCK

პროექტის დასახელება
PROJECT NAME

დამკვეთი
CLIENT
შპს ,,ნიუ გლდანი''

პროექტის მისამართი
PROJECT ADDRESS
ქალაქი თბილისი, რაიონი გლდანი;
ქუჩა ნიკო კეცხოველი, N58
ს/კ: 01.11.12.005.560

ეტაპი
STAGE
არქიტექტურული პროექტი

ნახაზის სათაური
TITLE

შენიშვნა:

ფორმატი
PAPER SIZE
A3

მასშტაბი
SCALE

ფურცლის N
SHEET NO

არქიტექტორი
თენგიზ ესიავა

არქიტექტორი

კონსტრუქტორი

დაამუშავა

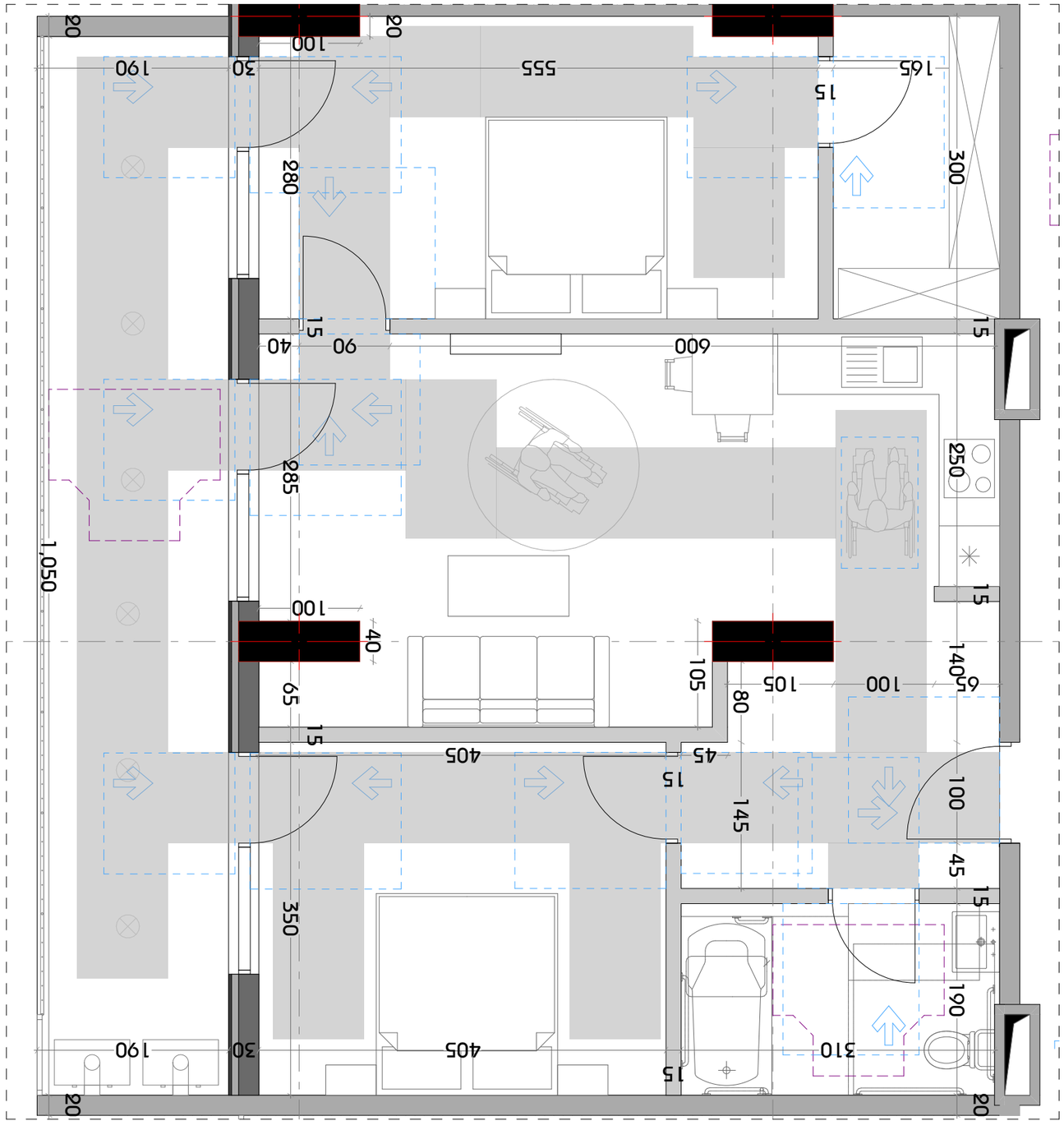

1 ربط طابق 02-ربط
1:40

DESIGNER IDENTIFICATION BLOCK	
PROJECT ADDRESS	
CLIENT	
PROJECT NAME	
STAGE	
TITLE	
PAPER SIZE	A3
SCALE	
SHEET NO	

ა ტიპის ბინის მისაწვდომი სველი წერტილის დეტალური ნახაზი

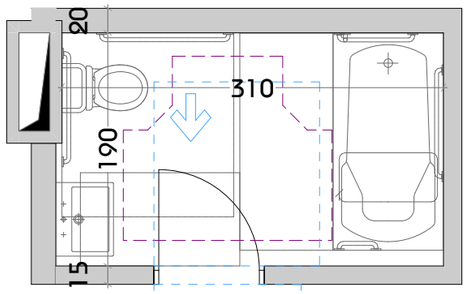

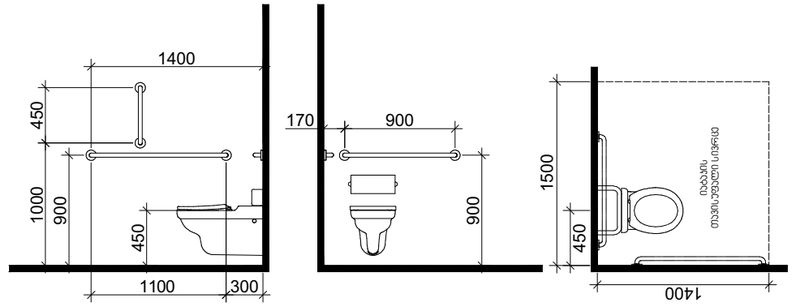

დასაჯდომის მჟონე აბაზანა
ხელმოსაჯიდი ქლებით

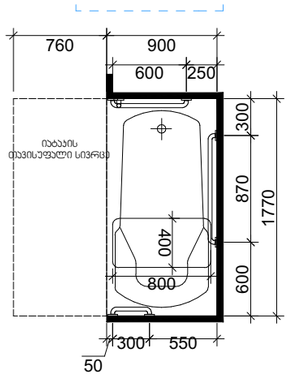

ხელსაბანის მდებარეობა

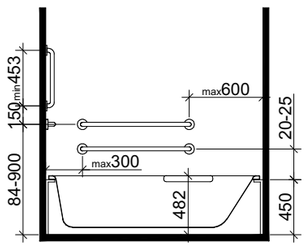

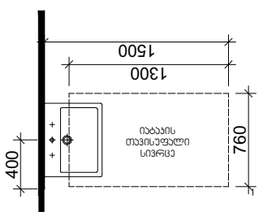

თავისუფალი სივრცე
ფეხის ფალანგისთვის

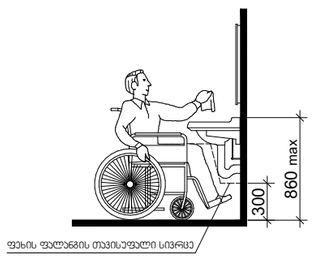

*1370 მინ. თუ მოწყობილია მიმხურავი

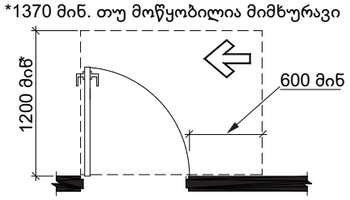

სურ.404.2.3.(ბ)
თავისუფალი სივრცე კართან მანევრირებისთვის -
ანჯამიანი კარი - საკეტის მხრიდან მისაწვდომი -
გამოწევით გაღება

T ფორმის მოსატრიალებელი სივრცე
ვარიანტი 1

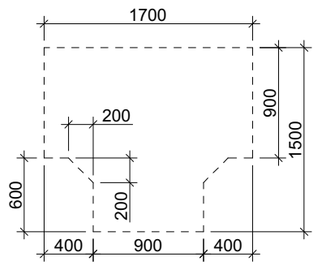

დამგეგმარებელი
DESIGNER IDENTIFICATION BLOCK

პროექტის დასახელება
PROJECT NAME

დამკვეთი
CLIENT
შპს ,,ნიუ გლდანი''

პროექტის მისამართი
PROJECT ADDRESS
ქალაქი თბილისი, რაიონი გლდანი;
ქუჩა ნიკო კეცხოველი, N58
ს/კ: 01.11.12.005.560

ეტაპი
STAGE
არქიტექტურული პროექტი

ნახაზის სათაური
TITLE

შენიშვნა:

ფორმატი	მასშტაბი	ფურცლის N
PAPER SIZE	SCALE	SHEET NO
A3		

არქიტექტორი
თენგიზ ესიავა

არქიტექტორი

კონსტრუქტორი

დაამუშავა

კომერციული ფართის მისაწვდომი სველი წერტილი - 1

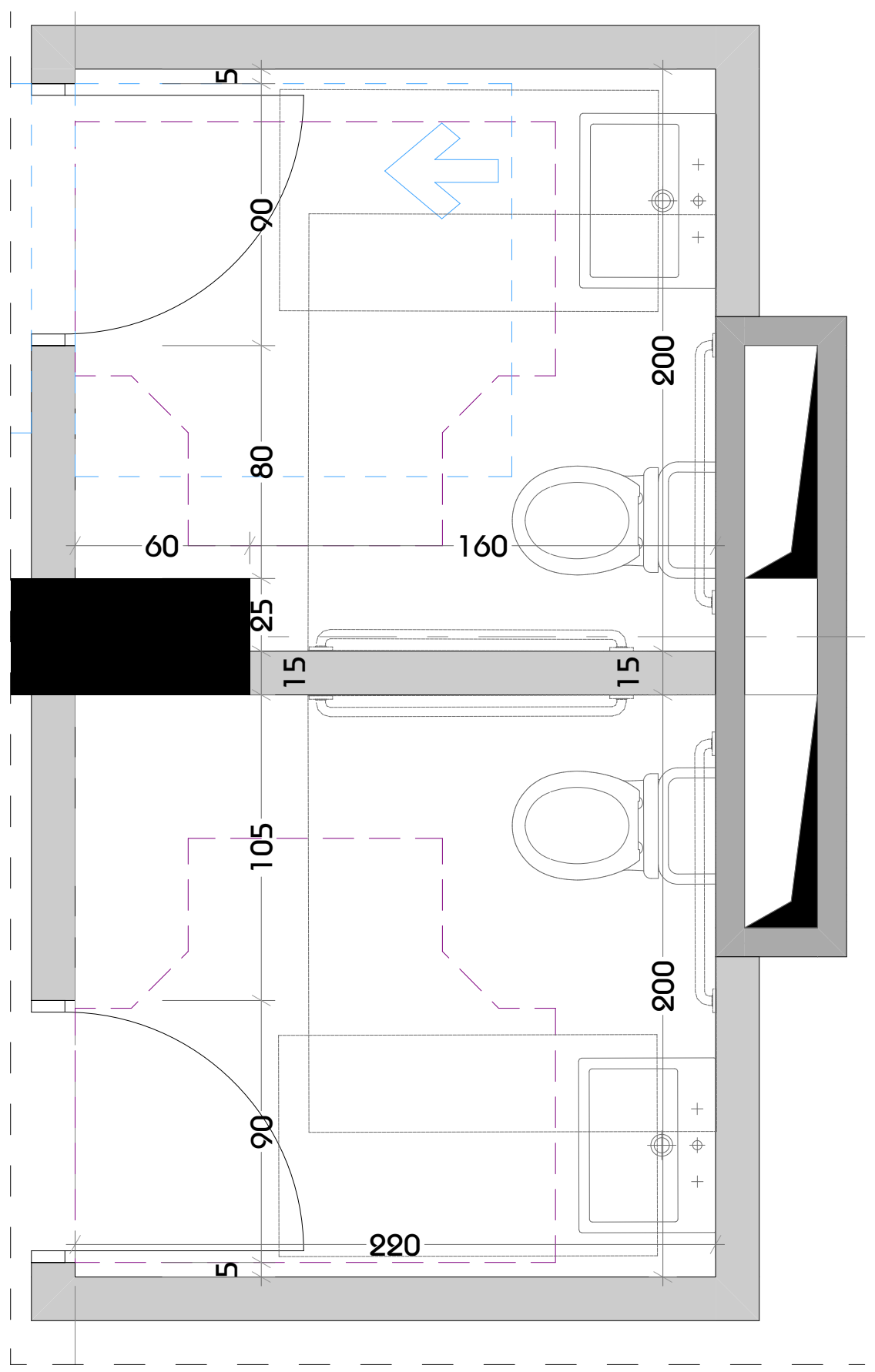

კომერციული ფართის მისაწვდომი სველი წერტილი - 2

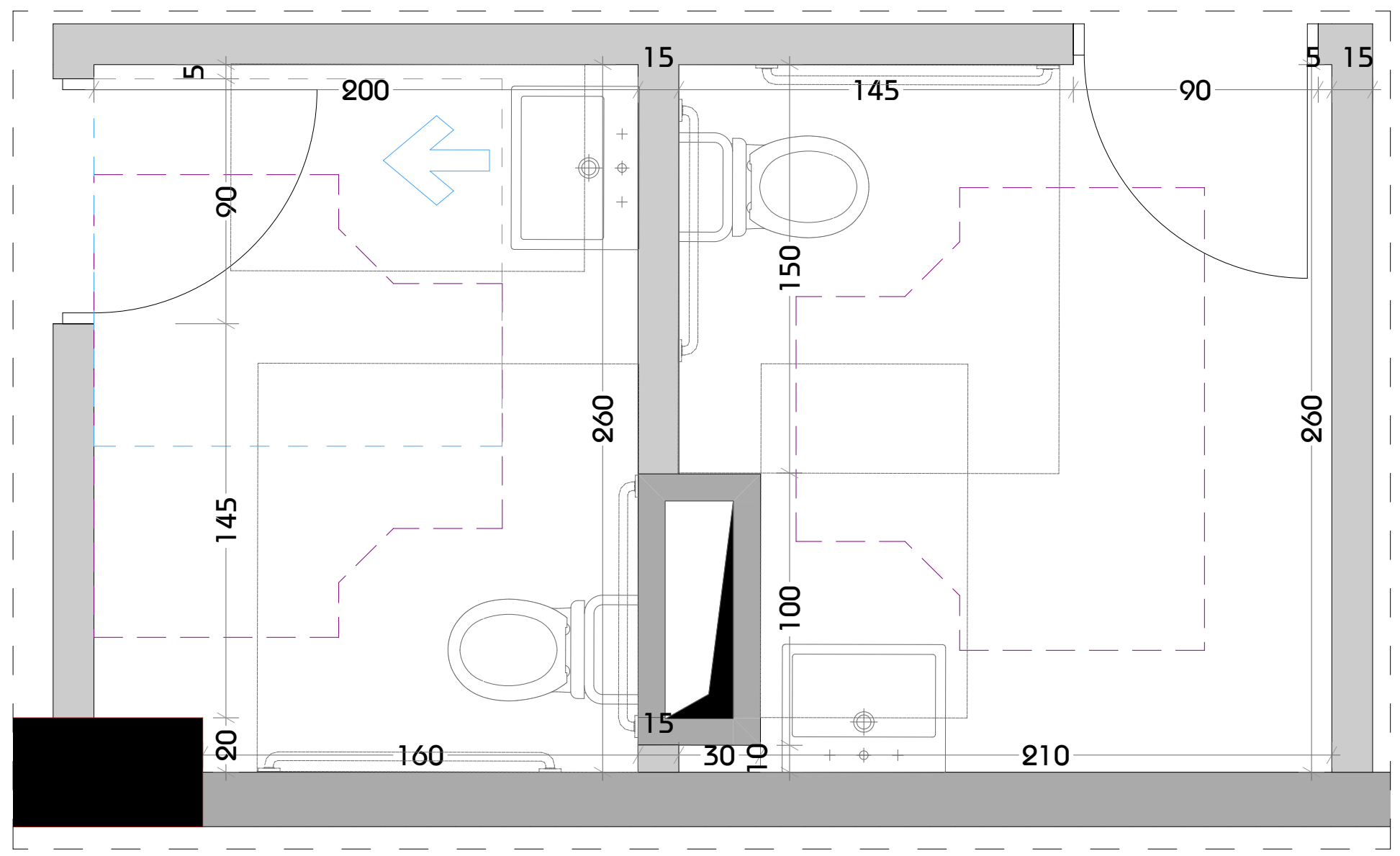

კომერციული ფართის მისაწვდომი სველი წერტილი - 3

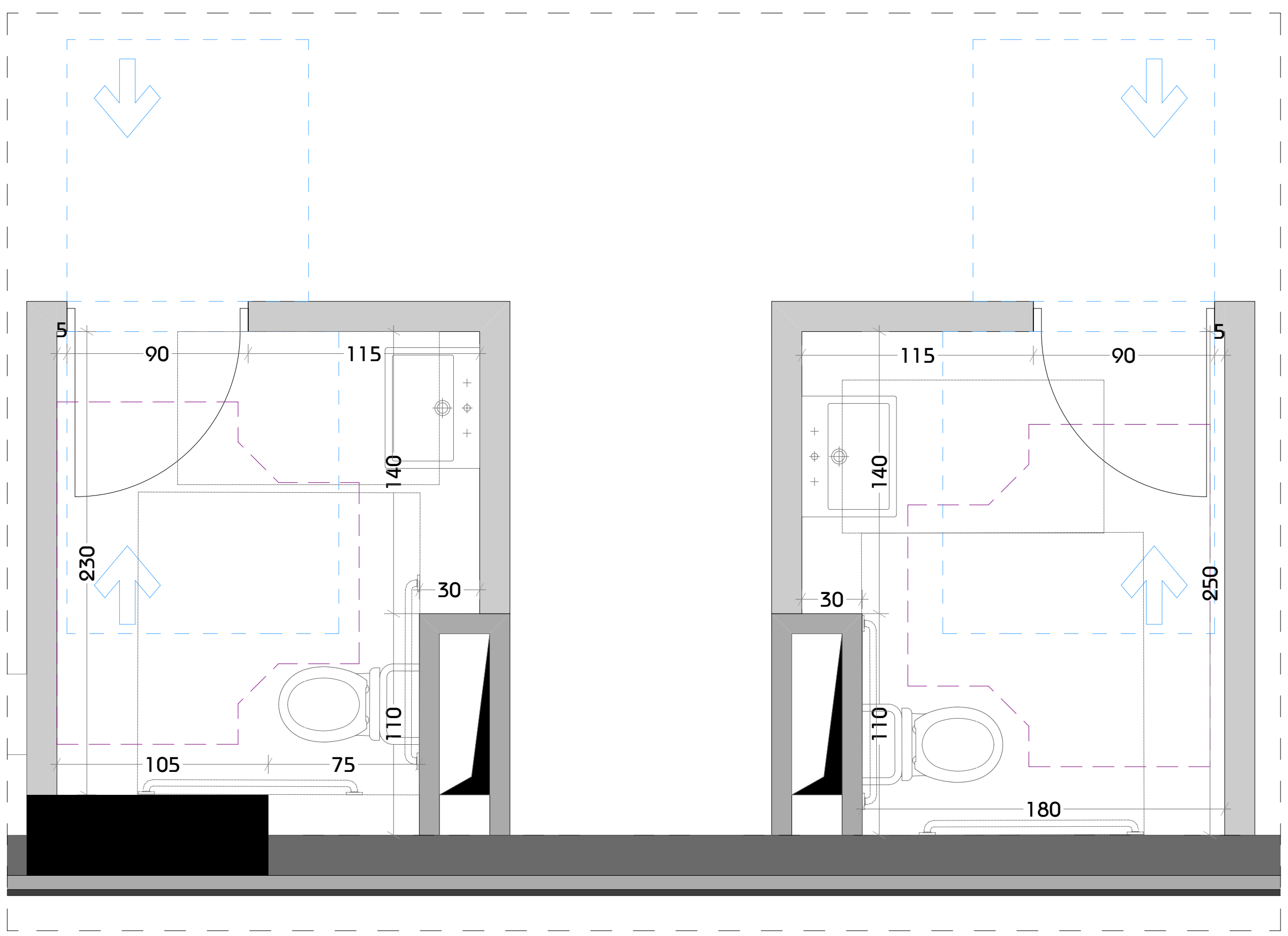

დამგეგმარებელი
DESIGNER IDENTIFICATION BLOCK

პროექტის დასახელება
PROJECT NAME

დამკვეთი
CLIENT
შპს ,,ნიუ გლდანი''

პროექტის მისამართი
PROJECT ADDRESS
ქალაქი თბილისი, რაიონი გლდანი;
ქუჩა ნიკო კეცხოველი, N58
ს/კ: 01.11.12.005.560

ეტაპი
STAGE
არქიტექტურული პროექტ

ნახაზის სათაური
TITLE

შენიშვნა:

ფორმატი PAPER SIZE	მასშტაბი SCALE	ფურცლის N SHEET NO
A3		

არქიტექტორი
თენგიზ ესიავა

არქიტექტორი

კონსტრუქტორი

დაამუშავა

ჯ-1

ჯარი ზღურბლის გარეშე მიმხურავით

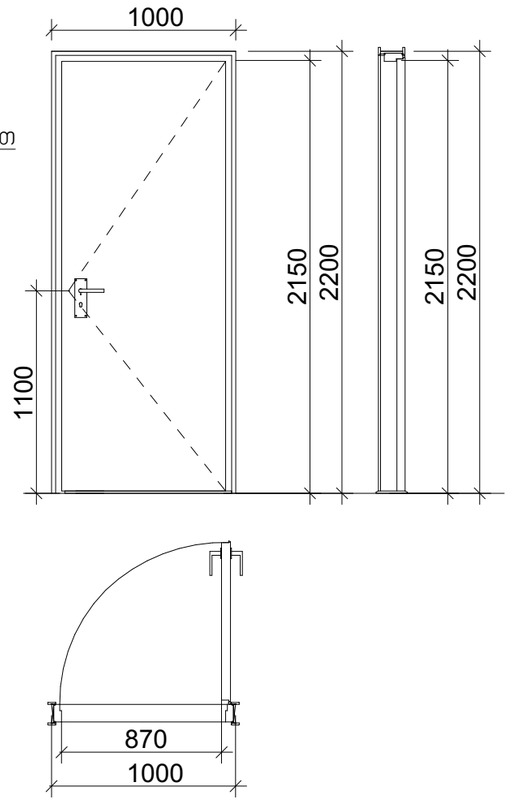

ჯ-2

ჯარი ზღურბლის გარეშე მიმხურავით

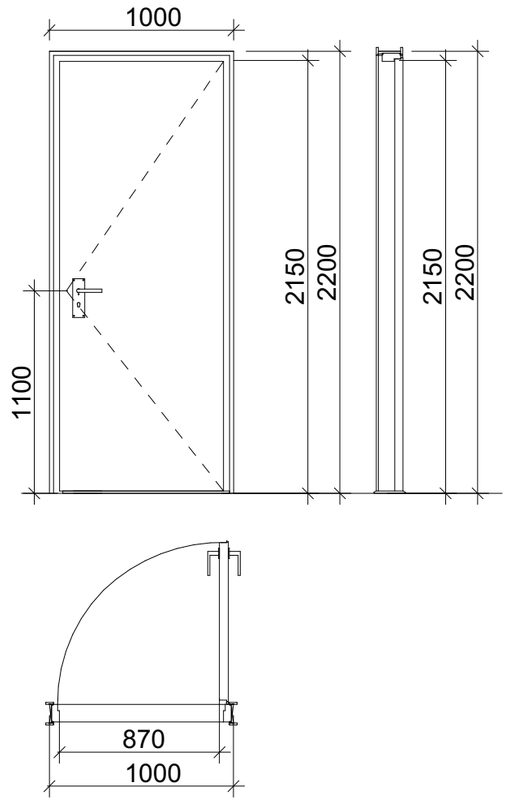

ჯ-3

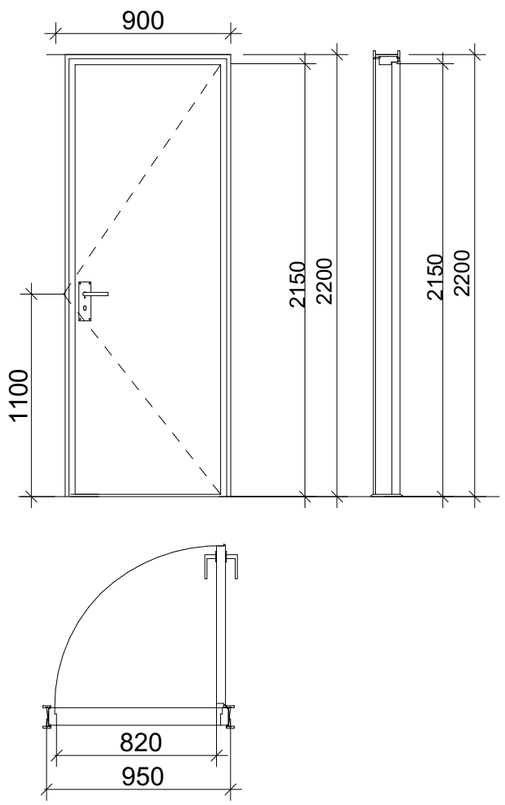

მასშტაბი: 1:30

შენიშვნები:

- კარის ზედაპირი უნდა იყოს გლუვი იატაკიდან მინიმუმ 250 მმ-ის საზღვრებში.
- სახელურები, ჩამოსაწევი სახელურები, საკეტები, რაზები და მისაწვდომი კარის სხვა სამართავები ისეთი ფორმის იქნება, რომ ადვილად შეიძლებოდეს ერთი ხელით მოჭიდება და მის ასამუშავებლად საჭირო არ იქნება მაგრად მოჭიდება, წვალება ან მაჯის ტრიალი.
- დახურული კარის კავეულის გასაღები ნაწილები და გაღებისათვის განკუთვნილი ძალა შესაბამისობაში იქნება შემდეგთან:
  1. წინიდან მისაწვდომობისას, გამოწევით ან მიწოლით გაღებადი, არაუმეტეს 66.7 ნიუტონი.
  2. ბრუნვითი მოძრაობით გასაღები, არაუმეტეს 315 ნიუტონი სმ.
- **გასასვლელის კომპონენტებს (გზა-კიბე და ვესტიბიული) ემსახურება მიმხურავით აღჭურვილი კარებები.**
- კარის მიმხურავები ისე მოეწყობა, რომ 90 გრადუსით, ღია მდგომარეობიდან 12 გრადუსით გაღებულ მდგომარეობამდე კარის მისახურად საჭირო დრო არაუმცირეს 5 წამი იქნება.
- კარის ზამბარიანი ანჯამები ისე მოეწყობა, რომ 70 გრადუსით ღია მდგომარეობიდან დახურულ მდგომარეობამდე კარი არაუმცირეს 1.5 წამში გადავა.
- ცეცხლმედეგი კარისგან განსხვავებული კარის მიწოლით ან გამოწევით გაღებისათვის საჭირო ძალა შესაბამისობაში იქნება შემდეგთან:
  1. შენობაში განთავსებული ანჯამიანი კარი: არაუმეტეს 22.2 ნიუტონი.
- კარებების ცეცხლმედეგობა მითითებულია ხანძარსაწინააღმდეგო გეგმებზე.
- კარებების გაღების მიმართულება მითითებულია გეგმებზე.
- კერის ზღურბლი მითითბულია გეგმებზე
- არცერთი კარის სუფთა სიმაღლე არ იქნება 2,05 მეტრზე ნაკლები.

დამგეგმარებელი
DESIGNER IDENTIFICATION BLOCK

პროექტის დასახელება
PROJECT NAME

დამკვეთი
CLIENT
შპს ,,ნიუ გლდანი''

პროექტის მისამართი
PROJECT ADDRESS
ქალაქი თბილისი, რაიონი გლდანი; ქუჩა ნიკო კეცხოველი, N58
ს/კ: 01.11.12.005.560

ეტაპი
STAGE
არქიტექტურული პროექტი

ნახაზის სათაური
TITLE

შენიშვნა:

ფორმატი
PAPER SIZE
A3

მასშტაბი
SCALE

ფურცლის N
SHEET NO

არქიტექტორი
თენგიზ ესიავა

არქიტექტორი

კონსტრუქტორი

დაამუშავა

ორმხრივი კავშირის გამოყენების წესები, ნიშანი უნდა გაიკრას თავშესაფრის ფართობებთან

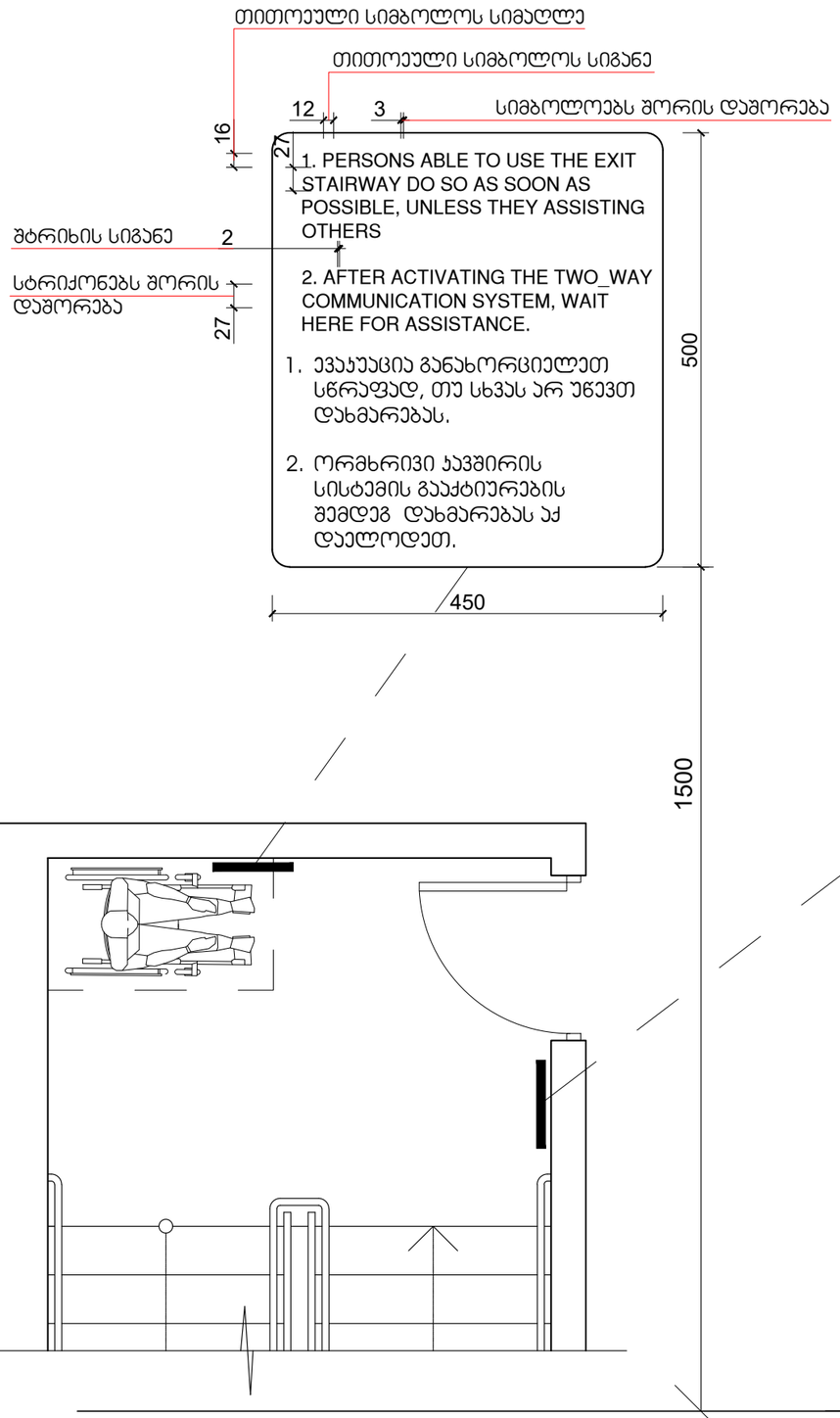

გზა-ჯიბის ამოსაცნობის ნიშანი, გზა-ჯიბის საზღვრებში, დერეფანში გამავალი კარის საჯეტის მომიჯნავედ

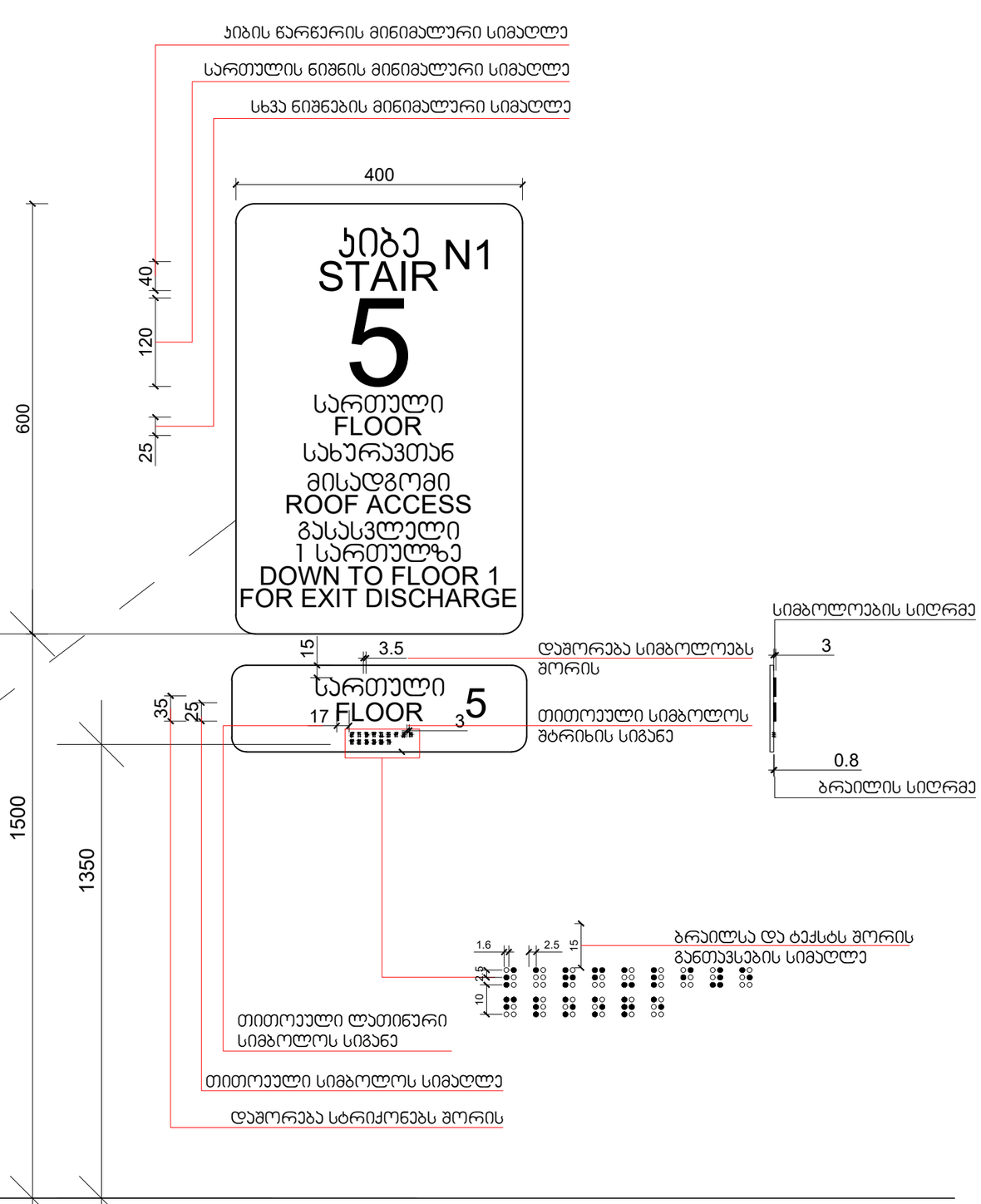

მასშტაბი: 1 : 5

დამგეგმარებელი
DESIGNER IDENTIFICATION BLOCK

პროექტის დასახელება
PROJECT NAME

დამკვეთი
CLIENT
შპს „ნიუ გლდანი"

პროექტის მისამართი
PROJECT ADDRESS
ქალაქი თბილისი, რაიონი გლდანი; ქუჩა ნიკო კეცხოველი, N58
ს/კ: 01.11.12.005.560

ეტაპი
STAGE
არქიტექტურული პროექტი

ნახაზის სათაური
TITLE

შენიშვნა:

ფორმატი
PAPER SIZE
A3

მასშტაბი
SCALE

ფურცლის N
SHEET NO

არქიტექტორი
თენგიზ ესიავა

არქიტექტორი

კონსტრუქტორი

დაამუშავა

ნიშანი პიქტოგრამებით, ამობურცული ნიშნებით და ბრაილით
განთავსდება
მისაწვდომ ტუალეტებთან კარის მომიჯნავედ

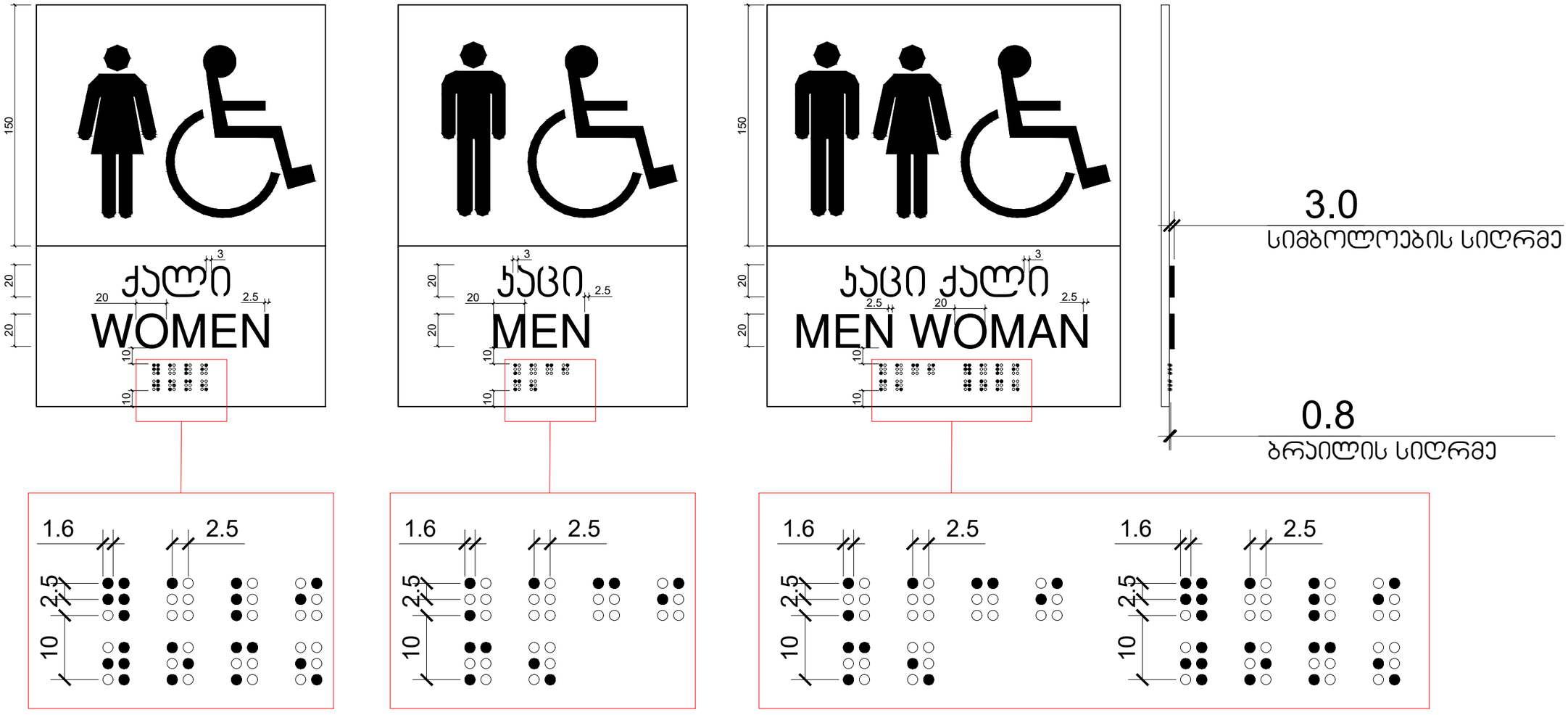

მასშტაბი: 1 : 2

დამგეგმარებელი
DESIGNER IDENTIFICATION BLOCK

პროექტის დასახელება
PROJECT NAME

დამკვეთი
CLIENT
შპს „ნიუ გლდანი"

პროექტის მისამართი
PROJECT ADDRESS
ქალაქი თბილისი, რაიონი გლდანი;
ქუჩა ნიკო კეცხოველი, N58
ს/კ: 01.11.12.005.560

ეტაპი
STAGE
არქიტექტურული პროექტი

ნახაზის სათაური
TITLE

შენიშვნა:

ფორმატი
PAPER SIZE
A3

მასშტაბი
SCALE

ფურცლის N
SHEET NO

არქიტექტორი
თენგიზ ესიავა

არქიტექტორი

კონსტრუქტორი

დაამუშავა

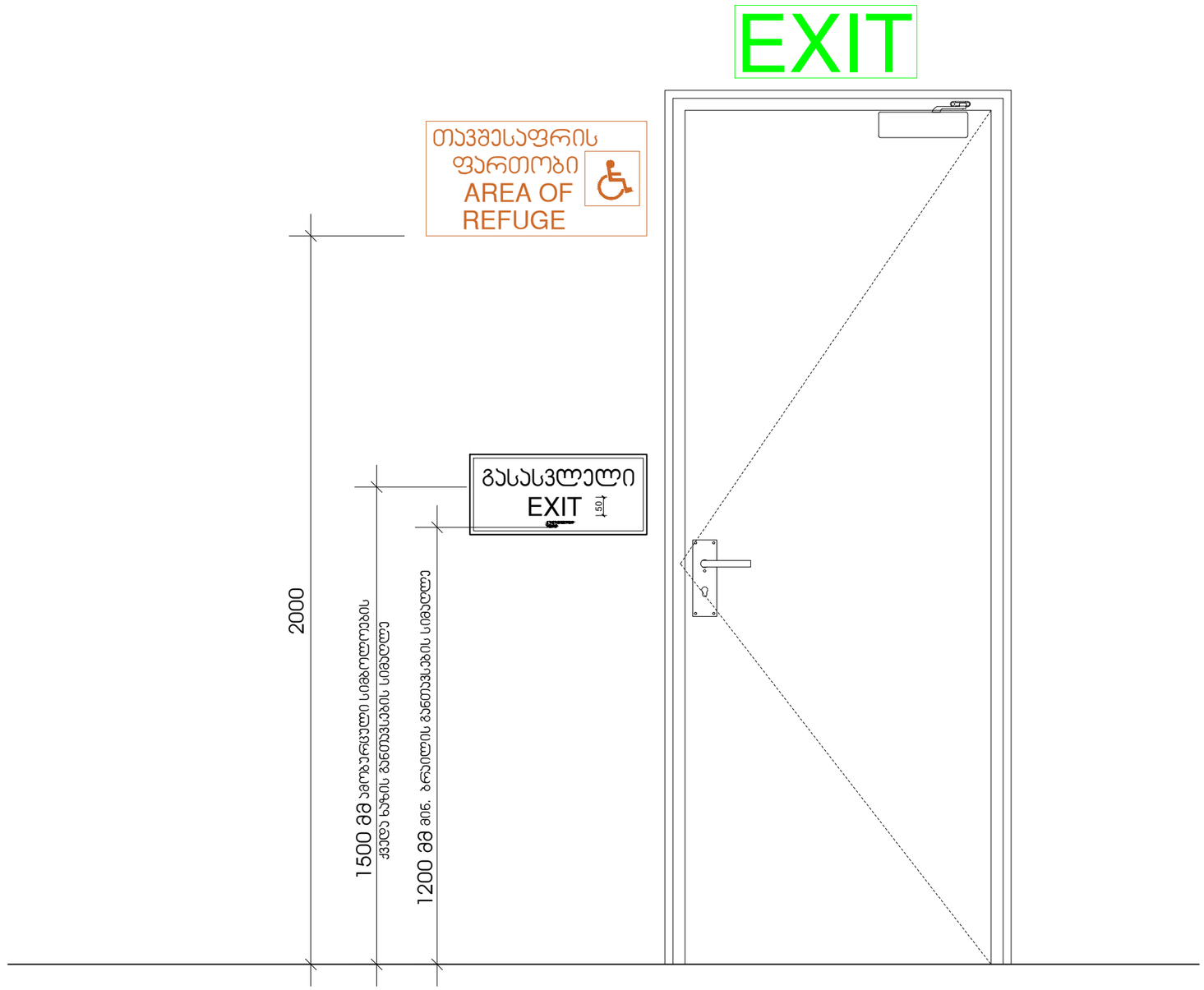

მასშტაბი: 1 : 10

დამგეგმარებელი
DESIGNER IDENTIFICATION BLOCK

პროექტის დასახელება
PROJECT NAME

დამკვეთი
CLIENT
შპს ,,ნიუ გლდანი''

პროექტის მისამართი
PROJECT ADDRESS
ქალაქი თბილისი, რაიონი გლდანი;
ქუჩა ნიკო კეცხოველი, N58
ს/კ: 01.11.12.005.560

ეტაპი
STAGE
არქიტექტურული პროექტი

ნახაზის სათაური
TITLE

შენიშვნა:

ფორმატი	მასშტაბი	ფურცლის N
PAPER SIZE	SCALE	SHEET NO
A3		

არქიტექტორი
თენგიზ ესიავა

არქიტექტორი

კონსტრუქტორი

დაამუშავა

გასასვლელის განათებული ნიშანი

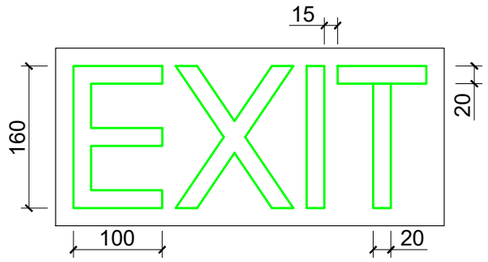

განათებული ნიშანი თავშესაფრის ფართობთან მიმავალ ჯართან

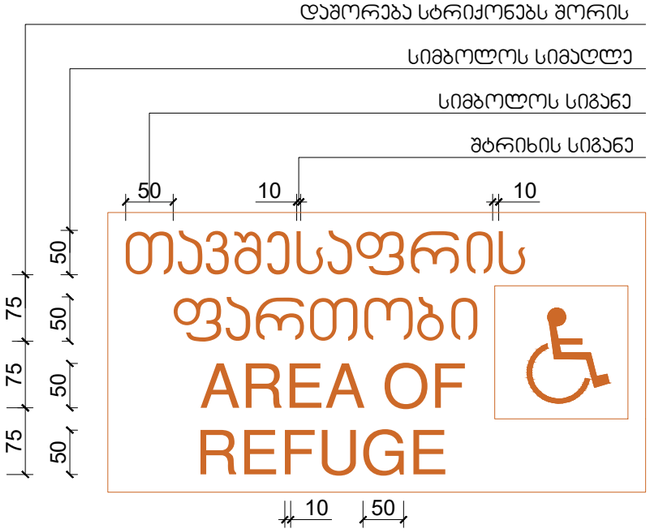

ნიშანი ამობურცული სიმბოლოებით და ბრაილით გზა-ჯიბის შესასვლელთან და გარეთ გამავალ ყველა ჯართან

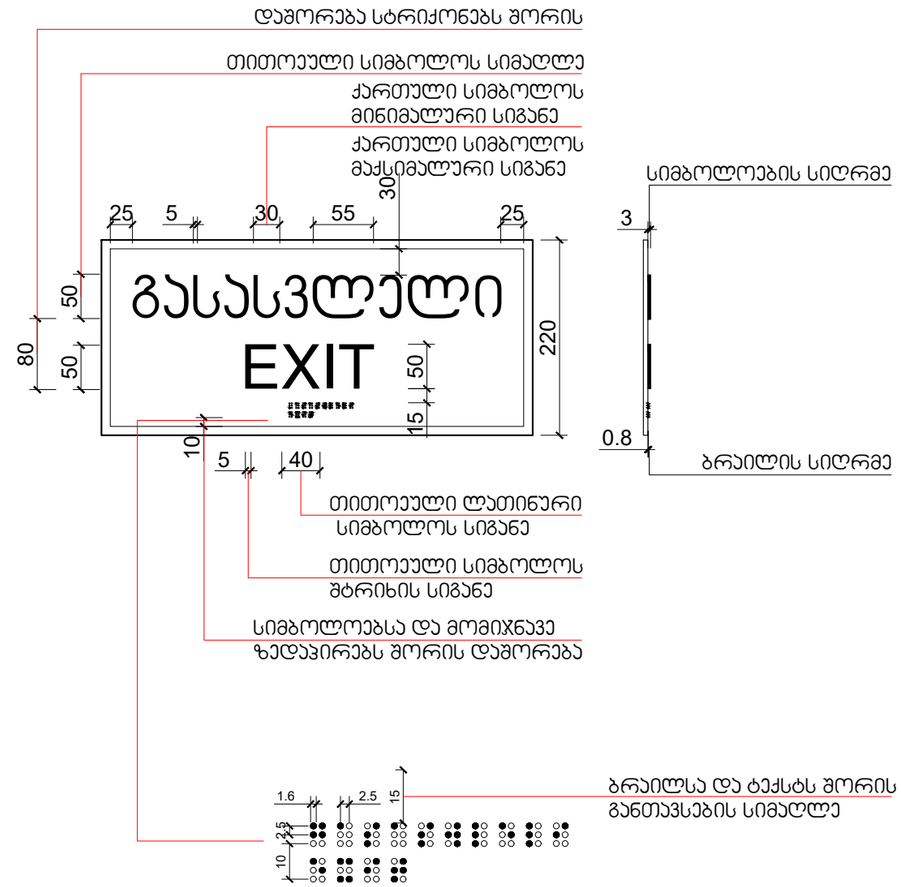

მასშტაბი: 1 : 5

დამგეგმარებელი
DESIGNER IDENTIFICATION BLOCK

პროექტის დასახელება
PROJECT NAME

დამკვეთი
CLIENT
შპს ,,ნიუ გლდანი''

პროექტის მისამართი
PROJECT ADDRESS
ქალაქი თბილისი, რაიონი გლდანი; ქუჩა ნიკო კეცხოველი, N58
ს/კ: 01.11.12.005.560

ეტაპი
STAGE
არქიტექტურული პროექტი

ნახაზის სათაური
TITLE

შენიშვნა:

ფორმატი
PAPER SIZE
A3

მასშტაბი
SCALE

ფურცლის N
SHEET NO

არქიტექტორი
თენგიზ ესიავა

არქიტექტორი

კონსტრუქტორი

დაამუშავა

სასწრაფო სამედიცინო დახმარების საერთაშორისო სიმბოლო
(სიცოცხლის ვარსკვლავი) განთავსდება ლიფტის ჩარჩოს ორივე მხარეს

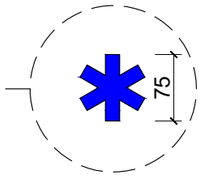

ნიშანი განთავსდება ლიფტის გამოსაძახებელ ღილაკთან



მასშტაბი: 1 : 5

დამგეგმარებელი
DESIGNER IDENTIFICATION BLOC

პროექტის დასახელება
PROJECT NAME

დამკვეთი
CLIENT
შპს ,,ნიუ გლდანი''

პროექტის მისამართი
PROJECT ADDRESS
ქალაქი თბილისი, რაიონი გლდანი;
ქუჩა ნიკო კეცხოველი, N58
ს/კ: 01.11.12.005.560

ეტაპი
STAGE
არქიტექტურული პროექტ

ნახაზის სათაური
TITLE

შენიშვნა:

ფორმატი	მასშტაბი	ფურცლის N
PAPER SIZE A3	SCALE	SHEET NO

არქიტექტორი
თენგიზ ესიავა

არქიტექტორი

კონსტრუქტორი

დაამუშავა

ნიშანი განთავსდება
გზა-ჯიბის საზღვრებში ჯარის მომიჯნავედ

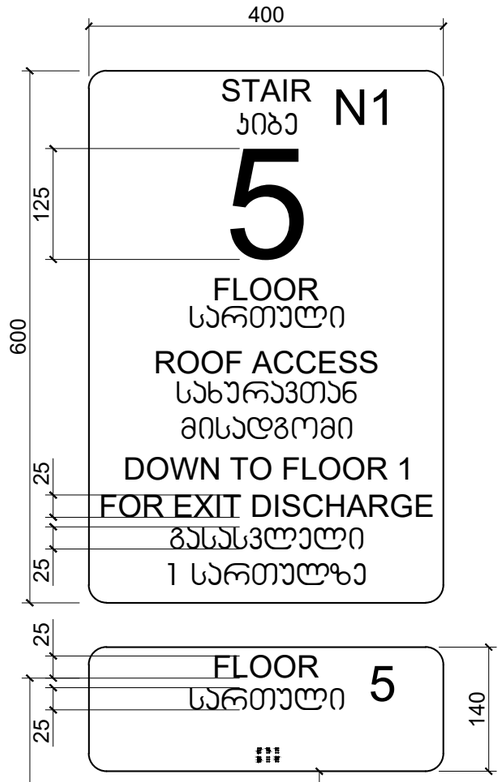

ნიშანი განთავსდება
გზა-ჯიბის საზღვრებში ჯარის მომიჯნავედ

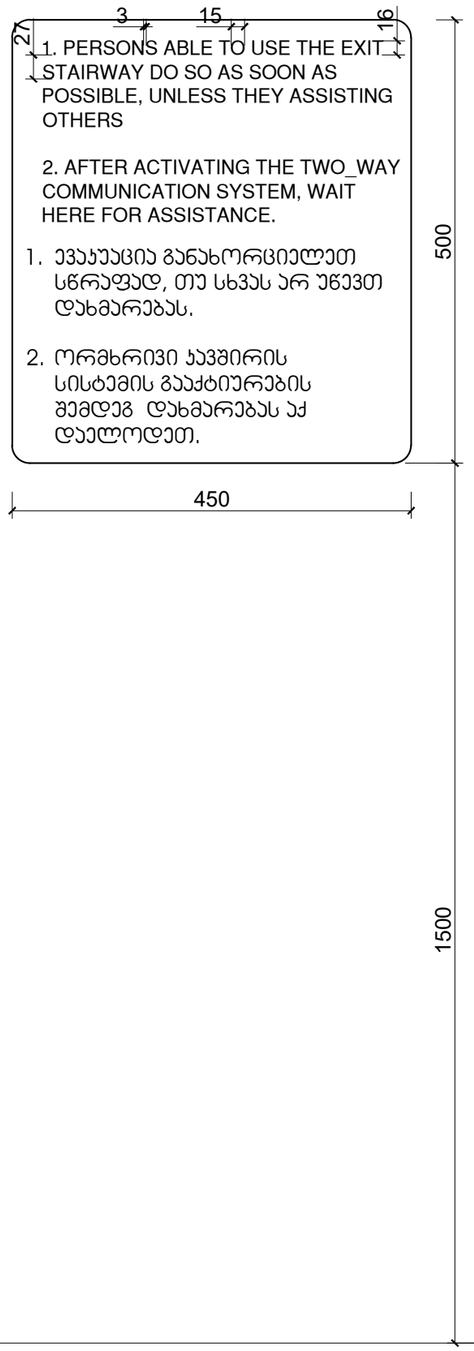

ნიშანი განთავსდება
გარე მისაწვდომ ავტოსადგომთან

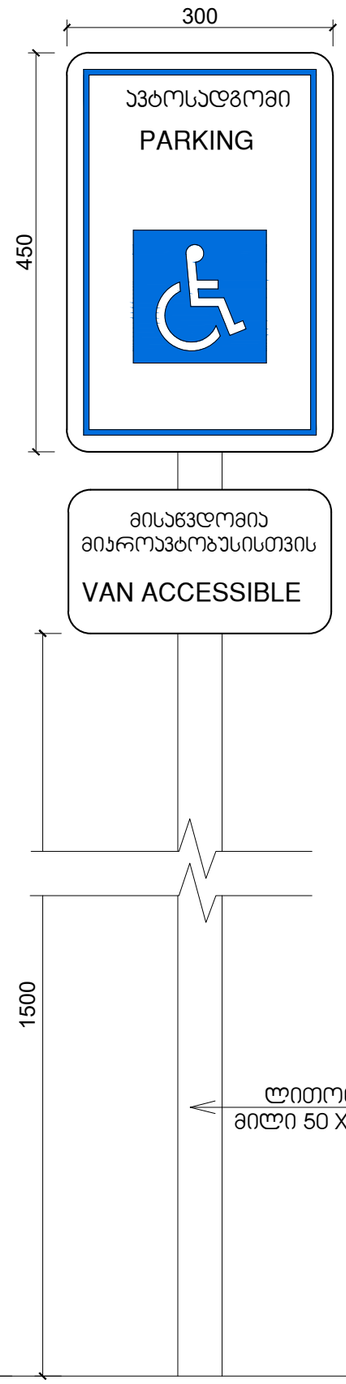

ნიშანი განთავსდება
შიგა მისაწვდომ ავტოსადგომთან

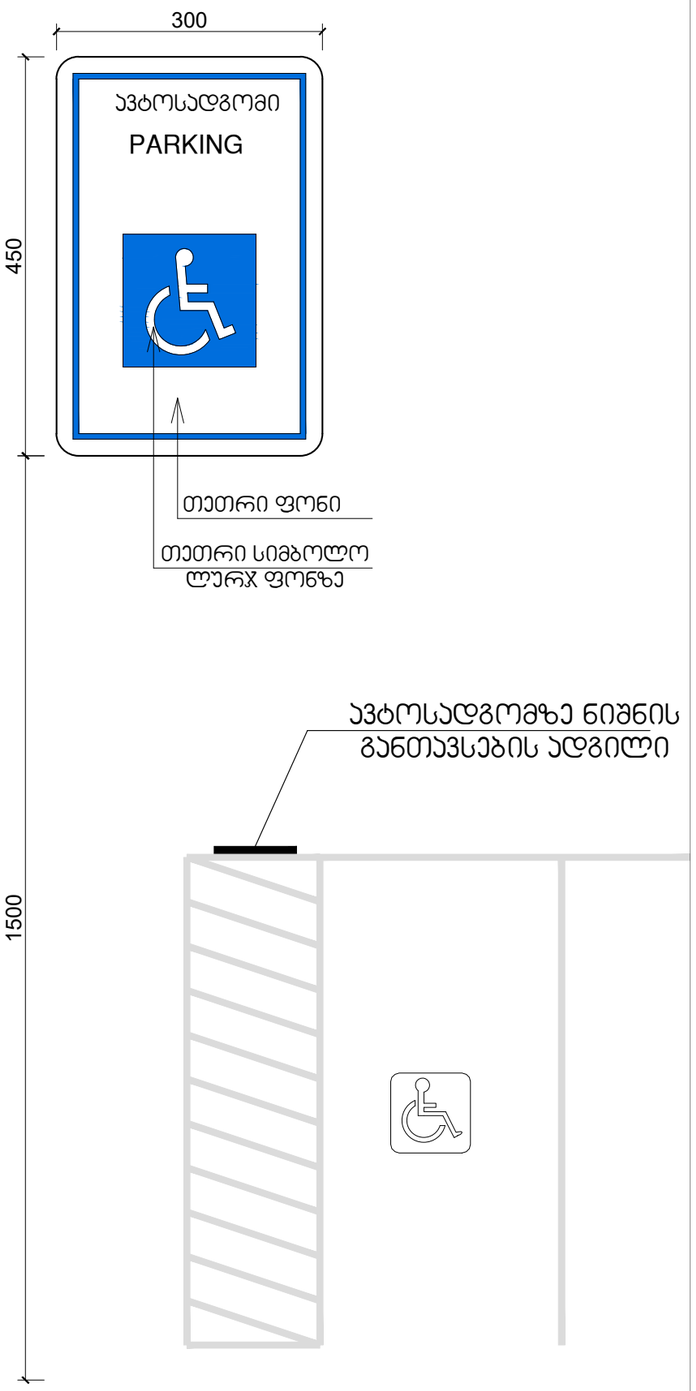

მასშტაბი: 1 : 5

დამგეგმარებელი
DESIGNER IDENTIFICATION BLOCK

პროექტის დასახელება
PROJECT NAME

დამკვეთი
CLIENT
შპს „ნიუ გლდანი"

პროექტის მისამართი
PROJECT ADDRESS
ქალაქი თბილისი, რაიონი გლდანი;
ქუჩა ნიკო კეცხოველი, N58
ს/კ: 01.11.12.005.560

ეტაპი
STAGE
არქიტექტურული პროექტი

ნახაზის სათაური
TITLE

შენიშვნა:

ფორმატი	მასშტაბი	ფურცლის N.
PAPER SIZE	SCALE	SHEET NO
A3		

არქიტექტორი
თენგიზ ესიავა

არქიტექტორი

კონსტრუქტორი

დაამუშავა