| | ავტოსადგომი -1 სართულზე | რაოდენობა | შენიშვნა |
|---|---|---|---|
| ბლოკი 1 | შეთანხმებული 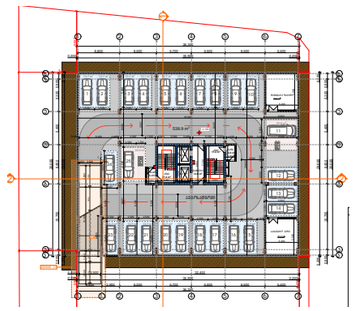 | 25 ც. | მოცემულ ბლოკის ავტოსადგომების საჭირო მინიმალური რაოდენობა წარმოადგენს 34 ერთეულს. ბლოკის მიწისქვეშა სართული იტევს მხოლოდ 25 ავტოსადგომს. დარჩენილი 9-დან 8 ავტოსადგომი მოეწყობა მეხუთე ბლოკის სამშენებლო კონტურში (-6.20 ნიშნულზე), ხოლო 1 - მეოთხე ბლოკის სამშენებლო კონტურში. გარე ავტოსადგომის სტატუსით (დაშტრიხული). |
| ბლოკი 2 | შეთანხმებული 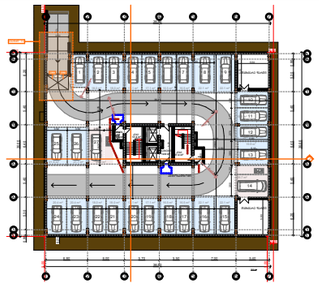 | 25 ც. | მოცემულ ბლოკის ავტოსადგომების საჭირო მინიმალური რაოდენობა წარმოადგენს 34 ერთეულს. ბლოკის მიწისქვეშა სართული იტევს მხოლოდ 25 ავტოსადგომს. დარჩენილი 9-დან 8 ავტოსადგომი მოეწყობა მეხუთე ბლოკის სამშენებლო კონტურში (-6.20 ნიშნულზე), ხოლო 1 - მეოთხე ბლოკის სამშენებლო კონტურში. გარე ავტოსადგომის სტატუსით (დაშტრიხული). . |
| ბლოკი 3 | საპროექტო 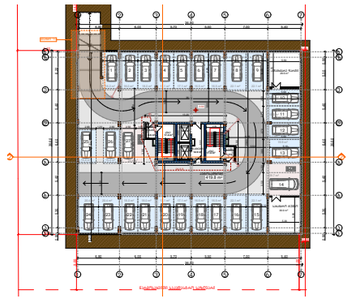 | 27 ც. | მოცემულ ბლოკის ავტოსადგომების საჭირო მინიმალური რაოდენობა წარმოადგენს 29 ერთეულს. ბლოკის მიწისქვეშა სართული იტევს მხოლოდ 27 ავტოსადგომს. დარჩენილი 2 ავტოსადგომი მოეწყობა მეოთხე ბლოკის სამშენებლო კონტურში, გარე ავტოსადგომის სტატუსით (დაშტრიხული). |
| ბლოკი 4 | საპროექტო 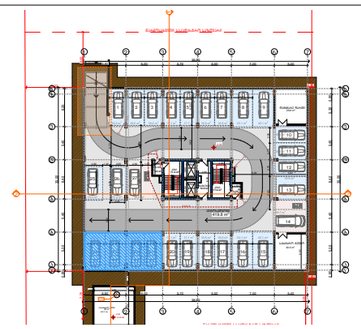 | 27 ც. | მოცემულ ბლოკის ავტოსადგომების საჭირო მინიმალური რაოდენობა წარმოადგენს 23 ერთეულს. ბლოკის მიწისქვეშა სართული იტევს 27 ავტოსადგომს. დარჩენილი 4 ავტოსადგომიდან 1 მოემსახურება პირველი კორპუსის, 1 მეორე კორპუსის, ხოლო - 2 - მესამე ბლოკის დანაკლისს, გარე ავტოსადგომის სტატუსით (დაშტრიხული). |
| ბლოკი 5 | საპროექტო 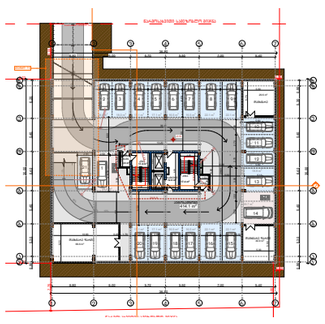 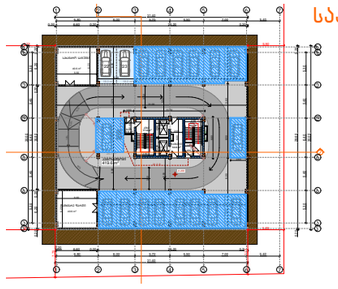 | 39 ც. | მოცემულ ბლოკის ავტოსადგომების საჭირო მინიმალური რაოდენობა წარმოადგენს 23 ერთეულს. ბლოკის მიწისქვეშა სართულები იტევს 39 ავტოსადგომს. დარჩენილი 16 ავტოსადგომი მოემსახურება პირველ და მეორე ბლოკის დანაკლისს, გარე ავტოსადგომის სტატუსით (დაშტრიხული). |
| ჯამი | | 144 ც. | |

CONSTRUCTOR +
Civil and industrial engineering company

საპროექტო ორგანიზაცია:

შ.პ.ს. "კონსტრუქტორი +"

არქიტექტურული ნაწილი

ჰიროგლიფური აღნიშვნები:

- დიაფრაგმა
- შემავსებელი
- ტიხარი
- სას. საზღვარი
- წარმოსახვითი სამეზობლო საზღვარი
- განაშ. რეგულირების ხაზი. (უჯანა ეზო)
- შეზღუდვის არეალი
- ჭრილის ხაზი
- შახტა
- ნაგავშემკრები ურნა

გვერდის დასახელება:

ავტოსადგომების გეგმა

პროექტი:

მრავალფუნქციური კომპლექსი ბლოკი 3

დამკვეთი:

შ.პ.ს. "დრიმ პალასი"

მისამართი:

ქ. თბილისი, დიღმის სასწავლო საცდელი მეურნეობა. ს/კ 01.72.14.009.523

| პროექტის სტატუსი: | თარიღი: |
|---|---|
| ახალი მშენებლობა | 2025/02/28 |

შემსრულებლები:

| | | |
|---|---|---|
| დირექტორი | ნ. მემლაძე | |
| პრ. ავტორი | შ. მაღრაძე | |
| | | |
| | | |

| მასშტაბი: | ფურც. რაოდ. | ფურცლ. ზომა |
|---|---|---|
| 1:5, | 47 | A3 |

1:999.81

ფურცლის № ა-8

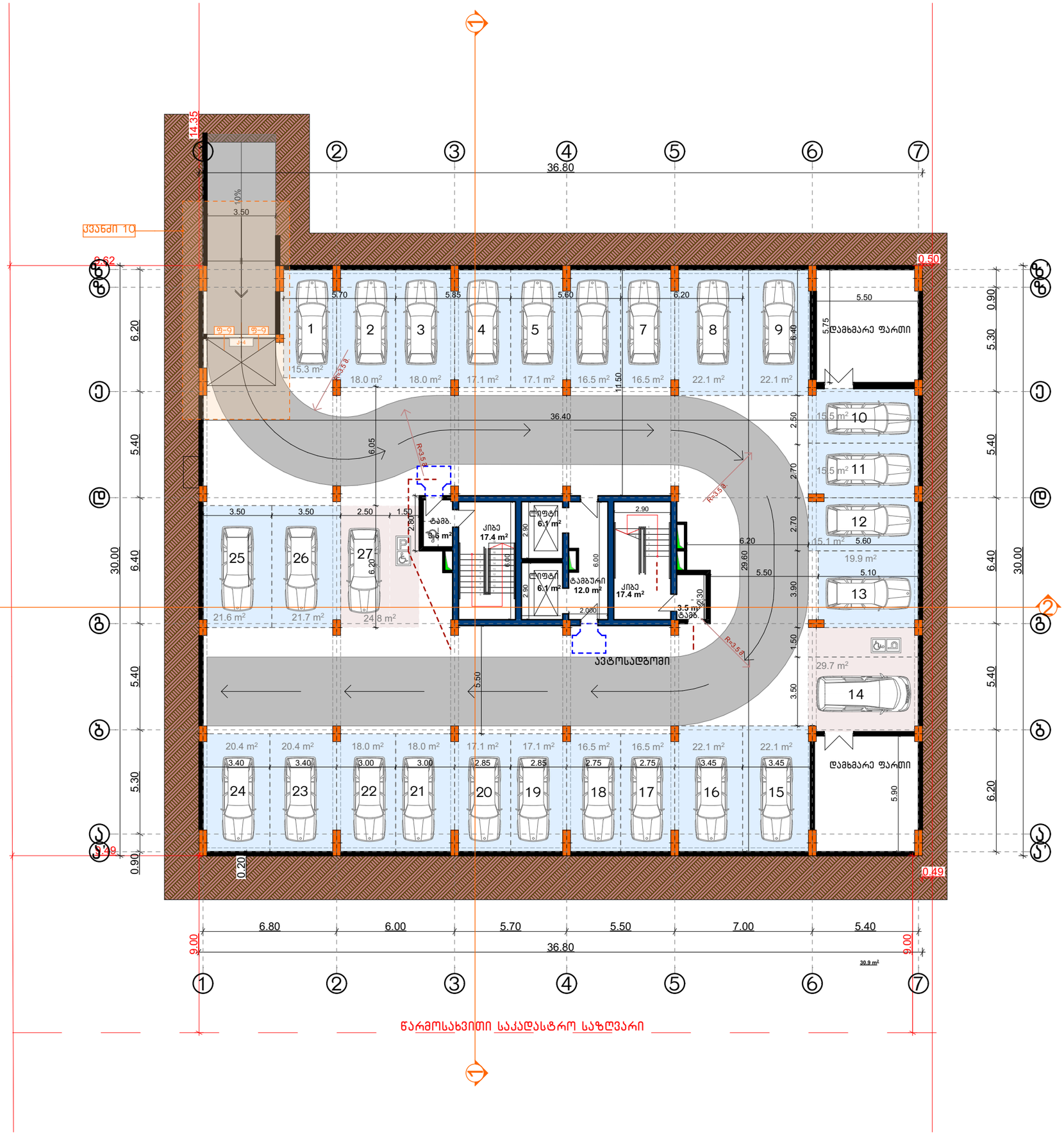


| ექსპლიკაცია: | | |
|---|---|---|
| ავტოსადგომი | --- | 910.1 მ² |
| მათ შორის: | | |
| სარეგისტრაციო ავტოსადგომები | | |
| 514.7 მ² | | |
| არასარეგისტრაციო სავალი ნაწილი | | |
| 395.4 მ² | | |
| დამხმარე | --- | 60.5 მ² |
| კიბე და სადარბაზო | --- | 66.1 მ² |
| საერთო ფართი | --- | 1036.7 მ² |

CONSTRUCTOR +
Civil and industrial engineering company

საპროექტო ორგანიზაცია:

შ.პ.ს. "კონსტრუქტორი +"

# არქიტექტურული ნაწილი

პირობითი აღნიშვნები:

- დიაფრაგმა
- შემავსებელი
- ტიხარი
- საკ. საზღვარი
- წარმოსახვითი სამეზობლო საზღვარი
- განაშ. რეგულირების ხაზი. (უკანა ეზო)
- შეზღუდვის არეალი
- ჭრილის ხაზი
- შახტა
- ნაგავშემკრები ურნა

გეგმის დასახელება:

## გეგმა -3.30 ნიშნულზე

პროექტი:

მრავალფუნქციური კომპლექსი ბლოკი 3

დამკვეთი:

შ.პ.ს. "დრიმ პალასი"

მისამართი:

ქ. თბილისი, დიღმის სასწავლო საცდელი მეურნეობა, ს/კ 01.72.14.009.523

| პროექტის სტატუსი: | თარიღი: |
|---|---|
| ახალი მშენებლობა | 2025/02/28 |

შემსრულებლები:

| | | |
|---|---|---|
| დირექტორი | ნ. მუმლაძე | |
| პრ. ავტორი | შ. მაღრაძე | |

| მასშტაბი: | ფურც. რაოდ. | ფურცლ. ზომა |
|---|---|---|
| 1:200 | 47 | A3 |

ფურცლის №: ა-9

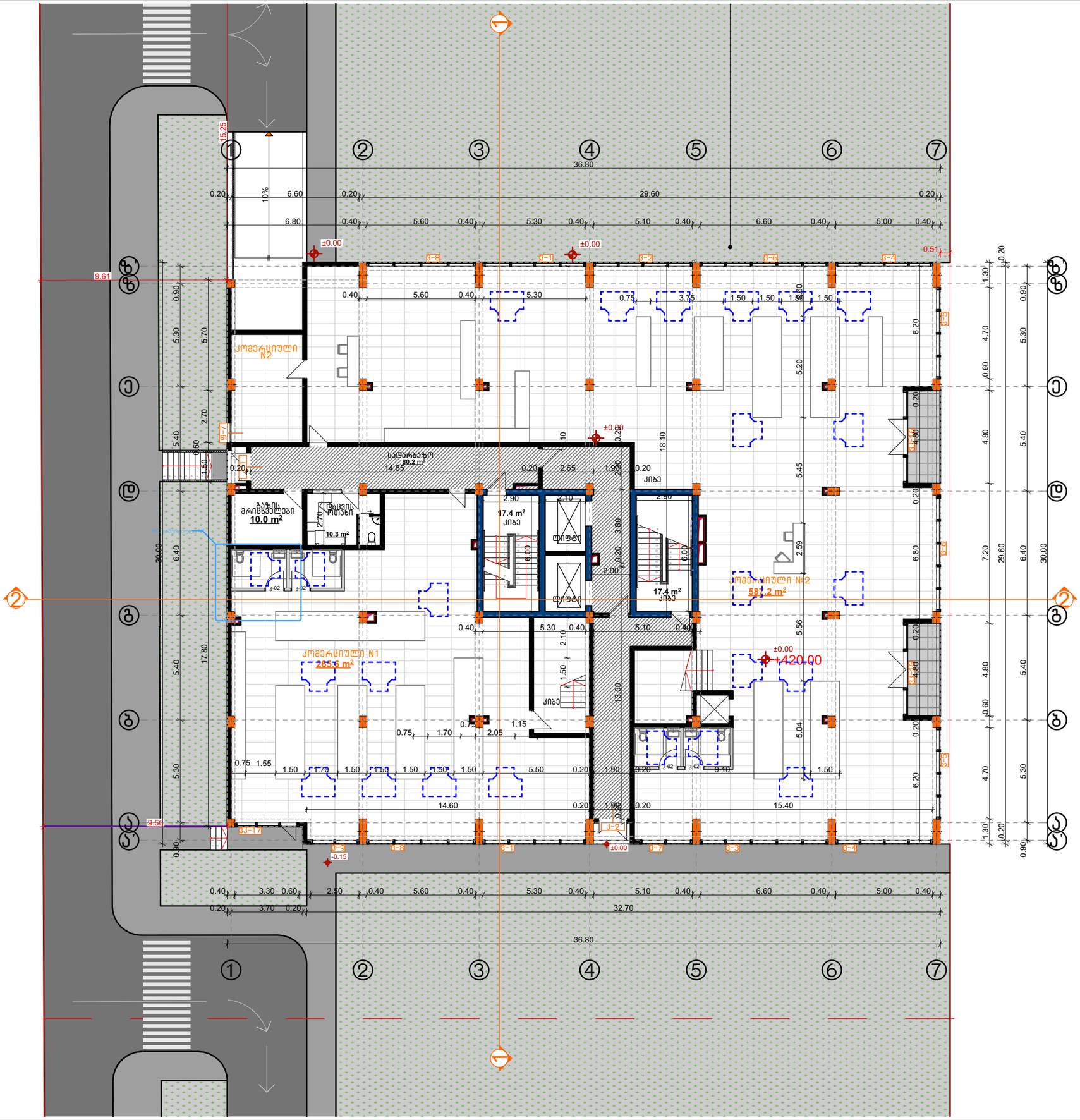
კომერციული N2
კომერციული N1
265.6 m²
კომერციული №2
587.2 m²
სველი წერტილი
10.3 m²
გასაზის მოწყობილობები
10.0 m²
სველი წერტილი
17.4 m²
17.4 m²
სველი წერტილი
სველი წერტილი
სველი წერტილი

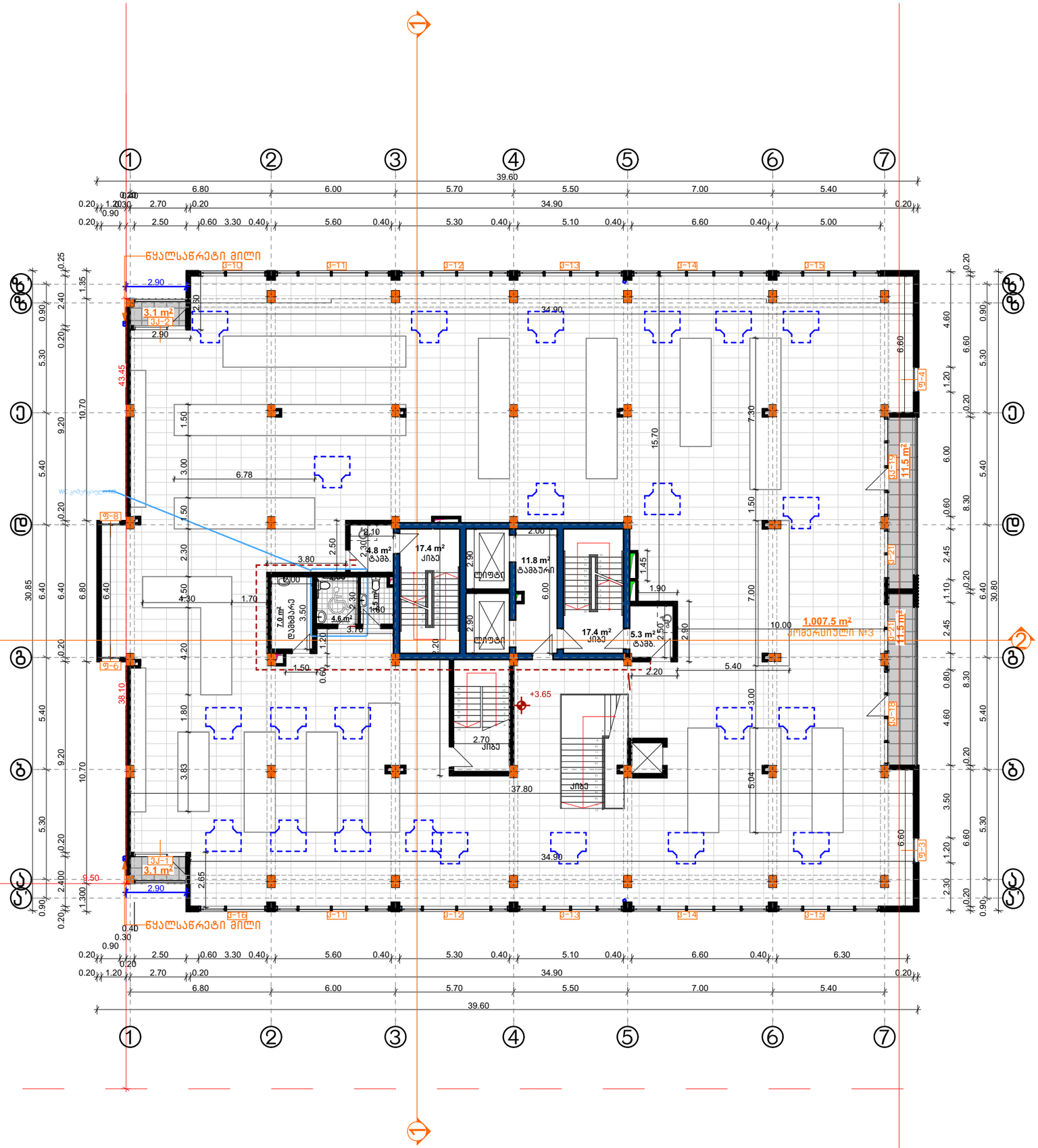


| | | |
|---|---|---|
| ექსპლიკაცია: | | |
| საზაფხულო | --- | 29.2 მ² |
| კომერციული | --- | 1023.6 მ² |
| კიბე და სადარბაზო | --- | 56.7 მ² |
| საერთო ფართი | --- | 1109.5 მ² |

CONSTRUCTOR +
Civil and industrial engineering company

საპროექტო ორგანიზაცია:

შ.პ.ს. "კონსტრუქტორი +"

# არქიტექტურული ნაწილი

პირობითი აღნიშვნები:

- დიაფრაგმა
- შემავსებელი
- ტიხარი
- საპ. საზღვარი
- წარმოსახვითი სამეზობლო საზღვარი
- განაპ. რეგულირების ხაზი. (უკანა ეზო)
- შეზღუდვის არეალი
- ჭრილის ხაზი
- შახტა
- ნაგვისშემკრები ურნა

გვერდის დასახელება:

გეგმა +3.65 ნიშნულზე

პროექტი:

მრავალფუნქციური კომპლექსი ბლოკი 3

დამკვეთი:

შ.პ.ს. "დრიმ პალასი"

მისამართი:

ქ. თბილისი, დიღმის სასწავლო საცდელი მეურნეობა, ს/ს 01.72.14.009.523

| პროექტის სტატუსი: | თარიღი: |
|---|---|
| ახალი მშენებლობა | 2025/02/28 |

შემსრულებლები:

| | | |
|---|---|---|
| დირექტორი | ნ. მუმლაძე | |
| პრ. არტორი | შ. მაღრაძე | |

| მასშტაბი: | ფურც. რაოდ. | ფურცლ. ზომა |
|---|---|---|
| 1:200 | 47 | A3 |

ფურცლის №: ა-11

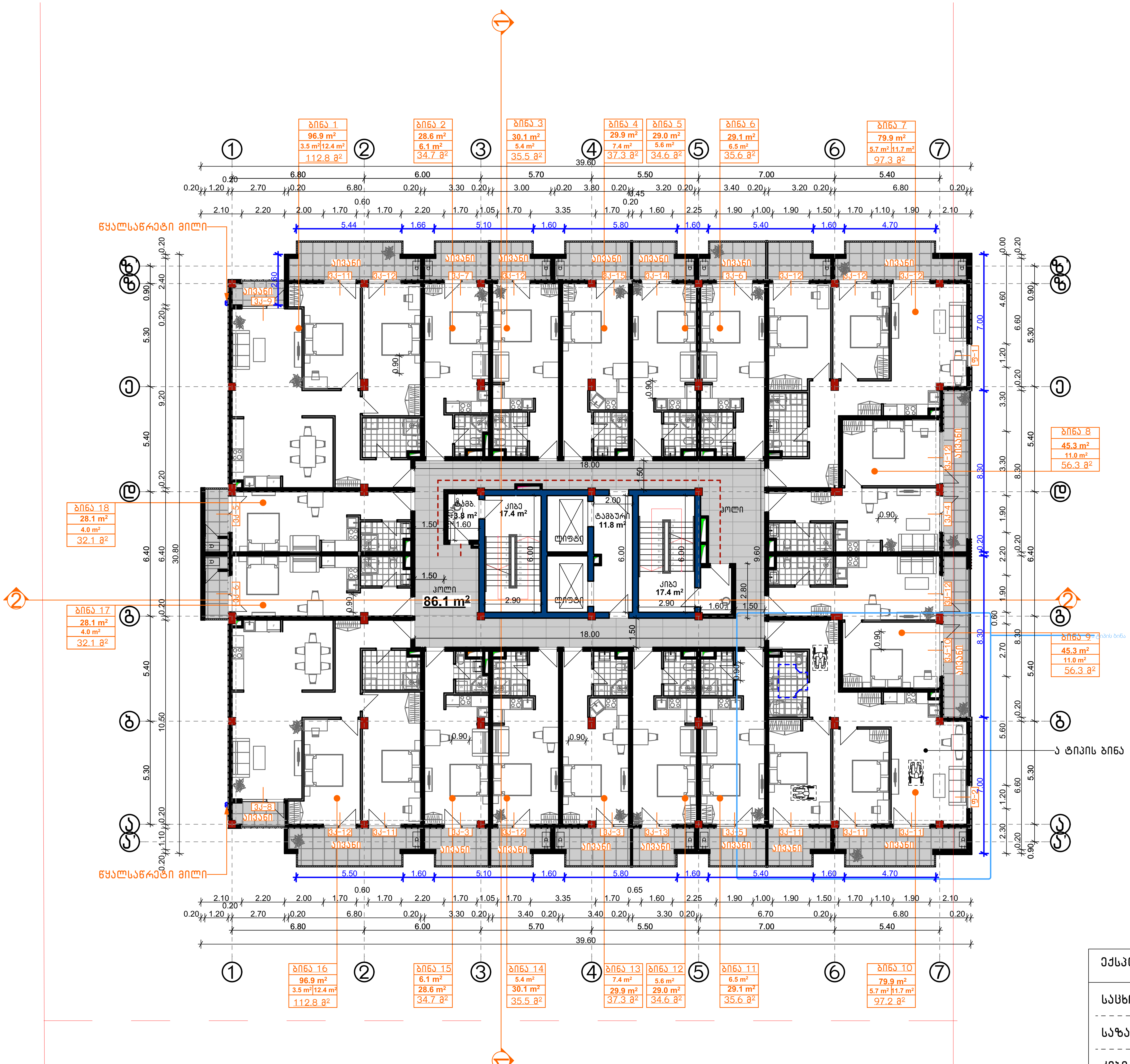


CONSTRUCTOR +

საპროექტო ორგანიზაცია:

შ.პ.ს. "კონსტრუქტორი +"

არქიტექტურული ნაწილი

პირობითი აღნიშვნები:

- დიაფრაგმა
- შემავსებელი
- ტიხარი
- საკ. საზღვარი
- წარმოსახვითი სამეზობლო საზღვარი
- განაშ. რეგულირების ხაზი. (უკანა ეზო)
- შეზღუდვის არეალი
- ჭრილის ხაზი
- შახტა
- ნაგავშემკრები ურნა

გვერდის დასახელება:

გეგმა +7.30 ნიშნულზე

პროექტი:

მრავალფუნქციური კომპლექსი ბლოკი 3

დამკვეთი:

შ.პ.ს. "დრიმ პალასი"

მისამართი:

ქ. თბილისი, დიდმის სასწავლო საცდელი მეურნეობა. ს/კ 01.72.14.009.523

| პროექტის სტატუსი: | თარიღი: |
|---|---|
| ახალი მშენებლობა | **2025/02/28** |

შემსრულებლები:

| | | |
|---|---|---|
| დირექტორი | ნ. მუმლაძე | |
| პრ. ავტორი | შ. მაღრაძე | |

| მასშტაბი: | ფურც. რაოდ. | ფურცლ. ზომა |
|---|---|---|
| **1:200** | 47 | **A3** |

ფურცლის № ა-12

| ექსპლიკაცია: | | |
|---|---|---|
| საცხოვრებელი | | 793.8 მ² |
| საზაფხულო | | 158.6 მ² |
| კიბე და სადარბაზო | --- | 140.3 მ² |
| საერთო ფართი | --- | 1092.7 მ² |

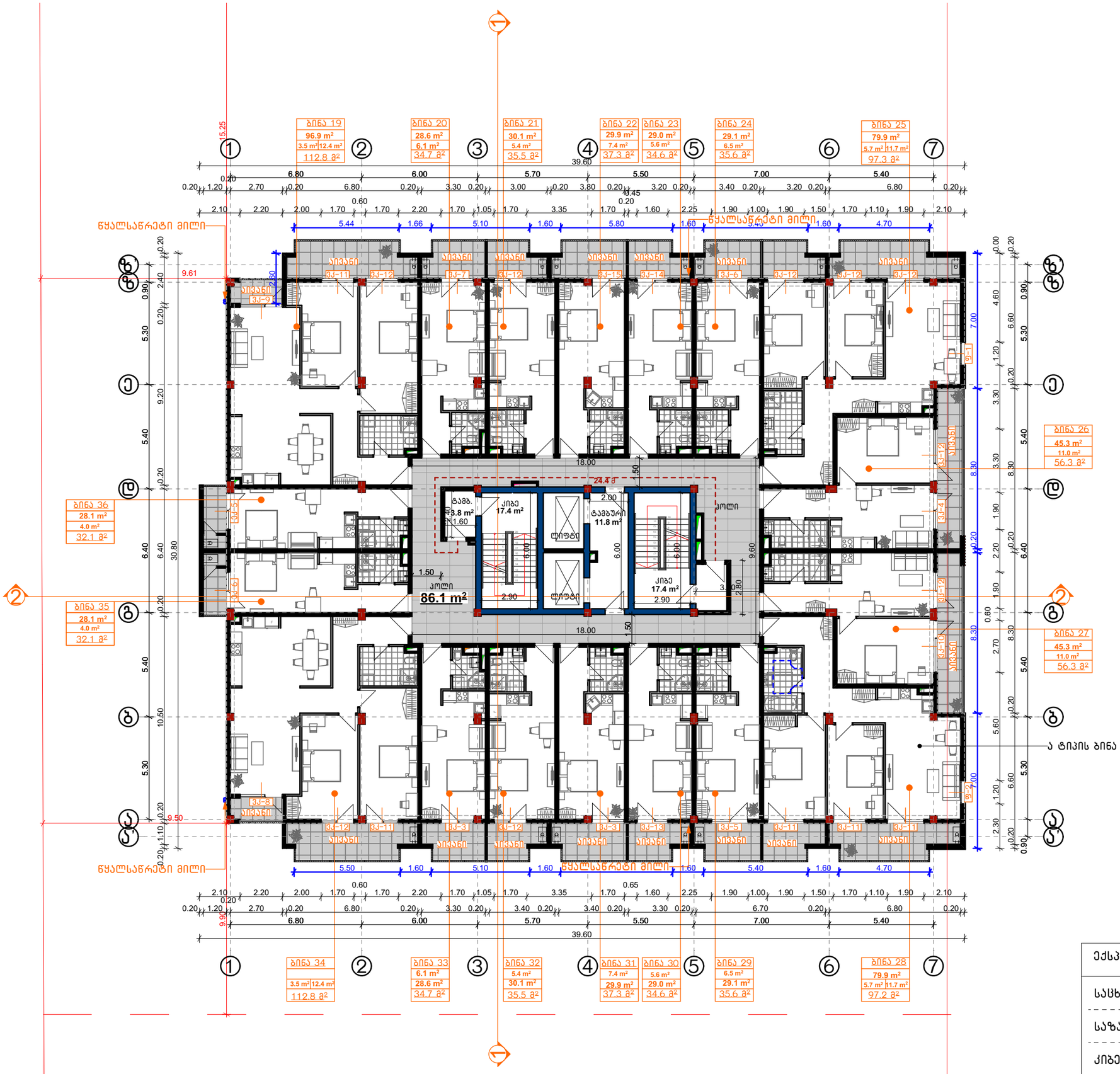


| ექსპლიკაცია: | | |
|---|---|---|
| საცხოვრებელი | | 793.8 მ² |
| საზაფხულო | | 158.6 მ² |
| ქიბე და სადარბაზო | --- | 140.3 მ² |
| საერთო ფართი | --- | 1092.7 მ² |

CONSTRUCTOR +
Civil and industrial engineering company

საპროექტო ორგანიზაცია:

შ.პ.ს. "კონსტრუქტორი +"

# არქიტექტურული ნაწილი

პირობითი აღნიშვნები:

- დიაფრაგმა
- შემავსებელი
- ტიხარი
- საპ. საზღვარი
- წარმოსახვითი სამეზობლო საზღვარი
- განაპ. რეგულირების ხაზი. (უკანა ეზო)
- შეზღუდვის არეალი
- ჭრილის ხაზი
- შახტა
- ნაგვისმმართველი ურნა

გვერდის დასახელება:

## გეგმა +10.60 ნიშნულზე

პროექტი:

მრავალფუნქციური კომპლექსი ბლოკი 3

დამკვეთი:

შ.პ.ს. "დრიმ პალასი"

მისამართი:

ქ. თბილისი, დიღმის სასწავლო საცდელი მეურნეობა, ს/ს 01.72.14.009.523

| პროექტის სტატუსი: | თარიღი: |
|---|---|
| ახალი მშენებლობა | 2025/02/28 |

მთავრულებლები:

| | | |
|---|---|---|
| დირექტორი | ნ. მუმლაძე | |
| არ. პატრონი | შ. მაღრაძე | |

| მასშტაბი: | ფურც. რაოდ. | ფურცლ. ზომა |
|---|---|---|
| 1:200 | 47 | A3 |

ფურცლის №: ა-13

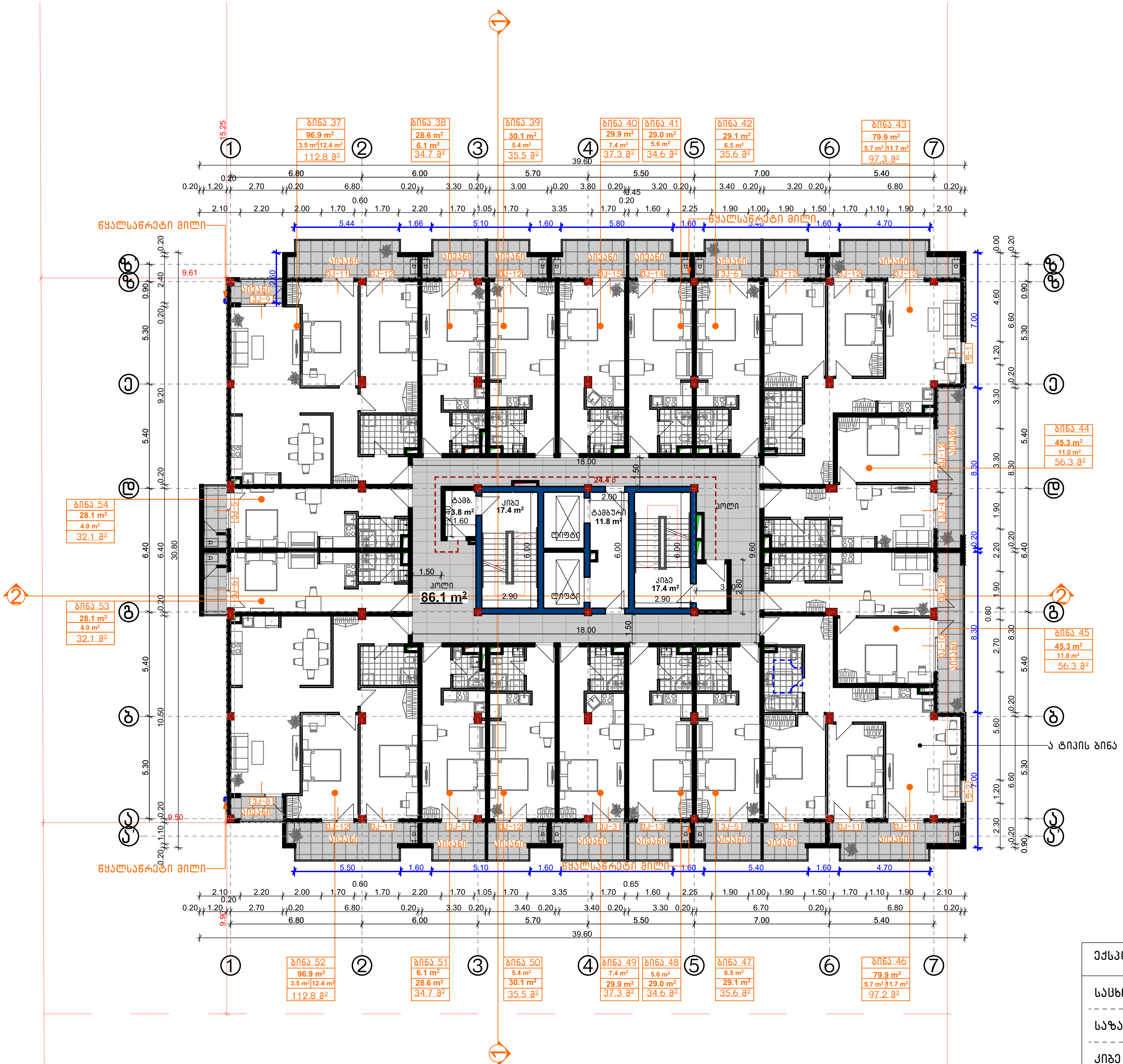


ექსპლიკაცია:

| | |
|---|---|
| საცხოვრებელი | 793.8 მ² |
| საზაფხულო | 158.6 მ² |
| კიბე და სადარბაზო --- | 140.3 მ² |
| საერთო ფართი --- | 1092.7 მ² |

CONSTRUCTOR +

Civil and industrial engineering company

საპროექტო ორგანიზაცია:

შ.პ.ს. "კონსტრუქტორი +"

არქიტექტურული ნაწილი

პირობითი აღნიშვნები:

- დიაფრაგმა
- შემავსებელი
- ტიხარი
- საკ. საზღვარი
- წარმოსახვითი სამეზობლო საზღვარი
- განაშ. რეგულირების ხაზი. (უკანა ეზო)
- შეზღუდვის არეალი
- ჭრილის ხაზი
- შახტა
- ნაგავშემკრები ურნა

გვერდის დასახელება:

გეგმა +13.90 ნიშნულზე

პროექტი:

მრავალფუნქციური კომპლექსი ბლოკი 3

დამკვეთი:

შ.პ.ს. "დრიმ პალასი"

მისამართი:

ქ. თბილისი, დიღმის სასწავლო საცდელი მეურნეობა. ს/კ 01.72.14.009.523

| პროექტის სტატუსი: | თარიღი: |
|---|---|
| ახალი მშენებლობა | **2025/02/28** |

შემსრულებლები:

| | | |
|---|---|---|
| დირექტორი | ნ. მუმლაძე | |
| პრ. ავტორი | შ. მაღრაძე | |
| | | |
| | | |

| მასშტაბი: | ფურც. რაოდ. | ფურცლ. ზომა |
|---|---|---|
| **1:200** | 47 | **A3** |

ფურცლის № ა-14

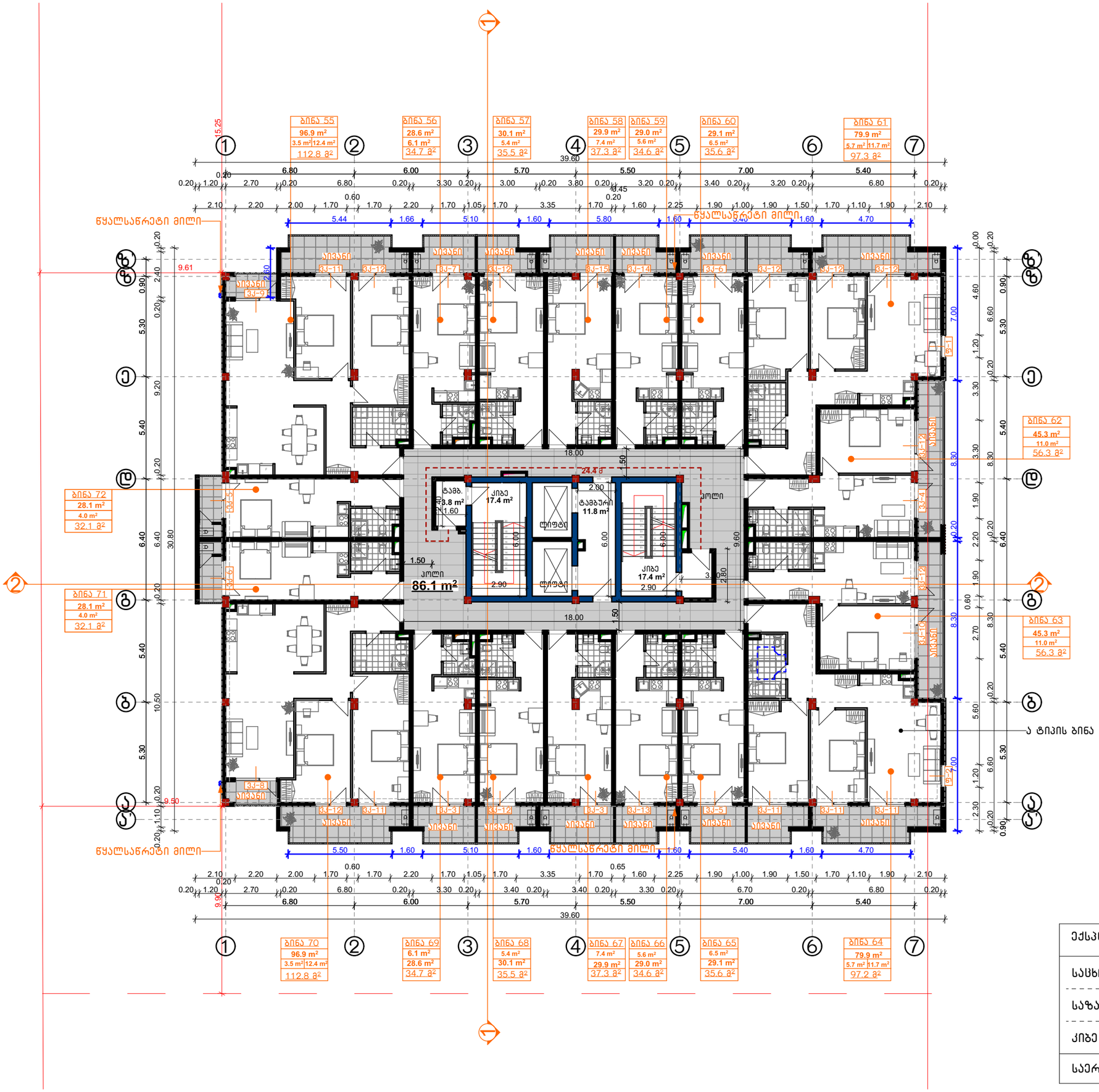


| ექსპლიკაცია: | | |
|---|---|---|
| საცხოვრებელი | | 793.8 მ² |
| საზაფხულო | | 158.6 მ² |
| კიბე და სადარბაზო | --- | 140.3 მ² |
| საერთო ფართი | --- | 1092.7 მ² |

CONSTRUCTOR +
Civil and industrial engineering company

საპროექტო ორგანიზაცია:

შ.პ.ს. "კონსტრუქტორი +"

არქიტექტურული ნაწილი

პირობითი აღნიშვნები:

- დიაფრაგმა
- შემავსებელი
- ტიხარი
- საკ. საზღვარი
- წარმოსახვითი სამეზობლო საზღვარი
- განაშ. რეგულირების ხაზი. (უკანა ეზო)
- შეზღუდვის არეალი
- ჭრილის ხაზი
- შახტა
- ნაგვისმმართველი ურნა

გვერდის დასახელება:

გეგმა +17.20 ნიშნულზე

პროექტი:

მრავალფუნქციური კომპლექსი ბლოკი 3

დამკვეთი:

შ.პ.ს. "დრიმ პალასი"

მისამართი:

ქ. თბილისი, დიღმის სასწავლო საცდელი მეურნეობა, ს/კ 01.72.14.009.523

| პროექტის სტატუსი: | თარიღი: |
|---|---|
| ახალი მშენებლობა | 2025/02/28 |

მთავრულებლები:

| | | |
|---|---|---|
| დირექტორი | ნ. მუმლაძე | |
| არ. პატრონი | შ. მაღრაძე | |

| მასშტაბი: | ფურც. რაოდ. | ფურცლ. ზომა |
|---|---|---|
| 1:200 | 47 | A3 |

ფურცლის №: პ-15

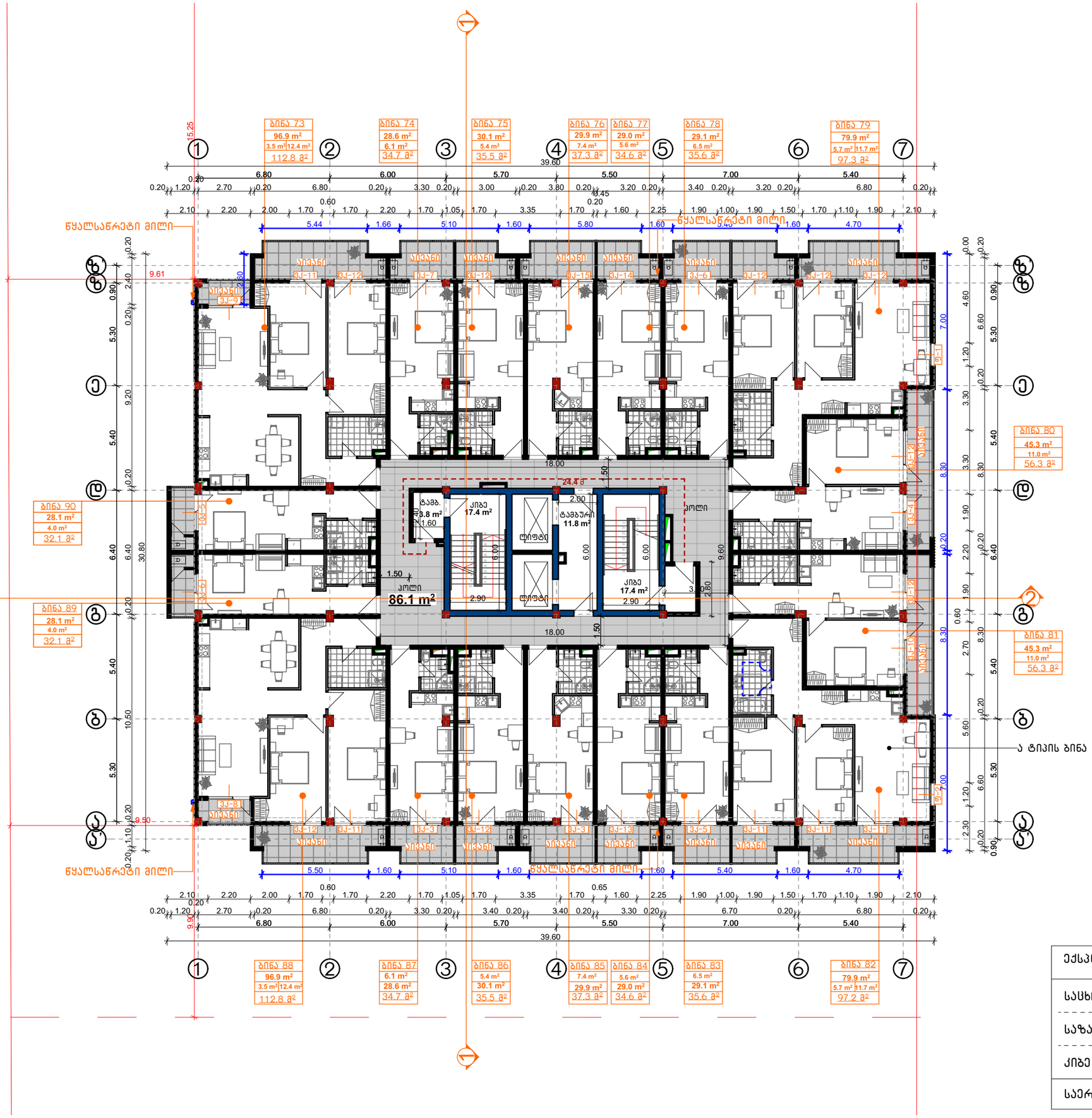


CONSTRUCTOR +
Civil and industrial engineering company

საპროექტო ორგანიზაცია:

შ.პ.ს. "კონსტრუქტორი +"

# არქიტექტურული ნაწილი

პირობითი აღნიშვნები:

- დიაფრაგმა
- შემავსებელი
- ტიხარი
- საპ. საზღვარი
- წარმოსახვითი სამეზობლო საზღვარი
- განაშ. რეგულირების ხაზი. (უკანა ეზო)
- შეზღუდვის არეალი
- ჭრილის ხაზი
- შახტა
- ნაგვისშემკრები ურნა

გვერდის დასახელება:

## გეგმა +20.50 ნიშნულზე

პროექტი:

მრავალფუნქციური კომპლექსი ბლოკი 3

დამკვეთი:

შ.პ.ს. "დრიმ პალასი"

მისამართი:

ქ. თბილისი, დიღმის სასწავლო საცდელი მეურნეობა, ს/ს 01.72.14.009.523

| პროექტის სტატუსი: | თარიღი: |
|---|---|
| ახალი მშენებლობა | 2025/02/28 |

მთავრულებლები:

| | | |
|---|---|---|
| დირექტორი | ნ. მუმლაძე | |
| პრ. პატრონი | შ. მაღრაძე | |

| მასშტაბი: | ფურც. რაოდ. | ფურცლ. ზომა |
|---|---|---|
| 1:200 | 47 | A3 |

ფურცლის №: ა-16

ექსპლიკაცია:

| | | |
|---|---|---|
| საცხოვრებელი | | 793.8 მ² |
| საზაფხულო | | 158.6 მ² |
| კიბე და სადარბაზო | --- | 140.3 მ² |
| საერთო ფართი | --- | 1092.7 მ² |

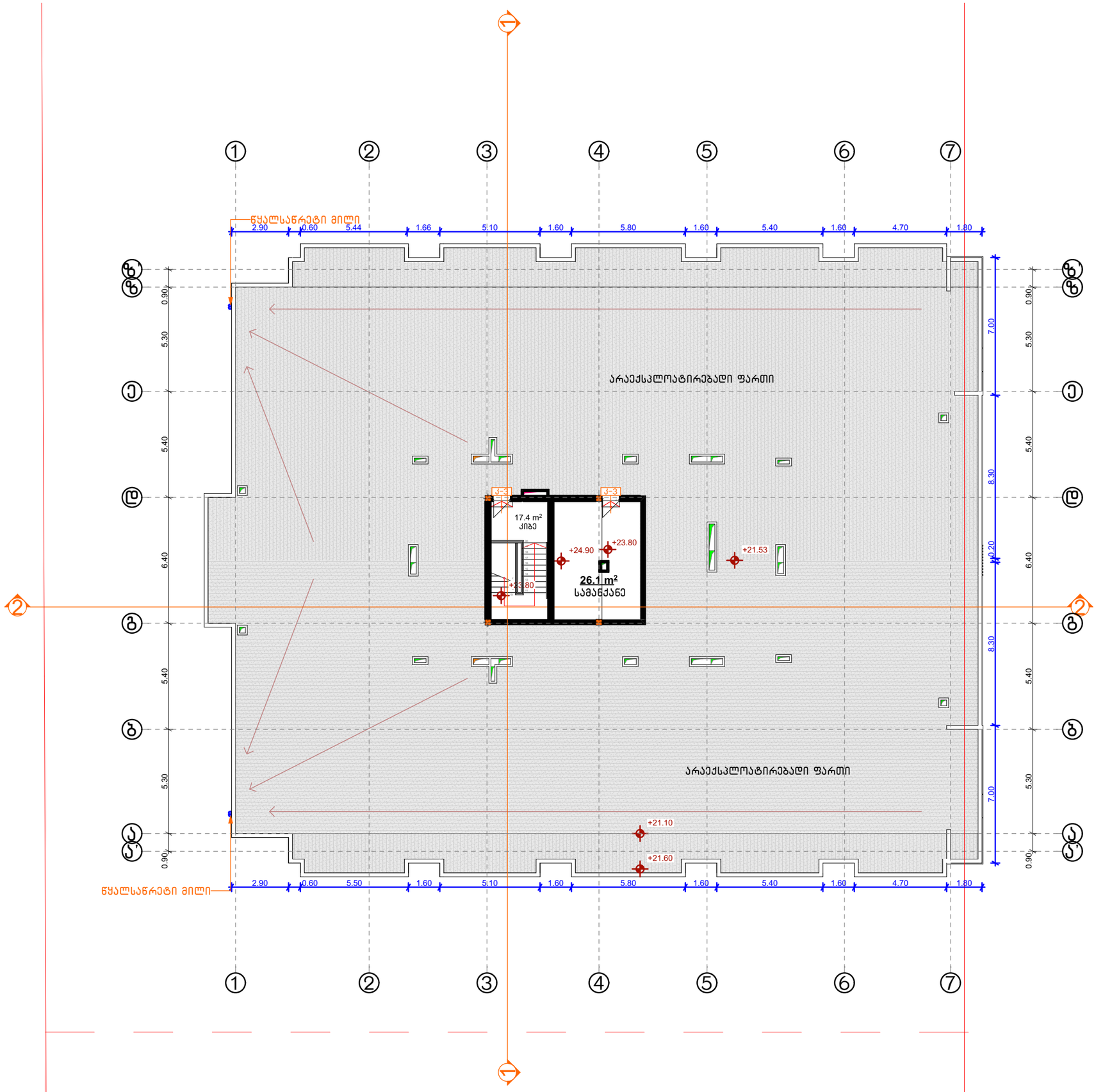


ექსპლიკაცია:

| | | |
|---|---|---|
| დამხმარე | --- | 26.1 მ² |
| კიბე და სადარბაზო | --- | 17.4 მ² |
| საერთო ფართი | --- | 43.5 მ² |

CONSTRUCTOR +
Civil and industrial engineering company

საპროექტო ორგანიზაცია:

შ.პ.ს. "კონსტრუქტორი +"

# არქიტექტურული ნაწილი

პირობითი აღნიშვნები:

- დიაფრაგმა
- შემავსებელი
- ტიხარი
- სას. საზღვარი
- წარმოსახვითი სამეზობლო საზღვარი
- განაშ. რეგულირების ხაზი. (უკანა ეზო)
- შეზღუდვის არეალი
- ჭრილის ხაზი
- შახტა
- ნაგვისშემკრები ურნა

გვერდის დასახელება:

გეგმა +23.80 ნიშნულზე

პროექტი:

მრავალფუნქციური კომპლექსი ბლოკი 3

დამკვეთი:

შ.პ.ს. "დრიმ პალასი"

მისამართი:

ქ. თბილისი, დიღმის სასწავლო საცდელი მეურნეობა, ს/კ 01.72.14.009.523

| პროექტის სტატუსი: | თარიღი: |
|---|---|
| ახალი მშენებლობა | 2025/02/28 |

შემსრულებლები:

| | | |
|---|---|---|
| დირექტორი | ნ. მუმლაძე | |
| პრ. არქიტექტორი | შ. მაღრაძე | |

| მასშტაბი: | ფურც. რაოდ. | ფურცლ. ზომა |
|---|---|---|
| 1:200 | 47 | A3 |

ფურცლის №: Ა-17

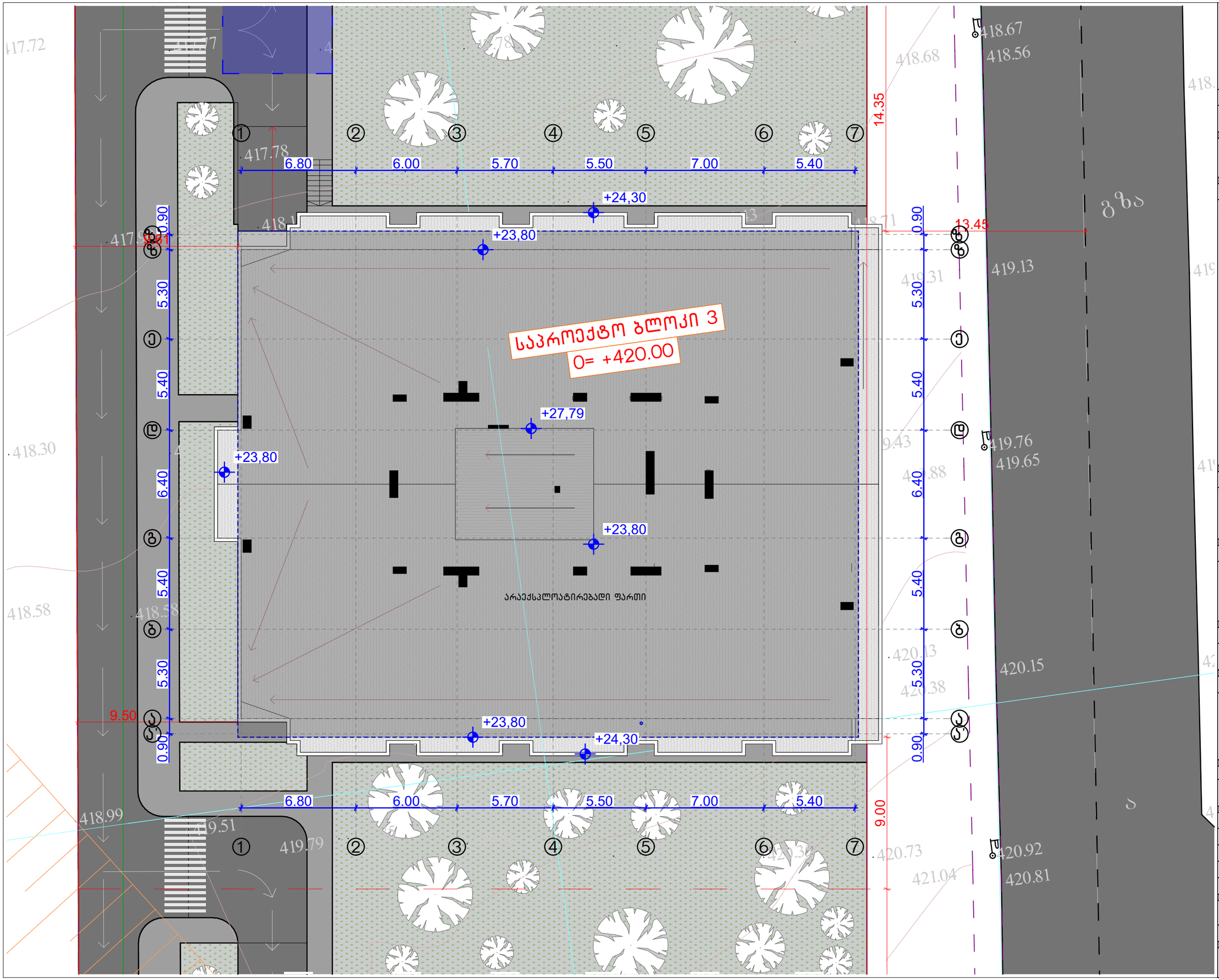


CONSTRUCTOR +
Civil and industrial engineering company

საპროექტო ორგანიზაცია:

შ.პ.ს. "კონსტრუქტორი +"

# არქიტექტურული ნაწილი

პირობითი აღნიშვნები:

- დიაფრაგმა
- შემავსებელი
- ტიხარი
- სას. საზღვარი
- წარმოსახვითი სამეზობლო საზღვარი
- განაშ. რეგულირების ხაზი. (უკანა ეზო)
- შეზღუდვის არეალი
- ჭრილის ხაზი
- შახტა
- ნაგვისშემკრები ურნა

გვერდის დასახელება:

გადახურვის გეგმა

პროექტი:

მრავალფუნქციური კომპლექსი ბლოკი 3

დამკვეთი:

შ.პ.ს. "დრიმ პალასი"

მისამართი:

ქ. თბილისი, დიღმის სასწავლო საცდელი მეურნეობა. ს/კ 01.72.14.009.523

| პროექტის სტატუსი: | თარიღი: |
|---|---|
| ახალი მშენებლობა | 2025/02/28 |

შემსრულებლები:

| | | |
|---|---|---|
| დირექტორი | ნ. მუმლაძე | |
| პრ. ავტორი | შ. მაღრაძე | |
| | | |
| | | |

| მასშტაბი: | ფურც. რაოდ. | ფურცლ. ზომა |
|---|---|---|
| 1:200 | 47 | A3 |

ფურცლის № А-18

## გეგმა 1:50

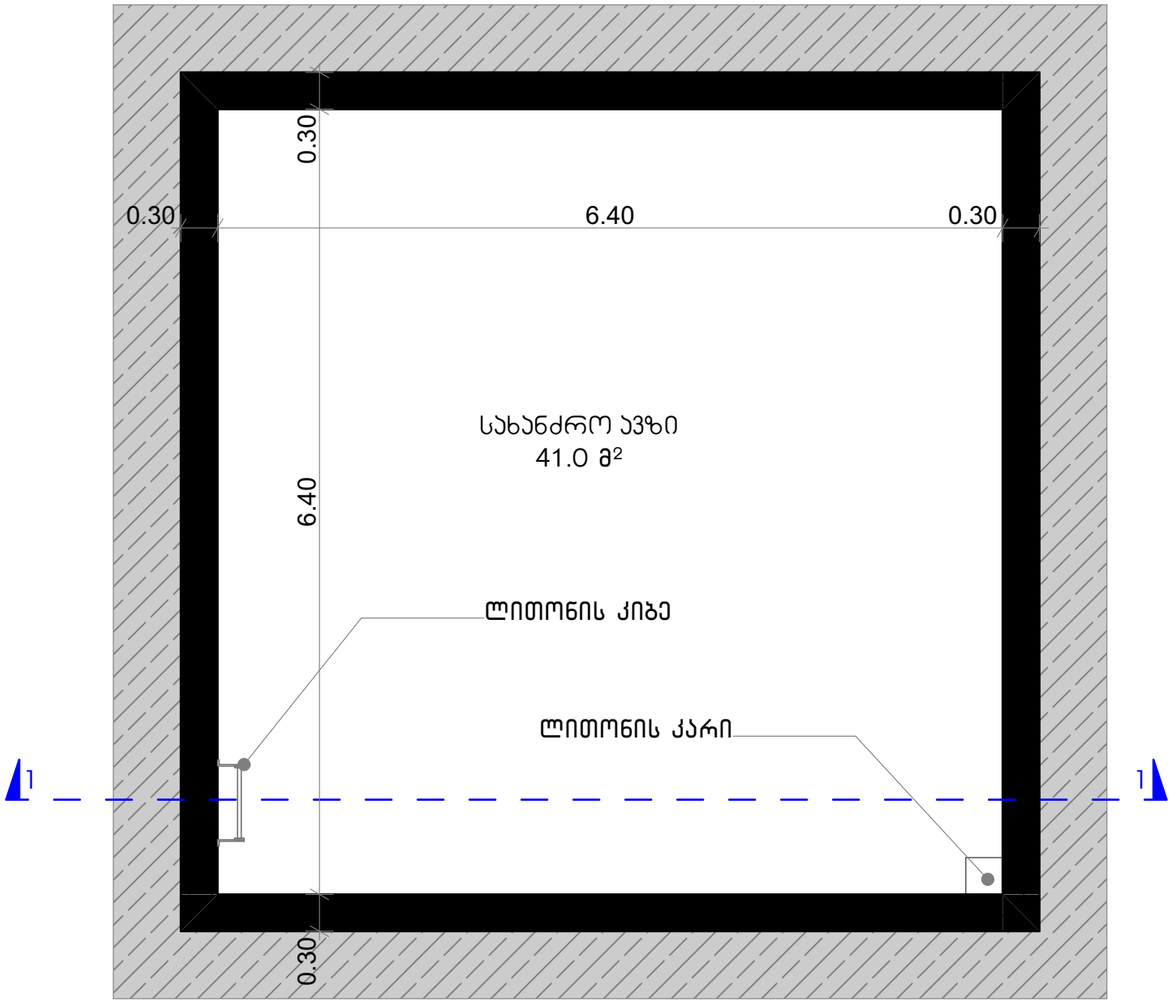


## ჭრილი 1-1 1:50

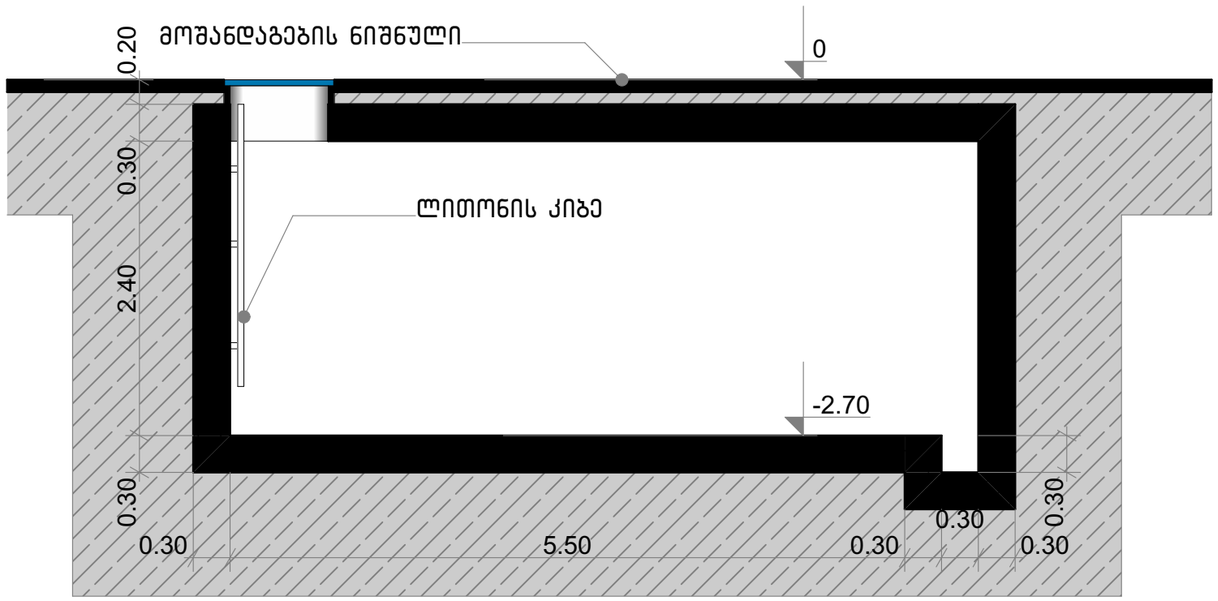


CONSTRUCTOR +
Civil and industrial engineering company

საპროექტო ორგანიზაცია:

შ.პ.ს. "კონსტრუქტორი +"

არქიტექტურული ნაწილი

პირობითი აღნიშვნები:

- დიაფრაგმა
- შემავსებელი
- ტიხარი
- სას. საზღვარი
- წარმოსახვითი სამეზობლო საზღვარი
- განაშ. რეგულირების ხაზი. (უკანა ეზო)
- შეზღუდვის არეალი
- ჭრილის ხაზი
- შახტა
- ნაგავშემკრები ურნა

გვერდის დასახელება:

სახანძრო ავზი

პროექტი:

მრავალფუნქციური კომპლექსი ბლოკი 3

დამკვეთი:

შ.პ.ს. "დრიმ პალასი"

მისამართი:

ქ. თბილისი, დიღმის სასწავლო საცდელი მეურნეობა. ს/კ 01.72.14.009.523

| პროექტის სტატუსი: | თარიღი: |
|---|---|
| ახალი მშენებლობა | 2025/02/28 |

შემსრულებლები:

| | | |
|---|---|---|
| დირექტორი | ნ. მუმლაძე | |
| პრ. ავტორი | შ. მაღრაძე | |
| | | |
| | | |

| მასშტაბი: | ფურც. რაოდ. | ფურცლ. ზომა |
|---|---|---|
| 1:50 | 47 | A3 |

ფურცლის № Ა-19

| | | | | | | | | | | | |
|---|---|---|---|---|---|---|---|---|---|---|---|
| დასახელება | კ-4 | ვკ-1 | ვკ-2 | ვკ-3 | ვკ-4 | ვკ-5 | ვკ-5 | ვკ-6 | ვკ-6 | ვკ-7 | ვკ-8 |
| რაოდენობა | 1 | 1 | 1 | 10 | 5 | 5 | 5 | 5 | 5 | 5 | 5 |
| ზომა | 3.50×2.40 | 2.50×3.05 | 2.50×3.05 | 1.70×2.70 | 1.90×2.70 | 1.90×2.70 | 1.90×2.70 | 1.90×2.70 | 1.90×2.70 | 1.70×2.70 | 2.20×2.70 |
| გეგმა | 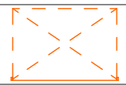 | 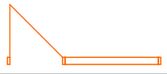 | 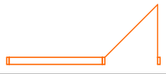 | 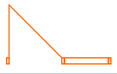 | 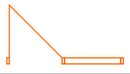 |  |  |  | 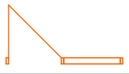 |  |  |
| ვიზუალი | 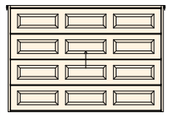 |  |  |  |  |  |  |  |  |  | 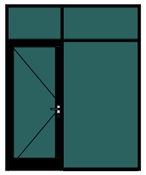 |
| ფართი | 8.40 | 7.62 | 7.62 | 4.59 | 5.13 | 5.13 | 5.13 | 5.13 | 5.13 | 4.59 | 5.94 |

| დასახელება | ვკ-9 | ვკ-10 | ვკ-11 | ვკ-11 | ვკ-12 | ვკ-12 | ვკ-12 | ვკ-12 | ვკ-13 | ვკ-14 | ვკ-15 |
|---|---|---|---|---|---|---|---|---|---|---|---|
| რაოდენობა | 5 | 5 | 10 | 15 | 5 | 5 | 15 | 20 | 5 | 5 | 5 |
| ზომა | 2.20×2.70 | 2.70×2.70 | 1.90×2.70 | 1.70×2.70 | 1.70×2.70 | 2.70×2.70 | 1.90×2.70 | 1.70×2.70 | 1.60×2.70 | 1.60×2.70 | 1.90×2.70 |
| გეგმა |  | 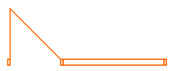 | 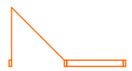 | 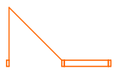 | 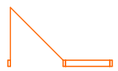 |  |  |  | 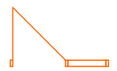 |  |  |
| ვიზუალი |  | 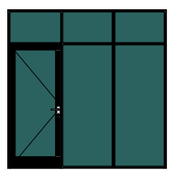 | 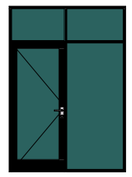 |  | 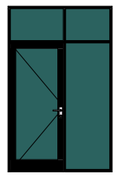 |  |  |  |  |  |  |
| ფართი | 5.94 | 7.29 | 5.13 | 4.59 | 4.59 | 7.29 | 5.13 | 4.59 | 4.32 | 4.32 | 5.13 |

| დასახელება | ვკ-16 | ვკ-17 | ვკ-18 | ვკ-19 |
|---|---|---|---|---|
| რაოდენობა | 2 | 1 | 1 | 1 |
| ზომა | 4.80 x 3.05 | 3.30 x 3.05 | 4.60 x 3.05 | 4.80 x 3.05 |
| ვიზუალი |  |  |  |  |
| ფართი | 14.6 | 10.1 | 14.0 | 14.6 |

CONSTRUCTOR +
Civil and industrial engineering company

საპროექტო ორგანიზაცია:

შ.პ.ს. "კონსტრუქტორი +"

არქიტექტურული ნაწილი

ჰირობითი აღნიშვნები:

- დიაფრაგმა
- შემავსებელი
- ტიხარი
- სად. საზღვარი
- წარმოსახვითი სამეზობლო საზღვარი
- განად. რეგულირების ხაზი. (უკანა ეზო)
- შეზღუდვის არეალი
- ჭრილის ხაზი
- შახტა
- ნაგვისშემკრები ურნა

გვერდის დასახელება:

კარ-ფანჯრების სპეციფიკაცია

პროექტი:

მრავალფუნქციური კომპლექსი ბლოკი 3

დამკვეთი:

შ.პ.ს. "დრიმ პალასი"

მისამართი:

ქ. თბილისი, დიღმის სასწავლო საცდელი მეურნეობა, ს/კ 01.72.14.009.523

| პროექტის სტატუსი: | თარიღი: |
|---|---|
| ახალი მშენებლობა | 2025/02/28 |

მთავრულებლები:

| | | |
|---|---|---|
| დირექტორი | ნ. მუმლაძე | |
| პრ. არქიტექტორი | შ. მაღრაძე | |
| | | |
| | | |

| მასშტაბი: | ფურც. რაოდ. | ფურცლ. ზომა |
|---|---|---|
| 1:1, 1:100 | 47 | A3 |

ფურცლის №: ა-20

## ფანჯრები

| დასახელება | ფ-1 | ფ-2 | ფ-3 | ფ-4 | ფ-6 | ფ-7 | ფ-8 | ფ-9 | ჭ |
|---|---|---|---|---|---|---|---|---|---|
| რაოდენობა | 5 | 5 | 1 | 1 | 1 | 2 | 1 | 2 | 1 |
| ზომები | 1.20×2.70 | 1.20×2.70 | 1.20×3.05 | 1.20×3.05 | 0.90×3.05 | 1.00×0.50 | 0.90×3.05 | 1.75×0.60 | 1.50×1.40 |
| გეგმა |  |  |  |  |  |  |  |  |  |
| ვიზუალი | 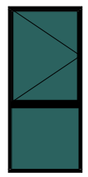 | 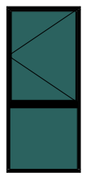 | 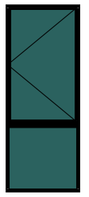 | 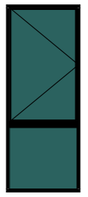 | 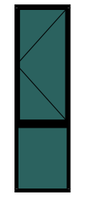 |  |  |  | 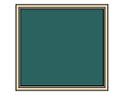 |
| ფართი | 3.24 | 3.24 | 3.66 | 3.66 | 2.75 | 0.50 | 2.75 | 1.05 | 2.10 |

| დასახელება | ვ-1 | ვ-2 | ვ-3 | ვ-4 | ვ-5 | ვ-6 |
|---|---|---|---|---|---|---|
| რაოდენობა | 2 | 1 | 2 | 2 | 2 | 1 |
| ზომა | 5.30 x 3.05 | 2.70 x 3.05 | 6.60 x 3.05 | 5.00 x 3.05 | 4.70 x 3.05 | 6.00 x 3.05 |
| ვიზუალი |  | 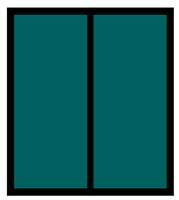 |  |  |  |  |
| ფართი | 16.2 | 8.2 | 20.1 | 15.3 | 14.3 | 18.3 |

| დასახელება | ვ-7 | ვ-8 | ვ-9 | ვ-10 | ვ-11 | ვ-12 |
|---|---|---|---|---|---|---|
| რაოდენობა | 1 | 2 | 1 | 1 | 2 | 2 |
| ზომა | 4.80 x 3.05 | 5.60 x 3.05 | 2.50 x 3.05 | 2.30 x 3.35 | 5.60 x 3.35 | 5.30 x 3.35 |
| ვიზუალი |  |  | 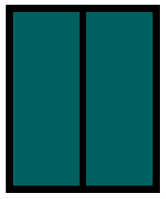 |  | 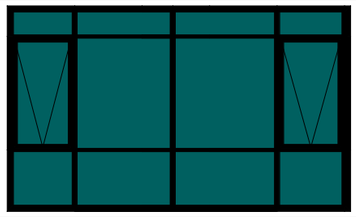 | 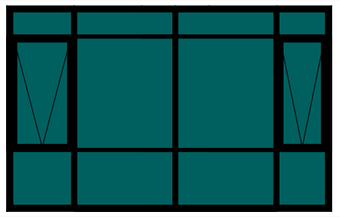 |
| ფართი | 15.6 | 17.1 | 7.6 | 11.1 | 18.8 | 17.8 |

| დასახელება | ვ-13 | ვ-14 | ვ-15 | ვ-16 | ვ-17 |
|---|---|---|---|---|---|
| რაოდენობა | 2 | 2 | 2 | 1 | 2 |
| ზომა | 5.10 x 3.35 | 6.60 x 3.35 | 5.00 x 3.35 | 5.00 x 3.35 | 2.45 x 3.05 |
| ვიზუალი | 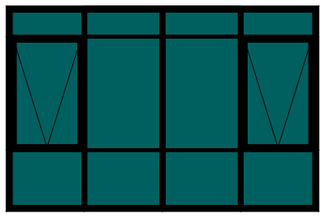 | 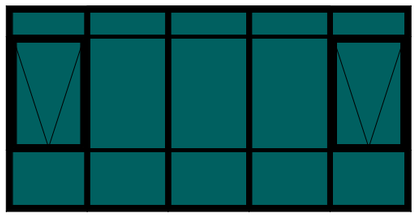 | 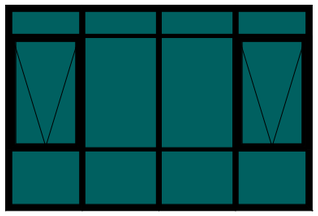 | 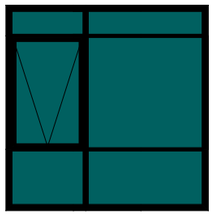 | 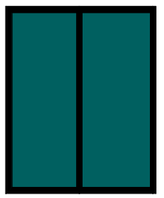 |
| ფართი | 17.1 | 22.1 | 16.7 | 16.7 | 7.5 |

CONSTRUCTOR +
Civil and industrial engineering company

საპროექტო ორგანიზაცია:

შ.პ.ს. "კონსტრუქტორი +"

# არქიტექტურული ნაწილი

ჰირობითი აღნიშვნები:

- დიაფრაგმა
- შემავსებელი
- ტიხარი
- სად. საზღვარი
- წარმოსახვითი სამეზობლო საზღვარი
- განაშ. რეგულირების ხაზი. (უკანა ეზო)
- შეზღუდვის არეალი
- ჭრილის ხაზი
- შახტა
- ნაგვისშემკრები ურნა

გვერდის დასახელება:

## კარ-ფანჯრების სპეციფიკაცია

პროექტი:

მრავალფუნქციური კომპლექსი ბლოკი 3

დამკვეთი:

შ.პ.ს. "დრიმ ჰალასი"

მისამართი:

ქ. თბილისი, დიღმის სასწავლო საცდელი მეურნეობა, ს/კ 01.72.14.009.523

| პროექტის სტატუსი: | თარიღი: |
|---|---|
| ახალი მშენებლობა | 2025/02/28 |

მთავარი არქიტექტორი

| | | |
|---|---|---|
| დირექტორი | ნ. მუმლაძე | |
| პრ. ავტორი | შ. მაღრაძე | |
| | | |
| | | |

| მასშტაბი: | ფურც. რაოდ. | ფურცლ. ზომა |
|---|---|---|
| 1:100, 1:1 | 47 | A3 |

ფურცლის № Ა-21

# შენობა-ნაგებობის უსაფრთხოების წესებთან შესაბამისობის ანალიზი

*გამოყენებული წესები* - „შენობა-ნაგებობის უსაფრთხოების წესები“

| ჩამოთვალეთ შენობის დაკავებულებები და აღწერეთ თითოეული გამოყენება |
|---|
| საცხოვრებელი ჯგუფი სც-2 *(საცხოვრებელი ბინები)* |
| სასაწყობო ჯგუფი სწ-2 *(ავტოსადგომი)* |
| დამხმარე და სხვადასხვა დანიშნულების ჯგუფი დს |
| სავაჭრო ჯგუფი სვ *(კომერციული სივრცეები)* |
| საქმიანი ჯგუფი სქ *(დაცვის ოთახი)* |

| ***კონსტრუქციისტიპი:*** | |
|---|---|
| განსაზღვრეთ კონსტრუქციის ტიპი ახალი შენობისთვის: | I-B |

| სიმაღლის შეზღუდვები<br>*ცხრილი* 503 *-ის მიხედვით* | | |
|---|---|---|
| დაკავებულობები | დასაშვები სართულიანობა | შემოთავაზებული სართულიანობა |
| საცხოვრებელი ჯგუფი სც-2 | 11 სართული | 5 სართული |
| დამხმარე და სხვადასხვა დანიშნულების ჯგუფი დს | 5 სართული | 2 სართული |
| სასაწყობო ჯგუფი სწ-2 | 11 სართული | 1 სართული |
| სავაჭრო ჯგუფი სვ | 11 სართული | 2 სართული |
| საქმიანი ჯგუფი სქ | 11 სართული | 1 სართული |
| | დასაშვები სიმაღლე | შემოთავაზებული სიმაღლე |
| შენობის სიმაღლე = | 48.8 | 26.70 მ |
| მიწის დონის ზემოთ სართულ(ებ)ის რაოდენობა | 7 სართული | |

| ფართობის შეზღუდვები<br>*ცხრილი* 503 *-ის* | | |
|---|---|---|
| **დაკავებულობები** | **დასაშვები ფართობი (სართულზე)** | **შემოთავაზებული ფართობი (სართულზე) კვ.მ** |
| საცხოვრებელი ჯგუფი სც-2 | შეუზღუდავი | 950.6 |
| დამხმარე და სხვადასხვა დანიშნულების ჯგუფი დს | 3300 | 60.5 |
| სასაწყობო ჯგუფი სწ-2 | 7340 | 900.1 |
| სავაჭრო ჯგუფი სვ | შეუზღუდავი | 1036.4 |
| საქმიანი ჯგუფი სქ | შეუზღუდავი | 10.5 |
| **შემოთავაზებული ფართობების ჯამი =** | 2958.1 | |
| **სართულების რაოდენობა =** | 8 სართული | |

| გარე კედლის ცეცხლმედეგობისა და ღიობისადმი მოთხოვნები *ცხრილების* 602*-ის და* 705.8 *-ის* | | | | | | | | | |
|---|---|---|---|---|---|---|---|---|---|
| **გარე კედელი** | **ხანძარსაწინააღმდეგო მანძილი** (*მეტრი*) | **ცეცხლმედეგობის ხარისხი** (*საათი*) | | **კედლის ღიობების ფართობი** (*კედლის* %) | | | | | |
| | | **მოთხოვნილი** | **გათვალისწინებული** | **დასაშვები** | | | **გათვალისწინებული** | | |
| | | | | **დაცული** | **დაუცველი საშხეფებით** | **დაუცველი** | **დაცული** | **დაუცველი საშხეფებით** | **დაუცველი** |
| 1-7 (*ღერძებში*) | >9 | 0 | 0 | აუცილელებელი არ არის | აუცილელებელი არ არის | შეუზღუდავია | --- | --- | არ იზღუდება |
| ა-ზ (*ღერძებში*) | >9 | 0 | 0 | აუცილელებელი არ არის | აუცილელებელი არ არის | შეუზღუდავია | --- | --- | არ იზღუდება |
| 7-1 (*ღერძებში*) | >9 | 0 | 0 | აუცილელებელი არ არის | აუცილელებელი არ არის | შეუზღუდავია | --- | --- | არ იზღუდება |
| ზ-ა (*ღერძებში*) | >9 | 0 | 0 | აუცილელებელი არ არის | აუცილელებელი არ არის | შეუზღუდავია | --- | --- | არ არის ღიობი |

| ხანძრისაგან დაცვის სისტემებისადმი მოთხოვნები | | | | | | | |
|---|---|---|---|---|---|---|---|
| დაკავებულობები/ სივრცეები/გასასვლელი საშუალებები | ავტოსაშხეფი სისტემა | ალტერნატიული ავტომატური ცეცხლსაქრობი სისტემები | სახანძრო განგაშისა, კვამლაღმომჩენი და ცეცხლაღმოჩენი სისტემები | სახანძრო მილდგარების სისტემები | კვამლის საკონტროლო სისტემები | ხელის ცეცხლმაქრები | საავარიო განგაშის სისტემები |
| საცხოვრებელი ჯგუფი სც-2 | - | - | კი | - | - | - | - |
| სასაწყობო ჯგუფი სწ-2 | კი | - | კი | კი | - | კი | კი |
| სავაჭრო ჯგუფი სვ | - | - | კი | კი | - | კი | კი |
| საქმიანი ჯგუფი სქ | - | - | კი | - | - | - | - |
| კიბის უჯრედი | - | - | - | - | კი (*კიბის ფოიე განიავების სიტემით*) | - | |
| ლიფტები | - | - | - | - | კი (*ლიფტის ფოიე განიავების სიტემით*) | - | - |
| დერეფანი | - | - | კი | კი | კი (*მექანიკური განიავების სისტემა*) | კი | კი |
| სახანძრო-სამაშველო სამსახურის მიერ გამოსაყენებელი მისაერთებლები | | | | კი | | | |
| სახანძრო ტუმბოები და წყლის რეზერვუარი | | | | კი | | | |

| განიავებისადმი მოთხოვნები | | |
|---|---|---|
| დაკავებულობები/სივრცეები/გასასვლელი საშუალებები | ბუნებრივი განიავება | ხელოვნური განიავება |
| საცხოვრებელი ჯგუფი სც-2 (ბინები) | კი | კი |
| სასაწყობო ჯგუფი სწ-2 | არა | კი |
| სავაჭრო ჯგუფი სვ | კი | კი |
| საქმიანი ჯგუფი სქ | არა | კი |
| კიბის უჯრედი | არა | კი |
| ლიფტები | არა | კი |
| დერეფანი | არა | კი |

| თითოეული სართულიდან გასასვლელი საშუალება | | | | | | | | | |
|---|---|---|---|---|---|---|---|---|---|
| სართულები | დაკავებულობა და დაკავებულობის დატვირთვის ჯამური მაჩვენებელ | მოთხოვნილი გასასვლელების/გასასვლელთან მისადგომის რაოდენობა | გათვალისწინებული გასასვლელების/ გასასვლელთან მისადგომის რაოდენობა და ტიპი | გასასვლელი საშუალებების სიგანე (*მეტრი*) | | | | | |
| | | | | გზა-კიბეები | | დერაფანი | | გასასვლელის გზა-კარი | |
| | | | | მოთხოვნილი | გათვალისწინებული | მოთხოვნილი | გათვალისწინებული | მოთხოვნილი | გათვალისწინებული |
| -1 სართული | სწ-2 | 2 (გასასვლელი კიბე)/ | 2 (გასასვლელი კიბე)/ | 1.20 | 1.20 | -- | -- | 0.82 | 0.90 |
| პირველი სართული | სვ დ.დ. 96 | 2 გასასვლელი კარი | 2 გასასვლელი კარი | -- | -- | -- | -- | 0.82 | 0.90 |
| | სვ დ.დ. 212 | 2 გასასვლელი კარი | 3 გასასვლელი კარი | -- | -- | -- | -- | 0.82 | 0.90 |
| მეორე სართული | სვ | 2 (გასასვლელი კიბე) | 2 (გასასვლელი კიბე) | 1.20 | 1.20 | -- | -- | 0.82 | 0.90 |
| მესამე სართული დან მეშვიდე სართულის ჩათვლით | სც-2 | 2 (გასასვლელი კიბე)/1 გასასვლელთან მისადგომი დერეფანი | 2 (გასასვლელი კიბე)/1 გასასვლელთან მისადგომი დერეფანი | 1.20 | 1.20 | 1.50 | 1.50 | 0.82 | 0.90 |

| წყალსადენი სისტემის ფიქსირებული მოწყობილობების რაოდენობა (მიწის დონის ქვედა და პირველი სართულისთვის) *ცხრილი* 1602.1-*ის მიხედვით* | | | | | | | | | | | | | | |
|---|---|---|---|---|---|---|---|---|---|---|---|---|---|---|
| სართულები | დაკავებულობა და დაკავებულობის დატვირთვის ჯამური მაჩვენებელი | ფიქსირებული მოწყობილობები (*ცალი*) | | | | | | | | | | | | |
| | | უნიტაზი | | ტუალეტის ხელსაბანები | | აბაზანა/შხაპი | | სასმელი წყლის ფანტანი | | სამომსახურეო ნიჟარა | | სამზარეულოს ნიჟარა | | |
| | | *მამაკაცებისთვის* | *ქალებისთვის* | *მამაკაცებისთვის* | *ქალბატონებისთვის* | *მამაკაცებისთვის* | *ქალბატონებისთვის* | *მამაკაცებისთვის* | *ქალბატონებისთვის* | *მამაკაცებისთვის* | *ქალბატონებისთვის* | *მამაკაცებისთვის* | *ქალბატონებისთვის* | |
| ±0.00 ნიშნულზე | კომერციული სივრცე N1 | 1 ცალი 500-ზე | 2 | 1 ცალი 750-ზე | 2 | - | - | 1 ცალი 1000-ზე | 1 | 1 | 1 | - | - | |
| | კომერციული სივრცე N2 | 1 ცალი 500-ზე | 2 | 1 ცალი 750-ზე | 2 | - | - | 1 ცალი 1000-ზე | 1 | 1 | 1 | - | - | |
| მეორე სართულზე | კომერციული ფართისათვის | N1 | 1 ცალი 500-ზე | 2 | 1 ცალი 750-ზე | 2 | - | - | 1 ცალი 1000-ზე | 1 | 1 | 1 | - | - |

| წყალსადენი სისტემის ფიქსირებული მოწყობილობების რაოდენობა-საცხოვრებელი ჯგუფი სც-2 ქვეჯგუფები *ცხრილი* 1602.1-*ის მიხედვით* | | | | | | | | | | | |
|---|---|---|---|---|---|---|---|---|---|---|---|
| სართულები | საცხოვრებელი ერთეულები | ფიქსირებული მოწყობილობები | | | | | | | | | |
| | | უნიტაზი (ერთ საცხოვრებელ ერთეულზე) | | ტუალეტის ხელსაბანები (ერთ საცხოვრებელ ერთეულზე) | | აბაზანა/შხაპი (ერთ საცხოვრებელ ერთეულზე) | | სამზარეულოს ნიჟარა (ერთ საცხოვრებელ ერთეულზე) | | ავტომატური სარეცხი მანქანის მისაერთებელი | |
| | | *მამაკაცებისთვის* | *ქალბატონებისთვის* | *მამაკაცებისთვის* | *ქალბატონებისთვის* | *მამაკაცებისთვის* | *ქალბატონებისთვის* | *მამაკაცებისთვის* | *ქალბატონებისთვის* | *მამაკაცებისთვის* | *ქალბატონებისთვის* |
| III დან VII სართულის ჩათვლი | თითოეული ბინისათვის | 1 | 1 | 1 | 1 | 1 | 1 | 1 | 1 | 1 (20 *საცხ. ერთეულზე*) | 1 (*თითო საცხ. ერთეულზე*) |

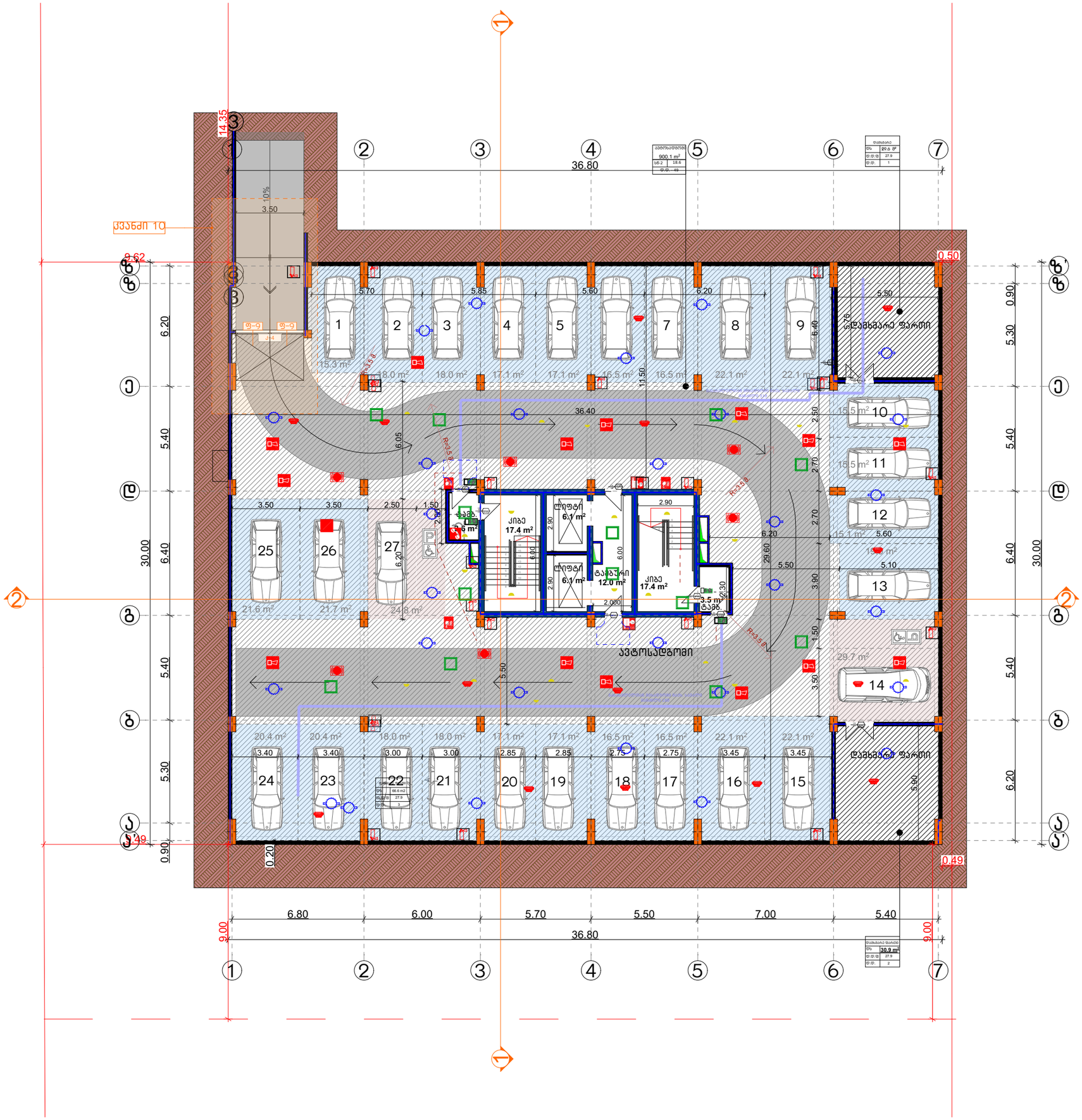


| სიმბოლოს სახელწოდება |
|---|
| სახანძრო მილსადენი |
| სახანძრო განყოფილებასთან კავშირის სისტემა |
| სახანძრო-სამაუწყებლო სატელეფონო მილსადენების მიმაერთებელი - ჭიშკრები |
| ხელის ცეცხლსაქრობი |
| სახანძრო განგაშის ღილაკი |
| კვამლის ავტომატური ალარმები |
| კვამლზე მორეაგირე მაუწყებელი |
| ავტოსამბაღები |
| სახანძრო ხმოვანი განგაშის საკომუნიკაციო სისტემა |
| საევაკუაციო გასასვლელის მანიშნებელი |
| სასმელი წყლის ფონტანი |
| ხელოვნური განათება |

CONSTRUCTOR +
Civil and industrial engineering company

საპროექტო ორგანიზაცია:

შ.პ.ს. "კონსტრუქტორი +"

არქიტექტურული ნაწილი

პირობითი აღნიშვნები:

- ღიობრაგმა
- მეგობასაბელი
- ბრძარი
- სას. სახღვარი
- ნაკვეთის საზღვარი
- სამეზობლო სახღვარი
- მეგნ. რეგულირების ხაზი. (ქუჩის ჯერი)
- მეზღუდვის არეული
- ჯრილის ხაზი
- მხრა
- ნაგვაგმარები ერნა
- სახანძრო მილსდარი
- სახანძრო განყოფილებასთან კავშირის სისტემა
- სახანძრო-სამაუწყებლო სატელეფონო მილ. მიმართებული მიმაერთებელი - ჭიშკრები
- ხელის ცეცხლმაქრი
- სახანძრო განგაშის ღილაკი
- კვამლის ავტომატური ალარმები
- კვამლზე მორეაგირე მაუწყებელი
- ავტოსამბაღი
- სახანძრო ხმოვანი განგაშის საკომუნიკაციო სისტემა
- საევაკუაციო გასასვლელის მანიშნებელი
- სასმელი წყლის ფონტანი
- ხელოვნური განათება

გეგმის დასახელება:

გეგმა -3.30 ნიშნულზე

პროექტი:

მრავალფუნქციური კომპლექსი ბლოკი 2

დამკვეთი:

შ.პ.ს. "დრიმ პალასი"

მისამართი:

ქ. თბილისი, დიდმის სასწავლო საცდელი მეურნეობა. ს/კ 01.72.14.009.523

| პროექტის სტატუსი: | თარიღი: |
|---|---|
| ახალი მშენებლობა | 2025/02/28 |

შემსრულებლები:

| | | |
|---|---|---|
| დირექტორი | ნ. მუმლაძე | |
| პრ. ავტორი | შ. მაღრაძე | |

| მასშტაბი: | ფურც. რაოდ. | ფურცლ. ზომა |
|---|---|---|
| 1:200 | 47 | A3 |

ფურცლის № Ა-19

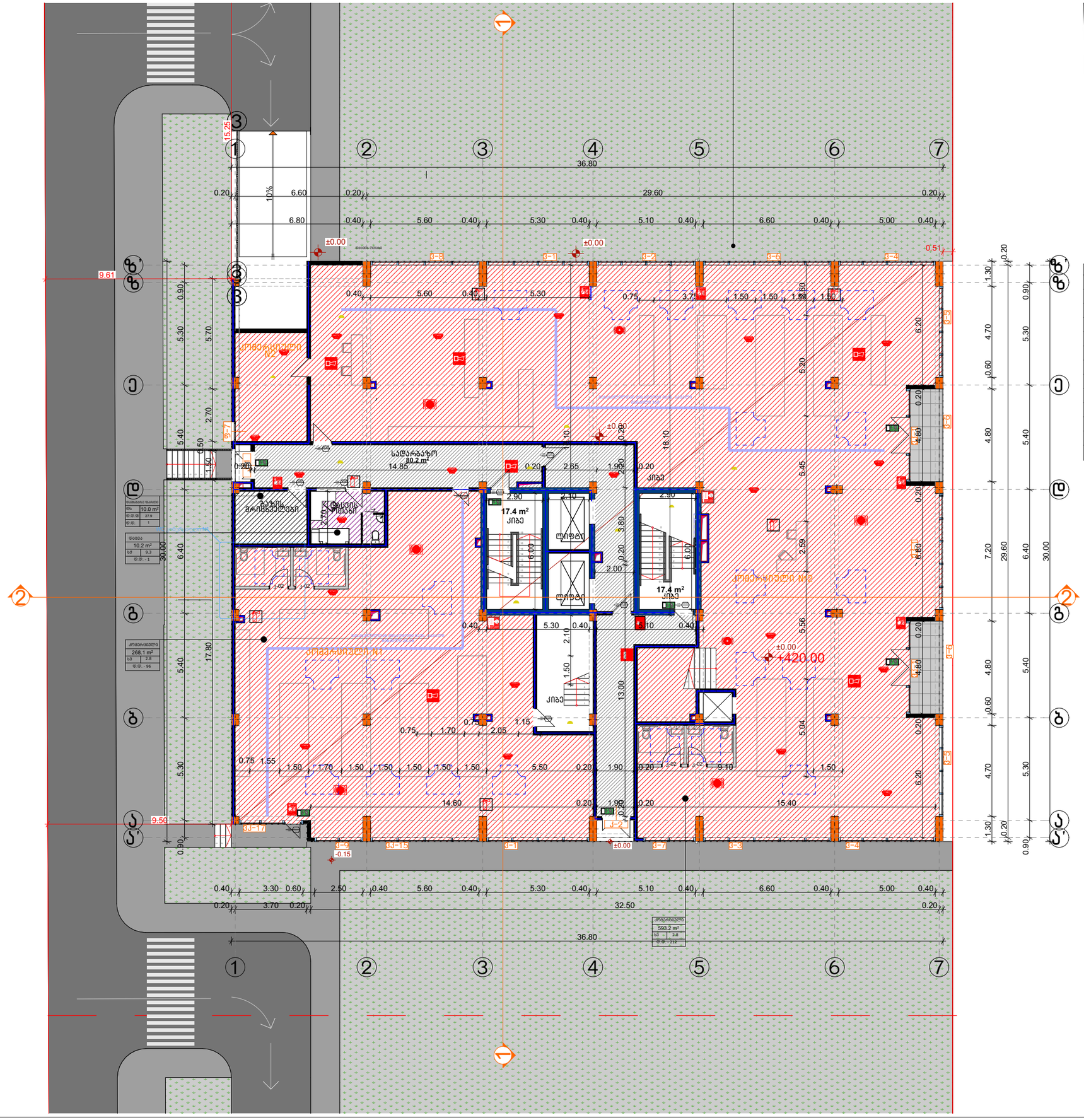
სალარაჯო
14.85 m²
17.4 m²
ქიბე
ლიფტი
ტუალეტი მამაკაცის
ტუალეტი ქალის
ტუალეტი მამაკაცის
ტუალეტი ქალის
ტუალეტი მამაკაცის
ტუალეტი ქალის

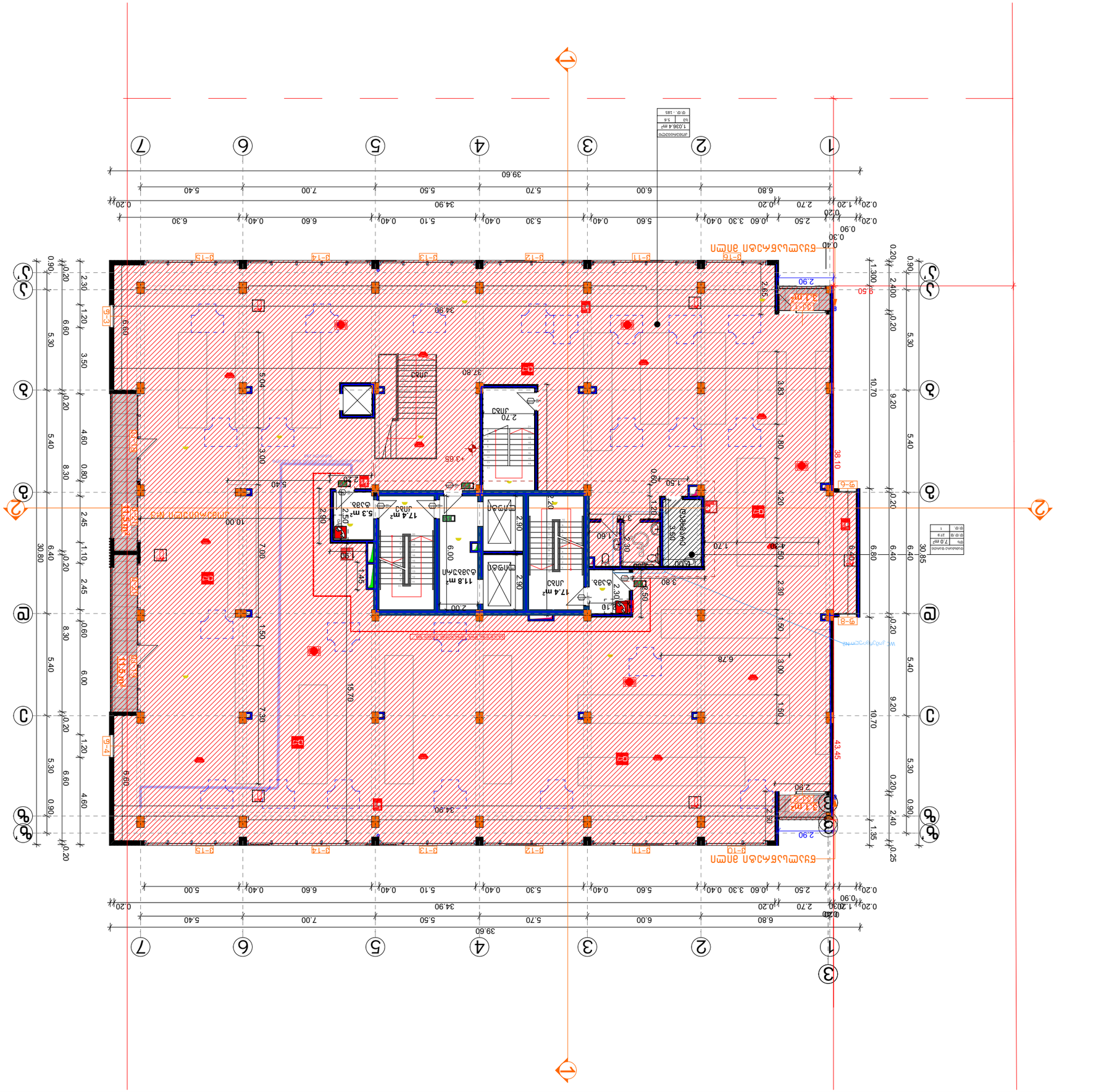
1
2
3
4
5
6
7
39.60
6.80
6.00
5.70
5.60
5.10
5.30
6.60
6.30
5.40
7.00
5.50
6.40
34.90
2.70
2.50
3.30
1.20
0.60
0.40
0.20
0.90
0.30
0.10
0.40
A
B
C
1.30
2.40
5.30
9.20
10.70
5.40
6.40
30.85
6.80
2.30
1.50
3.00
1.80
4.20
3.83
2.65
2.90
3.1 m²
38.10
43.45
15.70
7.30
6.78
34.90
37.80
11.5 m²
17.4 m²
11.8 m²
5.3 m²
2.70
2.20
2.90
1.50
1.70
3.80
3.50
2.00
1.45
2.50
3.00
5.04
10.00
7.00
5.40
3.50
6.60
5.30
4.60
8.30
6.40
30.80
2.45
1.10
0.80
0.90
0.20
0.25
2.40
0.90
1.35
9-1
9-2
9-3
9-4
9-5
9-6
9-7
9-8
9-9
9-10
9-11
9-12
9-13
9-14
9-15
9-16
+3.65
+3.65
+3.65

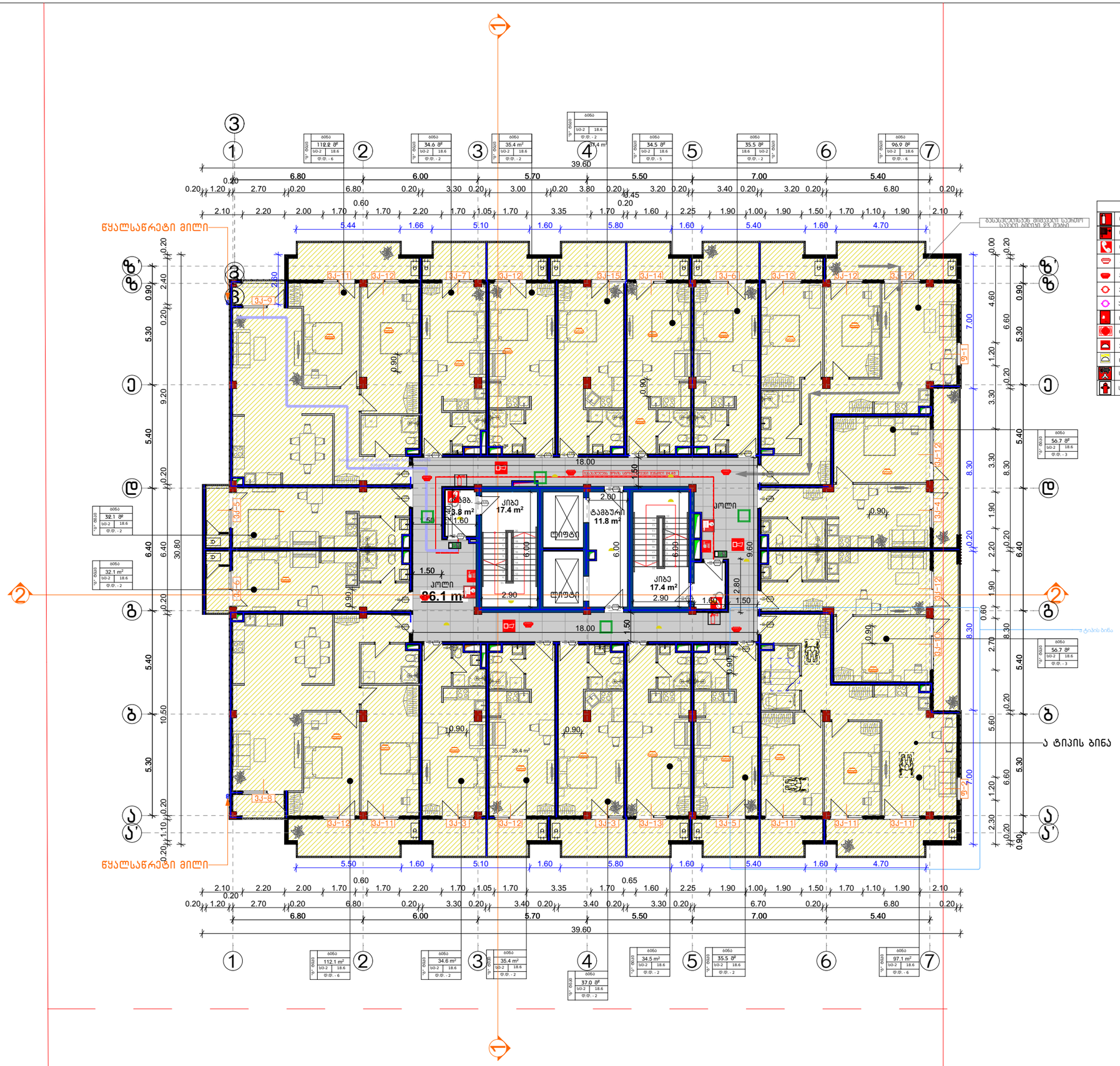
სიმბოლოს სახელწოდება
ხანძრის ავტომატური სიგნალიზაციის ცენტრალური პულტი
ხანძრის ავტომატური სიგნალიზაციის საკონტროლო პანელი (ჯგუფური)
ხანძრის ავტომატური სიგნალიზაციის საკონტროლო პანელი (ინდივიდუალ

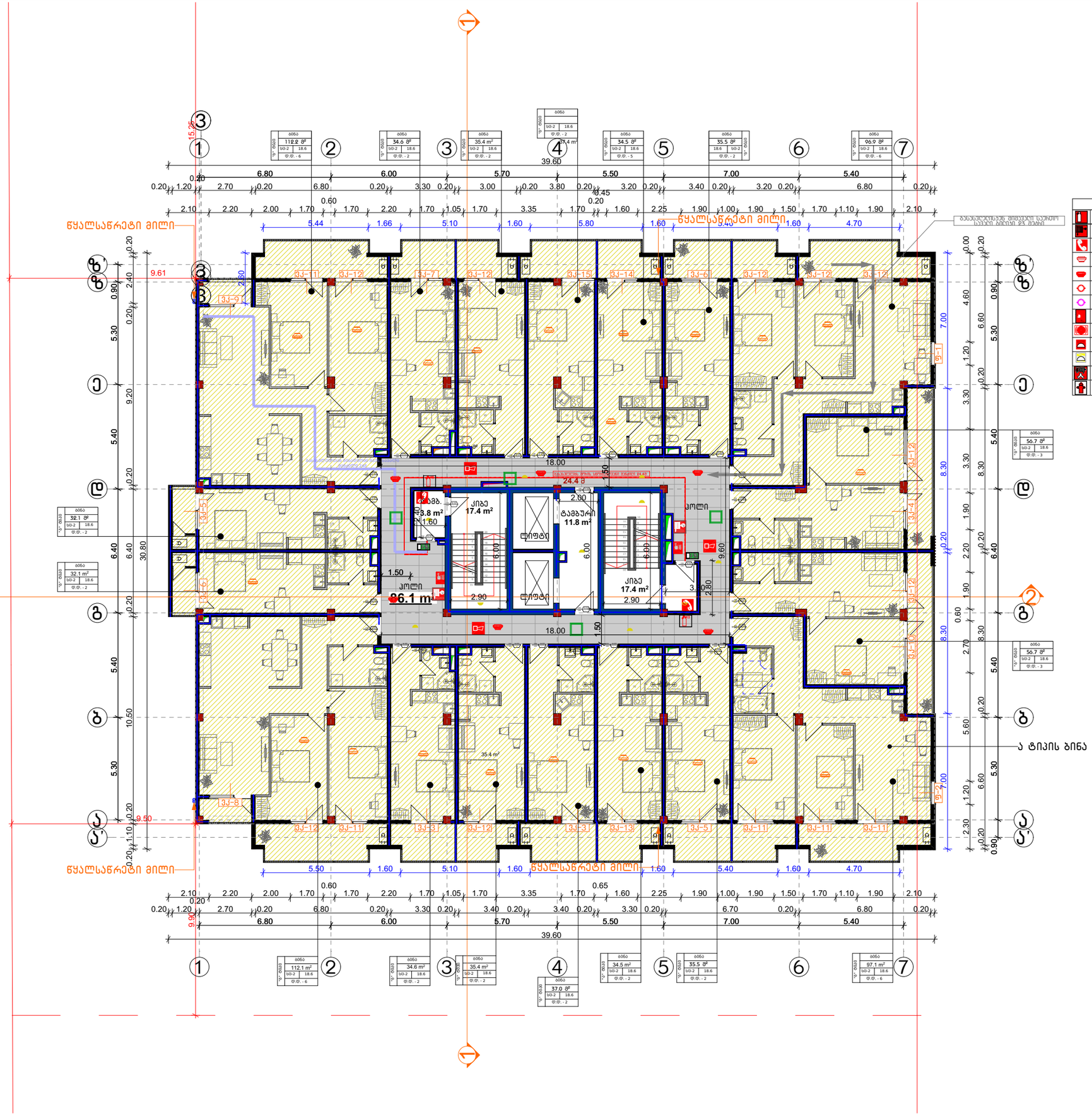


CONSTRUCTOR +
Civil and industrial engineering company

საპროექტო ორგანიზაცია:

შ.პ.ს. "კონსტრუქტორი +"

# არქიტექტურული ნაწილი

ჰორიზონტი აღნიშვნები:

- ღერძგრაგმა
- მავბასაბელი
- ბრძარი
- სპე. სახღვარი
- ნეგვლეობებიდი სავმზრობლო სახღვარი
- მგნვ. რეგვლეირების ხაზი, (უკანა ეზო)
- მეზღვდვის არეული
- ჯრილის ხაზი
- მახაზ
- ნაგავმვარები ურნა
- სახანძრო მილსდგარი
- სახანძრო მანყოფილებასთან ავვშირის სისტემა
- სახანძრო-სამგვველო სემპაზარის მიერ გამოსაყენებელი მისაერთებელი - ჰიდრანტი
- ხანძრის ცხელმკვრი
- სახანძრო მანგანის ღილაკი
- ავვლის ავტომატური აღმოჩენი
- ავვლზე მორავებირე მავწყებელი
- ავტოსამბეჟი
- სამგნებო ხმოვანი მანგანის საყოველთაო სისტემა
- სავვაკუაციო მასალეველის მანიშნებელი
- სასმელი წყლის ფანტანი
- ხელოვნური მანივება

გვერდის დასახელება:

## გეგმა +10.60 ნიშნულზე

პროექტი:

მრავალფუნქციური კომპლექსი ბლოკი 2

დამკვეთი:

შ.პ.ს. "დრიმ პალასი"

მისამართი:

ქ. თბილისი, დიღმის სასწავლო საცდელი მეურნეობა, ს/ა 01.72.14.009.523

| პროექტის სტატუსი: | თარიღი: |
|---|---|
| ახალი მშენებლობა | 2025/02/28 |

მონაწილეები:

| | |
|---|---|
| დირექტორი | ნ. მემლაძე |
| არ. ავტორი | შ. მაღრაძე |

| მასშტაბი: | ფურც. რაოდ. | ფურცლ. ზომა |
|---|---|---|
| 1:200 | 47 | A3 |

ფურცლის №: ა-23

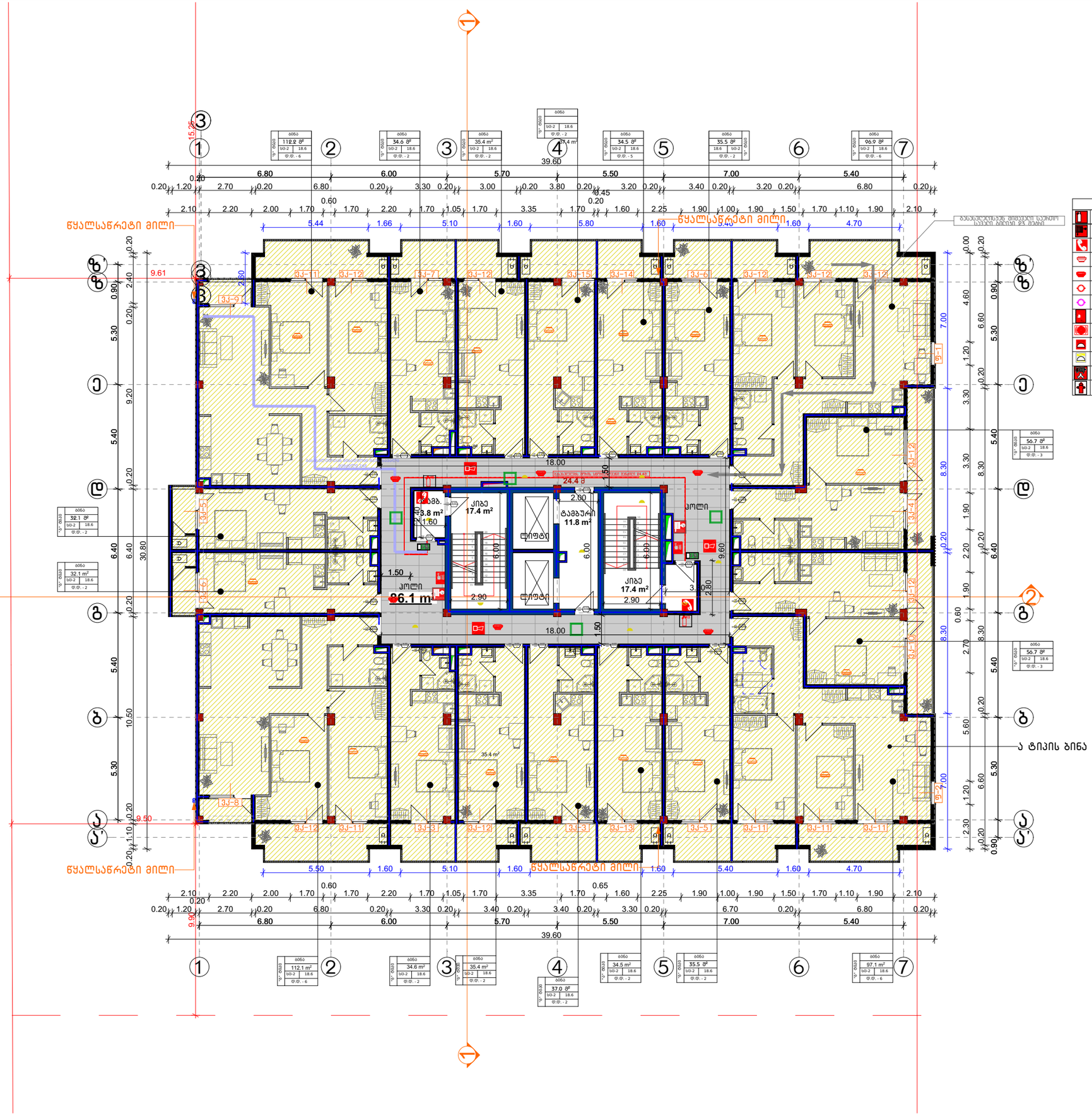
სიმბოლოს სახელწოდება
ხანძრის სიგნალიზაციის მიმღები საკონტროლო პანელი (ხსმპ)

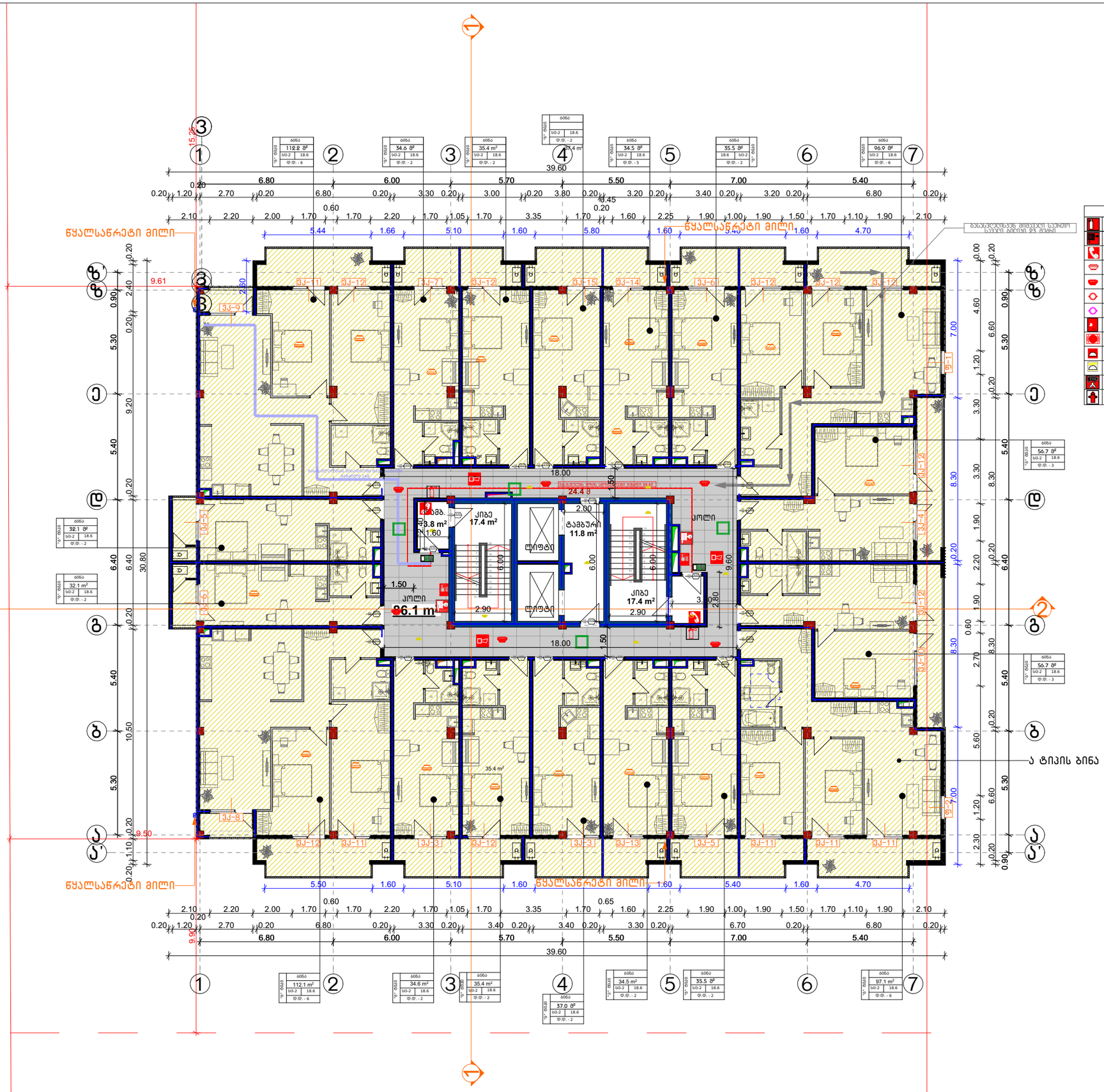
სიმბოლოს სახელწოდება
ხანძრის ავტომატური სიგნალიზაციის სისტემა
ხანძრის ავტომატური სიგნალიზაციის სისტემა
ხანძრის ავტომატური სიგნალიზაციის სისტემა

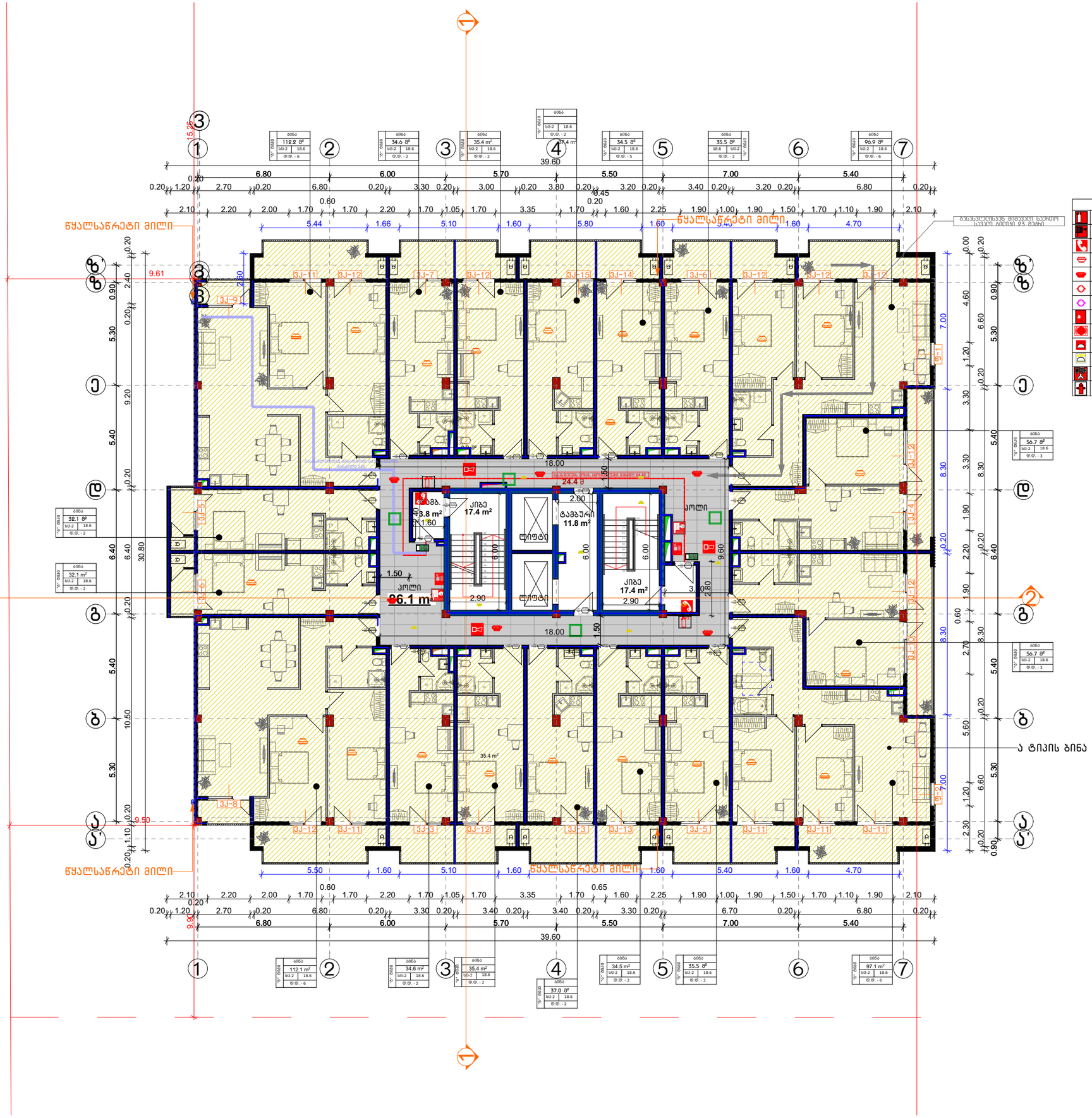


| სიმბოლოს სახელწოდება |
|---|
| ხელის ცეცხლმქრობი |
| სახანძრო მილსადენი |
| ორმხრივი ავტომატის სისტემა |
| ავტომატზე მორთებირე მაუწყებელი |
| ავტომატის ავტომატური აღმოჩენი |
| ავტოსატუმბი |
| ალტერნატიული ავტომატური ცეცხლსაწინააღმდეგო სისტემა |
| სახანძრო განგაშის ღილაკი |
| დამავალებელთა მეტყობინების სისტემა (სახანძრო სიგნალიზაცია) |
| ავტორიული განათება |
| საევაკუაციო განათება |
| სახანძრო მიმართებელი |
| სახანძრო მილსადენი |

CONSTRUCTOR +
Civil and industrial engineering company

საპროექტო ორგანიზაცია:

შ.პ.ს. "კონსტრუქტორი +"

# არქიტექტურული ნაწილი

პირობითი აღნიშვნები:

- ღიობრაგმა
- მეზანსახელი
- ბრძანი
- სას. სახღვარი
- ტერიტორიების სანეზიზოლო სახღვარი
- ბეტონ. რეზერვუარების ბაზის, (ეკავა ზოლი)
- მეზღუდვის ორეული
- ჯრილის ხახი
- მხხა
- ნაგვაგმავრავი ურნა
- სახანძრო მილსადენი
- სახანძრო განყოფილებასთან ავშირის სისტემა
- სახანძრო-სავაგვაკლო სავსახურის მიერ გამოსაყენებელი მისაერომები - მილრანი
- ხელის ცეცხლმქრობი
- სახანძრო განგაშის ღილაკი
- ავტომატის ავტომატური აღმოჩენი
- ავტომატზე მორთებირე მაუწყებელი
- ავტოსატუმბი
- სავანგაშო ხმოვანი განგაშის საყოველთაო სისტემა
- საევაკუაციო მასაკლელის მანიშნებელი
- სასმელი წყლის ფანტანი
- ხელოვნური მანიკვება

გვერდის დასახელება:

## გეგმა +20.50 ნიშნულზე

პროექტი:

მრავალფუნქციური კომპლექსი ბლოკი 2

დამკვეთი:

შ.პ.ს. "დრიმ პალასი"

მისამართი:

ქ. თბილისი, დიღმის სასწავლო საცდელი მეურნეობა, ს/ს 01.72.14.009.523

| პროექტის სტატუსი: | თარიღი: |
|---|---|
| ახალი მშენებლობა | 2025/02/28 |

მთავრულებლები:

| | | |
|---|---|---|
| დირექტორი | ნ. მუმლაძე | |
| არ. ავტორი | შ. მაღრაძე | |

| მასშტაბი: | ფურც. რაოდ. | ფურცლ. ზომა |
|---|---|---|
| 1:200 | 47 | A3 |

ფურცლის № ა-26

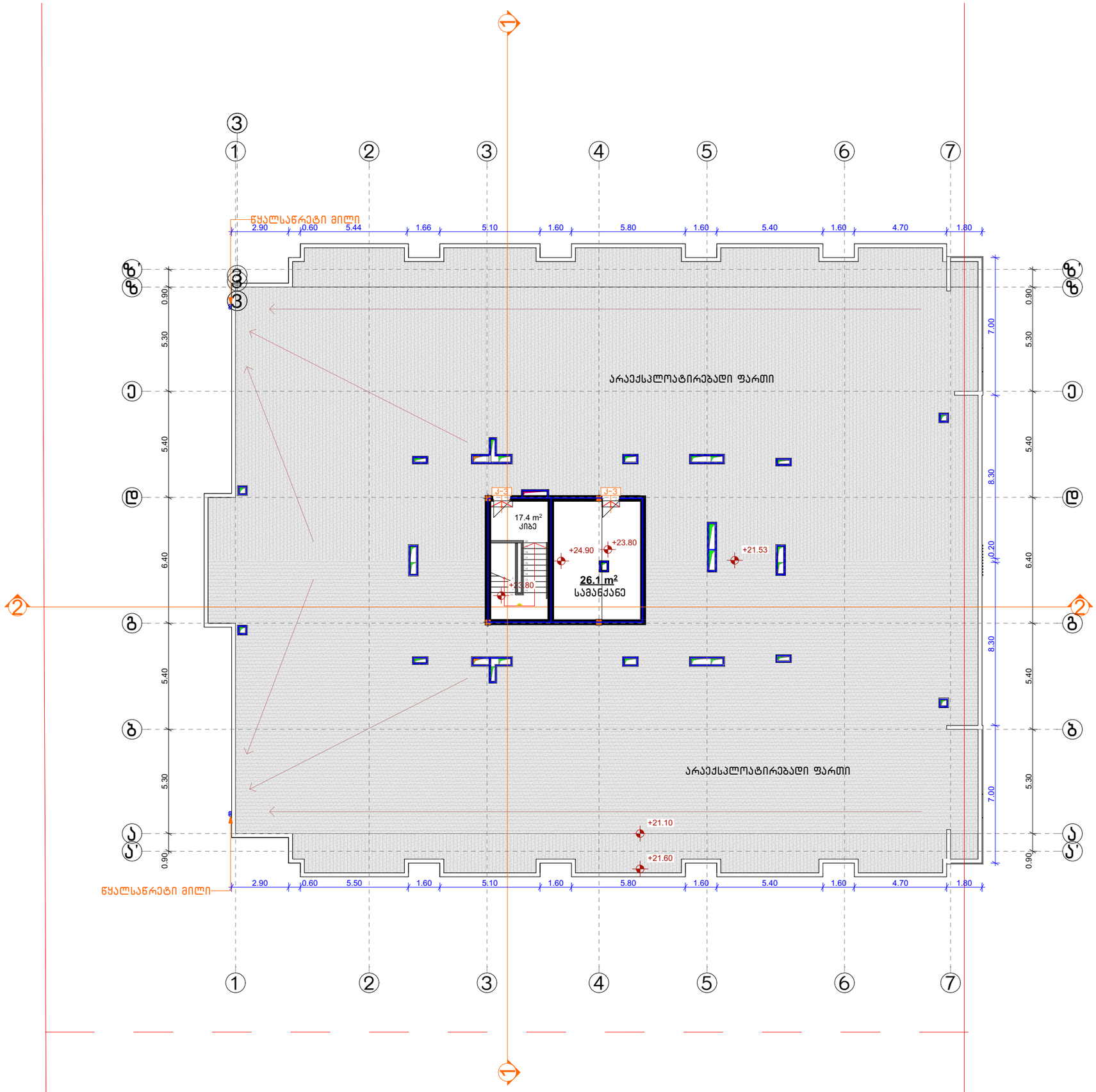


| სიმბოლოს სახელწოდება |
|---|
| ხანძრის ცეცხლმქრობი |
| სახანძრო მილსადენი |
| ორმხრივი კავშირის სისტემა |
| ჯაჭვზე მორკეპირე მეშვეპელი |
| ჯაჭვის ავტომატური ლეპომპენი |
| ავტომატიკა |
| ელექტრონული ავტომატური ცეცხლქრობის სისტემა |
| სახანძრო განგაშის ღილაკი |
| დაპაკეპილეპა მეტეოროლოგიის სისტემა განაცხადის განსილვისათვის |
| ავარიული განათება |
| საევარიო განათება |
| სახანძრო მისაერთებელი |
| სახანძრო ჰიდრანტი |

CONSTRUCTOR +
Civil and industrial engineering company

საპროექტო ორგანიზაცია:

შ.პ.ს. "კონსტრუქტორი +"

# არქიტექტურული ნაწილი

პირობითი აღნიშვნები:

- დიაფრაგმა
- შემავსებელი
- ტიხარი
- სპ. საზღვარი
- წარმოსახვითი სამეზობლო საზღვარი
- განაშ. რეგულირების ხაზი. (უკანა ეზო)
- შეზღუდვის არეალი
- ჭრილის ხაზი
- შახტა
- ნაგავშემკრები ურნა

გვერდის დასახელება:

## გეგმა +23.80 ნიშნულზე

პროექტი:

მრავალფუნქციური კომპლექსი ბლოკი 3

დამკვეთი:

შ.პ.ს. "დრიმ პალასი"

მისამართი:

ქ. თბილისი, დიღმის სასწავლო საცდელი მეურნეობა, ს/კ 01.72.14.009.523

| პროექტის სტატუსი: | თარიღი: |
|---|---|
| ახალი მშენებლობა | 2025/02/28 |

შემსრულებლები:

| | | |
|---|---|---|
| დირექტორი | ნ. მუმლაძე | |
| პრ. არქიტორი | შ. მაღრაძე | |
| | | |
| | | |

| მასშტაბი: | ფურც. რაოდ. | ფურცლ. ზომა |
|---|---|---|
| 1:200 | 47 | A3 |

ფურცლის №: Ა-27

# ჭრილი 1-1

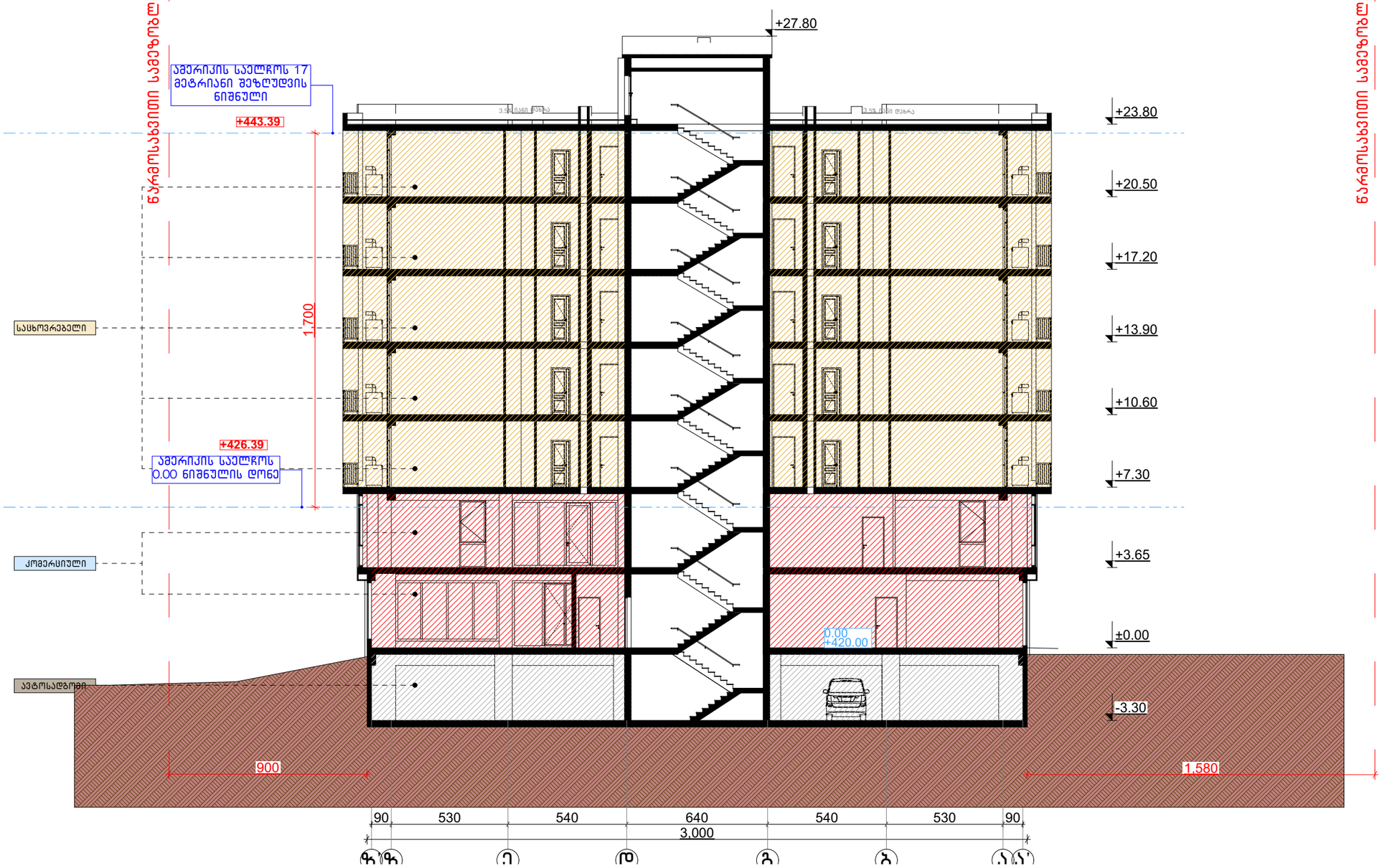


მ. 1:200

CONSTRUCTOR +
Civil and industrial engineering company

საპროექტო ორგანიზაცია:

შ.პ.ს. "კონსტრუქტორი +"

არქიტექტურული ნაწილი

ჰირობითი აღნიშვნები:

- დიაფრაგმა
- შემავსებელი
- ტიხარი
- საპ. საზღვარი
- წარმოსახვითი სამეზობლო საზღვარი
- განაპ. რეგულირების ხაზი. (უკანა ეზო)
- შეზღუდვის არეალი
- ჭრილის ხაზი
- შახტა
- ნაგვისშემკრები ურნა

გვერდის დასახელება:

**ჭრილი** 1-1

პროექტი:

მრავალფუნქციური კომპლექსი ბლოკი 3

დამკვეთი:

შ.პ.ს. "დრიმ პალასი"

მისამართი:

ქ. თბილისი, დიღმის სასწავლო საცდელი მეურნეობა, ს/კ 01.72.14.009.523

| პროექტის სტატუსი: | თარიღი: |
|---|---|
| ახალი მშენებლობა | 2025/02/28 |

შემსრულებლები:

| | | |
|---|---|---|
| დირექტორი | ნ. მუმლაძე | |
| პრ. ავტორი | შ. მაღრაძე | |

| მასშტაბი: | ფურც. რაოდ. | ფურცლ. ზომა |
|---|---|---|
| 1:200 | 47 | A3 |

ფურცლის №: ა-28

# ჭრილი 2-2

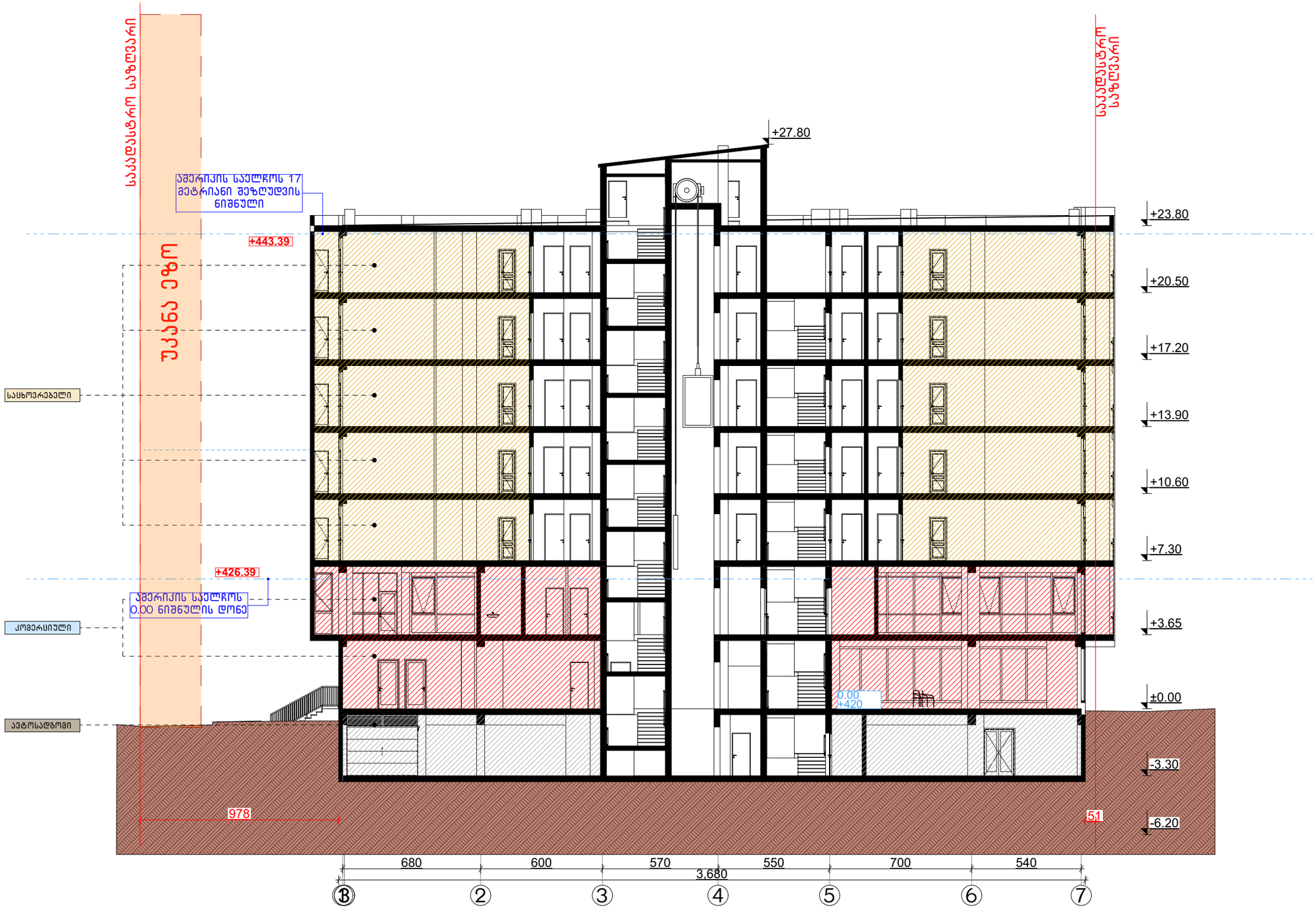


მ. 1:200

CONSTRUCTOR +
Civil and industrial engineering company

საპროექტო ორგანიზაცია:

შ.პ.ს. "კონსტრუქტორი +"

არქიტექტურული ნაწილი

ჰირობითი აღნიშვნები:

- დიაფრაგმა
- შემავსებელი
- ტიხარი
- საპ. საზღვარი
- წარმოსახვითი სამეზობლო საზღვარი
- განაპ. რეგულირების ხაზი. (უკანა ეზო)
- შეზღუდვის არეალი
- ჭრილის ხაზი
- შახტა
- ნაგვისშემკრები ურნა

გვერდის დასახელება:

**ჭრილი** 2-2

პროექტი:

მრავალფუნქციური კომპლექსი ბლოკი 3

დამკვეთი:

შ.პ.ს. "დრიმ პალასი"

მისამართი:

ქ. თბილისი, დიღმის სასწავლო საცდელი მეურნეობა, ს/კ 01.72.14.009.523

| პროექტის სტატუსი: | თარიღი: |
|---|---|
| ახალი მშენებლობა | 2025/02/28 |

მთავრულებლები:

| | |
|---|---|
| დირექტორი | ნ. მუმლაძე |
| პრ. ავტორი | შ. მაღრაძე |

| მასშტაბი: | ფურც. რაოდ. | ფურცლ. ზომა |
|---|---|---|
| 1:200 | 47 | A3 |

ფურცლის №: ა-29

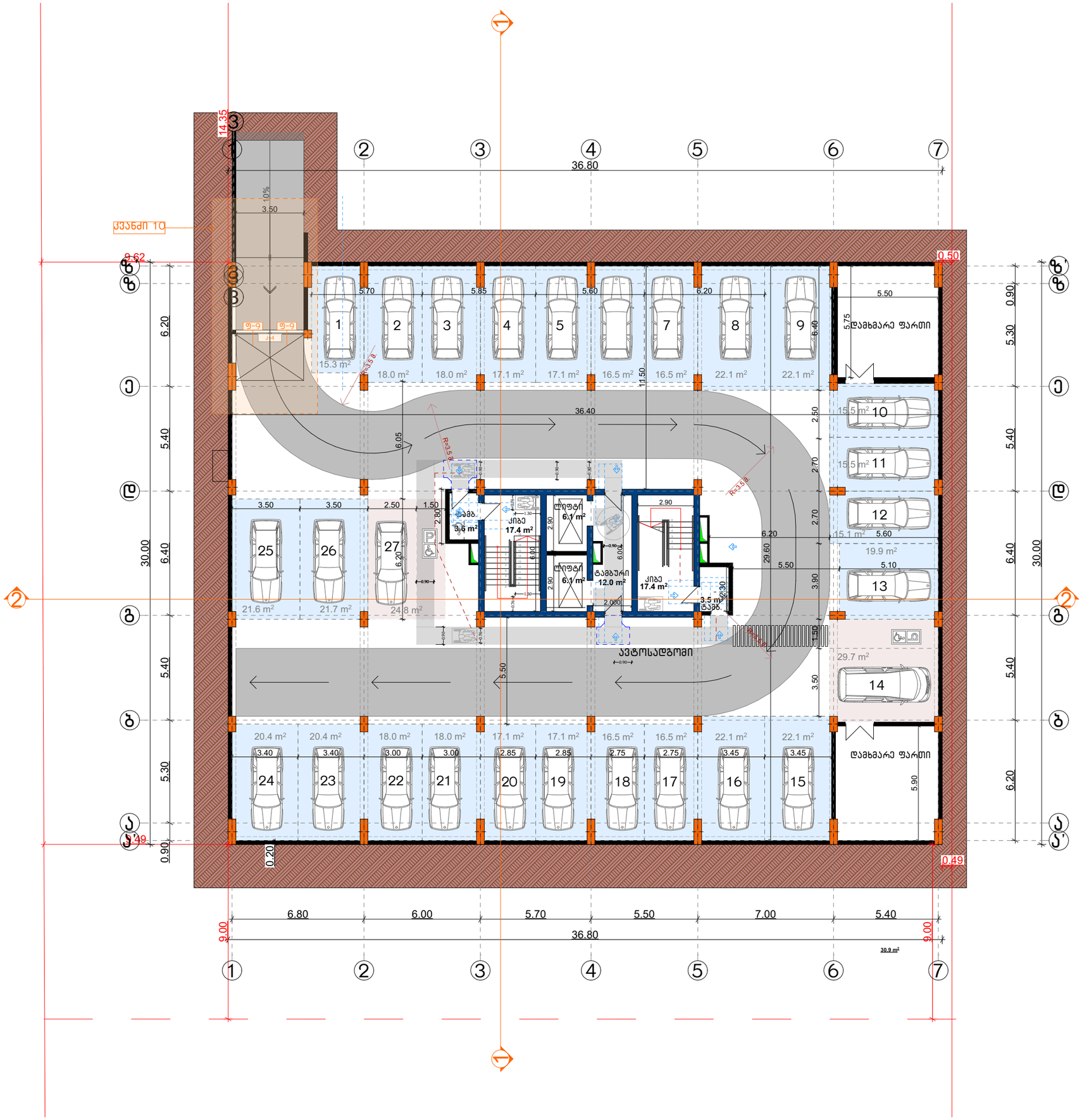


CONSTRUCTOR +
Civil and industrial engineering company

საპროექტო ორგანიზაცია:

შ.პ.ს. "კონსტრუქტორი +"

# არქიტექტურული ნაწილი

პირობითი აღნიშვნები:

- დიაფრაგმა
- შემავსებელი
- ტიხარი
- სას. საზღვარი
- წარმოსახვითი სამეზობლო საზღვარი
- განაშ. რეგულირების ხაზი. (უკანა ეზო)
- შეზღუდვის არეალი
- ჭრილის ხაზი
- შახტა
- ნაგავშემკრები ურნა

გვერდის დასახელება:

## გეგმა -3.30 ნიშნულზე

პროექტი:

მრავალფუნქციური კომპლექსი ბლოკი 3

დამკვეთი:

შ.პ.ს. "დრიმ პალასი"

მისამართი:

ქ. თბილისი, დიდმის სასწავლო საცდელი მეურნეობა. ს/კ 01.72.14.009.523

| პროექტის სტატუსი: | თარიღი: |
|---|---|
| ახალი მშენებლობა | 2025/02/28 |

შემსრულებლები:

| | | |
|---|---|---|
| დირექტორი | ნ. მუმლაძე | |
| პრ. ავტორი | შ. მაღრაძე | |

| მასშტაბი: | ფურც. რაოდ. | ფურცლ. ზომა |
|---|---|---|
| 1:200 | 47 | A3 |

ფურცლის № Ა-30

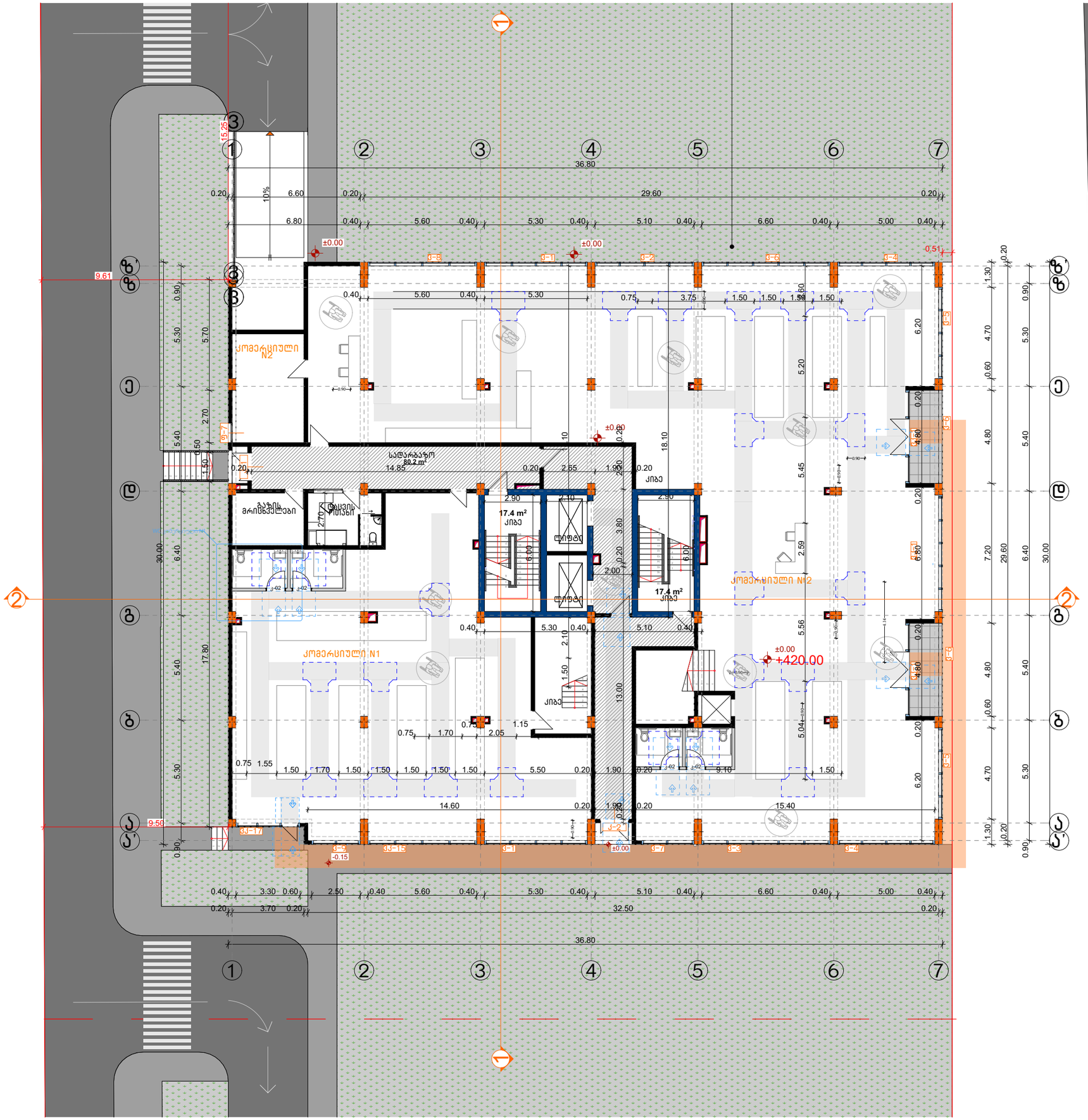
სველი წერტილი
სველი წერტილი
სველი წერტილი

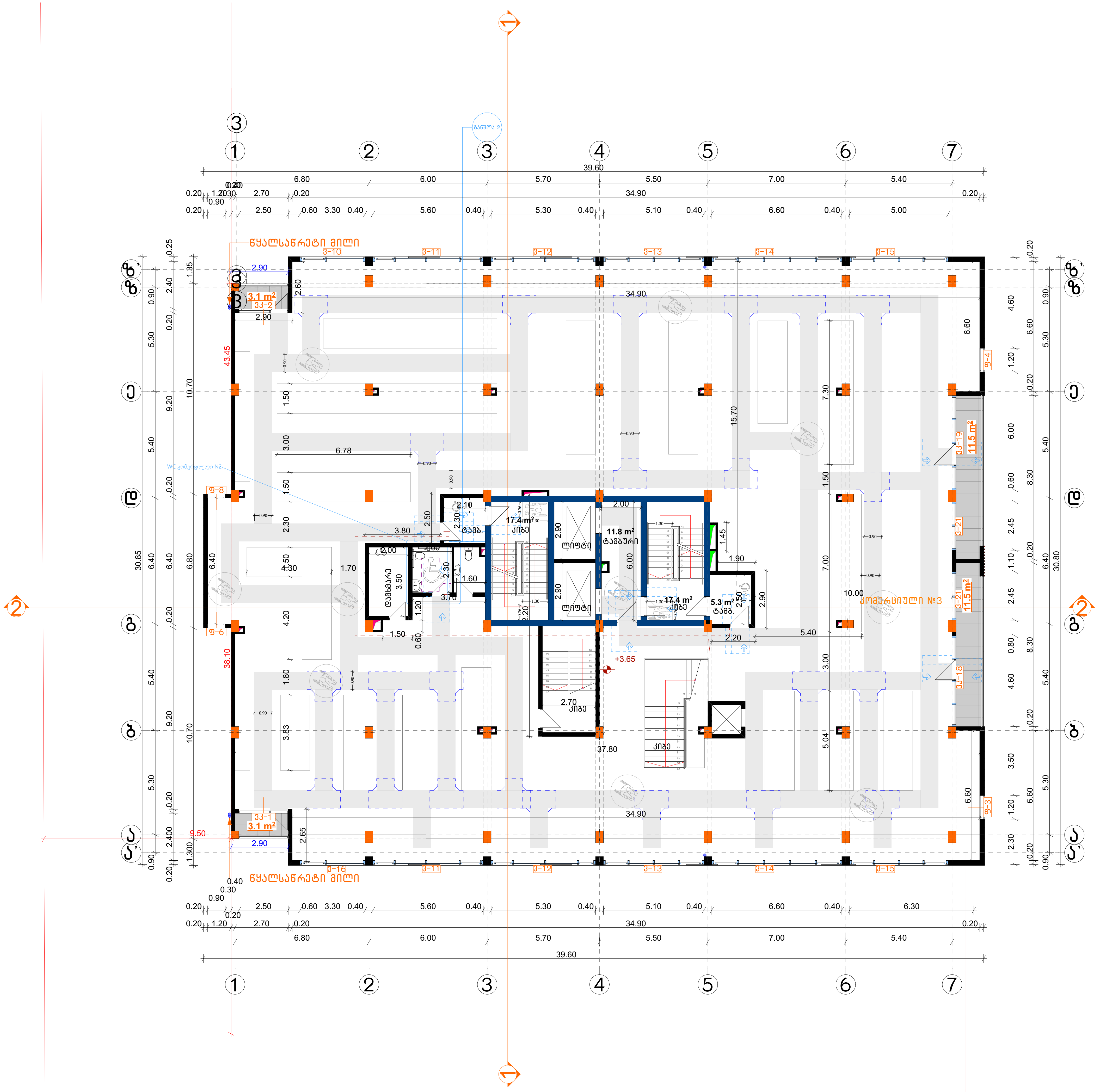


CONSTRUCTOR +

Civil and industrial engineering company

საპროექტო ორგანიზაცია:

შ.პ.ს. "კონსტრუქტორი +"

## არქიტექტურული ნაწილი

პირობითი აღნიშვნები:

- დიაფრაგმა
- შემავსებელი
- ტიხარი
- საკ. საზღვარი
- წარმოსახვითი სამეზობლო საზღვარი
- განაშ. რეგულირების ხაზი. (უკანა ეზო)
- შეზღუდვის არეალი
- ჭრილის ხაზი
- შახტა
- ნაგავშემკრები ურნა

გვერდის დასახელება:

## გეგმა +3.65 ნიშნულზე

პროექტი:

მრავალფუნქციური კომპლექსი ბლოკი 3

დამკვეთი:

შ.პ.ს. "დრიმ პალასი"

მისამართი:

ქ. თბილისი, დიდმის სასწავლო საცდელი მეურნეობა. ს/კ 01.72.14.009.523

| პროექტის სტატუსი: | თარიღი: |
|---|---|
| ახალი მშენებლობა | **2025/02/28** |

შემსრულებლები:

| | |
|---|---|
| დირექტორი | ნ. მუმლაძე |
| პრ. ავტორი | შ. მაღრაძე |

| მასშტაბი: | ფურც. რაოდ. | ფურცლ. ზომა |
|---|---|---|
| **1:200** | 47 | **A3** |

ფურცლის № ა-32

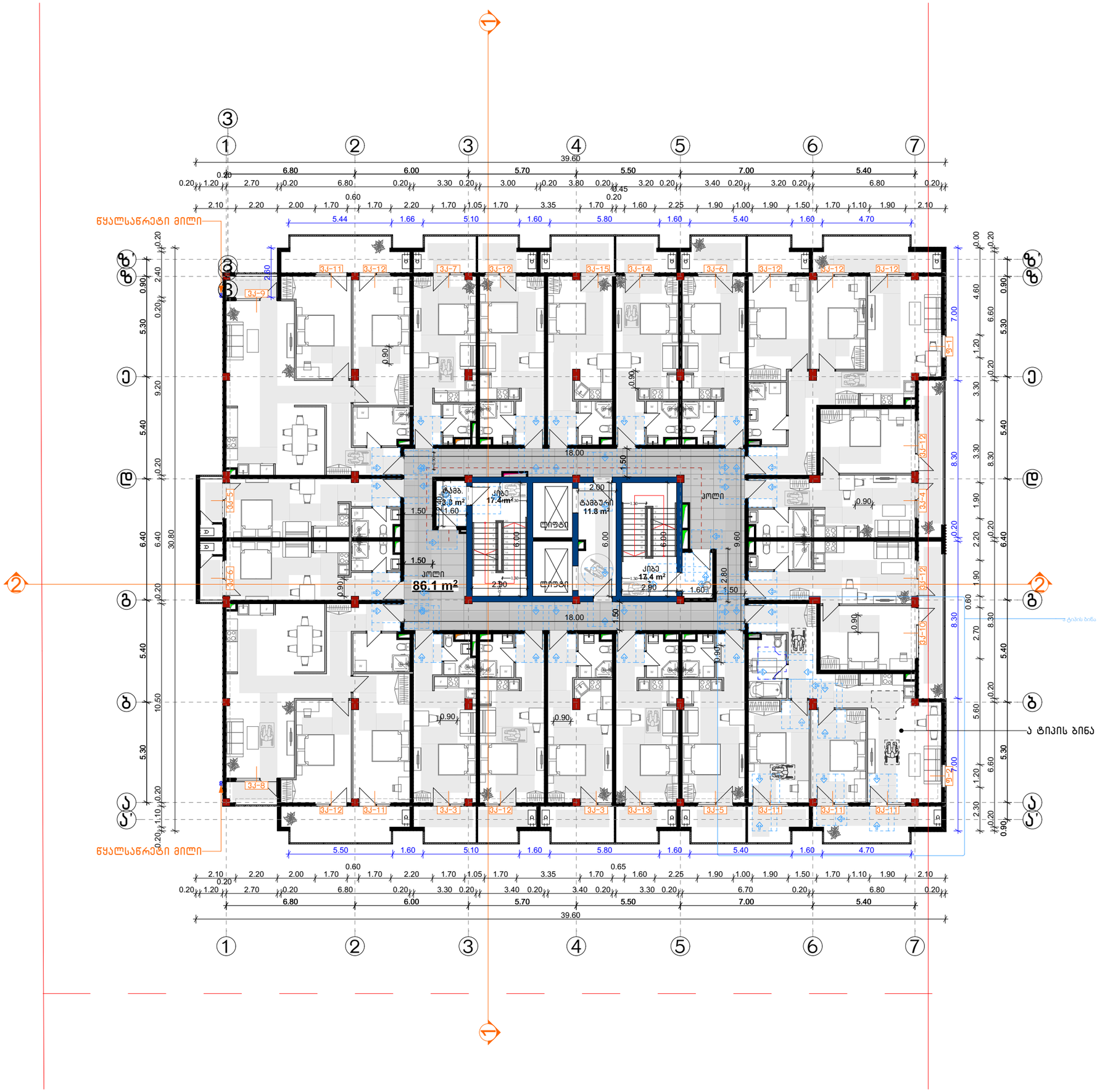


CONSTRUCTOR +
Civil and industrial engineering company

საპროექტო ორგანიზაცია:

შ.პ.ს. "კონსტრუქტორი +"

# არქიტექტურული ნაწილი

პირობითი აღნიშვნები:

- დიაფრაგმა
- შემავსებელი
- ტიხარი
- სპ. საზღვარი
- წარმოსახვითი სამეზობლო საზღვარი
- განაშ. რეგულირების ხაზი. (უკანა ეზო)
- შეზღუდვის არეალი
- ჭრილის ხაზი
- შახტა
- ნაგვისშემკრები ურნა

გვერდის დასახელება:

## გეგმა +7.30 ნიშნულზე

პროექტი:

მრავალფუნქციური კომპლექსი ბლოკი 3

დამკვეთი:

შ.პ.ს. "დრიმ პალასი"

მისამართი:

ქ. თბილისი, დიდმის სასწავლო საცდელი მეურნეობა. ს/კ 01.72.14.009.523

| პროექტის სტატუსი: | თარიღი: |
|---|---|
| ახალი მშენებლობა | 2025/02/28 |

შემსრულებლები:

| | | |
|---|---|---|
| დირექტორი | ნ. მუმლაძე | |
| პრ. ავტორი | შ. მაღრაძე | |
| | | |
| | | |

| მასშტაბი: | ფურც. რაოდ. | ფურცლ. ზომა |
|---|---|---|
| 1:200 | 47 | A3 |

ფურცლის № Ა-33

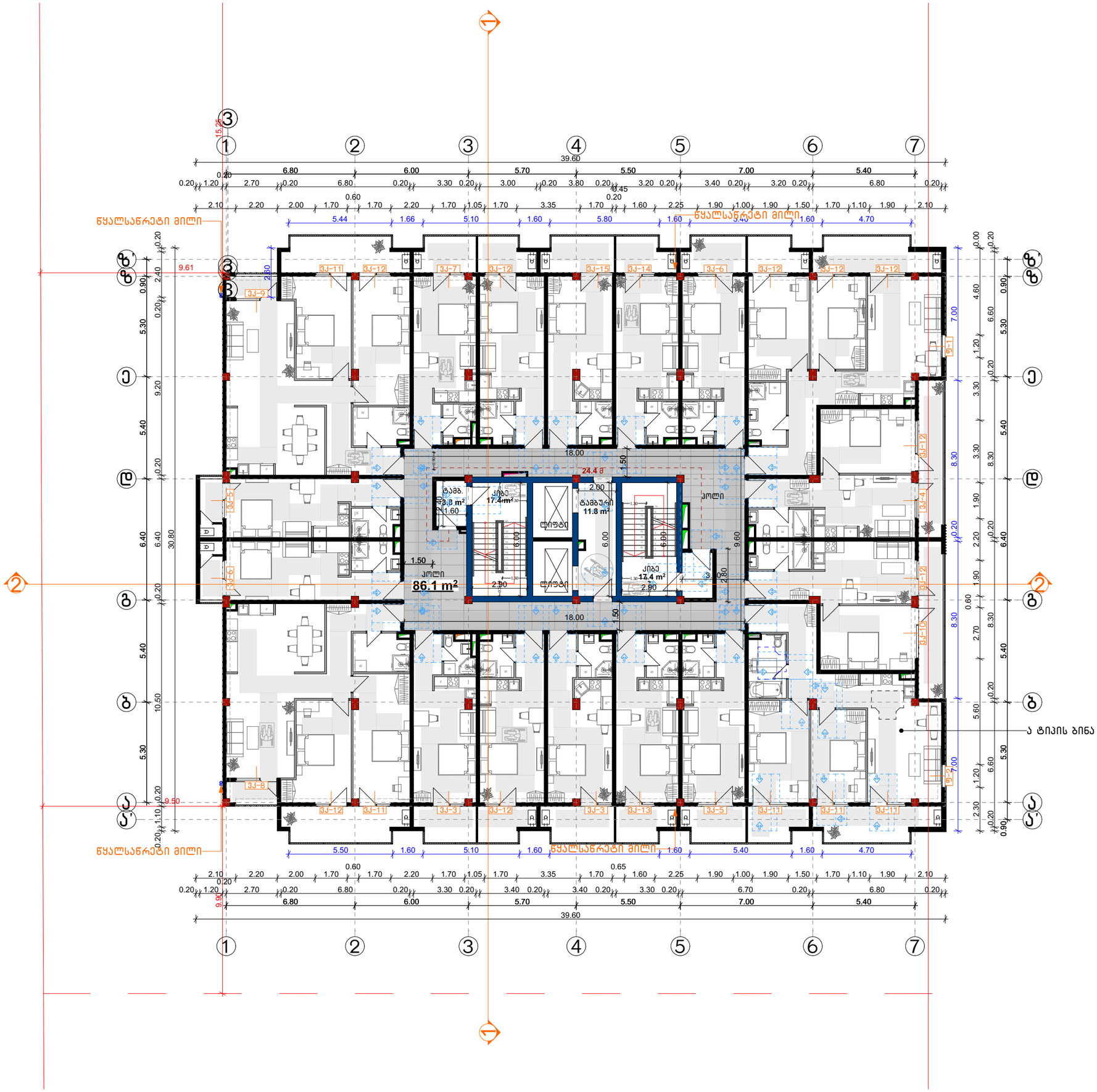


CONSTRUCTOR +
Civil and industrial engineering company

საპროექტო ორგანიზაცია:

შ.პ.ს. "კონსტრუქტორი +"

# არქიტექტურული ნაწილი

პირობითი აღნიშვნები:

- დიაფრაგმა
- შემავსებელი
- ტიხარი
- სად. საზღვარი
- წარმოსახვითი სამეზობლო საზღვარი
- განად. რეგულირების ხაზი. (უკანა ეზო)
- შეზღუდვის არეალი
- ჭრილის ხაზი
- შახტა
- ნაგვისშემკრები ურნა

გვერდის დასახელება:

## გეგმა +10.60 ნიშნულზე

პროექტი:

მრავალფუნქციური კომპლექსი ბლოკი 3

დამკვეთი:

შ.პ.ს. "დრიმ პალასი"

მისამართი:

ქ. თბილისი, დიდმის სასწავლო საცდელი მეურნეობა. ს/კ 01.72.14.009.523

| პროექტის სტატუსი: | თარიღი: |
|---|---|
| ახალი მშენებლობა | 2025/02/28 |

შემსრულებლები:

| | | |
|---|---|---|
| დირექტორი | ნ. მუმლაძე | |
| პრ. ავტორი | შ. მაღრაძე | |

| მასშტაბი: | ფურც. რაოდ. | ფურცლ. ზომა |
|---|---|---|
| 1:200 | 47 | A3 |

ფურცლის № Ა-34

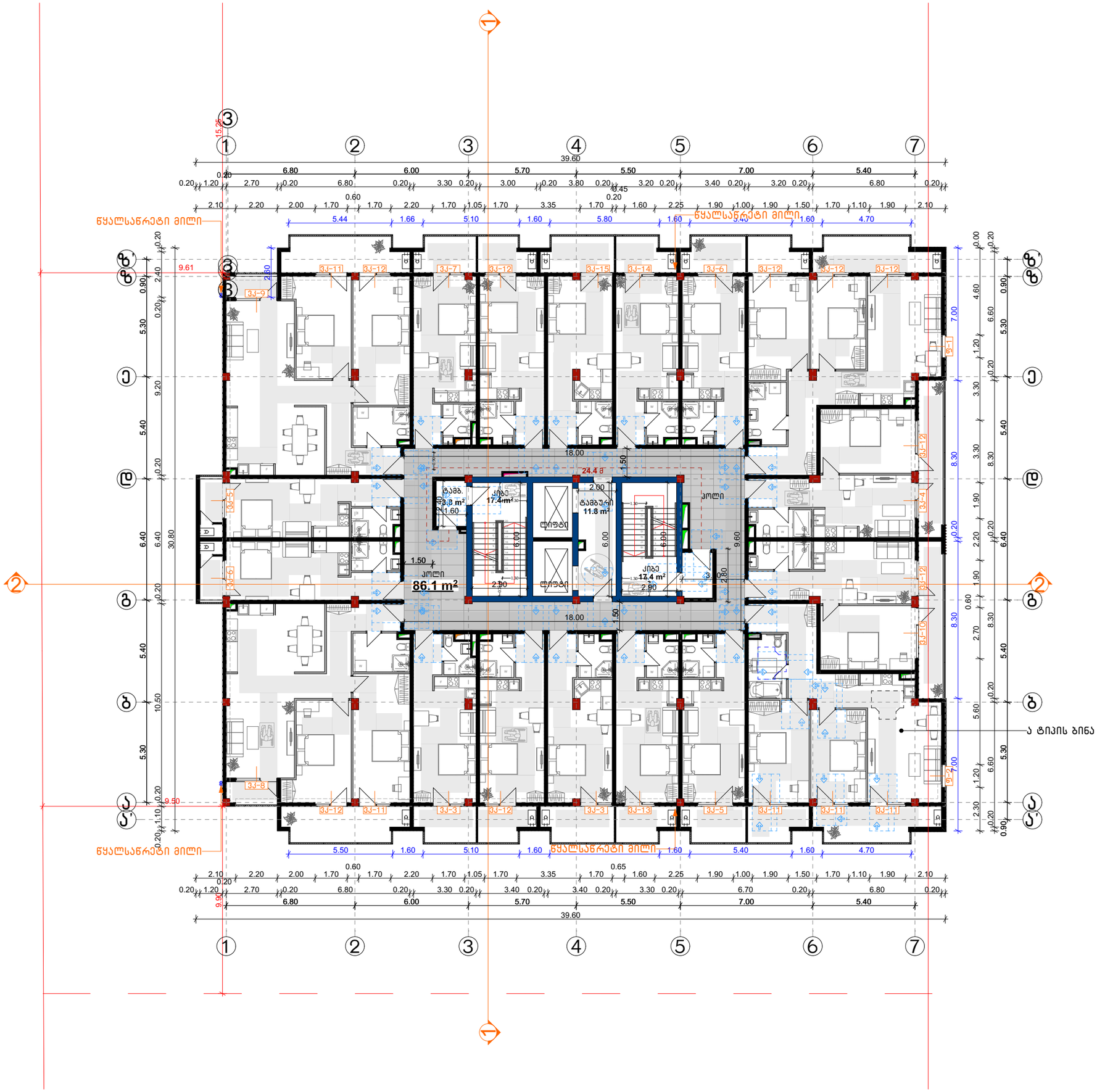


CONSTRUCTOR +
Civil and industrial engineering company

საპროექტო ორგანიზაცია:

შ.პ.ს. "კონსტრუქტორი +"

# არქიტექტურული ნაწილი

პირობითი აღნიშვნები:

- დიაფრაგმა
- შემავსებელი
- ტიხარი
- სად. საზღვარი
- წარმოსახვითი სამეზობლო საზღვარი
- განად. რეგულირების ხაზი. (უკანა ეზო)
- შეზღუდვის არეალი
- ჭრილის ხაზი
- შახტა
- ნაგვისშემკრები ურნა

გვერდის დასახელება:

## გეგმა +13.90 ნიშნულზე

პროექტი:

მრავალფუნქციური კომპლექსი ბლოკი 3

დამკვეთი:

შ.პ.ს. "დრიმ პალასი"

მისამართი:

ქ. თბილისი, დიდმის სასწავლო საცდელი მეურნეობა. ს/კ 01.72.14.009.523

| პროექტის სტატუსი: | თარიღი: |
|---|---|
| ახალი მშენებლობა | 2025/02/28 |

შემსრულებლები:

| | | |
|---|---|---|
| დირექტორი | ნ. მუმლაძე | |
| პრ. ავტორი | შ. მაღრაძე | |

| მასშტაბი: | ფურც. რაოდ. | ფურცლ. ზომა |
|---|---|---|
| 1:200 | 47 | A3 |

ფურცლის № ა-35

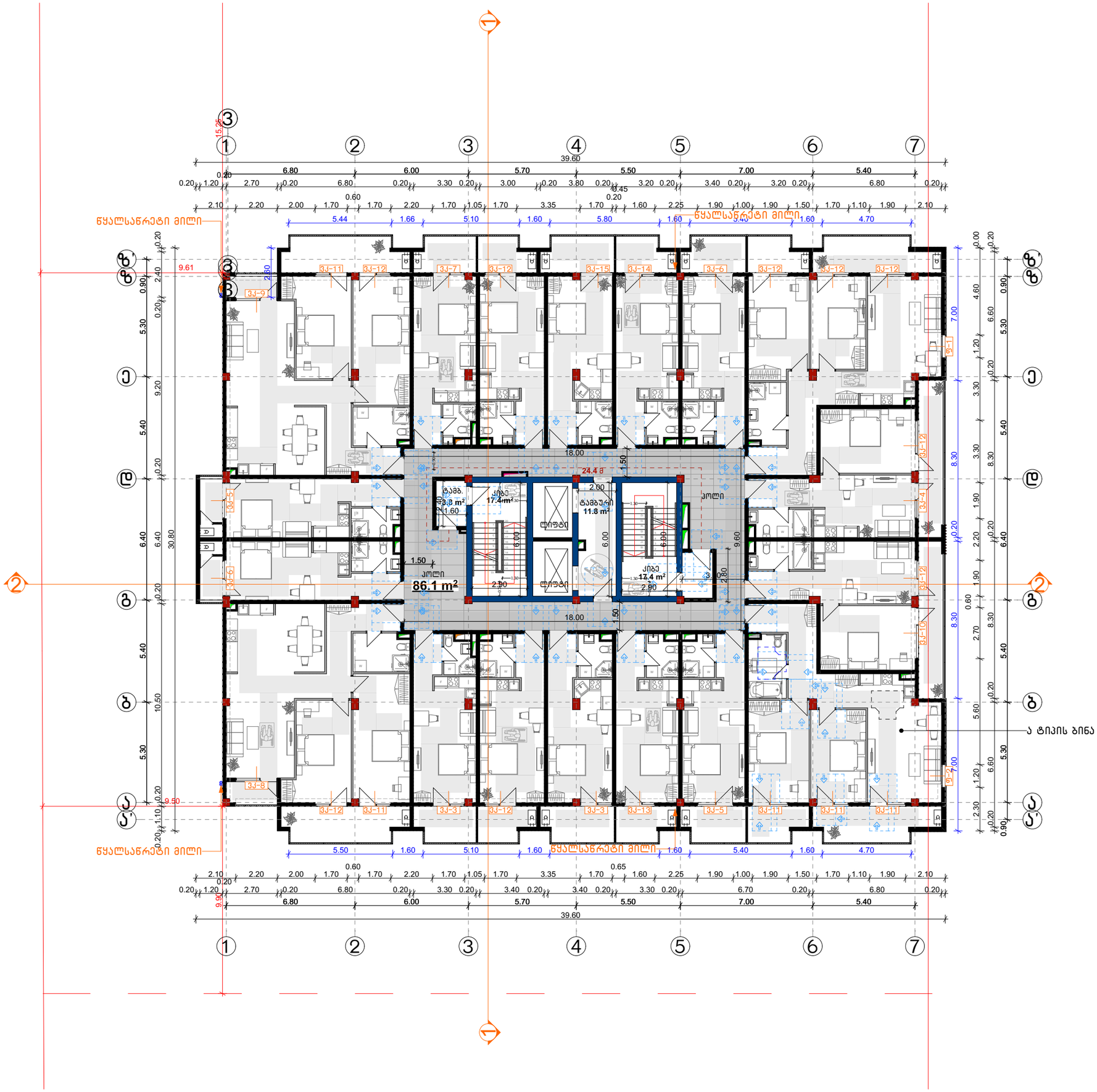


CONSTRUCTOR +
Civil and industrial engineering company

საპროექტო ორგანიზაცია:

შ.პ.ს. "კონსტრუქტორი +"

# არქიტექტურული ნაწილი

პირობითი აღნიშვნები:

- დიაფრაგმა
- შემავსებელი
- ტიხარი
- სად. საზღვარი
- წარმოსახვითი სამეზობლო საზღვარი
- განად. რეგულირების ხაზი. (უკანა ეზო)
- შეზღუდვის არეალი
- ჭრილის ხაზი
- შახტა
- ნაგვისშემკრები ურნა

გვერდის დასახელება:

## გეგმა +17.20 ნიშნულზე

პროექტი:

მრავალფუნქციური კომპლექსი ბლოკი 3

დამკვეთი:

შ.პ.ს. "დრიმ პალასი"

მისამართი:

ქ. თბილისი, დიდმის სასწავლო საცდელი მეურნეობა. ს/კ 01.72.14.009.523

| პროექტის სტატუსი: | თარიღი: |
|---|---|
| ახალი მშენებლობა | 2025/02/28 |

შემსრულებლები:

| | | |
|---|---|---|
| დირექტორი | ნ. მუმლაძე | |
| პრ. ავტორი | შ. მაღრაძე | |

| მასშტაბი: | ფურც. რაოდ. | ფურცლ. ზომა |
|---|---|---|
| 1:200 | 47 | A3 |

ფურცლის № ა-36

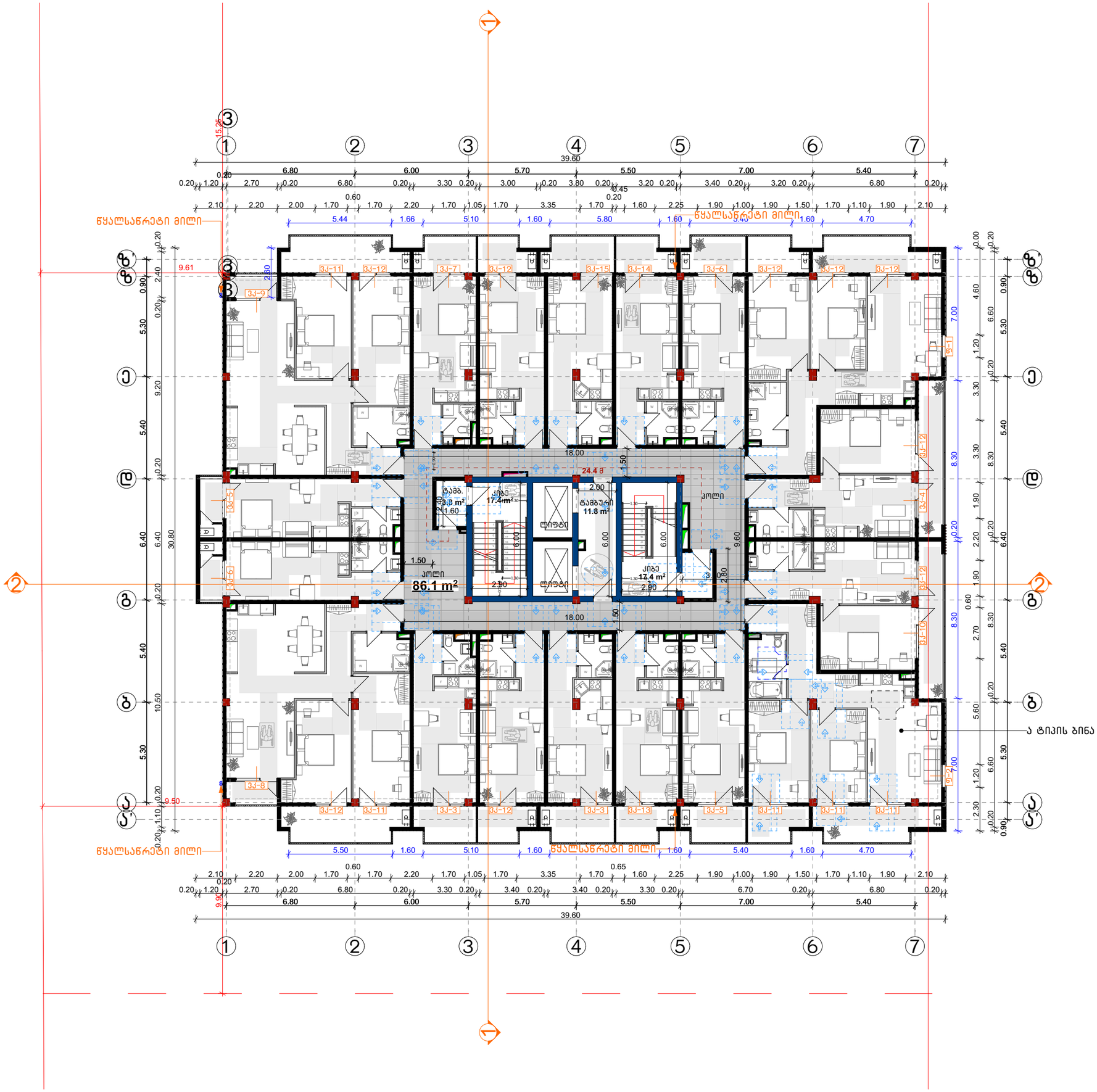


CONSTRUCTOR +
Civil and industrial engineering company

საპროექტო ორგანიზაცია:

შ.პ.ს. "კონსტრუქტორი +"

# არქიტექტურული ნაწილი

პირობითი აღნიშვნები:

- დიაფრაგმა
- შემავსებელი
- ტიხარი
- საპ. საზღვარი
- წარმოსახვითი სამეზობლო საზღვარი
- განაშ. რეგულირების ხაზი. (უკანა ეზო)
- შეზღუდვის არეალი
- ჭრილის ხაზი
- შახტა
- ნაგვისშემკრები ურნა

გვერდის დასახელება:

## გეგმა +20.50 ნიშნულზე

პროექტი:

მრავალფუნქციური კომპლექსი ბლოკი 3

დამკვეთი:

შ.პ.ს. "დრიმ პალასი"

მისამართი:

ქ. თბილისი, დიდმის სასწავლო საცდელი მეურნეობა. ს/კ 01.72.14.009.523

| პროექტის სტატუსი: | თარიღი: |
|---|---|
| ახალი მშენებლობა | 2025/02/28 |

შემსრულებლები:

| | | |
|---|---|---|
| დირექტორი | ნ. მუმლაძე | |
| პრ. ავტორი | შ. მაღრაძე | |
| | | |
| | | |

| მასშტაბი: | ფურც. რაოდ. | ფურცლ. ზომა |
|---|---|---|
| 1:200 | 47 | A3 |

ფურცლის №: ა-37

# ა ტიპის ბინა

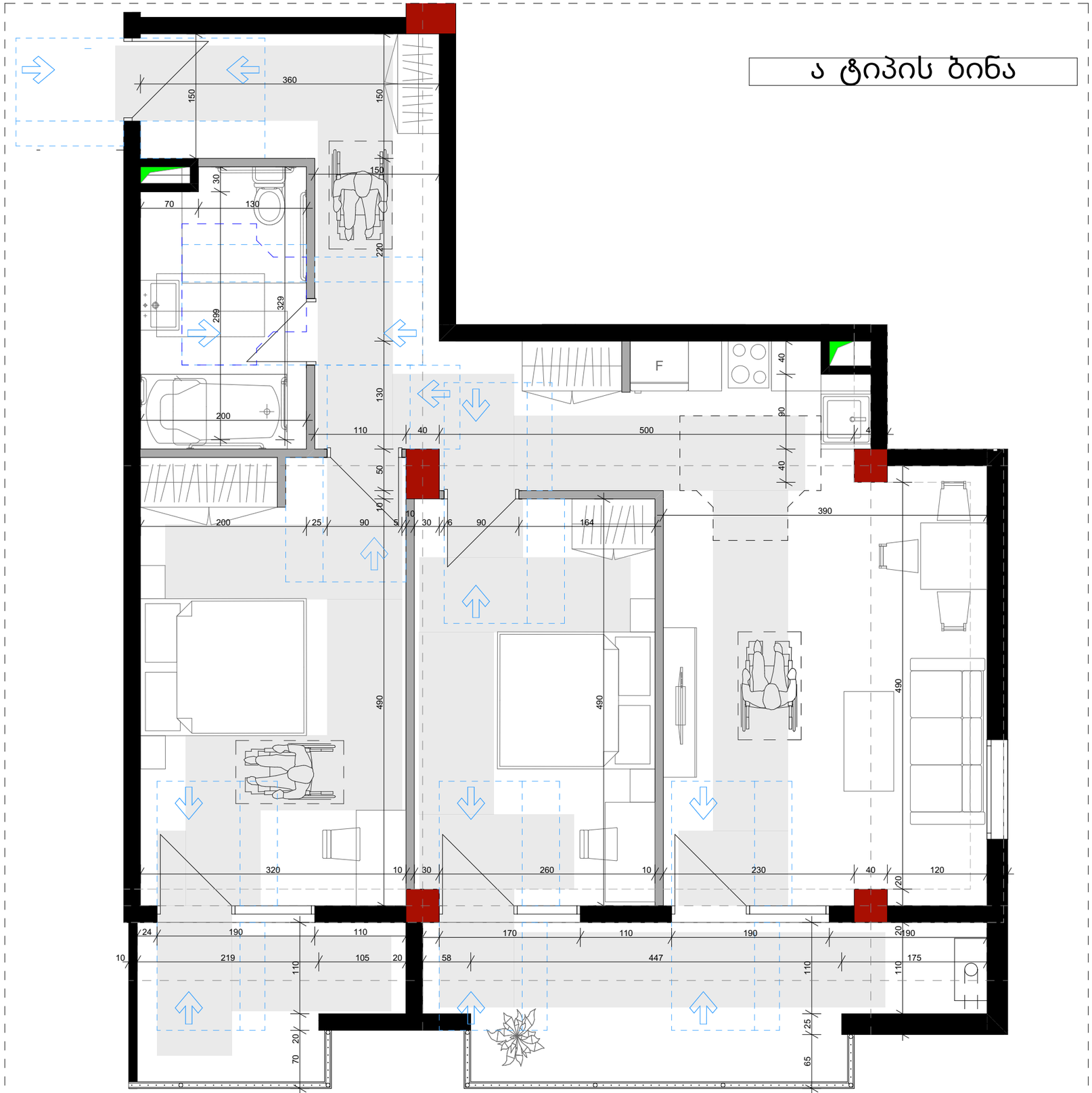


მ. 1:50

CONSTRUCTOR +
Civil and industrial engineering company

საპროექტო ორგანიზაცია:

შ.პ.ს. "კონსტრუქტორი +"

არქიტექტურული ნაწილი

პირობითი აღნიშვნები:

- დიაფრაგმა
- შემავსებელი
- ტიხარი
- სად. საზღვარი
- წარმოსახვითი სამეზობლო საზღვარი
- განად. რეგულირების ხაზი. (უკანა ეზო)
- შეზღუდვის არეალი
- ჭრილის ხაზი
- შახტა
- ნაგვისშემკრები ურნა

გვერდის დასახელება:

**ა ტიპის ბინა**

პროექტი:

მრავალფუნქციური კომპლექსი ბლოკი 3

დამკვეთი:

შ.პ.ს. "დრიმ პალასი"

მისამართი:

ქ. თბილისი, დიღმის სასწავლო საცდელი მეურნეობა, ს/კ 01.72.14.009.523

| პროექტის სტატუსი: | თარიღი: |
|---|---|
| ახალი მშენებლობა | 2025/02/28 |

შემსრულებლები:

| | | |
|---|---|---|
| დირექტორი | ნ. მუმლაძე | |
| პრ. ავტორი | შ. მაღრაძე | |
| | | |
| | | |

| მასშტაბი: | ფურც. რაოდ. | ფურცლ. ზომა |
|---|---|---|
| 1:50 | 47 | A3 |

ფურცლის №: ა-38

# ა ტიპის ბინის მისაწვდომი სველი წერტილების დეტალური ნახაზები

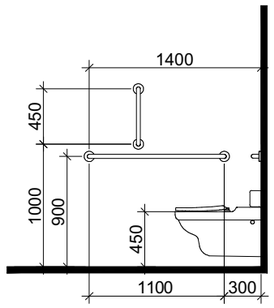


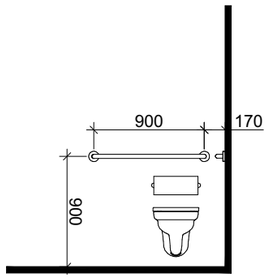


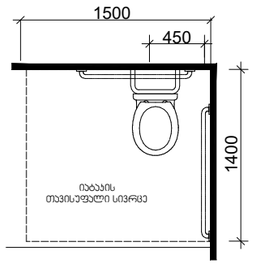


თავისუფალი სივრცე კართან მანევრირებისთვის
ანჯამიანი კარი
შინიდან მისაწვდომი - მიწოლით გაღება

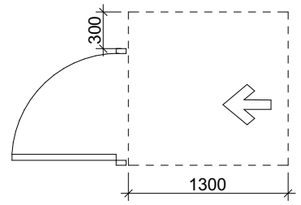


დასაჯდომის მქონე აბაზანა
ხელმოსაჭიდი ქლებით

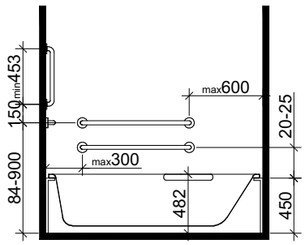


ხელსაბანის მდებარეობა

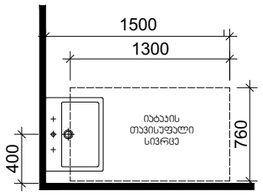


თავისუფალი სივრცე
ფეხის ფალანგისთვის

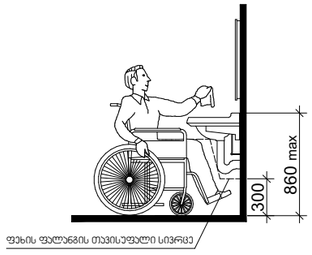


T ფორმის მოსატრიალებელი სივრცე
ვარიანტი 1

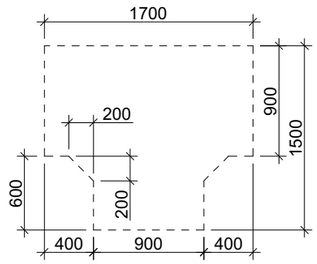


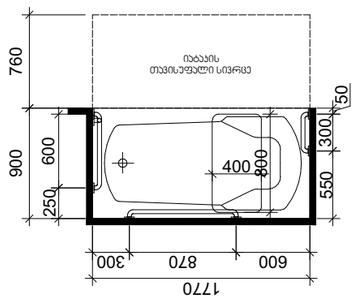


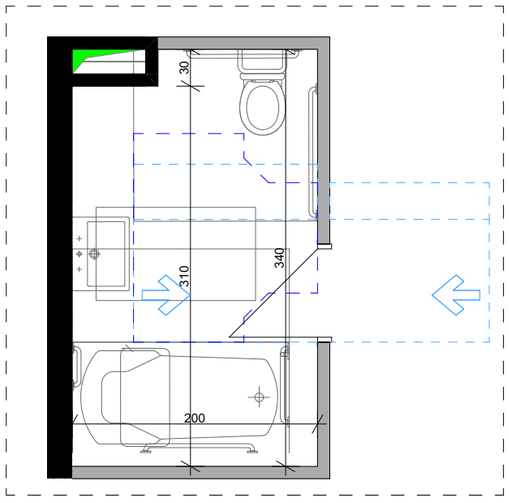


მ. 1:50

CONSTRUCTOR +
Civil and industrial engineering company

სპრ. ორგანიზაცია:

შ.პ.ს. "კონსტრუქტორი +"

## არქიტექტურული ნაწილი

ჰირობითი აღნიშვნები:

- დიაფრაგმა
- შემავსებელი
- ტიხარი
- სპ. საზღვარი
- წარმოსახვითი სამეზობლო საზღვარი
- განაშ. რეგულირების ხაზი. (უკანა ეზო)
- შეზღუდვის არეალი
- ჭრილის ხაზი
- შახტა
- ნაგვისშემკრები ურნა

გვერდის დასახელება:

**ა ტიპის ჭრ**

პროექტი:

მრავალფუნქციური კომპლექსი
ბლოკი 3

დამკვეთი:

შ.პ.ს. "დრიმ ჰილსი"

მისამართი:

ქ. თბილისი, დიღმის სასწავლო საცდელი მეურნეობა,
ს/კ 01.72.14.009.523

| პროექტის სტატუსი: | თარიღი: |
|---|---|
| ახალი მშენებლობა | **2025/02/28** |

შემსრულებლები:

| | | |
|---|---|---|
| დირექტორი | ნ. მუმლაძე | |
| პრ. ავტორი | შ. მაღრაძე | |
| | | |
| | | |

| მასშტაბი: | ფურც. რაოდ. | ფურცლ. ზომა |
|---|---|---|
| **1:50** | 47 | **A3** |

ფურცლის №: ა-39

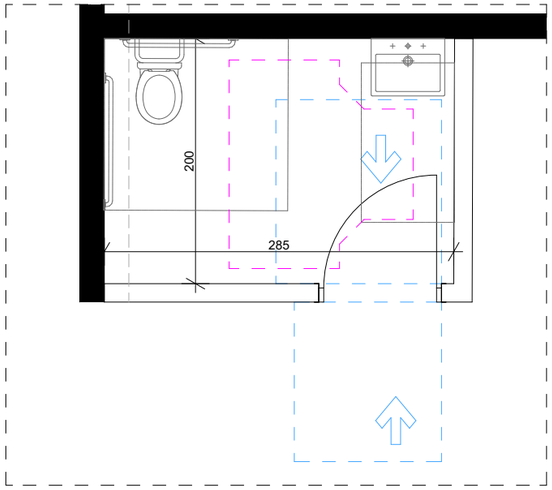


## ოფისის მისაწვდომი სველი წერტილების დეტალური ნახაზები

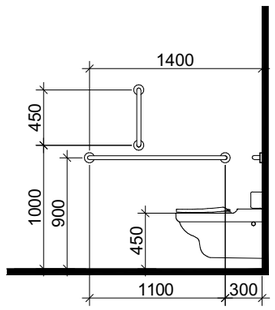


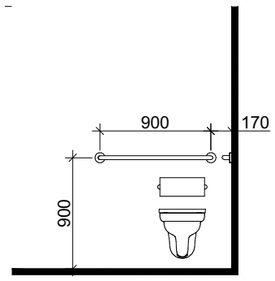


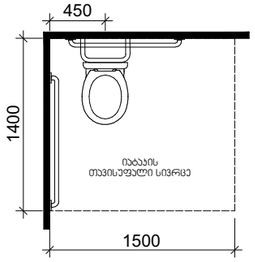


თავისუფალი სივრცე კართან მანევრირებისთვის
ანჯამიანი კარი
საკეტის მხრიდან მისაწვდომი - მიწოლით გაღება

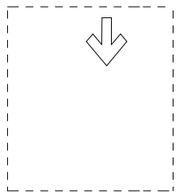

T ფორმის მოსატრიალებელი სივრცე
ვარიანტი 3

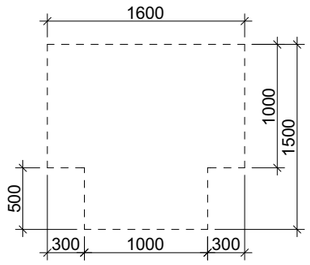


ხელსაბანის მდებარეობა

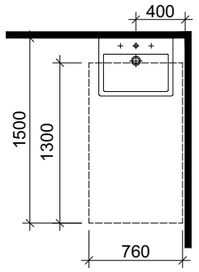


თავისუფალი სივრცე ფეხის ფალანგისთვის

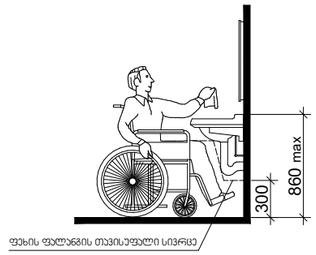


მ. 1:50

CONSTRUCTOR +
Civil and industrial engineering company

საპროექტო ორგანიზაცია:

შ.პ.ს. "კონსტრუქტორი +"

# არქიტექტურული ნაწილი

ჰირობითი აღნიშვნები:

- დიაფრაგმა
- შემავსებელი
- ტიხარი
- სას. საზღვარი
- წარმოსახვითი სამეზობლო საზღვარი
- განაშ. რეგულირების ხაზი. (უკანა ეზო)
- შეზღუდვის არეალი
- ჭრილის ხაზი
- შახტა
- ნაგავშემკრები ურნა

გვერდის დასახელება:

**ჭჩ კომერციული N1**

პროექტი:

მრავალფუნქციური კომპლექსი
ბლოკი 3

დამკვეთი:

შ.პ.ს. "დრიმ პალასი"

მისამართი:

ქ. თბილისი, დიღმის სასწავლო საცდელი მეურნეობა.
ს/კ 01.72.14.009.523

| პროექტის სტატუსი: | თარიღი: |
|---|---|
| ახალი მშენებლობა | 2025/02/28 |

შემსრულებლები:

| | | |
|---|---|---|
| დირექტორი | ნ. მუმლაძე | |
| პრ. ავტორი | შ. მაღრაძე | |
| | | |
| | | |

| მასშტაბი: | ფურც. რაოდ. | ფურცლ. ზომა |
|---|---|---|
| 1:50 | 47 | A3 |

ფურცლის № ა-40

# ოფისის მისაწვდომი სველი წერტილების დეტალური ნახაზები

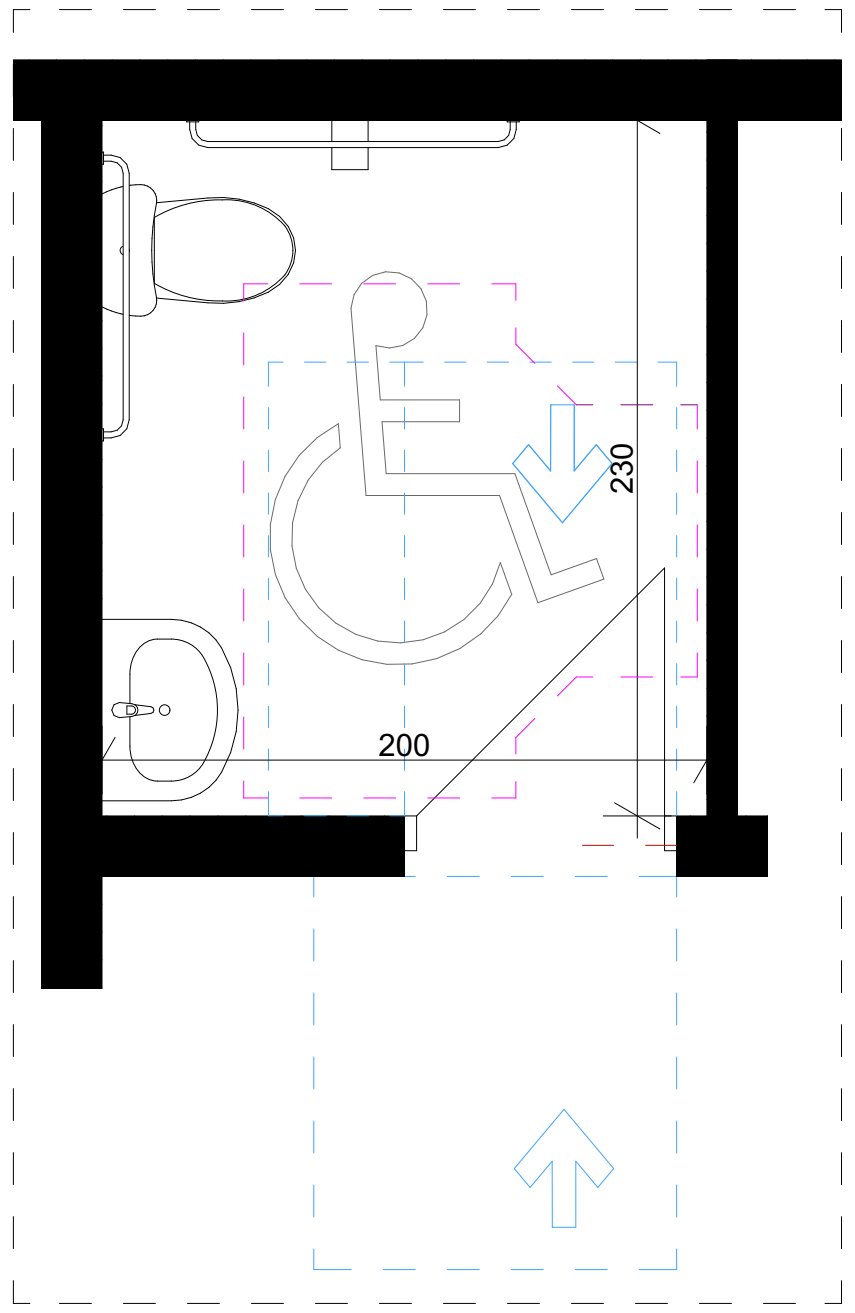


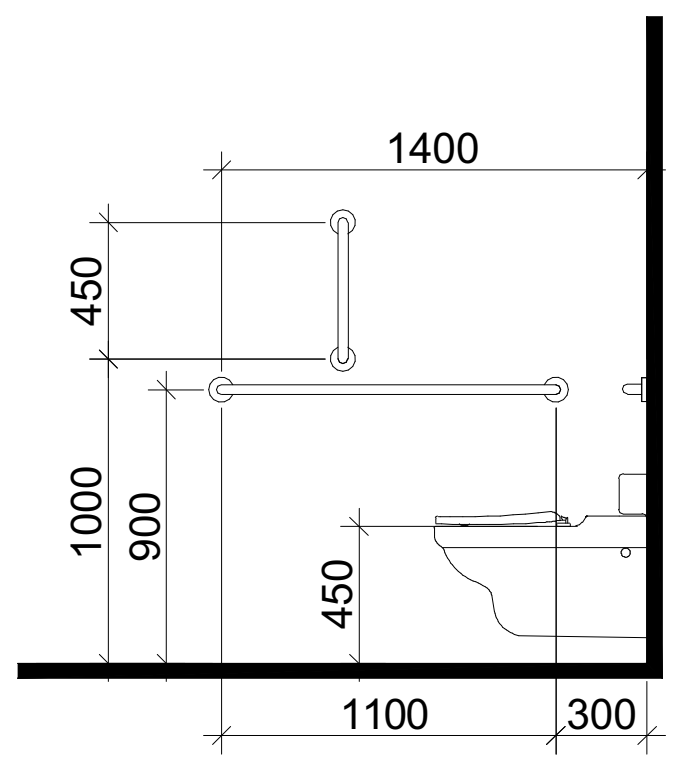


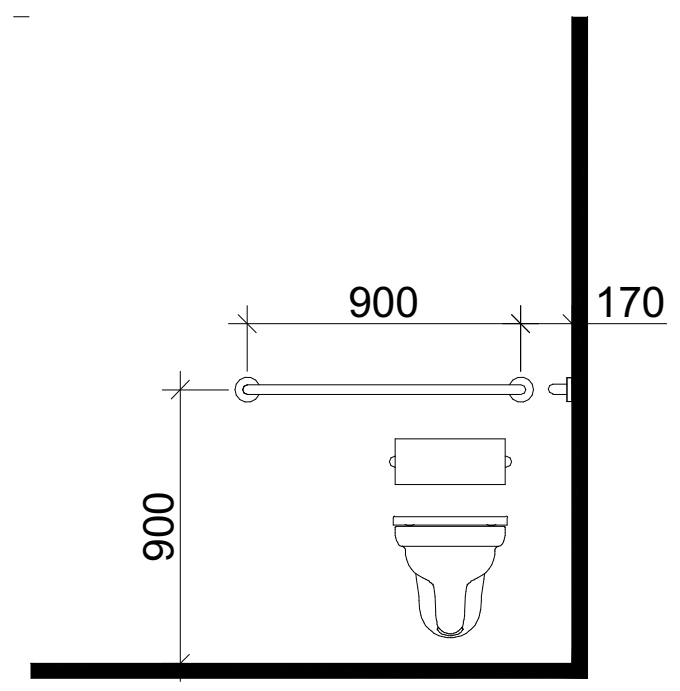


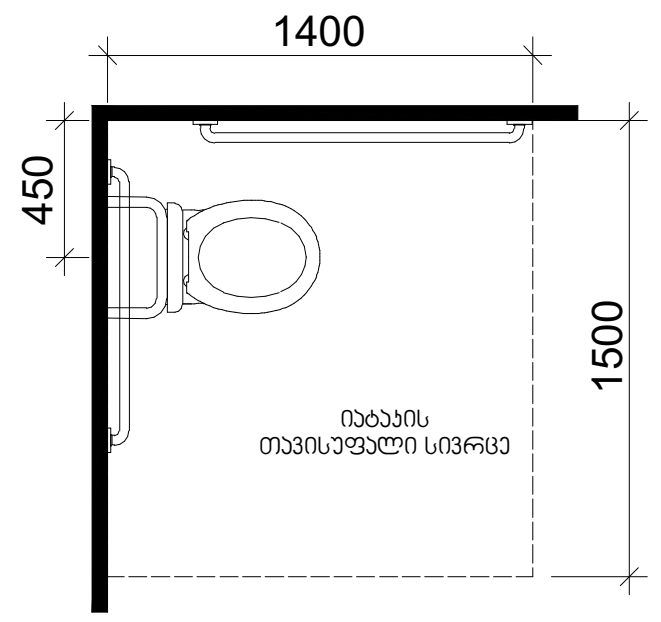


თავისუფალი სივრცე კართან მანევრირებისთვის
ანჯამიანი კარი
საკეტის მხრიდან მისაწვდომი - მიწოლით გაღება

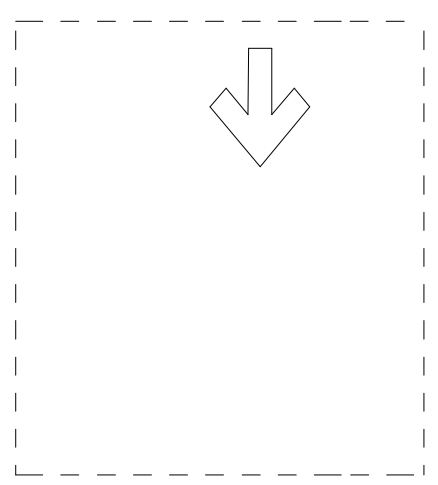

T ფორმის მოსატრიალებელი სივრცე
ვარიანტი 3

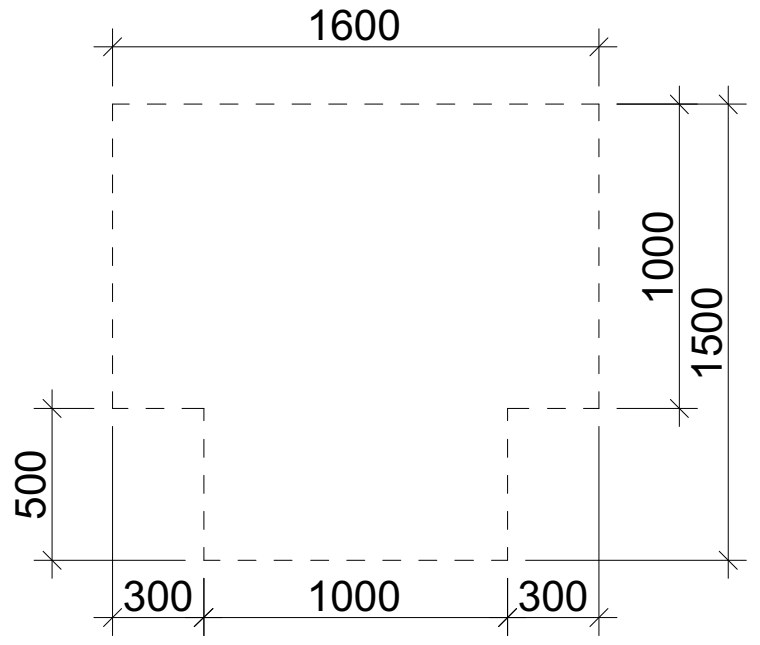


ხელსაბანის მდებარეობა

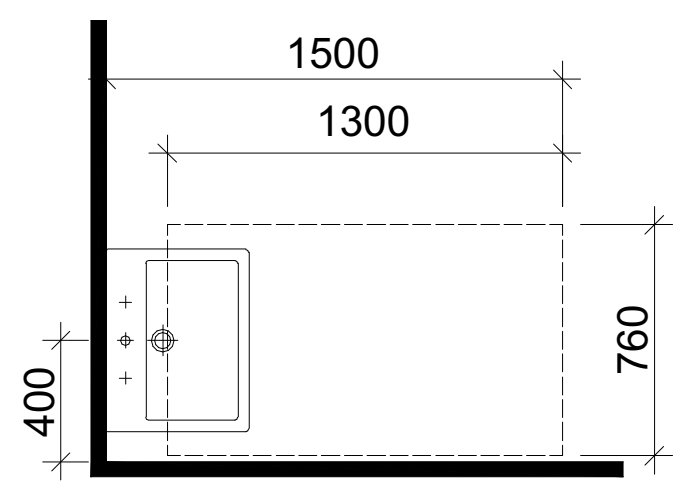


თავისუფალი სივრცე ფეხის ფალანგისთვის

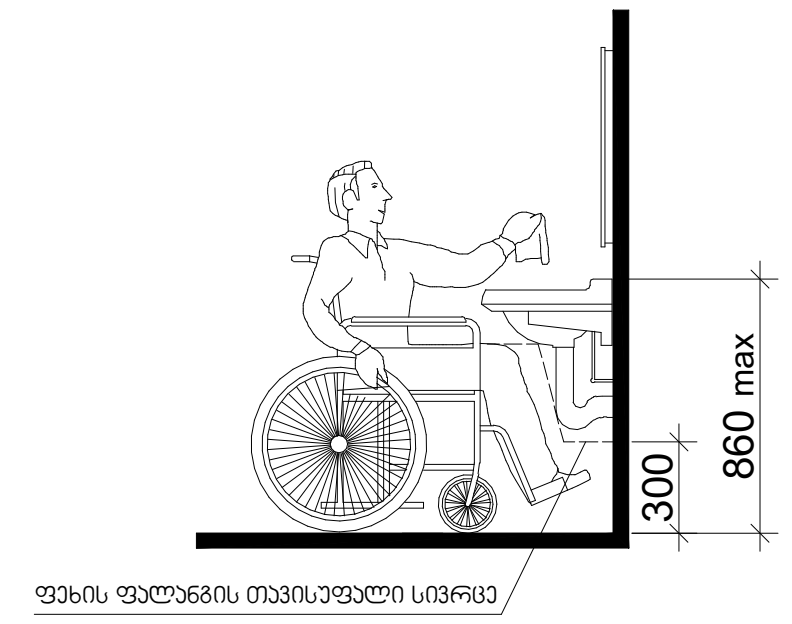


მ. 1:50

CONSTRUCTOR +
Civil and industrial engineering company

| | |
|---|---|
| საპროექტო ორგანიზაცია: | შ.პ.ს. "კონსტრუქტორი +" |
| | არქიტექტურული ნაწილი |

პირობითი აღნიშვნები:

- დიაფრაგმა
- შემავსებელი
- ტიხარი
- საკ. საზღვარი
- წარმოსახვითი სამეზობლო საზღვარი
- განაშ. რეგულირების ხაზი. (უკანა ეზო)
- შეზღუდვის არეალი
- ჭრილის ხაზი
- შახტა
- ნაგავშემკრები ურნა

| | |
|---|---|
| გვერდის დასახელება: | ქჩ კომერციული N1 (1) |
| პროექტი: | მრავალფუნქციური კომპლექსი ბლოკი 3 |
| დამკვეთი: | შ.პ.ს. "დრიმ პალასი" |
| მისამართი: | ქ. თბილისი, დიღმის სასწავლო საცდელი მეურნეობა. ს/კ 01.72.14.009.523 |
| პროექტის სტატუსი: ახალი მშენებლობა | თარიღი: 2025/02/28 |

შემსრულებლები:

| | |
|---|---|
| დირექტორი | ნ. მუმლაძე |
| პრ. ავტორი | შ. მაღრაძე |

| მასშტაბი: | ფურც. რაოდ. | ფურცლ. ზომა |
|---|---|---|
| 1:50 | 47 | A3 |

ფურცლის № ა-41

## ორმხრივი კავშირის გამოყენების წესები, ნიშანი უნდა გაიკრას თავშესაფრის ფართობებთან

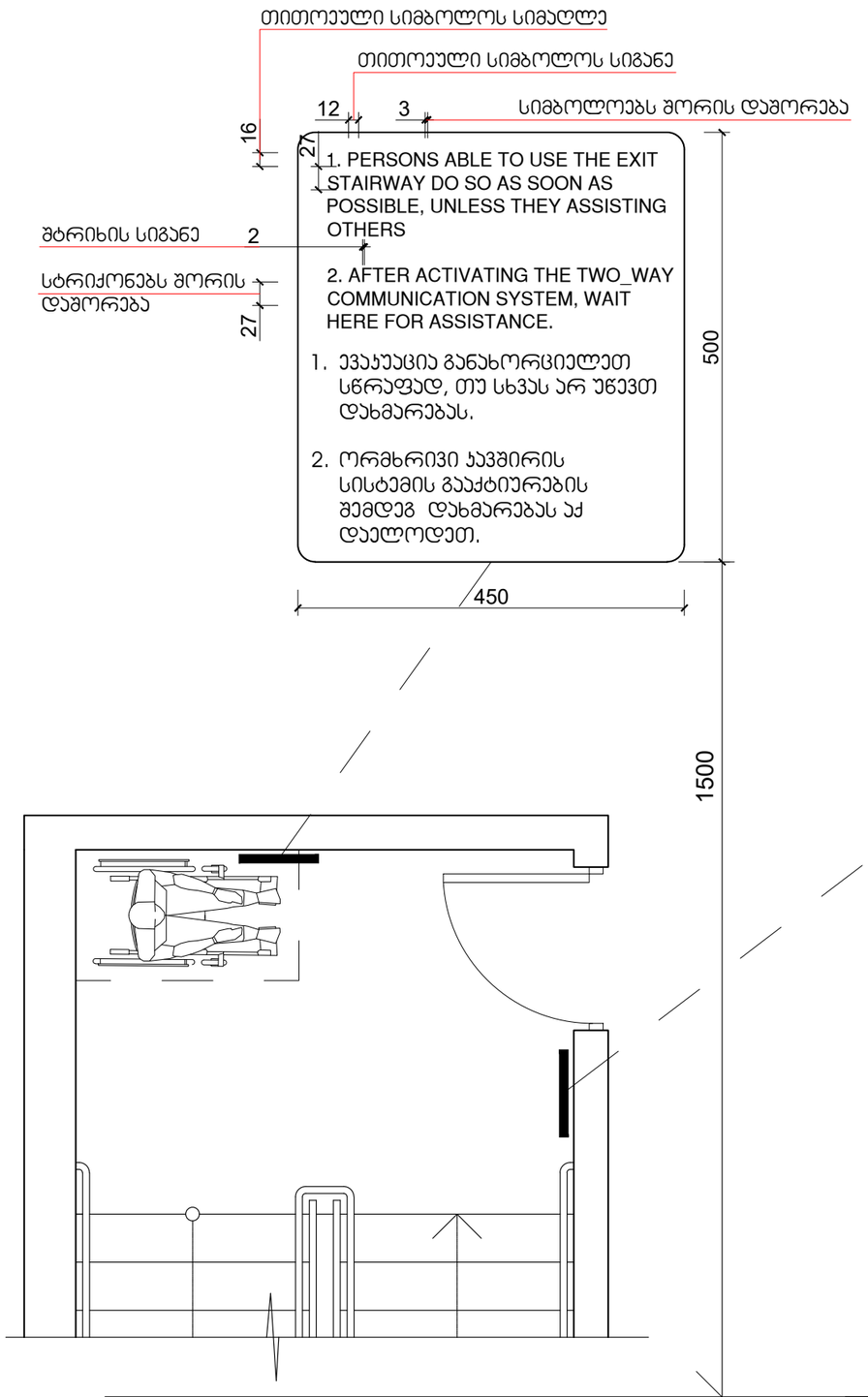


## გზა-ჯიბის ამოსაცნობის ნიშანი, გზა-ჯიბის საზღვრებში, დერეფანში გამავალი ჯარის საჯეტის მოსამიჯნავად

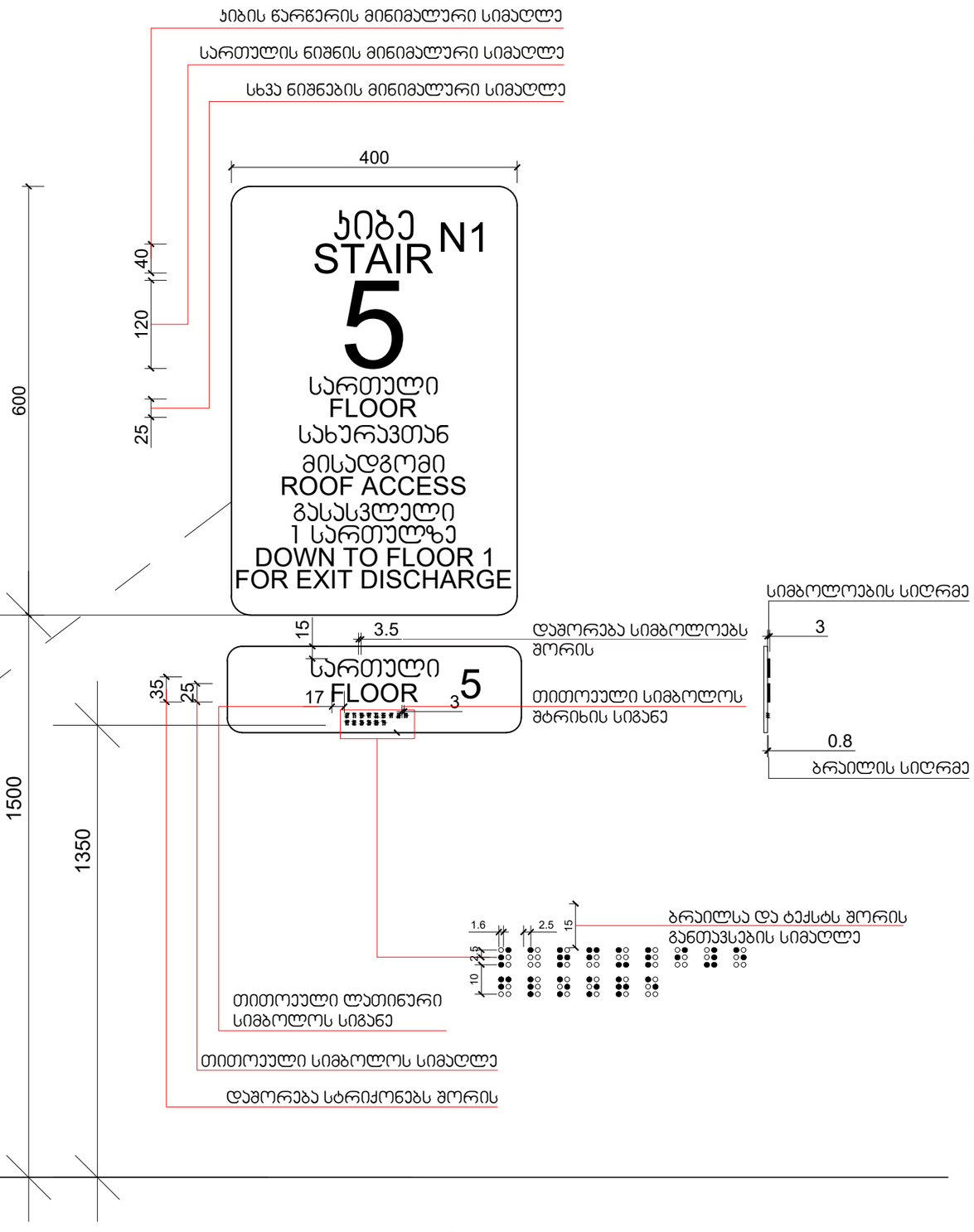


მასშტაბი: 1 : 5

CONSTRUCTOR +
Civil and industrial engineering company

საპროექტო ორგანიზაცია:
შ.პ.ს. "კონსტრუქტორი +"

არქიტექტურული ნაწილი

პირობითი აღნიშვნები:
- დიაფრაგმა
- შემავსებელი
- ტიხარი
- სად. საზღვარი
- წარმოსახვითი სამეზობლო საზღვარი
- განად. რეგულირების ხაზი. (უკანა ეზო)
- შეზღუდვის არეალი
- ჭრილის ხაზი
- შახტა
- ნაგავშემკრები ურნა

გვერდის დასახელება:
1

პროექტი:
მრავალფუნქციური კომპლექსი ბლოკი 3

დამკვეთი:
შ.პ.ს. "დრიმ პალასი"

მისამართი:
ქ. თბილისი, დიღმის სასწავლო საცდელი მეურნეობა. ს/კ 01.72.14.009.523

| პროექტის სტატუსი: | თარიღი: |
|---|---|
| ახალი მშენებლობა | 2025/02/28 |

შემსრულებლები:

| | | |
|---|---|---|
| დირექტორი | ნ. მუმლაძე | |
| პრ. პატრონი | შ. მაღრაძე | |

| მასშტაბი: | ფურც. რაოდ. | ფურცლ. ზომა |
|---|---|---|
| 1:1.38 | 47 | A3 |

ფურცლის № Ა-42

# ნიშანი პიქტოგრამებით, ამობურცული ნიშნებით და ბრაილით
## განთავსდება
## მისაწვდომ ტუალეტებთან კარის მომიჯნავედ




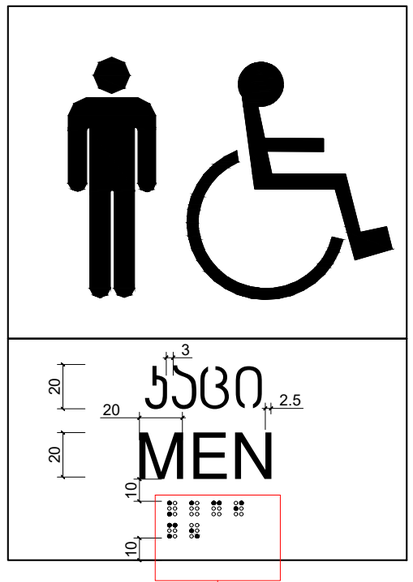





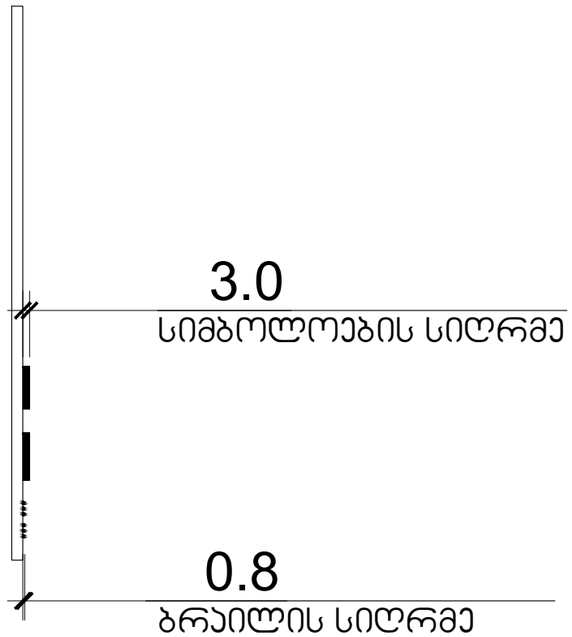


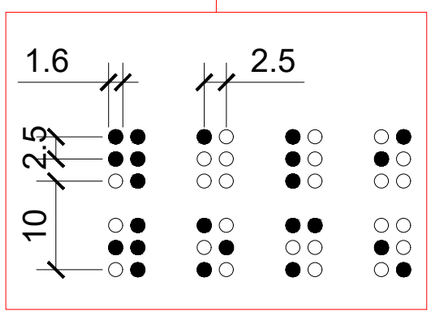


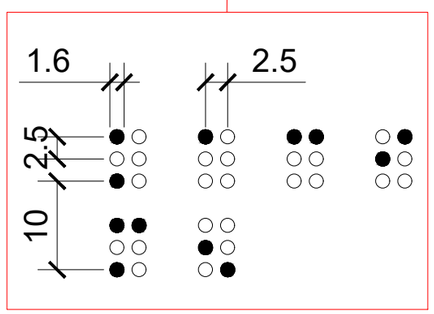


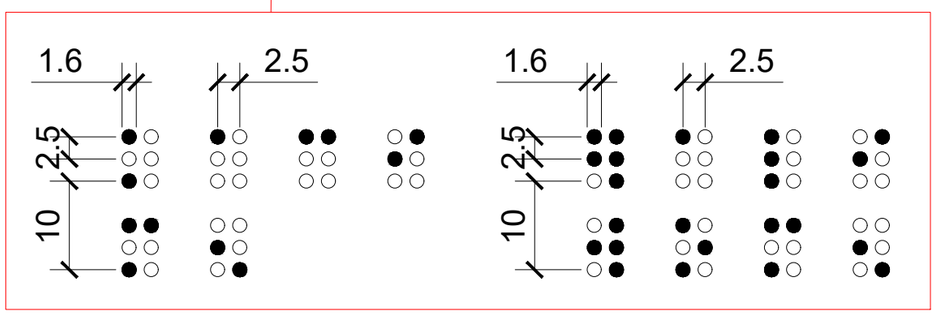


მასშტაბი: 1 : 2

CONSTRUCTOR +
Civil and industrial engineering company

საპროექტო ორგანიზაცია:
შ.პ.ს. "კონსტრუქტორი +"

არქიტექტურული ნაწილი

პირობითი აღნიშვნები:
- დიაფრაგმა
- შემავსებელი
- ტიხარი
- სას. საზღვარი
- წარმოსახვითი სამეზობლო საზღვარი
- განაშ. რეგულირების ხაზი. (უკანა ეზო)
- შეზღუდვის არეალი
- ჭრილის ხაზი
- შახტა
- ნაგავშემკრები ურნა

გვერდის დასახელება:
2

პროექტი:
მრავალფუნქციური კომპლექსი ბლოკი 3

დამკვეთი:
შ.პ.ს. "დრიმ ჯალასი"

მისამართი:
ქ. თბილისი, დიღმის სასწავლო საცდელი მეურნეობა, ს/კ 01.72.14.009.523

| პროექტის სტატუსი: | თარიღი: |
|---|---|
| ახალი მშენებლობა | 2025/02/28 |

შემსრულებლები:

| | | |
|---|---|---|
| დირექტორი | ნ. მუმლაძე | |
| პრ. ავტორი | შ. მაღრაძე | |
| | | |
| | | |

| მასშტაბი: | ფურც. რაოდ. | ფურცლ. ზომა |
|---|---|---|
| 1:1.38 | 47 | A3 |

ფურცლის №: ა-43

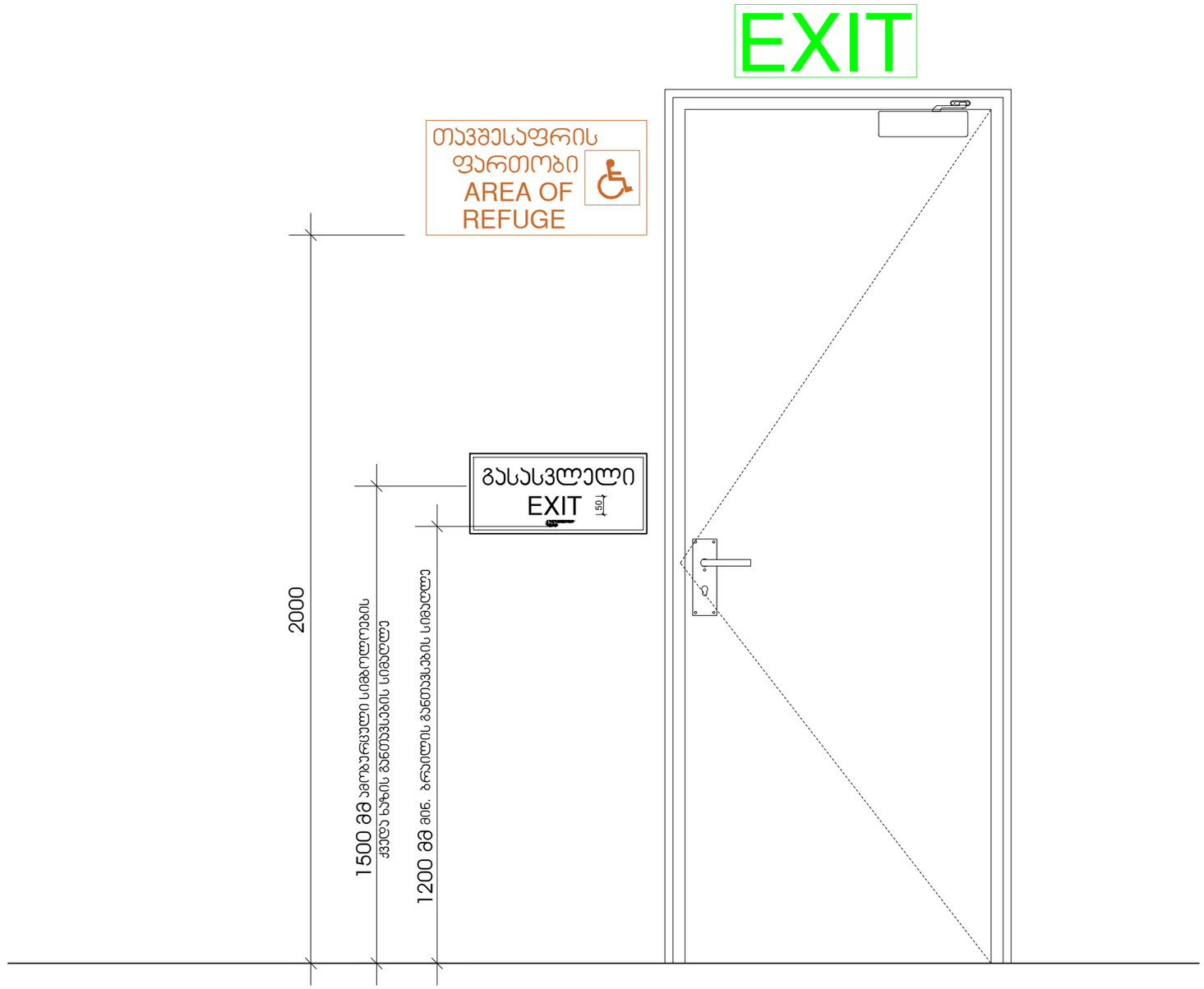


მასშტაბი: 1 : 10

CONSTRUCTOR +
Civil and industrial engineering company

საპროექტო ორგანიზაცია:

შ.პ.ს. "კონსტრუქტორი +"

# არქიტექტურული ნაწილი

ჰირობითი აღნიშვნები:

- დიაფრაგმა
- შემავსებელი
- ტიხარი
- სას. საზღვარი
- წარმოსახვითი სამეზობლო საზღვარი
- განაშ. რეგულირების ხაზი. (უკანა ეზო)
- შეზღუდვის არეალი
- ჭრილის ხაზი
- შახტა
- ნაგვისმემარები ურნა

გვერდის დასახელება:

3

პროექტი:

მრავალფუნქციური კომპლექსი
ბლოკი 3

დამკვეთი:

შ.პ.ს. "დრიმ პალასი"

მისამართი:

ქ. თბილისი, დიღმის სასწავლო საცდელი მეურნეობა,
ს/კ 01.72.14.009.523

| პროექტის სტატუსი: | თარიღი: |
|---|---|
| ახალი მშენებლობა | 2025/02/28 |

შემსრულებლები:

| | | |
|---|---|---|
| დირექტორი | ნ. მუმლაძე | |
| პრ. ავტორი | შ. მაღრაძე | |
| | | |
| | | |

| მასშტაბი: | ფურც. რაოდ. | ფურცლ. ზომა |
|---|---|---|
| 1:1.38 | 47 | A3 |

ფურცლის №: ა-44

## გასასვლელის განათებული ნიშანი

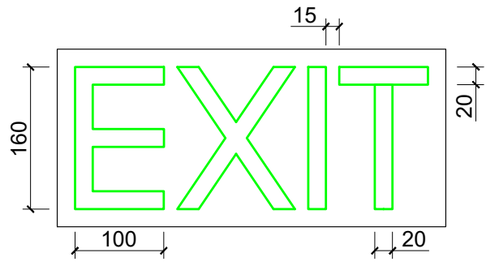


## განათებული ნიშანი თავშესაფრის ფართობთან მიმავალ ჯართან

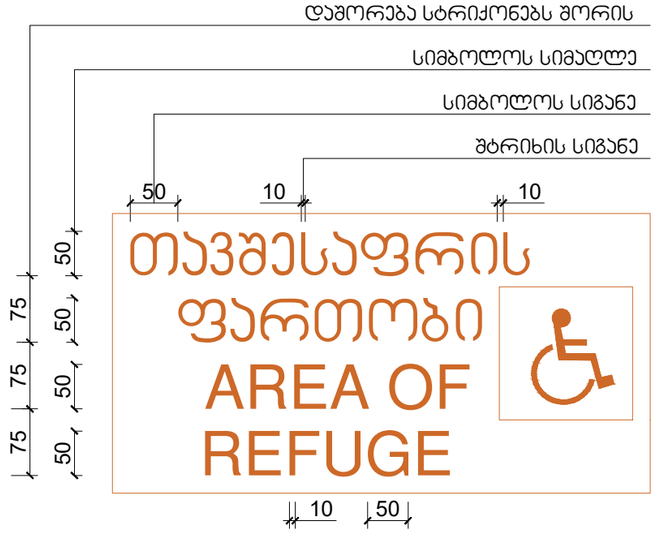


## ნიშანი ამობურცული სიმბოლოებით და ბრაილით გზა-ჯიბის შესასვლელთან და გარეთ გამავალ ყველა ჯართან

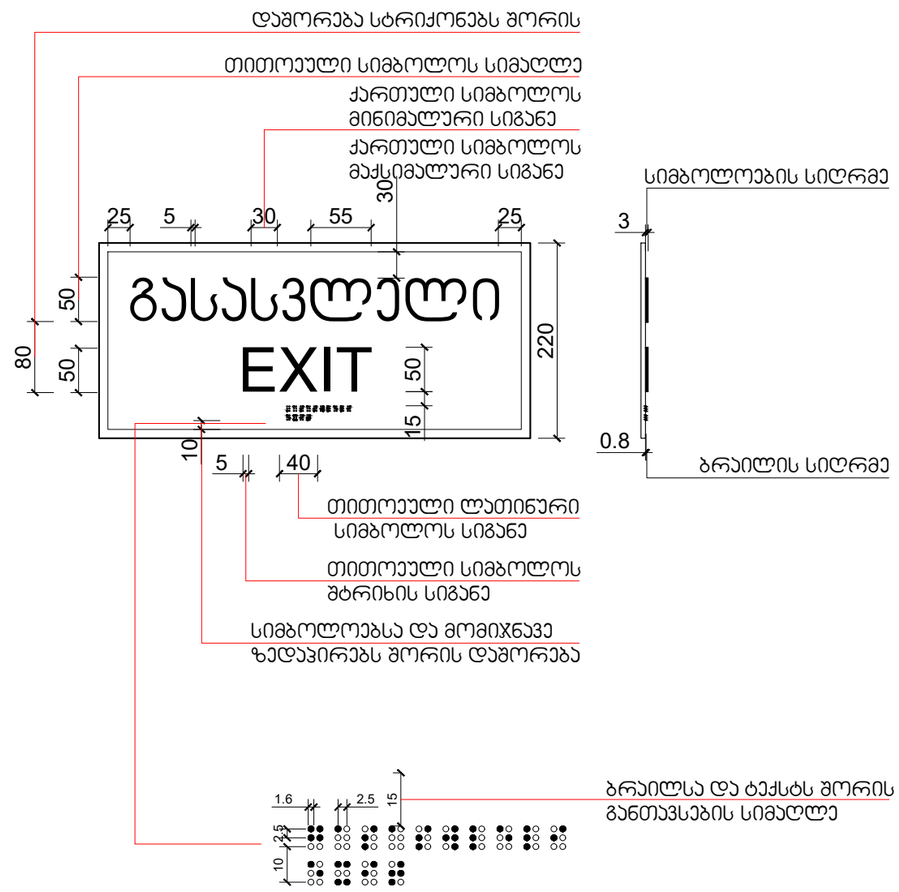


მასშტაბი: 1 : 5

CONSTRUCTOR +
Civil and industrial engineering company

საპროექტო ორგანიზაცია:
შ.პ.ს. "კონსტრუქტორი +"

არქიტექტურული ნაწილი

ჰირობითი აღნიშვნები:
- დიაფრაგმა
- შემავსებელი
- ტიხარი
- საპ. საზღვარი
- წარმოსახვითი სამეზობლო საზღვარი
- განაშ. რეგულირების ხაზი. (უკანა ეზო)
- შეზღუდვის არეალი
- ჭრილის ხაზი
- შახტა
- ნაგავშემკრები ურნა

გვერდის დასახელება:
4

პროექტი:
მრავალფუნქციური კომპლექსი ბლოკი 3

დამკვეთი:
შ.პ.ს. "დრიმ პალასი"

მისამართი:
ქ. თბილისი, დიღმის სასწავლო საცდელი მეურნეობა, ს/კ 01.72.14.009.523

| პროექტის სტატუსი: | თარიღი: |
|---|---|
| ახალი მშენებლობა | 2025/02/28 |

შემსრულებლები:

| | | |
|---|---|---|
| დირექტორი | ნ. მუმლაძე | |
| არ. პატრონი | შ. მაღრაძე | |
| | | |
| | | |

| მასშტაბი: | ფურც. რაოდ. | ფურცლ. ზომა |
|---|---|---|
| 1:1.38 | 47 | A3 |

ფურცლის №: ა-45

სასწრაფო სამედიცინო დახმარების საერთაშორისო სიმბოლო
(სიცოცხლის ვარსკვლავი) განთავსდება ლიფტის ჩარჩოს ორივე მხარეს

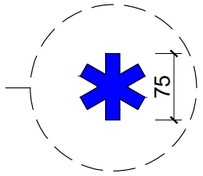


ნიშანი განთავსდება ლიფტის გამოსაძახებელ ღილაკთან




მასშტაბი: 1 : 5

CONSTRUCTOR +
Civil and industrial engineering company

საპროექტო ორგანიზაცია:
შ.პ.ს. "კონსტრუქტორი +"

არქიტექტურული ნაწილი

პირობითი აღნიშვნები:
- დიაფრაგმა
- შემავსებელი
- ტიხარი
- სპ. საზღვარი
- წარმოსახვითი სამეზობლო საზღვარი
- განაშ. რეგულირების ხაზი. (უკანა ეზო)
- შეზღუდვის არეალი
- ჭრილის ხაზი
- შახტა
- ნაგვისმჭერები ურნა

გვერდის დასახელება:
5

პროექტი:
მრავალფუნქციური კომპლექსი ბლოკი 3

დამკვეთი:
შ.პ.ს. "დრიმ პალასი"

მისამართი:
ქ. თბილისი, დიღმის სასწავლო საცდელი მეურნეობა, ს/კ 01.72.14.009.523

| პროექტის სტატუსი: | თარიღი: |
|---|---|
| ახალი მშენებლობა | 2025/02/28 |

შემსრულებლები:

| | | |
|---|---|---|
| დირექტორი | ნ. მუმლაძე | |
| პრ. ავტორი | შ. მაღრაძე | |
| | | |
| | | |

| მასშტაბი: | ფურც. რაოდ. | ფურცლ. ზომა |
|---|---|---|
| 1:1.38 | 47 | A3 |

ფურცლის №: ა-46

ნიშანი განთავსდება
გზა-ჯიბის საზღვრებში ჯარის მომიჯნავედ

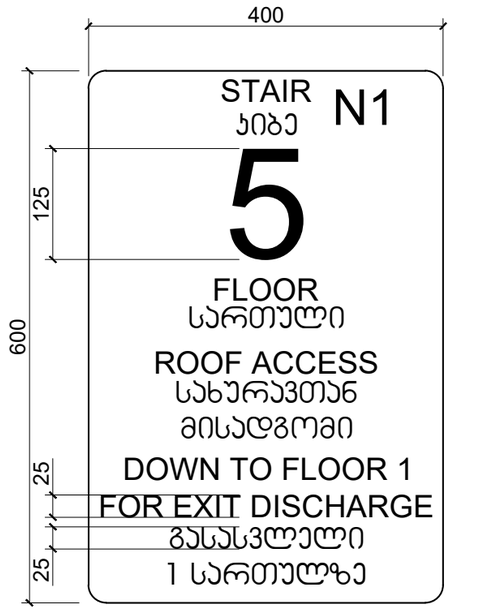


ნიშანი განთავსდება
გზა-ჯიბის საზღვრებში ჯარის მომიჯნავედ

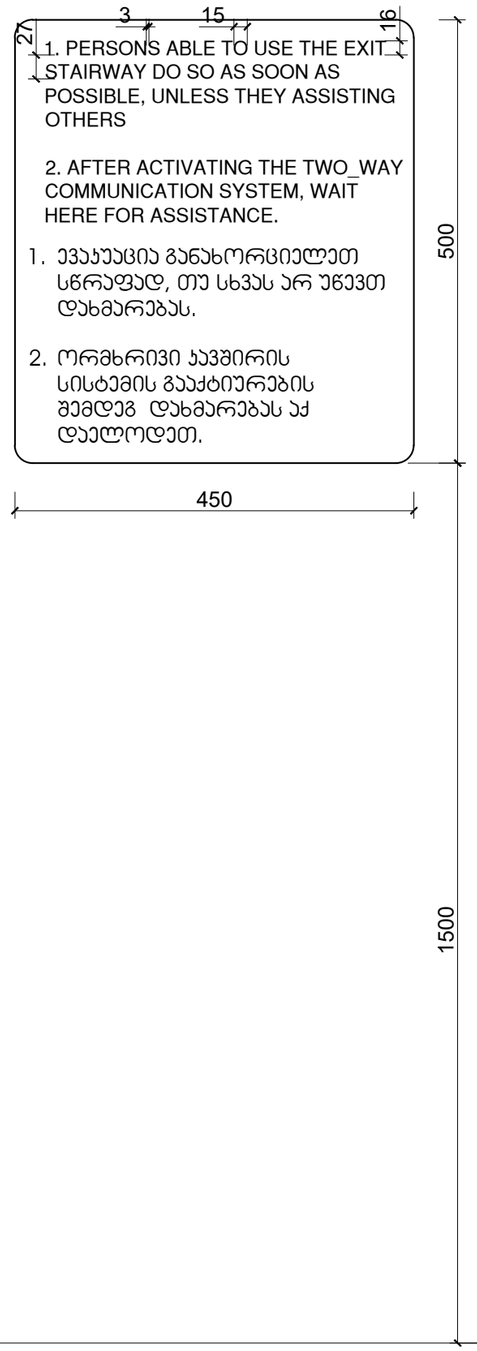


ნიშანი განთავსდება
გარე მისაწვდომ ავტოსადგომთან

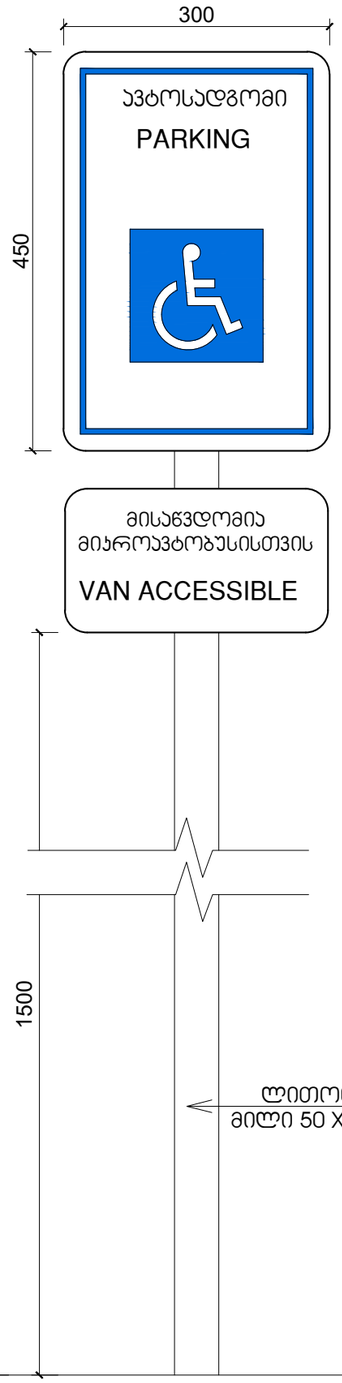


ნიშანი განთავსდება
შიგა მისაწვდომ ავტოსადგომთან

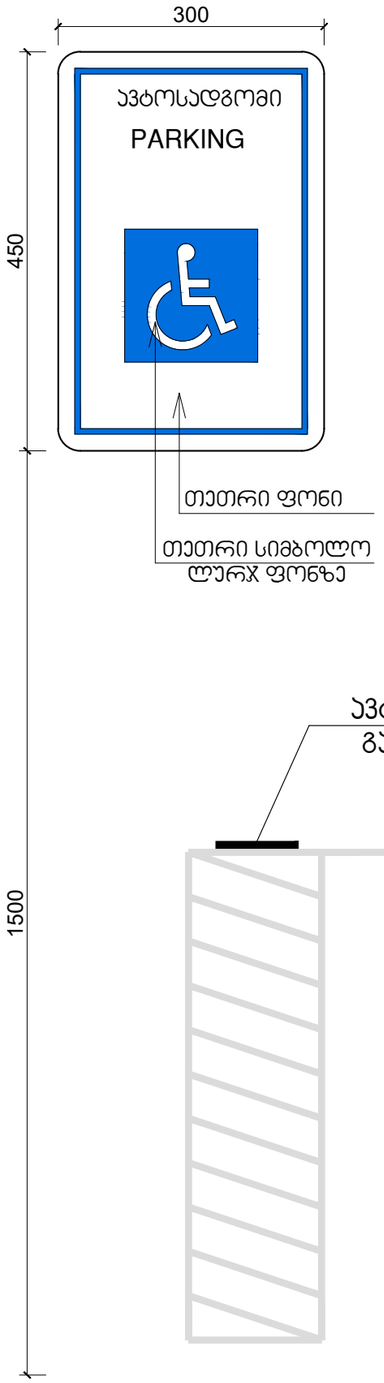


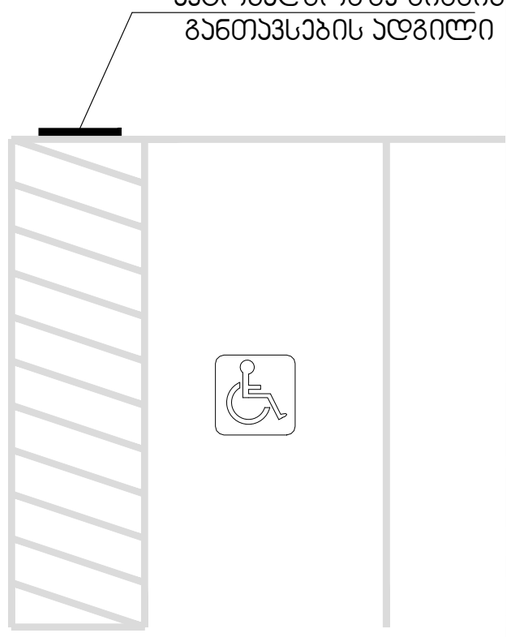


მასშტაბი: 1 : 5

CONSTRUCTOR +
Civil and industrial engineering company

საპროექტო ორგანიზაცია:

შ.პ.ს. "კონსტრუქტორი +"

არქიტექტურული ნაწილი

ჰირობითი აღნიშვნები:

- დიაფრაგმა
- შემავსებელი
- ტიხარი
- სას. საზღვარი
- წარმოსახვითი სამეზობლო საზღვარი
- განაშ. რეგულირების ხაზი. (უკანა ეზო)
- შეზღუდვის არეალი
- ჭრილის ხაზი
- შახტა
- ნაგავშემკრები ურნა

გვერდის დასახელება:

6

პროექტი:

მრავალფუნქციური კომპლექსი ბლოკი 3

დამკვეთი:

შ.პ.ს. "დრიმ პალასი"

მისამართი:

ქ. თბილისი, დიღმის სასწავლო საცდელი მეურნეობა. ს/კ 01.72.14.009.523

| პროექტის სტატუსი: | თარიღი: |
|---|---|
| ახალი მშენებლობა | 2025/02/28 |

შემსრულებლები:

| | | |
|---|---|---|
| დირექტორი | ნ. მემლაძე | |
| პრ. ავტორი | შ. მაღრაძე | |
| | | |
| | | |

| მასშტაბი: | ფურც. რაოდ. | ფურცლ. ზომა |
|---|---|---|
| 1:1.38 | 47 | A3 |

ფურცლის №: ა-47