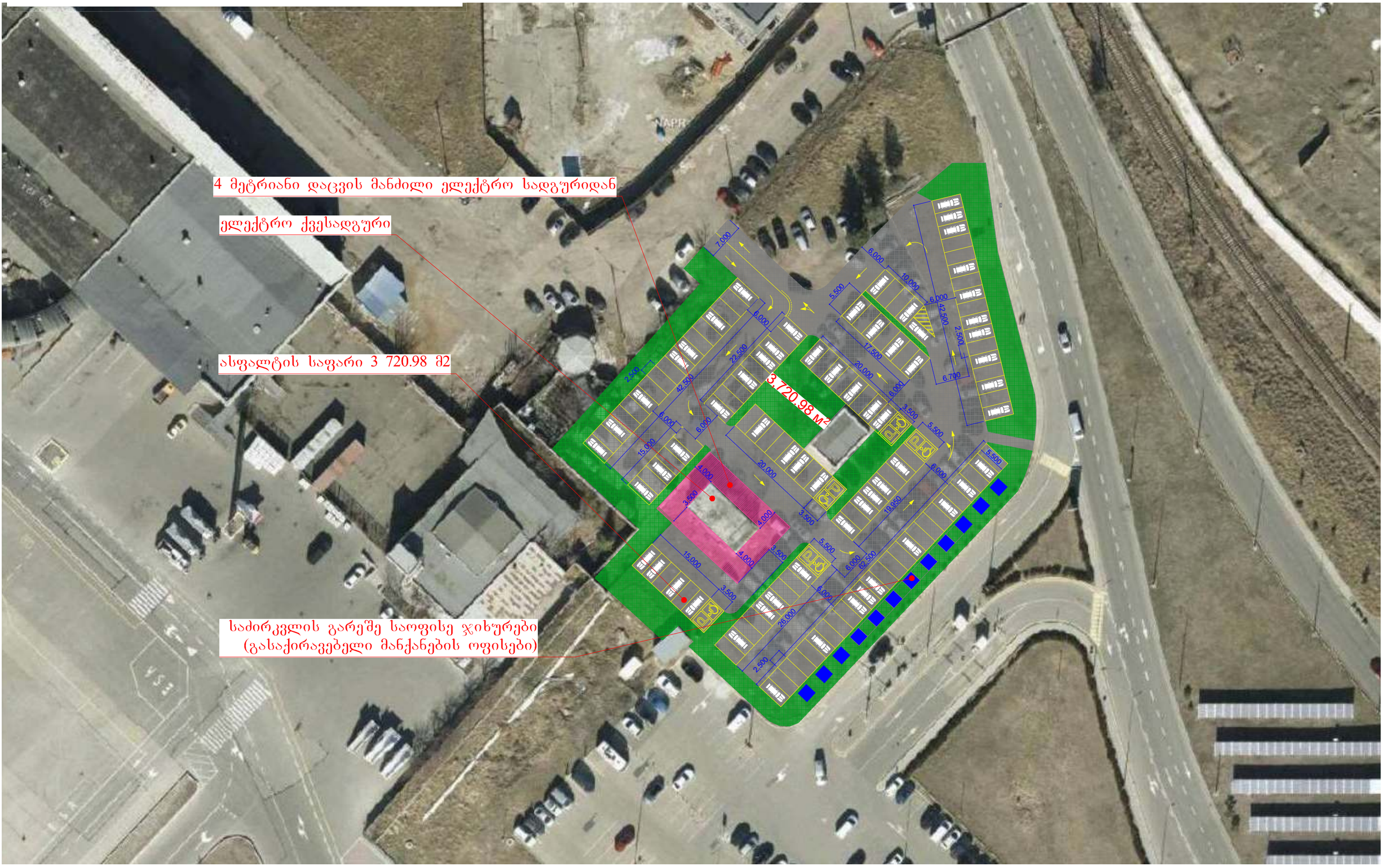
4 მეტრიანი დაცვის მანძილი ელექტრო სადგურიდან
ელექტრო ქვესადგური
ასფალტის საფარი 3 720.98 მ2
საძირკვლის გარეშე საოფისე ჯიხურები
(გასაქირავებელი მანქანების ოფისები)
3,720.98 M²


04 თებერვალი, 2025