კეთილმოწყობის სქემა

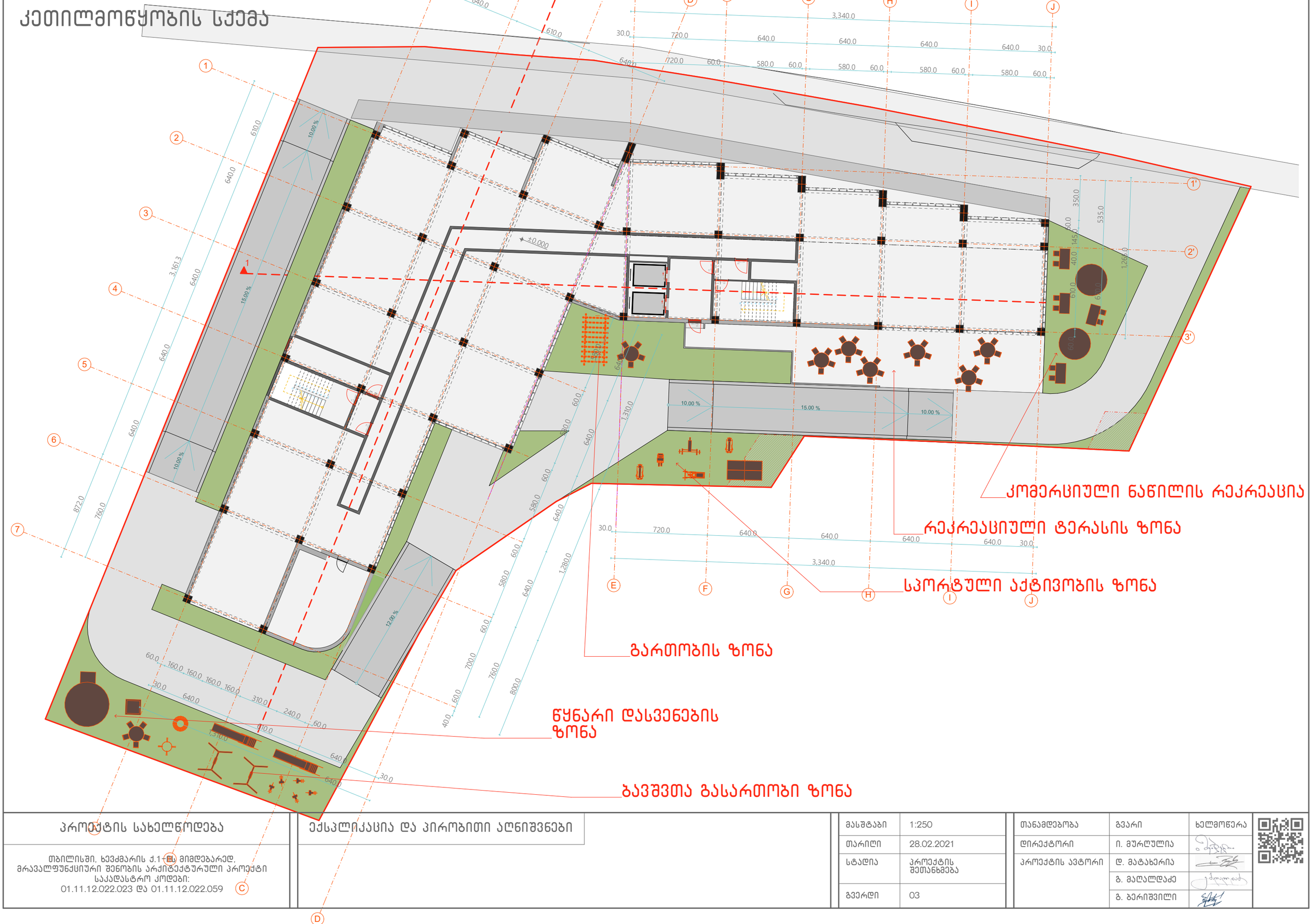

პროექტის სახელწოდება	ექსპლიკაცია და პირობითი აღნიშვნები
თბილისში, ხევძმარის ქ.1-ის მიმდებარედ, მრავალფუნქციური შენობის არქიტექტურული პროექტი საკადასტრო კოდები: 01.11.12.022.023 და 01.11.12.022.059	

მასშტაბი	1:250
თარიღი	28.02.2021
სტადია	პროექტის შეთანხმება
გვერდი	03

თანამდებობა	გვარი	ხელმოწერა
დირექტორი	ი. მურღულია	
პროექტის ავტორი	დ. მატახარია	
	გ. მაღალდაძე	
	გ. ბერიშვილი	