

0. Ground Floor (2) 1:952

შენიშვნა:

სს "ლისი ლეიქ დეველოპმენტ"
მისამართი: ქ.თბილისი,ნეკერჩხლის ქ. N6
ს/ნ 404 857 534

დეველოპმენტის დირექტორი	ხიკა ხაზარაძე	
პროექტის არქიტექტორი	ქრისტინე მშვიდობაძე	
შეასრულა		
შეამოწმა		

"ლაით ბოქსი"

მისამართი: ქალაქი თბილისი, ლისის ტბის მიმდებარედ,სოფელ ლისიკენ მიმავალი გზის მარჯვენა მხარეს (ნაკვეთი 01/014). ს.კ 01.14.17.001.245

Layout

ფურცელი	A.05	მასშტაბი	
ფორმატი	A3	თარიღი	3/7/2025



შენიშვნა:

სს "ლისი ლეიქ დეველოპმენტ"
მისამართი: ქ.თბილისი,ნეკერჩხლის ქ. N6
ს/ნ 404 857 534

დეველოპმენტის დირექტორი	ხიკა ხაზარაძე	
პროექტის არქიტექტორი	ქრისტინე მშვიდობაძე	
შეასრულა		
შეამოწმა		

"ლაით ბოქსი"

მისამართი: ქალაქი თბილისი, ლისის ტბის მიმდებარედ,სოფელ ლისიკენ მიმავალი გზის მარჯვენა მხარეს (ნაკვეთი 01/014). ს.კ 01.14.17.001.245

ფოტომონტაჟი

ფურცელი	03	მასშტაბი	
ფორმატი	A3	თარიღი	3/7/2025



0. Ground Floor (3) 1:952

შენიშვნა:

სს "ლისი ლეიქ დეველოპმენტ"
მისამართი: ქ.თბილისი,ნეკერჩხლის ქ. N6
ს/ნ 404 857 534

დეველოპმენტის დირექტორი	ხიკა ხაზარაძე	
პროექტის არქიტექტორი	ქრისტინე მშვიდობაძე	
შეასრულა		
შეამოწმა		

"ლაიით ბოქსი"

მისამართი: ქალაქი თბილისი, ლისის ტბის მიმდებარედ,სოფელ ლისიკენ მიმავალი გზის მარჯვენა მხარეს (ნაკვეთი 01/014). ს.კ 01.14.17.001.245

Layout

ფურცელი	A.07	მასშტაბი	
ფორმატი	A3	თარიღი	3/7/2025



შენიშვნა:

სს "ლისი ლეიქ დეველოპმენტ"
მისამართი: ქ.თბილისი,ნეკერჩხლის ქ. N6
ს/ნ 404 857 534

დეველოპმენტის დირექტორი	ხიკა ხაზარაძე	
პროექტის არქიტექტორი	ქრისტინე მშვიდობაძე	
შეასრულა		
შეამოწმა		

"ლაიით ბოქსი"

მისამართი: ქალაქი თბილისი, ლისის ტბის მიმდებარედ,სოფელ ლისიკენ მიმავალი გზის მარჯვენა მხარეს (ნაკვეთი 01/014). ს.კ 01.14.17.001.245

Layout

ფურცელი	A.08	მასშტაბი	
ფორმატი	A3	თარიღი	3/7/2025

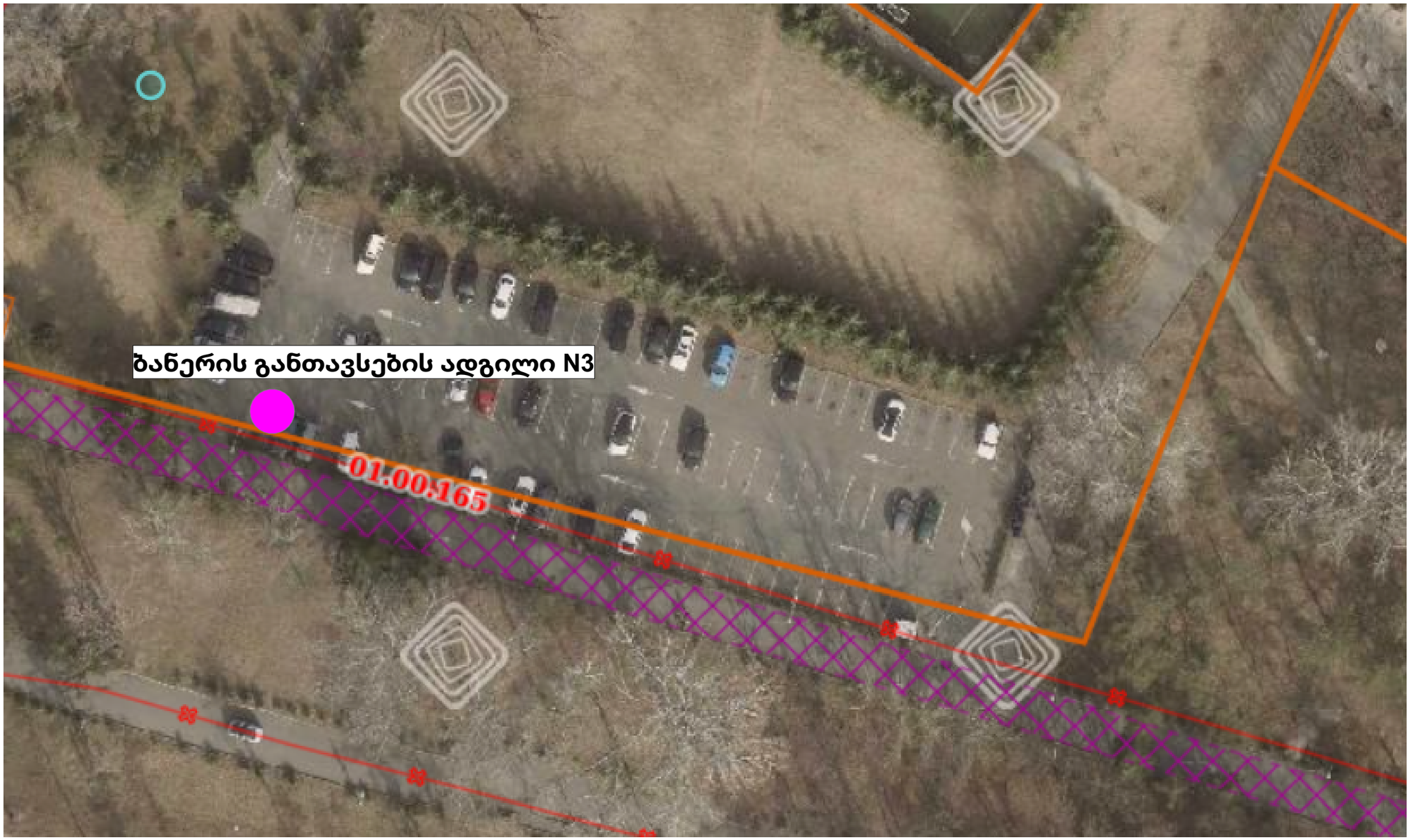

შენიშვნა:

სს "ლისი ლეიქ დეველოპმენტ"
მისამართი: ქ.თბილისი,ნეკერჩხლის ქ. N6
ს/ნ 404 857 534

დეველოპმენტის დირექტორი	ხიკა ხაზარაძე	
პროექტის არქიტექტორი	ქრისტინე მშვიდობაძე	
შეასრულა		
შეამოწმა		

"ლაიით ბოქსი"

მისამართი: ქალაქი თბილისი, ლისის ტბის მიმდებარედ,სოფელ ლისიკენ მიმავალი გზის მარჯვენა მხარეს (ნაკვეთი 01/014). ს.კ 01.14.17.001.245

Layout

ფურცელი	A.09	მასშტაბი	
ფორმატი	A3	თარიღი	3/7/2025



შენიშვნა:

სს "ლისი ლეიქ დეველოპმენტ"
მისამართი: ქ.თბილისი,ნეკერჩხლის ქ. N6
ს/ნ 404 857 534

დეველოპმენტის დირექტორი	ხიკა ხაზარაძე	
პროექტის არქიტექტორი	ქრისტინე მშვიდობაძე	
შეასრულა		
შეამოწმა		

"ლაით ბოქსი"

მისამართი: ქალაქი თბილისი, ლისის ტბის მიმდებარედ,სოფელ ლისიკენ მიმავალი გზის მარჯვენა მხარეს (ნაკვეთი 01/014). ს.კ 01.14.17.001.245

Layout

ფურცელი	A.10	მასშტაბი	
ფორმატი	A3	თარიღი	3/7/2025