საკონსტრუქციო ნაწილი

- ცხელი წყალმომარაგების სისტემა
- ცივი წყალმომარაგების სისტემა
- ჩამრეცხი ონკანების ტიპები
- ნიჟარების ტიპები
- ტუალეტის ავზების ტიპები
- ცივი წყლის მრიცხველების ტიპები
- ცხელი წყლის მრიცხველების ტიპები
- ცივი წყლის მრიცხველების ადგილმდებარეობა
- ცხელი წყლის მრიცხველების ადგილმდებარეობა
- ცხელი და ცივი წყლის მრიცხველების ტიპები
- ცხელი და ცივი წყლის მრიცხველების ადგილმდებარეობა
- ცხელი წყლის მრიცხველების ტიპები
- ცხელი წყლის მრიცხველების ადგილმდებარეობა
- ცივი წყლის მრიცხველების ტიპები
-



-შენიშვნები

- ᲐᲠ ᲒᲐᲮᲠᲛᲝᲗ ᲜᲐᲮᲐᲖᲔᲑᲘ

- ᲧᲕᲔᲚᲐ ᲖᲝᲛᲐ ᲣᲜᲓᲐ ᲛᲝᲬᲛᲓᲔᲡ ᲐᲠᲥᲘᲢᲔᲥᲢᲗᲐᲜ

- ᲜᲐᲮᲐᲖᲔᲑᲘᲡ ᲛᲝᲠᲘᲡ ᲒᲐᲜᲐᲗᲔᲑᲘᲡ ᲞᲐᲡᲣᲮᲘᲡᲛᲒᲔᲑᲚᲝᲑᲐ ᲓᲐᲖᲣᲖᲣᲠᲔᲑᲚᲘᲡ ᲨᲔᲛᲗᲮᲕᲔᲕᲐᲨᲘ ᲣᲜᲓᲐ ᲨᲔᲜᲐᲮᲝᲡ ᲡᲐᲛᲨᲔᲜᲔᲑᲚᲝ ᲞᲠᲝᲔᲥᲢᲘᲡ ᲐᲠᲥᲘᲢᲔᲥᲢᲝᲜᲣᲚᲘ ᲜᲐᲬᲘᲚᲔᲑᲘᲡ ᲨᲔᲡᲐᲡᲠᲣᲚᲔᲑᲚᲐᲓ

- ᲧᲕᲔᲚᲐ ᲜᲐᲮᲐᲖᲘ ᲐᲦᲭᲣᲠᲚᲝᲑᲘᲡ ᲓᲠᲝᲡ (ᲜᲘᲨᲜᲣᲚᲘ, ᲠᲝᲛᲚᲘᲡᲐᲪ ᲛᲝᲪᲔᲛᲣᲚᲘ ᲞᲠᲝᲔᲥᲢᲘᲡ ᲐᲠᲥᲘᲢᲔᲥᲢᲝᲜᲣᲚᲘ ᲜᲐᲬᲘᲚᲔᲑᲘ, ᲧᲕᲔᲚᲐ ᲛᲘᲜᲘᲨᲜᲔᲑᲚᲝᲕᲐᲜᲘ ᲓᲐᲛᲐᲢᲔᲑᲔᲑᲘᲡ, ᲞᲠᲔᲤᲐᲑᲠᲘᲙᲐᲪᲘᲣᲚᲘ ᲜᲐᲮᲐᲖᲔᲑᲘᲡ, ᲛᲘᲜᲘᲡ ᲓᲐ ᲑᲐᲠᲔ ᲡᲘᲜᲗᲔᲖᲔᲑᲘᲡ ᲜᲐᲮᲐᲖᲔᲑᲘᲡ ᲓᲐ ᲓᲔᲙᲝᲠᲐᲪᲘᲣᲚᲘ ᲡᲐᲛᲨᲔᲜᲔᲑᲚᲝ ᲜᲐᲮᲐᲖᲔᲑᲘᲡ ᲛᲐᲡᲨᲢᲐᲑᲣᲠᲘ ᲜᲘᲨᲜᲔᲑᲘᲗ

- ᲓᲝᲙᲣᲛᲔᲜᲢᲐᲪᲘᲘᲡ ᲒᲐᲛᲝᲧᲔᲜᲔᲑᲐ ᲓᲐᲖᲣᲖᲣᲠᲔᲑᲚᲘᲐ ᲞᲠᲝᲔᲥᲢᲘᲡ ᲛᲔᲜᲔᲯᲛᲔᲜᲢᲘᲡ ᲡᲘᲡᲢᲔᲛᲐᲡᲗᲐᲜ ᲛᲭᲘᲓᲝᲓ ᲨᲔᲗᲐᲜᲮᲛᲔᲑᲘᲡ ᲒᲐᲠᲔᲨᲔ

- ᲛᲔᲜᲝᲯᲘᲡ ᲧᲕᲔᲚᲐ ᲜᲐᲛᲖᲔᲠᲘ ᲘᲜᲐᲮᲔᲑᲐ ᲐᲠᲜᲐᲮᲕᲔᲚᲘ

- ᲡᲐᲮᲐᲜᲓᲐᲠᲝ ᲡᲘᲡᲢᲔᲛᲔᲑᲘ ᲞᲠᲝᲔᲥᲢᲔᲑᲘ ᲣᲙᲐᲮᲔᲚᲘᲐ ᲮᲘᲠᲝᲖᲘᲛᲘᲡᲗᲕᲔ. ᲛᲐᲗᲘ ᲐᲮᲓᲘᲚᲝᲑᲐᲨᲘᲐᲜᲝᲑᲐ ᲓᲐ ᲠᲐᲝᲓᲔᲜᲝᲑᲐ ᲓᲐᲙᲐᲕᲔᲑᲣᲚᲘᲐ ᲛᲐᲡᲐᲪᲐᲚᲔᲑᲘᲡ ᲛᲘᲡᲐᲬᲝᲓᲔᲑᲐ ᲛᲝᲡᲐᲮᲚᲔᲝᲑᲘᲡ ᲡᲐᲮᲔᲚᲔᲑᲖᲔ. ᲡᲐᲮᲐᲜᲓᲐᲠᲝ ᲡᲘᲡᲢᲔᲛᲔᲑᲘᲡ ᲡᲐᲜᲘᲜᲓᲘᲜᲔᲠᲝ ᲞᲠᲝᲔᲥᲢᲔᲑᲘᲡ ᲓᲔᲛᲝᲜᲢᲐᲟᲘᲡᲗᲕᲘᲡ ᲡᲐᲭᲘᲠᲝᲔᲑᲐᲖᲔ.

ᲐᲮᲐᲚᲘ ᲡᲐᲮᲐᲜᲓᲐᲠᲝ ᲤᲐᲠᲗᲘ
ᲡᲐᲪᲮᲝᲕᲠᲔᲑᲔᲚᲘ ᲤᲐᲠᲗᲘ
ᲡᲐᲮᲐᲠᲯᲔᲚᲝ ᲤᲐᲠᲗᲘ
ᲓᲐᲛᲮᲛᲐᲠᲔ ᲤᲐᲠᲗᲘ
ᲐᲛᲔᲠᲘᲪᲘᲣᲚᲘ ᲤᲐᲠᲗᲘ
ᲡᲐᲤᲘᲪᲔ ᲤᲐᲠᲗᲘ
ᲐᲜᲘᲡ ᲣᲐᲠᲠᲔᲯᲘᲡ ᲤᲐᲠᲗᲘ

ᲓᲔᲛᲒᲔᲕᲔᲗᲘ

ᲞᲠᲝᲔᲥᲢᲘᲡ ᲐᲕᲢᲝᲠᲔᲑᲘ

მ. ᲮᲘᲜᲯᲐᲠᲐᲫᲕᲘᲚᲘ

შ. ᲛᲐᲚᲐᲠᲫᲔ

თ. ᲐᲐᲮᲝᲘᲫᲕᲘᲚᲘ

ᲡᲐᲗᲐᲣᲠᲘ

მრავალფუნქციური სასტუმრო პომპეუსის თბილისის ზღვის მიმდებარედ

ᲛᲘᲡᲐᲛᲐᲠᲗᲘ

ქალაქი თბილისი, ბემენოვას ქუჩა №9 / ლიტკოვის ქუჩა №8; ქალაქი თბილისი, ბემენოვას ქუჩა №30

ს.კ. 01.12.21.001.635

ᲞᲠᲝᲔᲥᲢᲘᲡ ᲡᲐᲓᲐᲓᲘᲡ

ᲐᲠᲥᲘᲢᲔᲥᲢᲝᲠᲣᲚᲘ ᲜᲐᲬᲘᲚᲘ

ᲜᲐᲮᲐᲖᲘᲡ ᲡᲐᲮᲔᲚᲬᲝᲓᲔᲑᲐ

ფასადი A-G

ᲛᲐᲡᲨᲢᲐᲑᲘ

1:200

Code

A.03.2

ᲗᲐᲠᲘᲦᲘ

ივლისი 2025 წ.

შპს: " *Line Georgia* "

LINE GEORGIA

0112 თბილისი, საქართველო
მბაჟრის ქუჩა №6

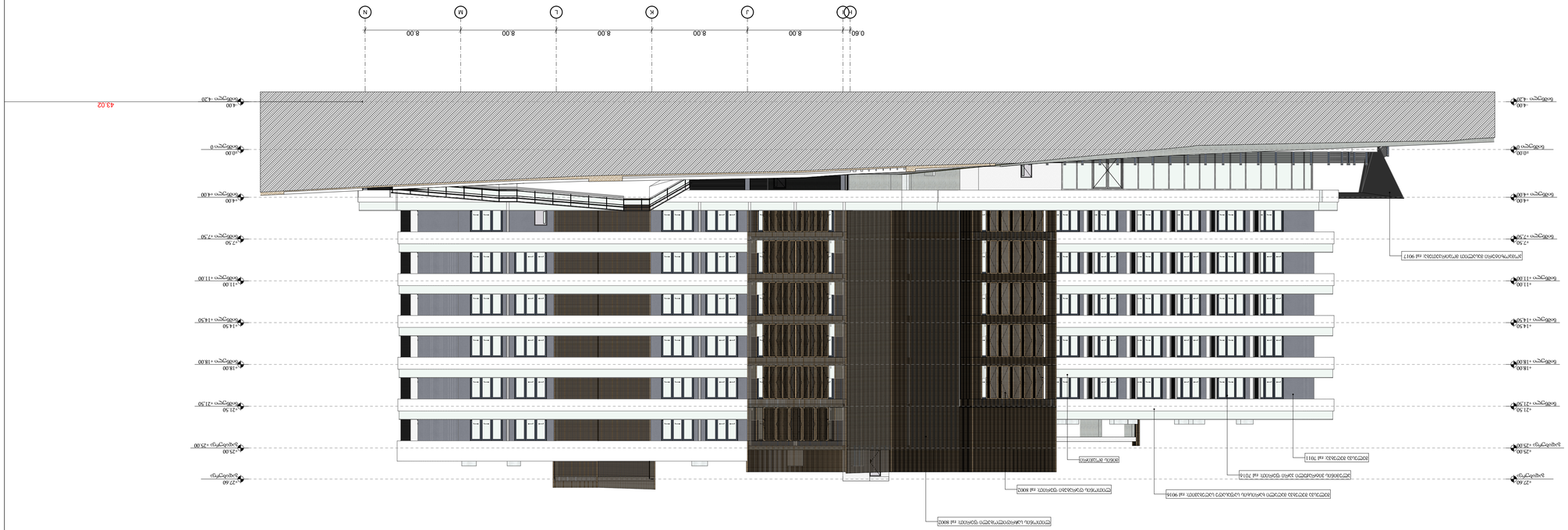
+4.00 ზედაპირი +4.00
+0.00 ზედაპირი 0
-4.00 ზედაპირი -4.20
+4.00 ზედაპირი +4.00
+7.50 ზედაპირი +7.50
+11.00 ზედაპირი +11.00
+14.50 ზედაპირი +14.50
+18.00 ზედაპირი +18.00
+21.50 ზედაპირი +21.50
+25.00 ზედაპირი +25.00
+27.60 ზედაპირი
43.02
0.60
8.00
8.00
8.00
8.00
8.00
I
J
K
L
M
N
ელექტრო ფანელების მოწყობა
ალუმინის პროფილის ფასადის სისტემა
ალუმინის პროფილის ფასადის სისტემა
ალუმინის პროფილის ფასადის სისტემ

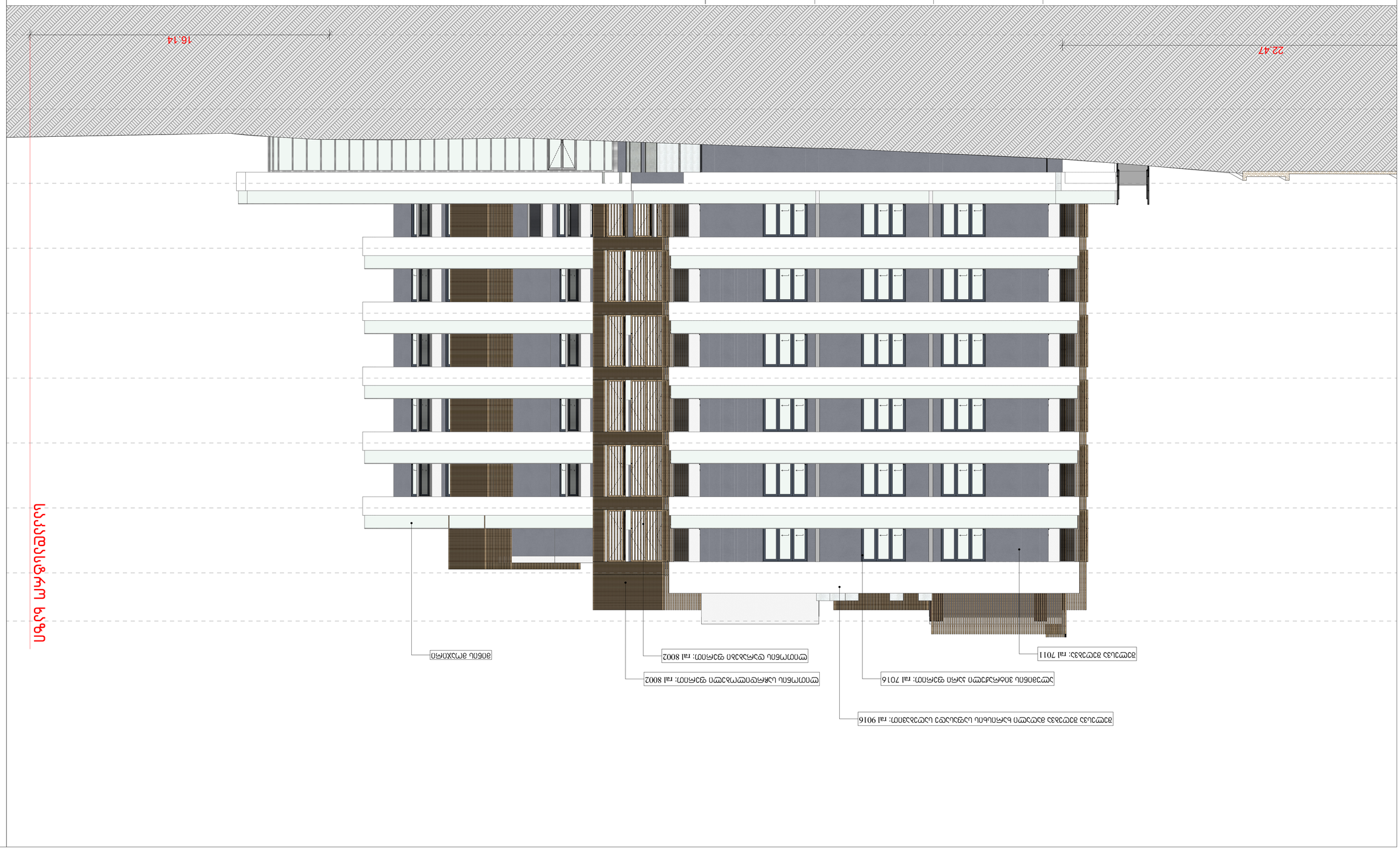
5.90
6.40
5.90
1
2
3
4
16.14
22.47
ბინის ელექტრო ფარი
ელექტრო მოწყობილობების ჩართვა-გამორთვის ავტომატური მოწყობილობა

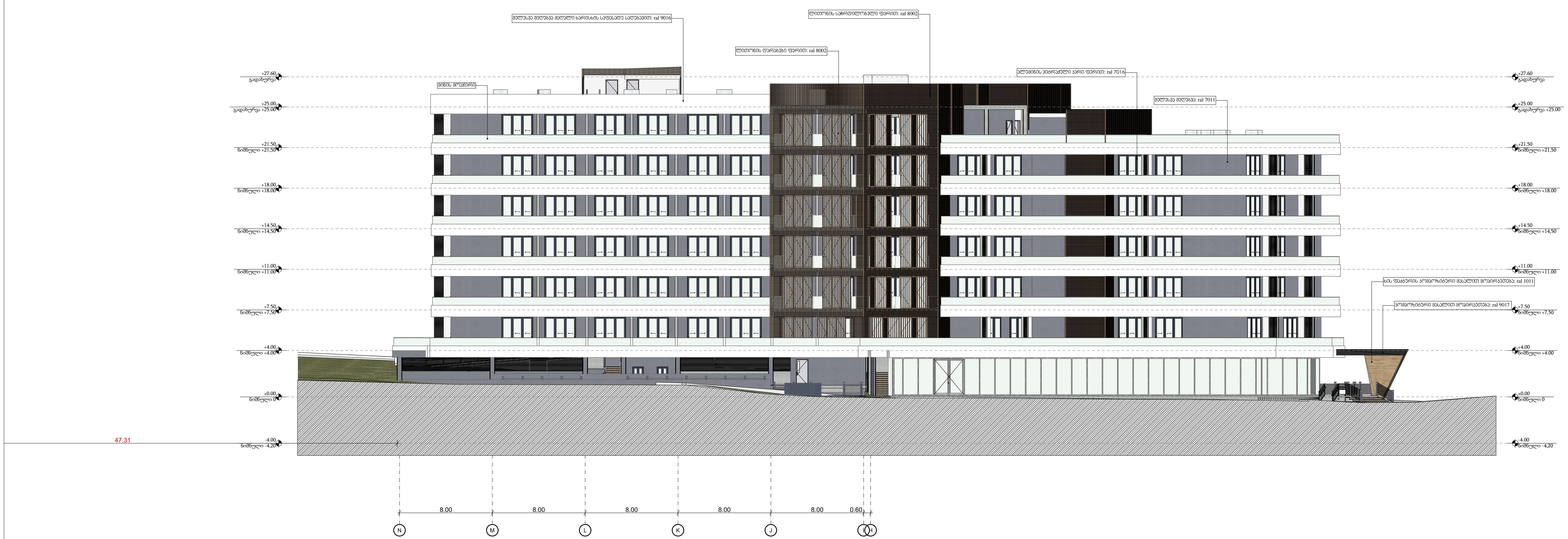

-შენიშვნები

- არ გაზომოთ ნახაზები
- ყველა ზომა უნდა გადამოწმდეს ადგილზე
- ნახაზებს შორის ნებისმიერი უზუსტობა დაუყოვნებლივ უნდა ეცნობოს საპროექტო კომპანიის უზუსტობის ხარისხის შესაფასებლად
- ყველა ნახაზი განხილული უნდა იყოს, როგორც მთლიანი პროექტის ალბომის ნაწილი, ყველა მნიშვნელოვანი დოკუმენტის, კონსტრუქციული ნახაზების, შიდა და გარე სისტემების ნახაზების და დეტალური სამშენებლო ნახაზების გათვალისწინებით
- დოკუმენტაციის გამოყენება დაუშვებელია პროექტის მენეჯერ ორგანიზაციასთან შეთანხმების გარეშე
- შენობის ყველა ნაშვერი იქნება არაწვადი
- სახანძრო სისტემები პროექტში ასახულია პირობითად. მათი ადგილმდებარეობა და რაოდენობა დაზუსტდება შესაბამის სტანდარტს მორგებული სახანძრო სისტემების საინჟინრო პროექტის დამუშავების სტადიაზე.

ავტოსადგომის ფართი
საცხოვრებელი ფართი
საზაფხულო ფართი
დამხმარე ფართი
კომერციული ფართი
საოფისე ფართი
კიბის უჯრედის ფართი

დემკვეთი

პროექტის ავტორები

მ. ჯინჭარაშვილი
შ. მაღრაძე
თ. კაკოიშვილი

სათაური

მრავალფუნქციური სასტუმრო კომპლექსი თბილისის ზღვის მიმდებარედ

მისამართი

ქალაქი თბილისი, ბეშენოვას ქუჩა №9 / ლივტოვის ქუჩა №8; ქალაქი თბილისი, ბეშენოვას ქუჩა №30

ს.კ. 01.12.21.001.635

პროექტის სტადია

არქიტექტურული ნაწილი

ნახაზის სახელწოდება

ფასადი N-I

მასშტაბი

1:200

Code

A.03.5

თარიღი

ივლისი 2025 წ.

შპს: " *Line Georgia* "

0112 თბილისი, საქართველო
მტკვრის ქუჩა №6



ასაწყობი ნახაზების სია

- ფასადის ფრაგმენტი
- ფასადის ფრაგმენტი
- ფასადის ფრაგმენტი