ОБЩЕСТВЕННЫЕ ОБСУЖДЕНИЯ ПРОЕКТОВ

Администрация Ленинского района г. Нижнего Новгорода

Проект планировки территории, ограниченной ул. Ларина, ул. Ванеева, ул. Ижорской, ул. Ларина

Схема планировочной организации земельного участка

М 1:500

Чертеж границ и красных линий

Чертеж границ зон планируемого размещения объектов капитального строительства

Чертеж границ территорий объектов культурного наследия

Чертеж границ зон с особыми условиями использования территории

Чертеж границ территорий, в пределах которых предусматривается осуществление комплексного развития территории

Чертеж границ территорий, в пределах которых предусматривается осуществление деятельности по комплексному развитию территории

Чертеж границ территорий, в пределах которых предусматривается осуществление деятельности по развитию застроенных территорий

Чертеж границ территорий, в пределах которых предусматривается осуществление деятельности по развитию незастроенных территорий

Чертеж границ территорий, в пределах которых предусматривается осуществление деятельности по развитию территорий, в целях строительства, реконструкции объектов капитального строительства, иных объектов

Чертеж границ территорий, в пределах которых предусматривается осуществление деятельности по развитию территорий, в целях строительства, реконструкции объектов капитального строительства, иных объектов, за исключением линейных объектов

Чертеж границ территорий, в пределах которых предусматривается осуществление деятельности по развитию территорий, в целях строительства, реконструкции линейных объектов

Чертеж границ территорий, в пределах которых предусматривается осуществление деятельности по развитию территорий, в целях строительства, реконструкции линейных объектов, за исключением объектов улично-дорожной сети

Чертеж границ территорий, в пределах которых предусматривается осуществление деятельности по развитию территорий, в целях строительства, реконструкции объектов улично-дорожной сети

Чертеж границ территорий, в пределах которых предусматривается осуществление деятельности по развитию территорий, в целях строительства, реконструкции объектов улично-дорожной сети, за исключением объектов, предназначенных для хранения автомобильного транспорта

Чертеж границ территорий, в пределах которых предусматривается осуществление деятельности по развитию территорий, в целях строительства, реконструкции объектов, предназначенных для хранения автомобильного транспорта

Чертеж границ территорий, в пределах которых предусматривается осуществление деятельности по развитию территорий, в целях строительства, реконструкции объектов, предназначенных для хранения автомобильного транспорта, за исключением гаражей

Чертеж границ территорий, в пределах которых предусматривается осуществление деятельности по развитию территорий, в целях строительства, реконструкции гаражей

Чертеж границ территорий, в пределах которых предусматривается осуществление деятельности по развитию территорий, в целях строительства, реконструкции объектов, предназначенных для хранения автомобильного транспорта, за исключением гаражей, являющихся некапитальными объектами

Чертеж границ территорий, в пределах которых предусматривается осуществление деятельности по развитию территорий, в целях строительства, реконструкции некапитальных объектов

Чертеж границ территорий, в пределах которых предусматривается осуществление деятельности по развитию территорий, в целях строительства, реконструкции объектов, предназначенных для хранения автомобильного транспорта, являющихся некапитальными объектами

Чертеж границ территорий, в пределах которых предусматривается осуществление деятельности по развитию территорий, в целях строительства, реконструкции объектов, предназначенных для хранения автомобильного транспорта, являющихся некапитальными объектами, за исключением гаражей

Чертеж границ территорий, в пределах которых предусматривается осуществление деятельности по развитию территорий, в целях строительства, реконструкции гаражей, являющихся некапитальными объектами

Чертеж границ территорий, в пределах которых предусматривается осуществление деятельности по развитию территорий, в целях строительства, реконструкции некапитальных объектов, за исключением объектов, предназначенных для хранения автомобильного транспорта

ფ N 15

0 სართული. 0.000 (440.80) ნიშნული

არქიტექტურული პროექტი

არქიტექტურული გეგმარება

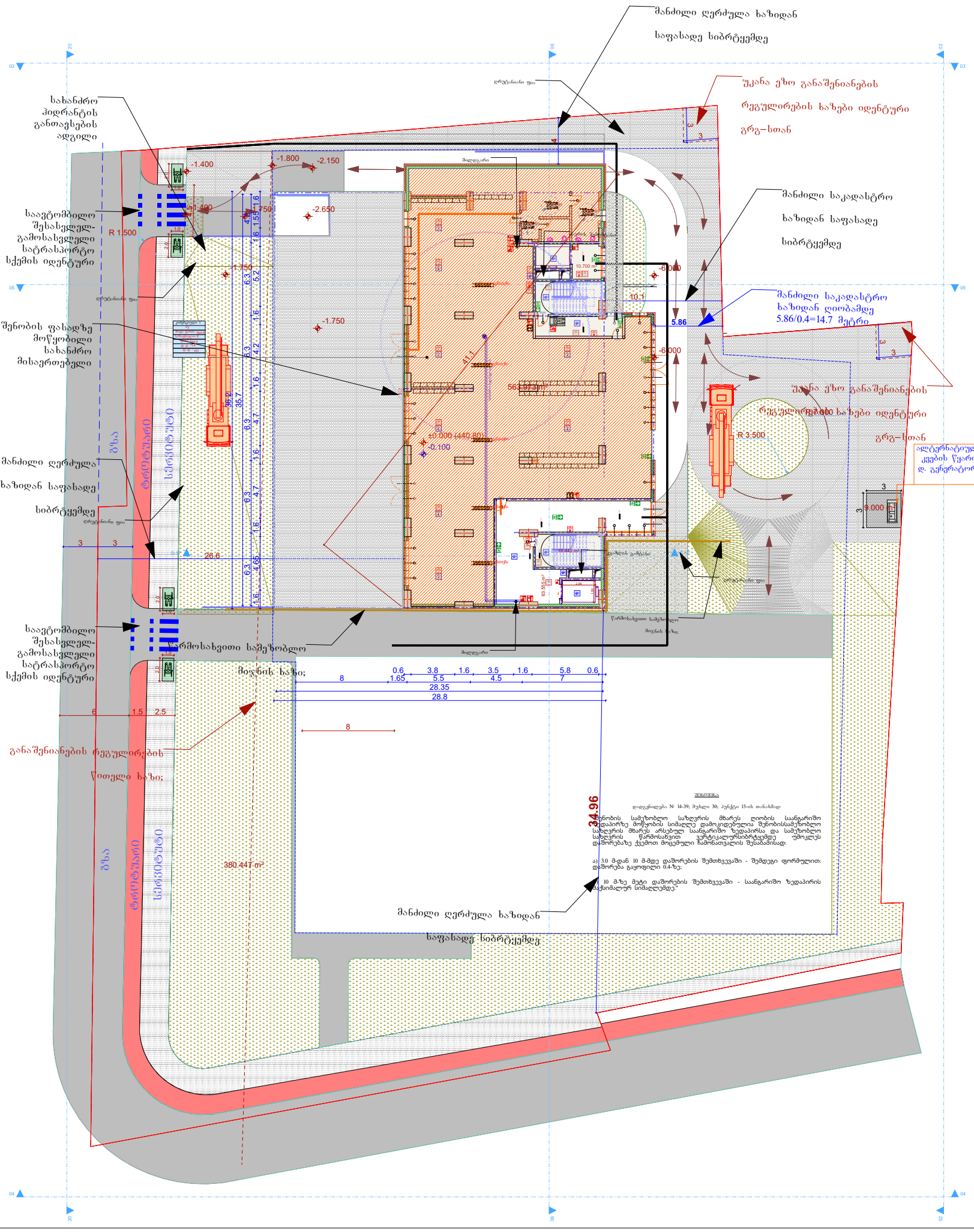

პრ. ავტორი	ა. ღოღობერიძე	
შეასრულა	ა. ღოღობერიძე	
შეამოწმა	ქ. ხარნაძე	

ფურც.	ფურც.	ფორმატი	მასშტაბი	თარიღი
		A 3		05.11.2024

სტადია

პროექტის შეთანხმება

0 სართული

კომერციული 1	დრეფანი-1	დრეფანი-2	დრეფანი-3	ჯამი: კომერ	ჯამი: დერ	ჯამი
სვ						
ძირდა ფართი: 564	ძირდა ფართ.: 45,2	ძირდა ფართ.: 71,1	ძირდა ფართ.: 21,4	564	137,7	701,7
სახანძრო: 0	სახანძრო: 0	სახანძრო: 0	სახანძრო: 0	0	0	0
ჯამი: 564	ჯამი: 45,2	ჯამი: 71,1	ჯამი: 21,4	564	137,7	701,7
დ. ფ : 5.6						
დ. დ : 101				101		101

ფ N 81

ჭრილი D-A1

არქიტექტურული პროექტი

არქ. ჭრილები

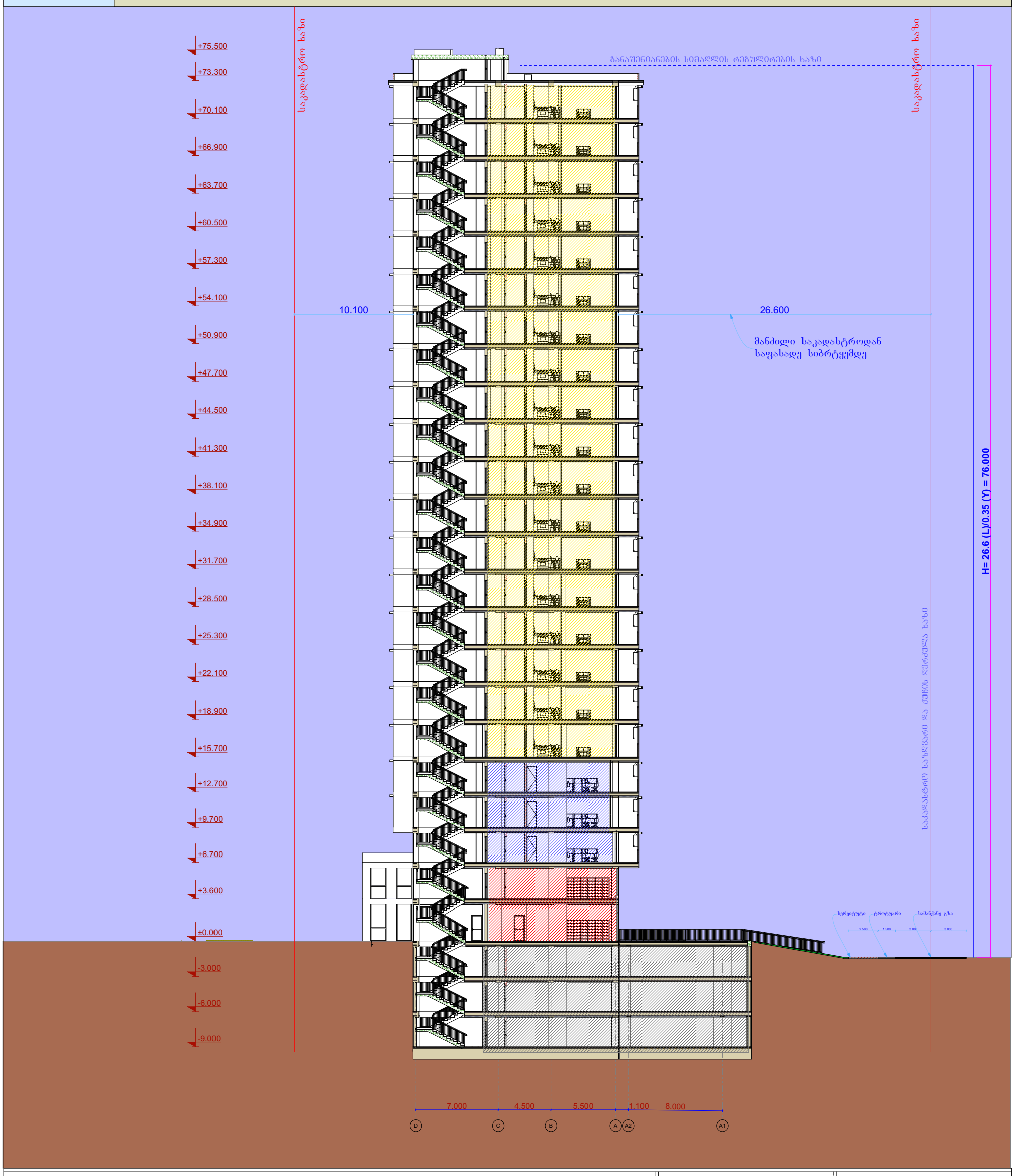

- აკლიერებული ბეტონის კედელი
- ბეტონის ბლოკის წყობა (300 მმ.)
- ბეტონის ბლოკის წყობა (200 მმ.)
- ბეტონის ბლოკის წყობა (100 მმ.)
- აკლიერებული ბეტონის კოლონა
- ღიობი ფილაში

±0 ნიშნული
512,00 აბსოლიტური ნიშნული

Ა/დ ღერძის ხაზი

ჭრილის ხაზი

დირექტორი				
პრ. ავტორი	ა. ღოღობერიძე			
შეასრულა				
ფურც.	ფურც.	ფორმატი	მასშტაბი	თარიღი
		A 3		

სტადია

პროექტის შეთანხმება