01.14.03.035.050

01.14.03.035.012

საპროექტო საგანმანათლებლო შენობის განთავსების ადგილი
(უმაღლესი სასწავლებელი)

537.37 m²

01.14.03.035.059

ეზოში შესასვლელი თაღი:
სიგანე 4.20 მ; სიმაღლე 4.73 მ

R 7.50

L = 81.97 მ

4512 კვ.მ

01.14.03.035.004

1/1

არსებული საგანმანათლებლო შენობა
(სკოლა)

5 ქ.მ

2/1

3/1

6/1

5/1

1 ქ.მ

1 ქ.მ

1 ქ.მ

01.14.03.035.050

01.14.03.035.012

საპროექტო საგანმანათლებლო შენობის განთავსების ადგილი
(უმაღლესი სასწავლებელი)

537.37 m²

01.14.03.035.059

4512 კვ.მ

01.14.03.035.004

1/1

არსებული საგანმანათლებლო შენობა
(სკოლა)

5 ქ.მ

2/1

3/1

6/1

5/1

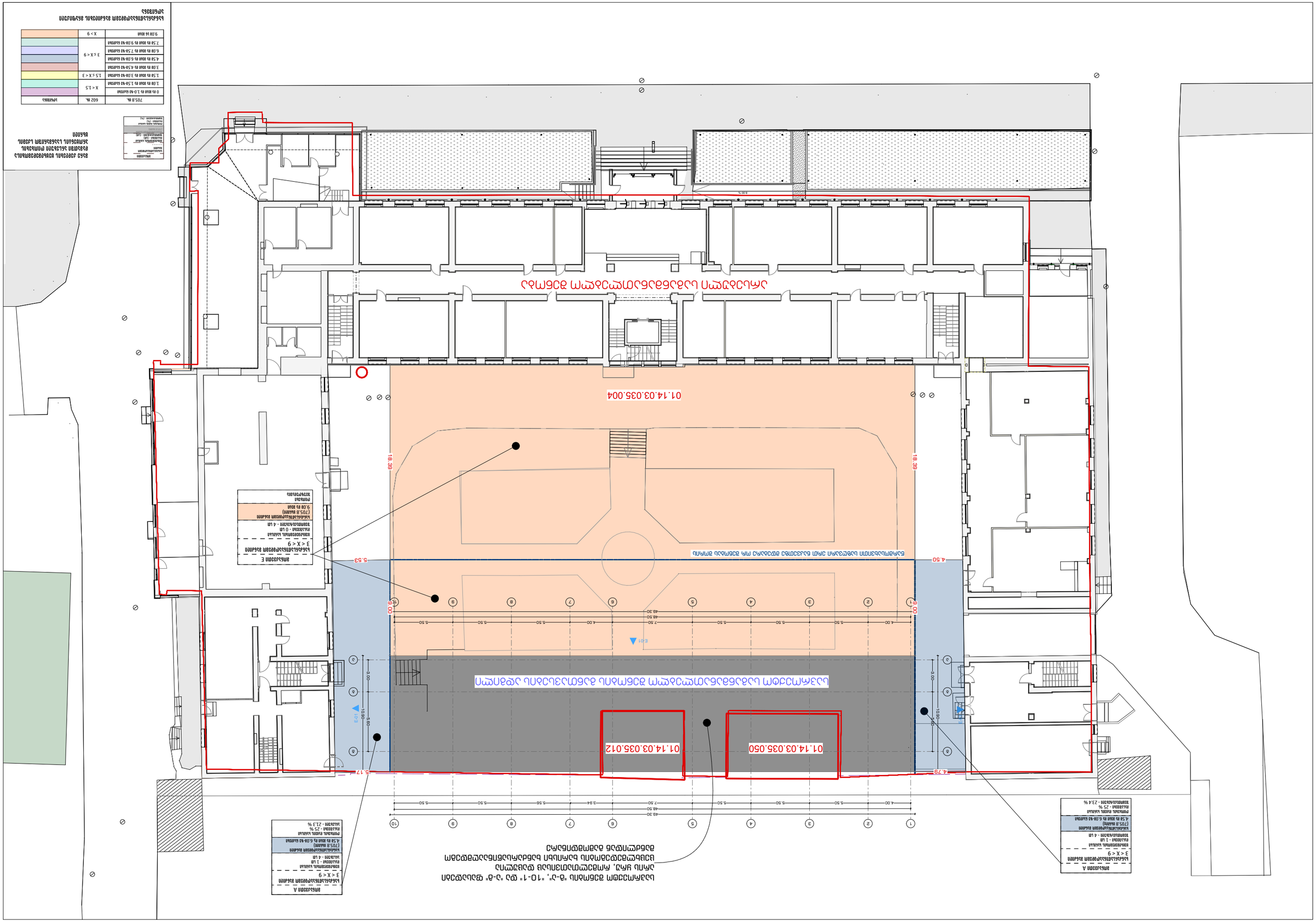
01.14.03.035.004
01.14.03.035.050
01.14.03.035.012
18.39
18.39
5.53
4.50
5.17
4.78
5.00
5.00
10.80
3.00
3.00
E-01
E-02
E-03
E-04
E-05
E-06
E-07
E-08
E-09
E-10
E-11
E-12
E-13
E-14
E-15
E-16
E-17
E-18
E-19
E-20
E-21
E-22
E-23
E-24
E-25
E-26
E-27
E-28
E-29
E-30
E-31
E-32
E-33
E-34
E-35
E-36
E-37
E-38
E-39
E-40
E-41
E-42
E-43
E-44
E-45
E-46
E-47
E-48
E-49
E-50
E-51
E-52
E-53
E-54
E-55
E-56
E-57
E-58
E-59
E-60
E-61
E-62
E-63
E-64
E-65
E-66
E-67
E-68
E-69
E-70
E-71
E-72
E-73
E-74
E-75
E-76
E-77
E-78
E-79
E-80
E-81
E-82
E-83
E-84
E-85
E-86
E-87
E-88
E-89
E-90
E-91
E-92
E-93
E-94
E-95
E-96
E-97
E-98
E-99
E-100
E-101
E-102
E-103
E-104
E-105
E-106
E-107
E-108
E-109
E-110
E-111
E-112
E-113
E-114
E-115
E-116
E-117
E-118
E-119
E-120
E-121
E-122
E-123
E-124
E-125
E-126
E-127
E-128
E-129
E-130
E-131
E-132
E-133
E-134
E-135
E-136
E-137
E-138
E-139
E-140
E-141
E-142
E-143
E-144
E-145
E-146
E-147
E-148
E-149
E-150
E-151
E-152
E-153
E-154
E-155
E-156
E-157
E-158
E-159
E-160
E-161
E-162
E-163
E-164
E-165
E-166
E-167
E-168
E-169
E-170
E-171
E-172
E-173
E-174
E-175
E-176
E-177
E-178
E-179
E-180
E-181
E-182
E-183
E-184
E-185
E-186
E-187
E-188
E-189
E-190
E-191
E-192
E-193
E-194
E-195
E-196
E-197
E-198
E-199
E-200
E-201
E-202
E-203
E-204
E-205
E-206
E-207
E-208
E-209
E-210
E-211
E-212
E-213
E-214
E-215
E-216
E-217
E-218
E-219
E-220
E-221
E-222
E-223
E-224
E-225
E-226
E-227
E-228
E-229
E-230
E-231
E-232
E-233
E-234
E-235
E-236
E-237
E-238
E-239
E-240
E-241
E-242
E-243
E-244
E-245
E-246
E-247
E-248
E-249
E-250
E-251
E-252
E-253
E-254
E-255
E-256
E-257
E-258
E-259
E-260
E-261
E-262
E-263
E-264
E-265
E-266
E-267
E-268
E-269
E-270
E-271
E-272
E-273
E-274
E-275
E-276
E-277
E-278
E-279
E-280
E-281
E-282
E-283
E-284
E-285
E-286
E-287
E-288
E-289
E-290
E-291
E-292
E-293
E-294
E-295
E-296
E-297
E-298
E-299
E-300
E-301
E-302
E-303
E-304
E-305
E-306
E-307
E-308
E-309
E-310
E-311
E-312
E-313
E-314
E-315
E-316
E-317
E-318
E-319
E-320
E-321
E-322
E-323
E-324
E-325
E-326
E-327
E-328
E-329
E-330
E-331
E-332
E-333
E-334
E-335
E-336
E-337
E-338
E-339
E-340
E-341
E-342
E-343
E-344
E-345
E-346
E-347
E-348
E-349
E-350
E-351
E-352
E-353
E-354
E-355
E-356
E-357
E-358
E-359
E-360
E-361
E-362
E-363
E-364
E-365
E-366
E-367
E-368
E-369
E-370
E-371
E-372
E-373
E-374
E-375
E-376
E-377
E-378
E-379
E-380
E-381
E-382
E-383
E-384
E-385
E-386
E-387
E-388
E-389
E-390
E-391
E-392
E-393
E-394
E-395
E-396
E-397
E-398
E-399
E-400
E-401
E-402
E-403
E-404
E-405
E-406
E-407
E-408
E-409
E-410
E-411
E-412
E-413
E-414
E-415
E-416
E-417
E-418
E-419
E-420
E-421
E-422
E-423
E-424
E-425
E-426
E-427
E-428
E-429
E-430
E-431
E-432
E-433
E-434
E-435
E-436
E-437
E-438
E-439
E-440
E-441
E-442
E-443
E-444
E-445
E-446
E-447
E-448
E-449
E-450
E-451
E-452
E-453
E-454
E-455
E-456
E-457
E-458
E-459
E-460
E-461
E-462
E-463
E-464
E-465
E-466
E-467
E-468
E-469
E-470
E-471
E-472
E-473
E-474
E-475
E-476
E-477
E-478
E-479
E-480
E-481
E-482
E-483
E-484
E-485
E-486
E-487
E-488
E-489
E-490
E-491
E-492
E-493
E-494
E-495
E-496
E-497
E-498
E-499
E-500
E-501
E-502
E-503
E-504
E-505
E-506
E-507
E-508
E-509
E-510
E-511
E-512
E-513
E-514
E-515
E-516
E-517
E-518
E-519
E-520
E-521
E-522
E-523
E-524
E-525
E-526
E-527
E-528
E-529
E-530
E-531
E-532
E-533
E-534
E-535
E-536
E-537
E-538
E-539
E-540
E-541
E-542
E-543
E-544
E-545
E-546
E-547
E-548
E-549
E-550
E-551
E-552
E-553
E-554
E-555
E-556
E-557
E-558
E-559
E-560
E-561
E-562
E-563
E-564
E-565
E-566
E-567
E-568
E-569
E-570
E-571
E-572
E-573
E-574
E-575
E-576
E-577
E-578
E-579
E-580
E-581
E-582
E-583
E-584
E-585
E-586
E-587
E-588
E-589
E-590
E-591
E-592
E-593
E-594
E-595
E-596
E-597
E-598
E-599
E-600
E-601
E-602
E-603
E-604
E-605
E-606
E-607
E-608
E-609
E-610
E-611
E-612
E-613
E-614
E-615
E-616
E-617
E-618
E-619
E-620
E-621
E-622
E-623
E-624
E-625
E-626
E-627
E-628
E-629
E-630
E-631
E-632
E-633
E-634
E-635
E-636
E-637
E-638
E-639
E-640
E-641
E-642
E-643
E-644
E-645
E-646
E-647
E-648
E-649
E-650
E-651
E-652
E-653
E-654
E-655
E-656
E-657
E-658
E-659
E-660
E-661
E-662
E-663
E-664
E-665
E-666
E-667
E-668
E-669
E-670
E-671
E-672
E-673
E-674
E-675
E-676
E-677
E-678
E-679
E-680
E-681
E-682
E-683
E-684
E-685
E-686
E-687
E-688
E-689
E-690
E-691
E-692
E-693
E-694
E-695
E-696
E-697
E-698
E-699
E-700
E-701
E-702
E-703
E-704
E-705
E-706
E-707
E-708
E-709
E-710
E-711
E-712
E-713
E-714
E-715
E-716
E-717
E-718
E-719
E-720
E-721
E-722
E-723
E-724
E-725
E-726
E-727
E-728
E-729
E-730
E-731
E-732
E-733
E-734
E-735
E-736
E-737
E-738
E-739
E-740
E-741
E-742
E-743
E-744
E-745
E-746
E-747
E-748
E-749
E-750
E-751
E-752
E-753
E-754
E-755
E-756
E-757
E-758
E-759
E-760
E-761
E-762
E-763
E-764
E-765
E-766
E-767
E-768
E-769
E-770
E-771
E-772
E-773
E-774
E-775
E-776
E-777
E-778
E-779
E-780
E-781
E-782
E-783
E-784
E-785
E-786
E-787
E-788
E-789
E-790
E-791
E-792
E-793
E-794
E-795
E-796
E-797
E-798
E-799
E-800
E-801
E-802
E-803
E-804
E-805
E-806
E-807
E-808
E-809
E-810
E-811
E-812
E-813
E-814
E-815
E-816
E-817
E-818
E-819
E-820
E-821
E-822
E-823
E-824
E-825
E-826
E-827
E-828
E-829
E-830
E-831
E-832
E-833
E-834
E-835
E-836
E-837
E-838
E-839
E-840
E-841
E-842
E-843
E-844
E-845
E-846
E-847
E-848
E-849
E-850
E-851
E-852
E-853
E-854
E-855
E-856
E-857
E-858
E-859
E-860
E-861
E-862
E-863
E-864
E-865
E-866
E-867
E-868
E-869
E-870
E-871
E-872
E-873
E-874
E-875
E-876
E-877
E-878
E-879
E-880
E-881
E-882
E-883
E-884
E-885
E-886
E-887
E-888
E-889
E-890
E-891
E-892
E-893
E-894
E-895
E-896
E-897
E-898
E-899
E-900
E-901
E-902
E-903
E-904
E-905
E-906
E-907
E-908
E-909
E-910
E-911
E-912
E-913
E-914
E-915
E-916
E-917
E-918
E-919
E-920
E-921
E-922
E-923
E-924
E-925
E-926
E-927
E-928
E-929
E-930
E-931
E-932
E-933
E-934
E-935
E-936
E-937
E-938
E-939
E-940
E-941
E-942
E-943
E-944
E-945
E-946
E-947
E-948
E-949
E-950
E-951
E-952
E-953
E-954
E-955
E-956
E-957
E-958
E-959
E-960
E-961
E-962
E-963
E-964
E-965
E-966
E-967
E-968
E-969
E-970
E-971
E-972
E-973
E-974
E-975
E-976
E-977
E-978
E-979
E-980
E-981
E-982
E-983
E-984
E-985
E-986
E-987
E-988
E-989
E-990
E-991
E-992
E-993
E-994
E-995
E-996
E-997
E-998
E-999
E-1000

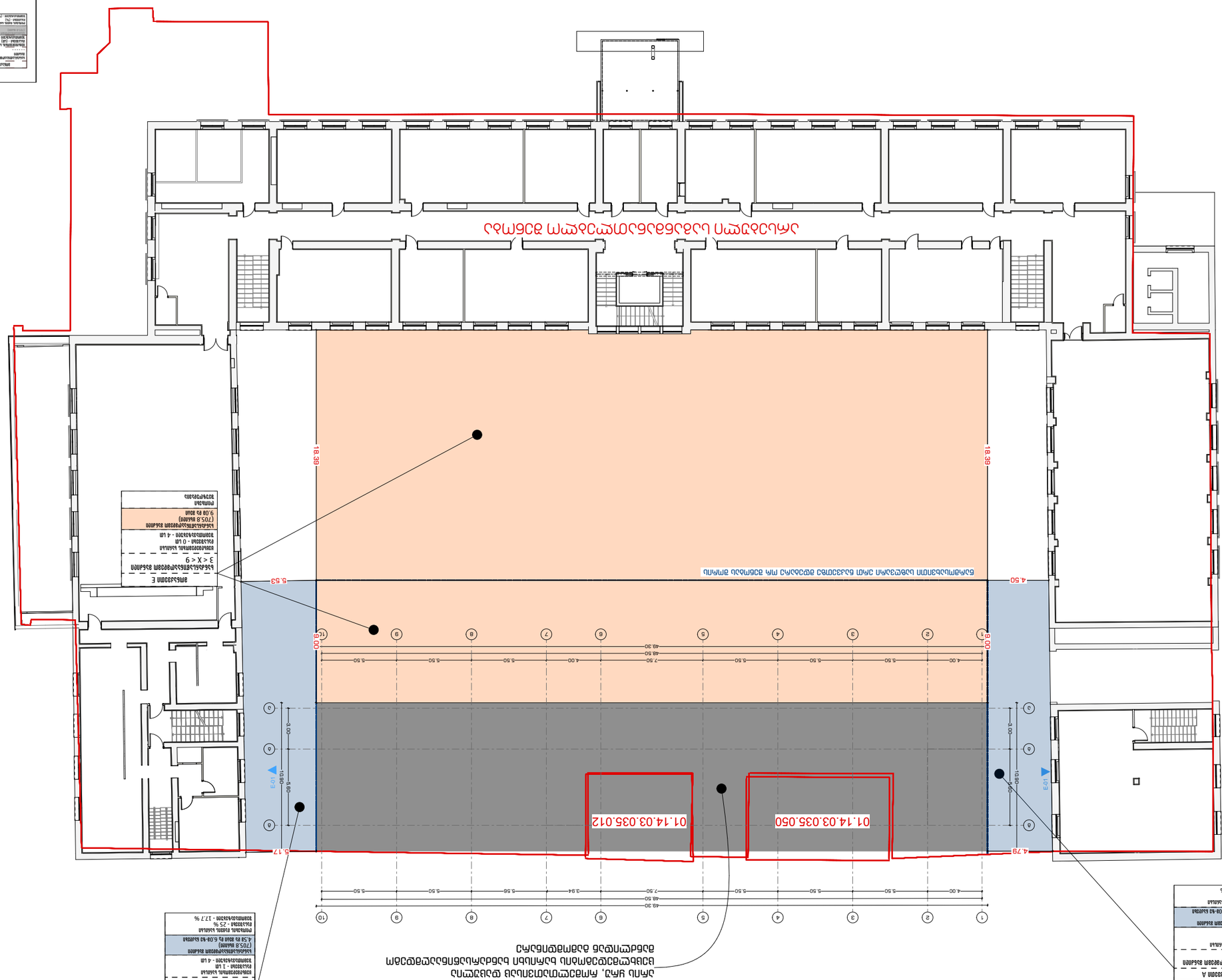
18.39
18.39
5.53
4.50
5.17
4.79
10.00
9.00
01.14.03.035.050
01.14.03.035.012
E-01
E-01
3.00
10.80
5.40
3.00
10.80
5.40
49.30
48.50
7.50
5.50
5.50
5.50
4.00
5.50
5.50
5.50
5.50
5.50
3.84
5.56
7.50
5.50
5.50
5.50
4.00
5.50
5.50
5.50
5.50
5.50
4.00
5.50
7.50
5.50
5.50
5.50
4.00
5.50
5.50
5.50
5.50
5.50
49.30
48.50
49.30
48.50
5.00
4.00
5.50
5.50
5.50
5.50
5.50
4.00
5.50
5.50
5.50
5.50
5.50
4.00
5.50
5.50
5.50
5.50
5.50

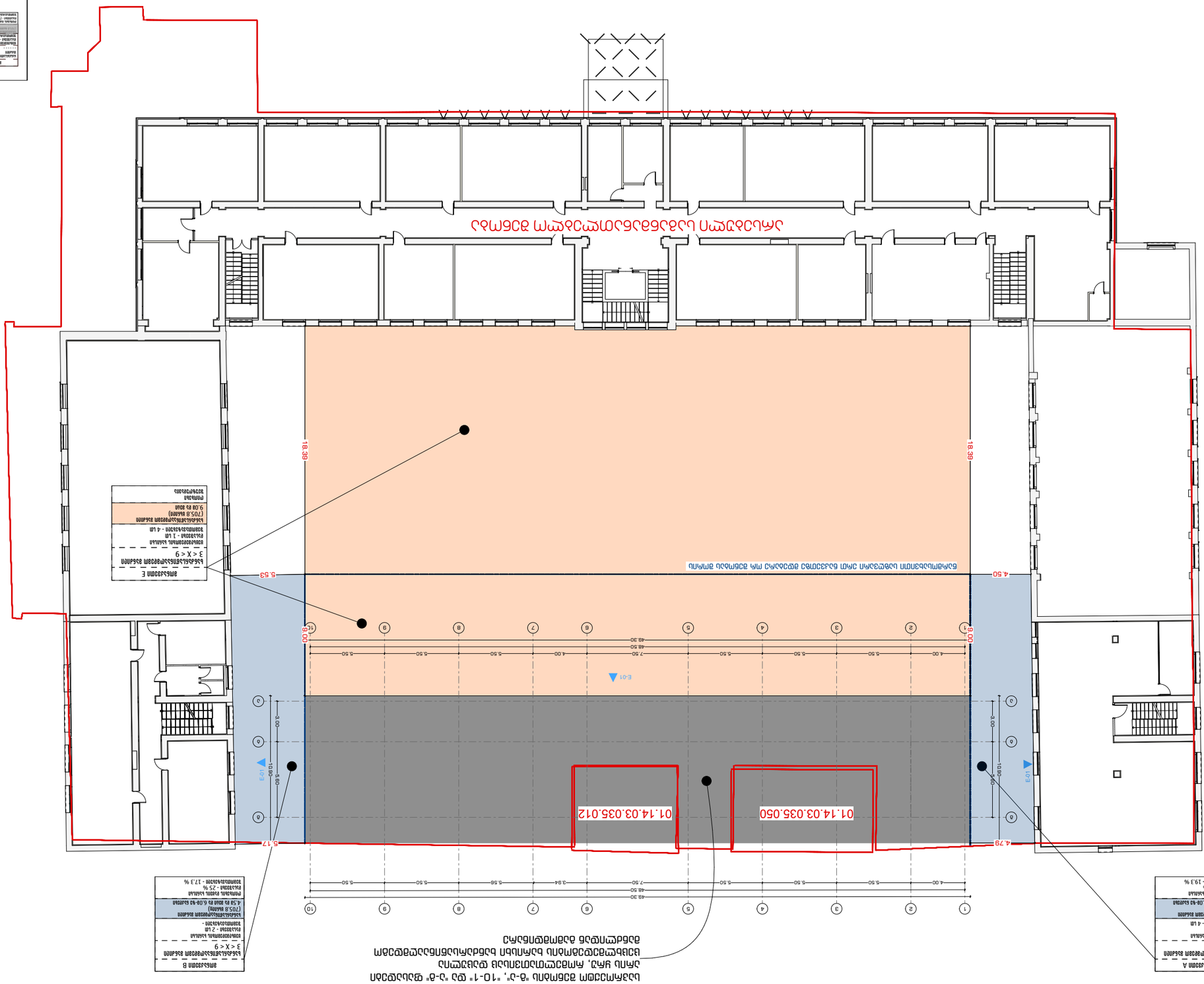

Ø	Ø	Ø
0 ø ø.ø ø 1.0-ø ø.øøøø	X < 1.5	705.8 ø.
1.0ø ø ø.øø ø 1.5ø-ø ø.øøøø		
1.5ø ø ø.øø ø 3.0ø-ø ø.øøøø	1.5 ≤ X < 3	
3.0ø ø ø.øø ø 4.5ø-ø ø.øøøø	3 ≤ X < 9	
4.5ø ø ø.øø ø 6.0ø-ø ø.øøøø		
6.0ø ø ø.øø ø 7.5ø-ø ø.øøøø		
7.5ø ø ø.øø ø 9.0ø-ø ø.øøøø		
9.0ø ø ø.øø	X > 9	

Ø.ø ø ø.øø ø.ø ø.øø ø.ø ø.øø ø.

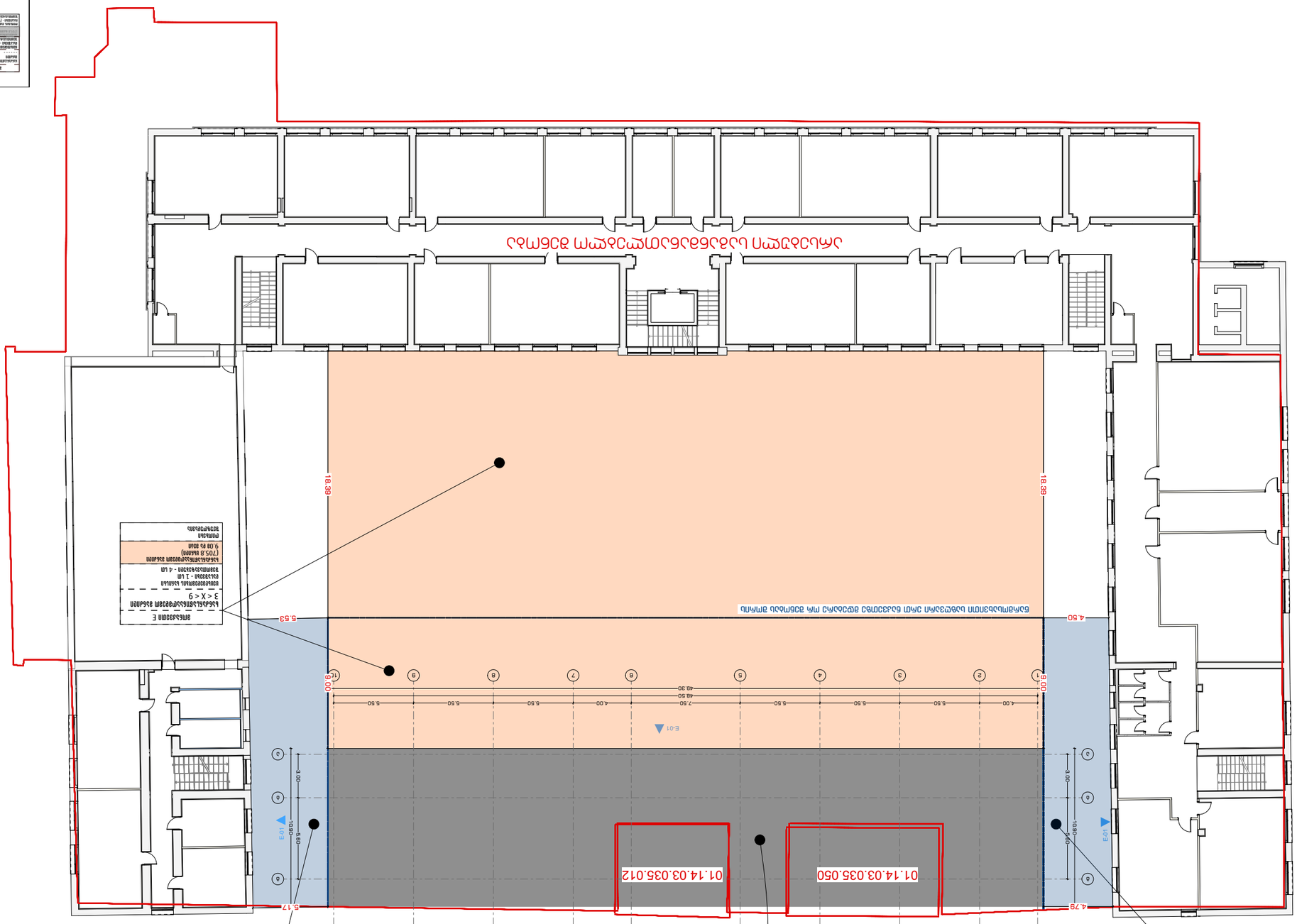

ДАННИ ЗА ЗАСТРОЯВАНЕТО
ПЛОЩ НА ИМОТА 705.8 КВ.М
ЗАСТРОЕНА ПЛОЩ 602 КВ.М
ПЛОЩ ЗА ОЗЕЛЕНЯВАНЕ ПО ПЛАН 70.5 КВ.М
ПРОЦЕНТ НА ЗАСТРОЕНОСТ 85.4%
ПРОЦЕНТ НА ОЗЕЛЕНЯВАНЕ 10%

0.00 кв.м до 1.00 кв.м	70.5 кв.	
1.00 кв.м до 1.50 кв.м	602 кв.	X < 1.5
1.50 кв.м до 3.00 кв.м		1.5 ≤ X < 3
3.00 кв.м до 4.50 кв.м		3 ≤ X < 9
4.50 кв.м до 6.00 кв.м		
6.00 кв.м до 7.50 кв.м		
7.50 кв.м до 9.00 кв.м		
9.00 кв.м нагоре	X > 9	

ЗАСТРОЕНА ПЛОЩ ПО ЕТАЖИ
ЗАСТРОЕНА ПЛОЩ ПО ЕТАЖИ
ПЛОЩ ЗА ОЗЕЛЕНЯВАНЕ ПО ПЛАН
ПЛОЩ ЗА ОЗЕЛЕНЯВАНЕ - 70.5 КВ.М
ПЛОЩ ЗА ОЗЕЛЕНЯВАНЕ - 7%
ЗАСТРОЕНА ПЛОЩ
ЗАСТРОЕНА ПЛОЩ - 602 КВ.М
ЗАСТРОЕНА ПЛОЩ ПО ЕТАЖИ
ЗАСТРОЕНА ПЛОЩ ПО ЕТАЖИ
ПЛОЩ ЗА ОЗЕЛЕНЯВАНЕ
ПЛОЩ ЗА ОЗЕЛЕНЯВАНЕ - 70.5 КВ.М
ПРОЦЕНТ НА ОЗЕЛЕНЯВАНЕ - 10%

ЗАСТРОЕНА ПЛОЩ ПО ЕТАЖИ
ЗАСТРОЕНА ПЛОЩ ПО ЕТАЖИ

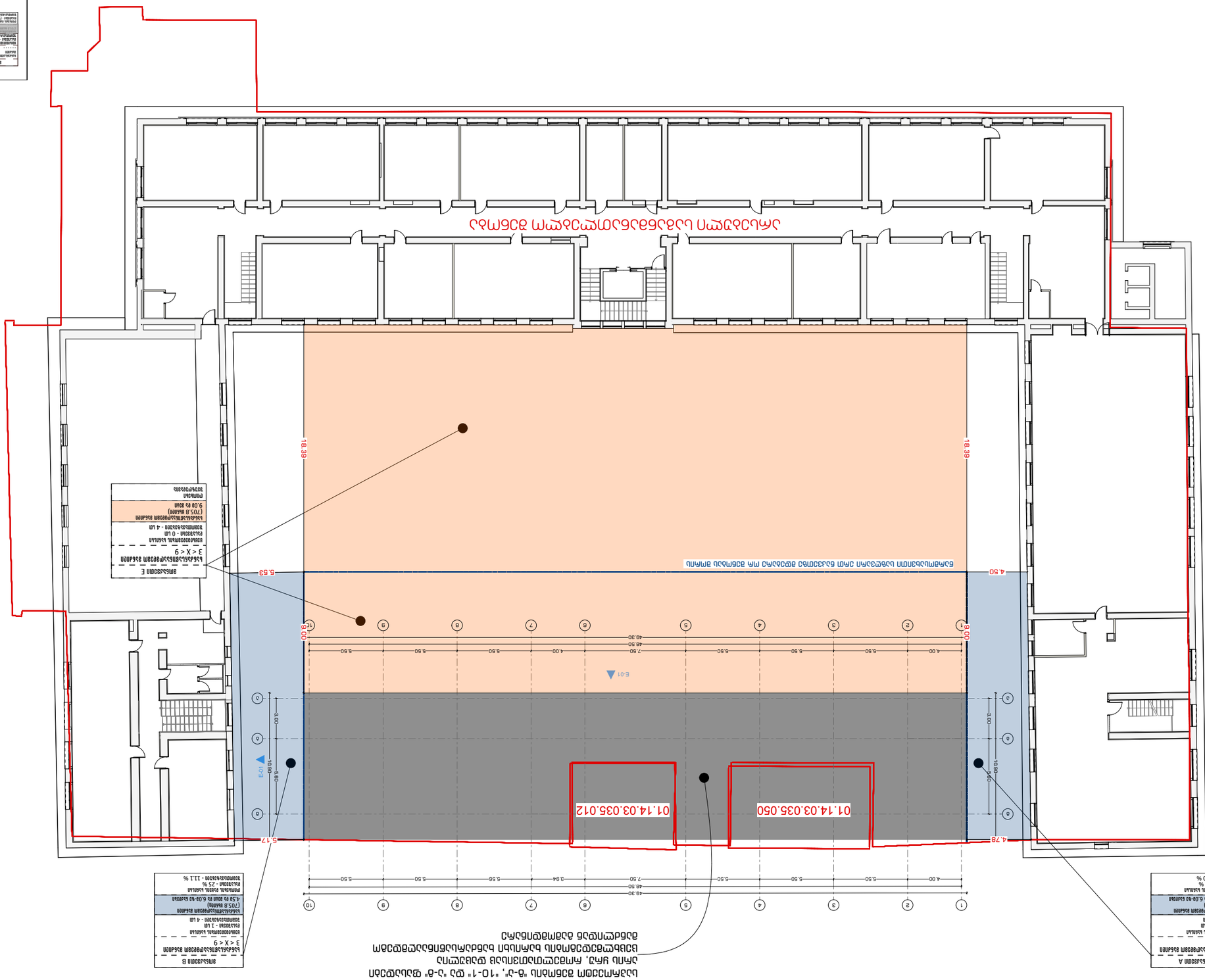

705.8 в.	602 в.	Jednostka
0 в. всей в. 1.0-ю кабелей	X < 1.5	
1.0 в. всей в. 1.5-ю кабелей		
1.5 в. всей в. 3.0-ю кабелей	1.5 ≤ X < 3	
3.0 в. всей в. 4.5-ю кабелей	3 ≤ X < 9	
4.5 в. всей в. 6.0-ю кабелей		
6.0 в. всей в. 7.5-ю кабелей		
7.5 в. всей в. 9.0-ю кабелей		
9.0 в. всей	X > 9	

Цветовая маркировка жил кабелей в зависимости от их сечения

Электрическая схема подключения кабелей к распределительному щиту

Кабель ВВГнг(А)-LS 5х6мм2 (705.8 в.всего) 9.0 в. всей
Кабель ВВГнг(А)-LS 5х6мм2 (705.8 в.всего) 4.5 в. всей до 6.0-ю кабелей
Кабель ВВГнг(А)-LS 5х6мм2 (705.8 в.всего) 1.5 в. всей до 3.0-ю кабелей

Электрическая схема подключения кабелей к распределительному щиту

Кабель ВВГнг(А)-LS 5х6мм2 (705.8 в.всего) 3 < X < 9
Кабельная линия - 1 шт
Кабельная линия - 4 шт
Электрическая схема подключения кабелей к распределительному щиту

Кабель ВВГнг(А)-LS 5х6мм2 (705.8 в.всего) 4.5 в. всей до 6.0-ю кабелей
Кабельная линия - 1 шт
Кабельная линия - 4 шт
Электрическая схема подключения кабелей к распределительному щиту

Кабель ВВГнг(А)-LS 5х6мм2 (705.8 в.всего) 3 < X < 9
Кабельная линия - 0 шт
Кабельная линия - 4 шт
Кабель ВВГнг(А)-LS 5х6мм2 (705.8 в.всего) 9.0 в. всей
Щитовая
Щитовая

Электрическая схема подключения кабелей к распределительному щиту

Кабель ВВГнг(А)-LS 5х6мм2 (705.8 в.всего) 3 < X < 9
Кабельная линия - 1 шт
Кабельная линия - 4 шт
Кабель ВВГнг(А)-LS 5х6мм2 (705.8 в.всего) 4.5 в. всей до 6.0-ю кабелей
Кабельная линия - 25 %
Кабельная линия - 111 %

Электрическая схема подключения кабелей к распределительному щиту

Кабель ВВГнг(А)-LS 5х6мм2 (705.8 в.всего) 3 < X < 9
Кабельная линия - 1 шт
Кабельная линия - 4 шт
Кабель ВВГнг(А)-LS 5х6мм2 (705.8 в.всего) 4.5 в. всей до 6.0-ю кабелей
Кабельная линия - 25 %
Кабельная линия - 23.0 %

სკოლის დასავლეთ ფლიგელის ფასადი
ეზოს მხარეს

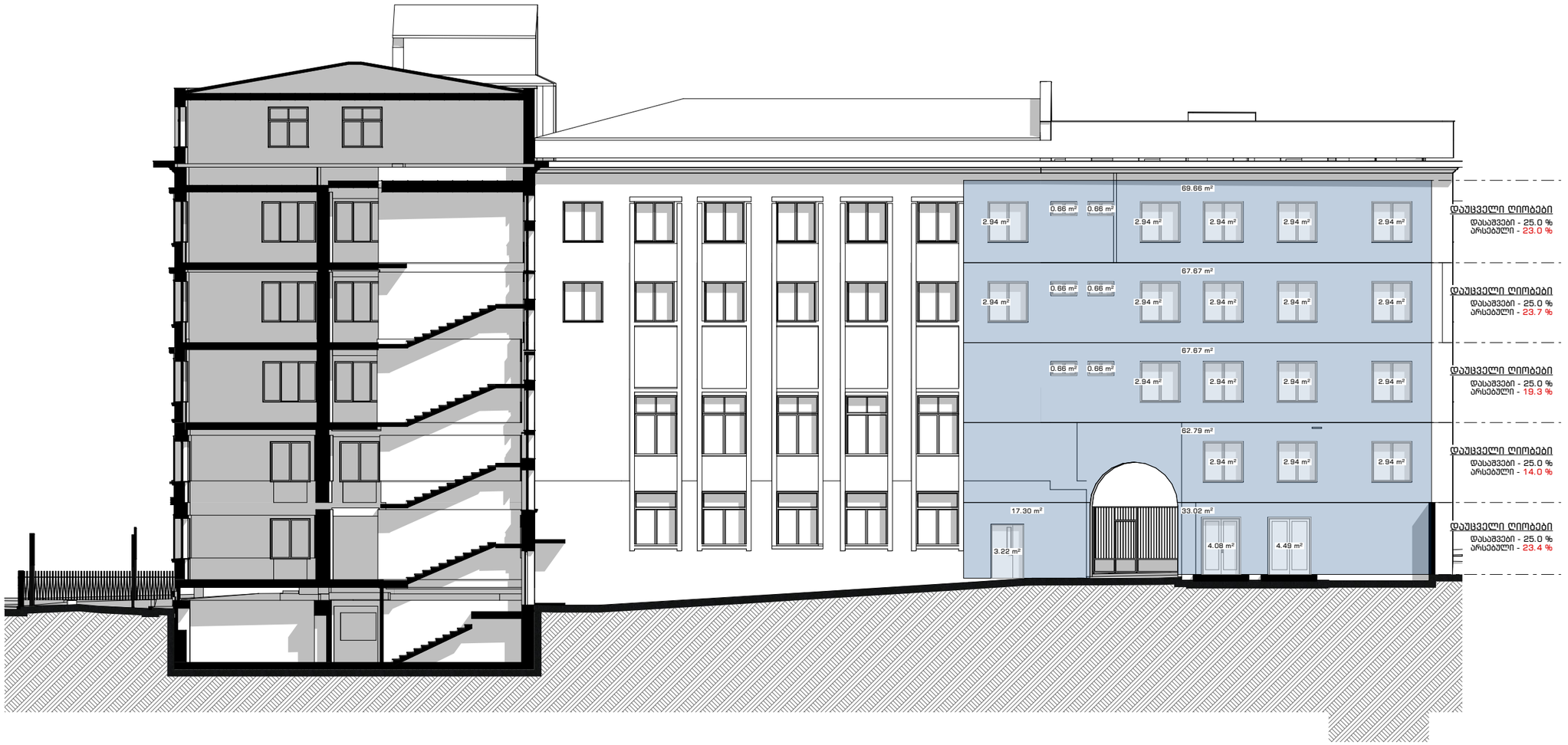



მაღალ ქვედების ფუნქციონალურობის დაბალში არსებული ღიობების პროცენტის სავალდებულო სქემის ფრაგმენტი

705.8 მ.	602 მ.	აღნიშვნა
0 მ-დან 301.8 მ-მდე 1.0-მ ნაბიჯით	X < 1.5	
1.08 მ-დან 451.8 მ-მდე 1.5მ-მდე ნაბიჯით		
1.58 მ-დან 601.8 მ-მდე 3.0მ-მდე ნაბიჯით	1.5 ≤ X < 3	
3.08 მ-დან 751.8 მ-მდე 4.5მ-მდე ნაბიჯით	3 ≤ X < 9	
4.58 მ-დან 901.8 მ-მდე 6.0მ-მდე ნაბიჯით		
6.08 მ-დან 1051.8 მ-მდე 7.5მ-მდე ნაბიჯით		
7.58 მ-დან 1201.8 მ-მდე 9.0მ-მდე ნაბიჯით		
9.0მ-ის მეტი	X > 9	

სანძარღვინაწყობელემენტის მანძილების მრავალჯერი აღნიშვნა

სკოლის აღმოსავლეთ ფლიგელის ფასადი
ეზოს მხარეს

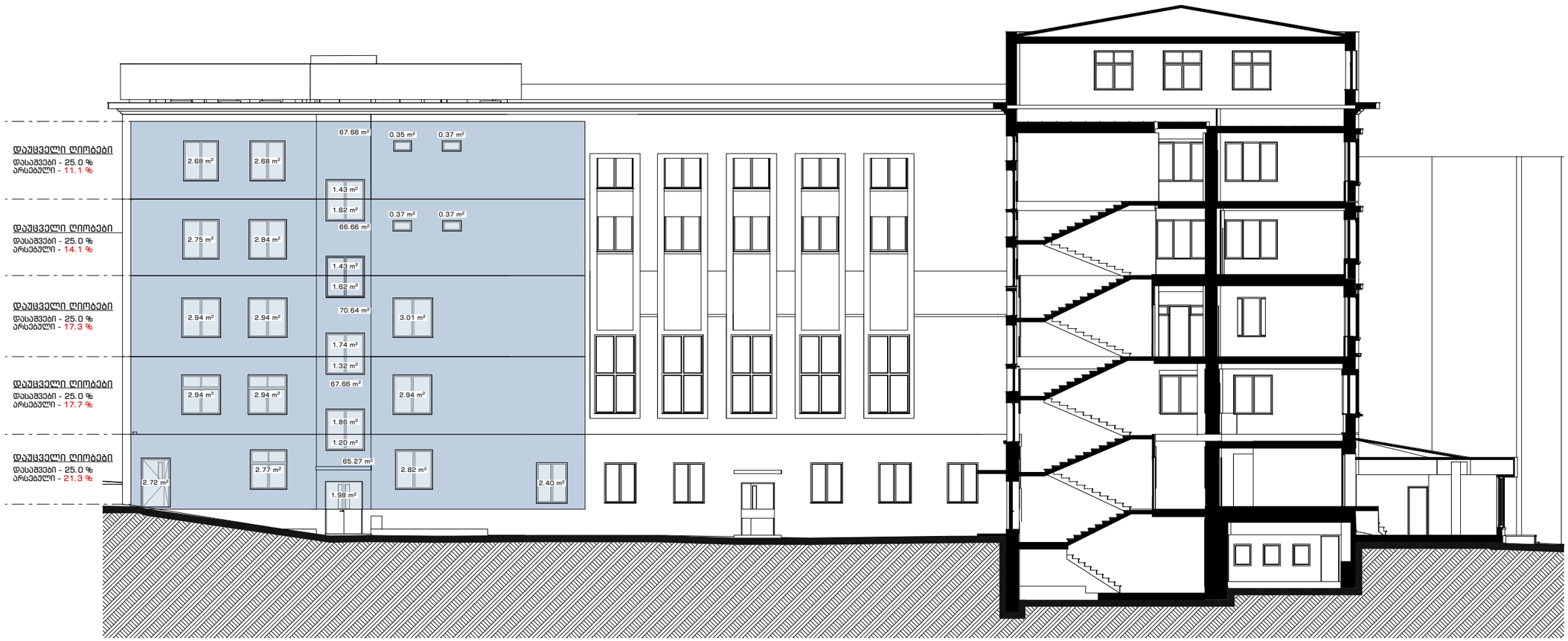

მონაცემები	
საანგარიშო ფართობი (ნაგებობის ნაწილის)	
ნაგებობის საერთო ფართობი - (სულ)	
ნაგებობის საერთო ფართობი - (ასაწევი)	
ნაგებობის ფართობი, სადაც რეაბილიტაცია - (%)	

მხრივ ქვედების ხვრელებისა და დაცული ღიობების პროპორციის საანგარიშო სქემის ნაწილი

705.8 მმ.	602 მმ.	აღნიშვნა
0 და მეტი და 1.0-ზე ნაკლები	X < 1.5	
1.0 და მეტი და 1.5-ზე ნაკლები		
1.5 და მეტი და 3.0-ზე ნაკლები	1.5 ≤ X < 3	
3.0 და მეტი და 4.5-ზე ნაკლები	3 ≤ X < 9	
4.5 და მეტი და 6.0-ზე ნაკლები		
6.0 და მეტი და 7.5-ზე ნაკლები		
7.5 და მეტი და 9.0-ზე ნაკლები		
9.0 და მეტი	X > 9	

ხანძარსაწინააღმდეგო მანძილების გრაფიკული აღნიშვნა