ქალაქ თბილისის
მუნიციპალიტეტის მერია
tbilisi.gov.ge ცხელი ხაზი - (+995 32) 2722222

ნომერი: 10/0125016155-17
თარიღი: 16.01.2025 10:07
ვადა: 17.02.2025

განმცხადებელი (დაინტერესებული პირი)

შპს დონა გრუპი საიდენტიფიკაციო კოდი : 206345454
მისამართი: თბილისი, ე.მინდელის ქ #12, ბლოკი 4, ბ. 1ბ
საკონტაქტო ინფორმაცია: 577987794; 577967001;
განცხადების N: განცხადების თარიღი:
ხელმომწერი: თანამდებობა:

განცხადების შემომტანი

წარმომადგენელი: გიორგი ბეჟანიშვილი პირადი ნომერი: 45001001720
საკონტაქტო ინფორმაცია: 577987794;

განცხადება/ნომენკლატურა

მუნიციპალური ინსპექცია
თავისუფალი განცხადება/წერილი

მოთხოვნის ტექსტი

შუალედური გადაწყვეტილების საფუძველზე ითხოვს დასტურს, რომ არ მიმდინარეობს საქმის წარმოება მუნიციპალურ ინსპექციაში

დამატებითი ინფორმაცია

- ფურცლების რაოდენობა: 6
- დანართი: -
- პასუხის გაცემის ფორმა: პირადი უზრუნველყოფით ხელზე გატანა

გავეცანი, თანახმა ვარ ჩემი პერსონალური მონაცემები დამუშავებული იქნეს ქალაქ თბილისის მუნიციპალიტეტის მერიის მიერ

ხელმოწერა: _____

ქალაქ თბილისის მუნიციპალიტეტის მერია
№ 10/0125016155-17
16.01.2025 : 10:07
ქ. თბილისი, ე.შარტავას ქ. N7


2024.12.04 14:05

2024.12.04 14:00

2024.12.04 13:59
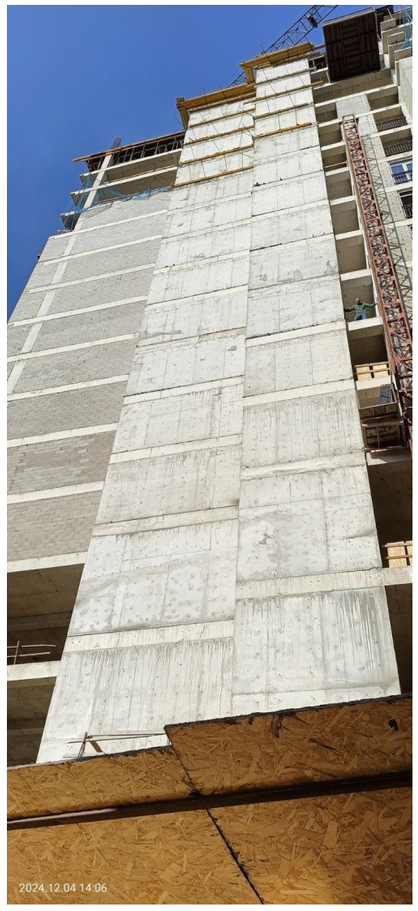
2024.12.04 14:06
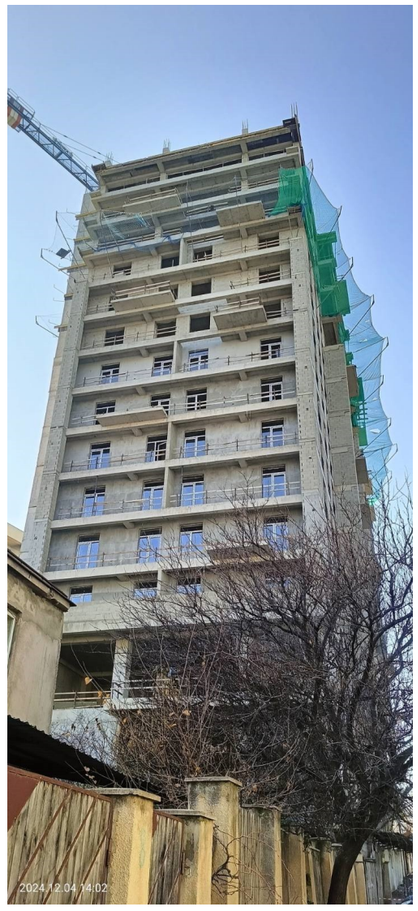
2024.12.04 14:02

2024.12.04 14:06
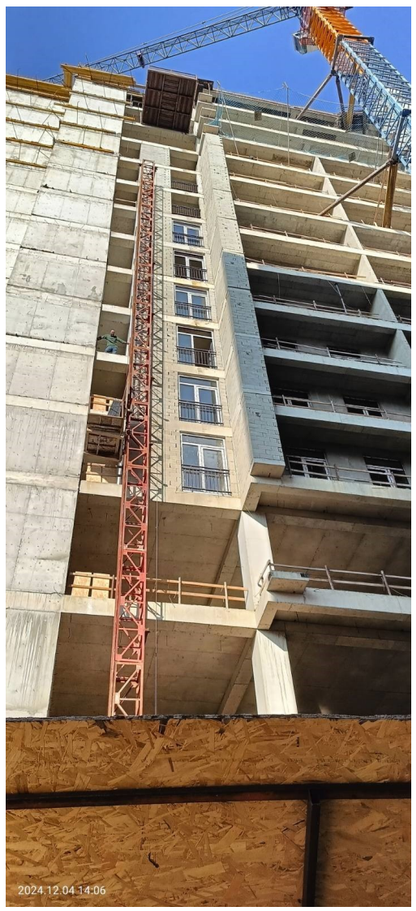
2024.12.04 14:06

2024.12.04 14:00

2024.12.04 13:59
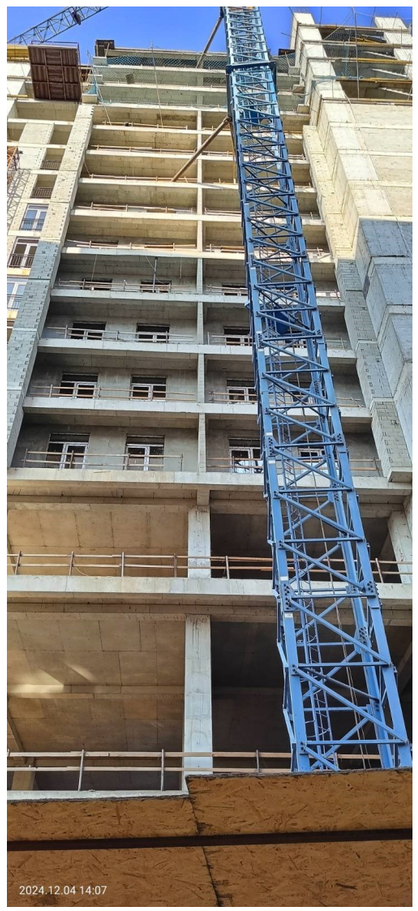
2024.12.04 14:07
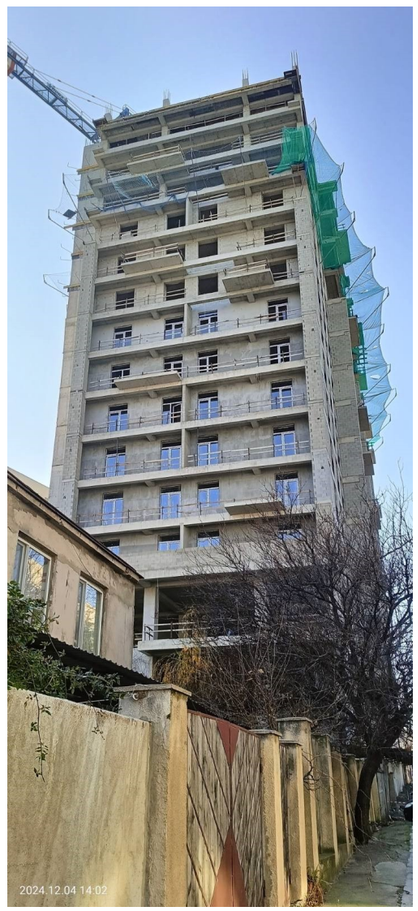
2024.12.04 14:02

2024.12.04 14:06