საქართველოს მთავრობის
დადგენილება #41
ტექნიკური რეგლამენტის "შენობა-ნაგებობების უსაფრთხოების
წესების" დამტკიცების თაობაზე

სახანძრო და საავარიო-სამაშველო ტექნიკის
გადაადგილებისთვის განკუთვნილი გზის თავისუფალი სიგანე -
მუხლი 915.4, გამონაკლისი #2.
სახანძრო ავტოკიბეების მისასვლელი გზა შენობასთან - მუხლი
915.8, #1.

სახანძრო მანქანის მოძრაობის სქემა

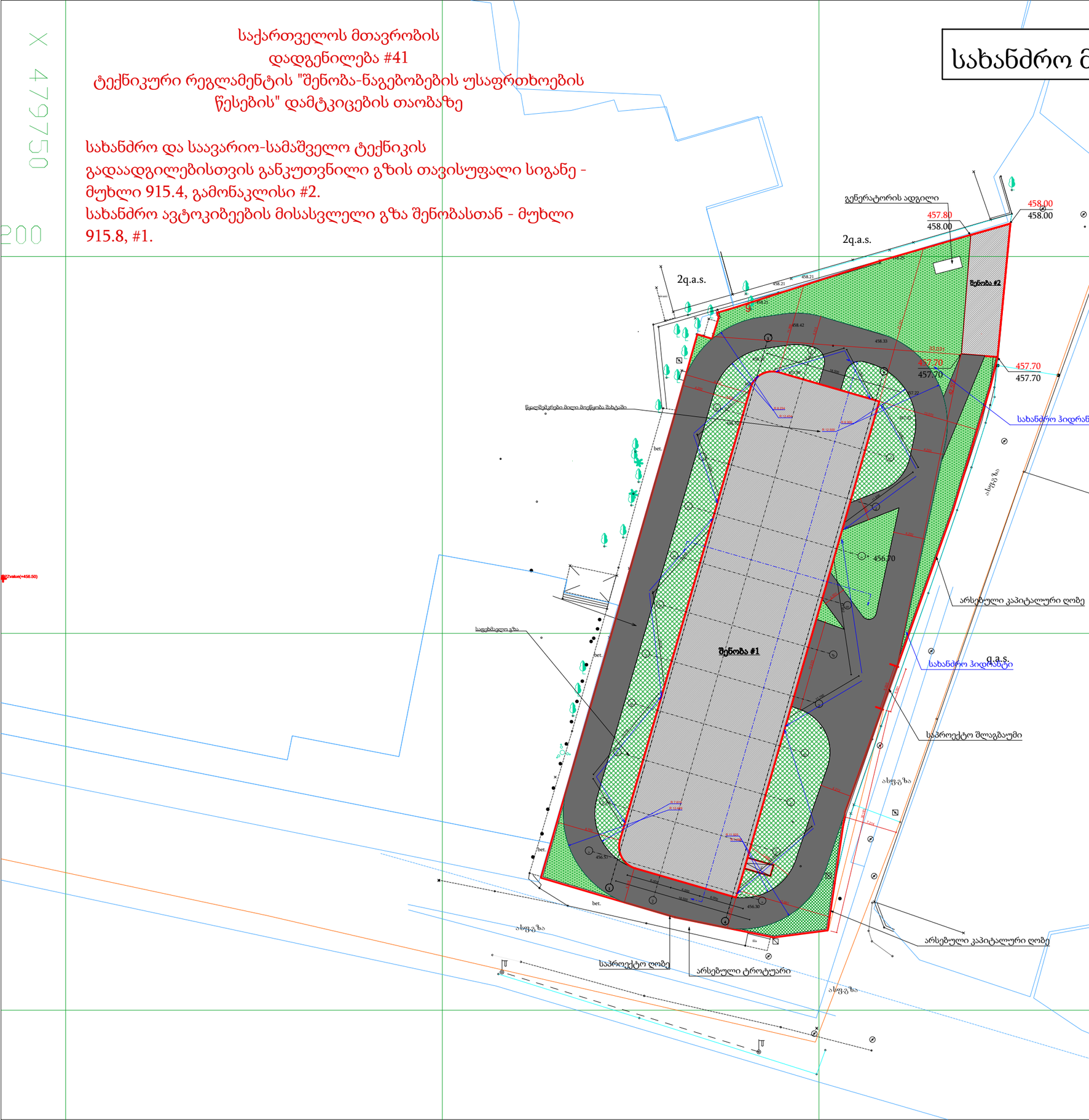

ფორმატი	A-3

პირობითი აღნიშვნები

შენიშვნები

სიტუაციური სქემა

დამკვეთი
შპს "სითი და კო"

პროექტი
სამედიცინო დაწესებულება

მისამართი
ქ. თბილისი, სარაჯიშვილის ქ. #17

შპს "სითი და კო"
ქ. თბილისი, მ. გელოვანის გამზ. #52

თანამდებობა	გვარი	ხელმოწერა
დირექტორი	ი. ანთაძე	
ავტორი	ქ. ედიშერაშვილი	
არქიტექტორი	ქ. ედიშერაშვილი	
არქიტექტორი	თ. გალოგრე	

არქიტექტურული ნაწილი

სტადია: პროექტის კორექტირება

ნახაზი

გენგეგმა

მასშტაბი:	თარიღი:	ფურცელი:
1:500	25/03/2024	A-102

საპროექტო გენგეგმა ტოპო ძირზე

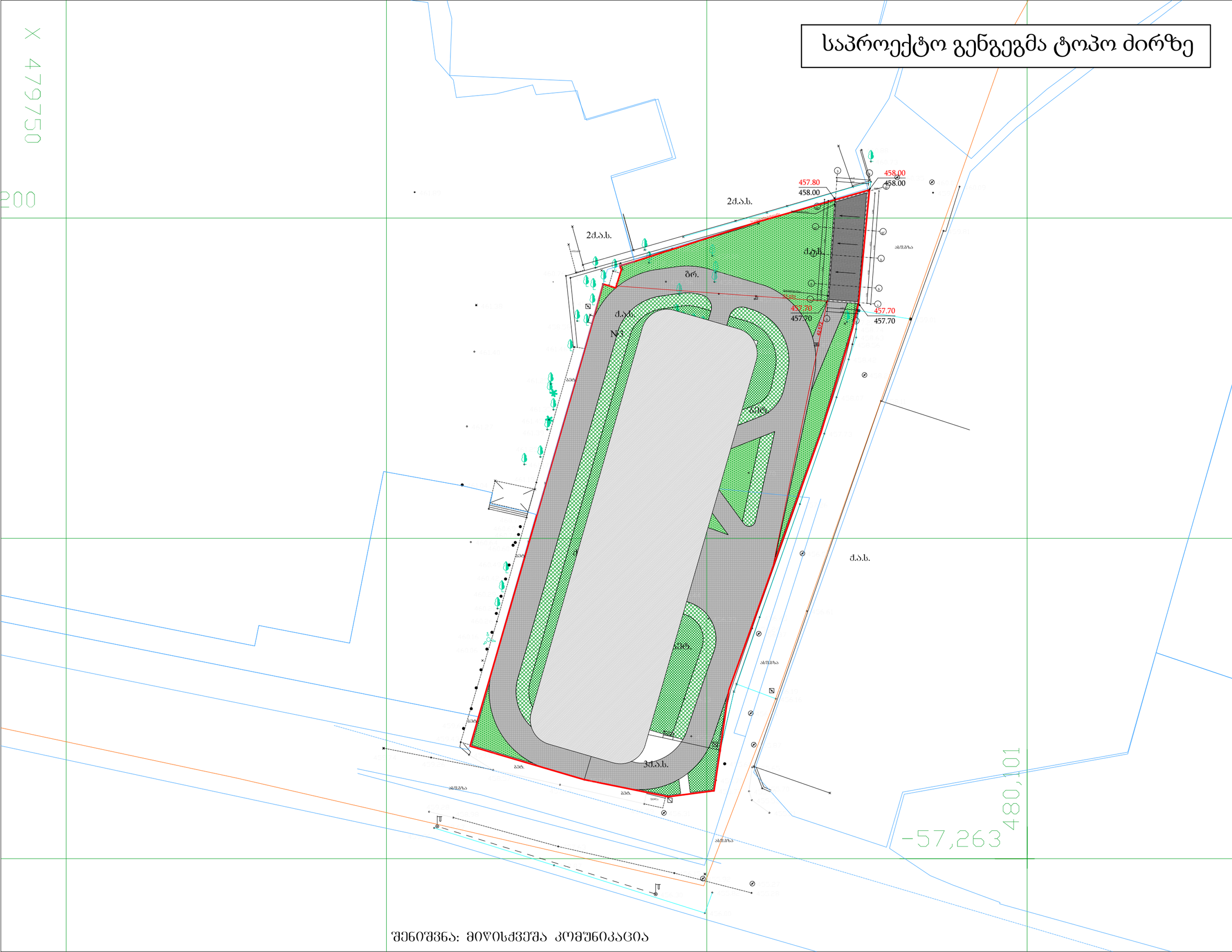

შენიშვნა: მიწისქვეშა კომუნიკაცია

ფორმატი	A-3

პირობითი აღნიშვნები

შენიშვნები

სიტუაციური სქემა

დამკვეთი

შპს "სითი და კო"

პროექტი

სამედიცინო დაწესებულება

მისამართი

ქ. თბილისი, სარაჯიშვილის ქ. #17

შპს "სითი და კო"

ქ. თბილისი, მ. გელოვანის გამზ. #52

თანამდებობა	გვარი	ხელმოწერა
დირექტორი	ი. ანთაძე	
ავტორი	ე. ედიშერაშვილი	
არქიტექტორი	ე. ედიშერაშვილი	
არქიტექტორი	თ. გალოგრე	

არქიტექტურული ნაწილი

სტადია: პროექტის კორექტირება

ნახაზი

გენგეგმა

მასშტაბი:	თარიღი:	ფურცელი:
1:500	25/03/2024	A-103