ЭЛЕКТРОСНАБЖЕНИЕ ЗДАНИЯ

- Условные обозначения
- Граница земельного участка
- Существующие здания
- Проектируемое здание
- Проезды и тротуары
- Газон
- Ограждение территории
- Ворота
- Калитка
- Пешеходная дорожка
- Тротуар
- Проезд
- Парковка
- Въезд
- Выезд
- Направление движения
- Пожарный гидрант
- Пожарный водоем
- Пожарный щит
- Пожарный кран
- Пожарный сухотрубный стояк
- Пожарный сухотрубный стояк с выведенными патрубками
- Пожарный сухотрубный стояк с выведенными патрубками и пожарным шкафом
- Пожарный сухотрубный стояк с выведенными патрубками и пожарным шкафом с огнетушителем
- Пожарный сухотрубный стояк с выведенными патрубками и пожарным шкафом с огнетушителем и пожарным краном
- Пожарный сухотрубный стояк с выведенными патрубками и пожарным шкафом с огнетушителем и пожарным краном с рукавом
- Пожарный сухотрубный стояк с выведенными патрубками и пожарным шкафом с огнетушителем и пожарным краном с рукавом и ручным пожарным извещателем
- Пожарный сухотрубный стояк с выведенными патрубками и пожарным шкафом с огнетушителем и пожарным краном с рукавом и ручным пожарным извещателем и кнопкой дистанционного пуска насосов
- Пожарный сухотрубный стояк с выведенными патрубками и пожарным шкафом с огнетушителем и пожарным краном с рукавом и ручным пожарным извещателем и кнопкой дистанционного пуска насосов и телефонным аппаратом
- Пожарный сухотрубный стояк с выведенными патрубками и пожарным шкафом с огнетушителем и пожарным краном с рукавом и ручным пожарным извещателем и кнопкой дистанционного пуска насосов и телефонным аппаратом и световым оповещателем
- Пожарный сухотрубный стояк с выведенными патрубками и пожарным шкафом с огнетушителем и пожарным краном с рукавом и ручным пожарным извещателем и кнопкой дистанционного пуска насосов и телефонным аппаратом и световым оповещателем и звуковым оповещателем
- Пожарный сухотрубный стояк с выведенными патрубками и пожарным шкафом с огнетушителем и пожарным краном с рукавом и ручным пожарным извещателем и кнопкой дистанционного пуска насосов и телефонным аппаратом и световым оповещателем и звуковым оповещателем и кнопкой ручного пуска установок пожаротушения
- Пожарный сухотрубный стояк с выведенными патрубками и пожарным шкафом с огнетушителем и пожарным краном с рукавом и ручным пожарным извещателем и кнопкой дистанционного пуска насосов и телефонным аппаратом и световым оповещателем и звуковым оповещателем и кнопкой ручного пуска установок пожаротушения и кнопкой ручного пуска установок дымоудаления
- Пожарный сухотрубный стояк с выведенными патрубками и пожарным шкафом с огнетушителем и пожарным краном с рукавом и ручным пожарным извещателем и кнопкой дистанционного пуска насосов и телефонным аппаратом и световым оповещателем и звуковым оповещателем и кнопкой ручного пуска установок пожаротушения и кнопкой ручного пуска установок дымоудаления и кнопкой ручного пуска установок газового пожаротушения
- Пожарный сухотрубный стояк с выведенными патрубками и пожарным шкафом с огнетушителем и пожарным краном с рукавом и ручным пожарным извещателем и кнопкой дистанционного пуска насосов и телефонным аппаратом и световым оповещателем и звуковым оповещателем и кнопкой ручного пуска установок пожаротушения и кнопкой ручного пуска установок дымоудаления и кнопкой ручного пуска установок газового пожаротушения и кнопкой ручного пуска установок порошкового пожаротушения
- Пожарный сухотрубный стояк с выведенными патрубками и пожарным шкафом с огнетушителем и пожарным краном с рукавом и ручным пожарным извещателем и кнопкой дистанционного пуска насосов и телефонным аппаратом и световым оповещателем и звуковым оповещателем и кнопкой ручного пуска установок пожаротушения и кнопкой ручного пуска установок дымоудаления и кнопкой ручного пуска установок газового пожаротушения и кнопкой ручного пуска установок порошкового пожаротушения и кнопкой ручного пуска установок аэрозольного пожаротушения
- Пожарный сухотрубный стояк с выведенными патрубками и пожарным шкафом с огнетушителем и пожарным краном с рукавом и ручным пожарным извещателем и кнопкой дистанционного пуска насосов и телефонным аппаратом и световым оповещателем и звуковым оповещателем и кнопкой ручного пуска установок пожаротушения и кнопкой ручного пуска установок дымоудаления и кнопкой ручного пуска установок газового пожаротушения и кнопкой ручного пуска установок порошкового пожаротушения и кнопкой ручного пуска установок аэрозольного пожаротушения и кнопкой ручного пуска установок водяного пожаротушения
- Пожарный сухотрубный стояк с выведенными патрубками и пожарным шкафом с огнетушителем и пожарным краном с рукавом и ручным пожарным извещателем и кнопкой дистанционного пуска насосов и телефонным аппаратом и световым оповещателем и звуковым оповещателем и кнопкой ручного пуска установок пожаротушения и кнопкой ручного пуска установок дымоудаления и кнопкой ручного пуска установок газового пожаротушения и кнопкой ручного пуска установок порошкового пожаротушения и кнопкой ручного пуска установок аэрозольного пожаротушения и кнопкой ручного пуска установок водяного пожаротушения и кнопкой ручного пуска установок пенного пожаротушения
- Пожарный сухотрубный стояк с выведенными патрубками и пожарным шкафом с огнетушителем и пожарным краном с рукавом и ручным пожарным извещателем и кнопкой дистанционного пуска насосов и телефонным аппаратом и световым оповещателем и звуковым оповещателем и кнопкой ручного пуска установок пожаротушения и кнопкой ручного пуска установок дымоудаления и кнопкой ручного пуска установок газового пожаротушения и кнопкой ручного пуска установок порошкового пожаротушения и кнопкой ручного пуска установок аэрозольного пожаротушения и кнопкой ручного пуска установок водяного пожаротушения и кнопкой ручного пуска установок пенного пожаротушения и кнопкой ручного пуска установок газового пожаротушения
- Пожарный сухотрубный стояк с выведенными патрубками и пожарным шкафом с огнетушителем и пожарным краном с рукавом и ручным пожарным извещателем и кнопкой дистанционного пуска насосов и телефонным аппаратом и световым оповещателем и звуковым оповещателем и кнопкой ручного пуска установок пожаротушения и кнопкой ручного пуска установок дымоудаления и кнопкой ручного пуска установок газового пожаротушения и кнопкой ручного пуска установок порошкового пожаротушения и кнопкой ручного пуска установок аэрозольного пожаротушения и кнопкой ручного пуска установок водяного пожаротушения и кнопкой ручного пуска установок пенного пожаротушения и кнопкой ручного пуска установок газового пожаротушения и кнопкой ручного пуска установок порошкового пожаротушения
- Пожарный сухотрубный стояк с выведенными патрубками и пожарным шкафом с огнетушителем и пожарным краном с рукавом и ручным пожарным извещателем и кнопкой дистанционного пуска насосов и телефонным аппаратом и световым оповещателем и звуковым оповещателем и кнопкой ручного пуска установок пожаротушения и кнопкой ручного пуска установок дымоудаления и кнопкой ручного пуска установок газового пожаротушения и кнопкой ручного пуска установок порошкового пожаротушения и кнопкой ручного пуска установок аэрозольного пожаротушения и кнопкой ручного пуска установок водяного пожаротушения и кнопкой ручного пуска установок пенного пожаротушения и кнопкой ручного пуска установок газового пожаротушения и кнопкой ручного пуска установок порошкового пожаротушения и кнопкой ручного пуска установок аэрозольного пожаротушения
- Пожарный сухотрубный стояк с выведенными патрубками и пожарным шкафом с огнетушителем и пожарным краном с рукавом и ручным пожарным извещателем и кнопкой дистанционного пуска насосов и телефонным аппаратом и световым оповещателем и звуковым оповещателем и кнопкой ручного пуска установок пожаротушения и кнопкой ручного пуска установок дымоудаления и кнопкой ручного пуска установок газового пожаротушения и кнопкой ручного пуска установок порошкового пожаротушения и кнопкой ручного пуска установок аэрозольного пожаротушения и кнопкой ручного пуска установок водяного пожаротушения и кнопкой ручного пуска установок пенного пожаротушения

შენობა-ნაგებობის უსაფრთხოების წესებთან შესაბამისობის ანალიზი

გამოყენებული წესები - „შენობა-ნაგებობის უსაფრთხოების წესები“

ჩამოთვალეთ შენობის დაკავებულებები და აღწერეთ თითოეული გამოყენება
1. სასაწყობე ჯგუფი სწ-2 (ავტოსადგომი -3.20 და ±0.00 ნიშნულებზე)
2. სავაჭრო ჯგუფი სვ (კომერციული ფართი ±0.00 და +4.50 ნიშნულებზე)
3. საცხოვრებელი ჯგუფი სც-2 (საცხოვრებელი ბინები +8.20 ნიშნულიდან +36.95 ნიშნულის ჩათვლით)
4. დამხარე ჯგუფი დს (სახანძრო ტუმბოების და ავზის სივრცე -3.20 ნიშნულზე)

<u>კონსტრუქციის ტიპი:</u>	
განსაზღვრეთ კონსტრუქციის არსებული შენობისთვის: მაგალითი: II-A, II-B, V-A, V-B	
განსაზღვრეთ კონსტრუქციის ტიპი ახალი შენობისთვის: მაგალითი: II-A, II-B, V-A, V-B	I-A მიწის ზემოთ 12 სართული I-A მიწის ქვემოთ 1 სართული
შერეული კონსტრუქციის შემთხვევაში მიუთითეთ ტიპები, რომელიც გამოყენებული იქნება, განსაზღვრეთ ტიპები და მათი მდებარეობა:	

სიმაღლის შეზღუდვა ცხრილი 503_ის მიხედვით		
დაკავებულობა	დასაშვები სართულიანობა	შეთავაზებული სართულიანობა
1. სასაწყობე ჯგუფი სწ-2	შეუზღუდავი	2 სართული
2. სავაჭრო ჯგუფი სვ	შეუზღუდავი	2 სართული
3. საცხოვრებელი ჯგუფი სც-2	შეუზღუდავი	10 სართული
4. დამხმარე ჯგუფი დს	შეუზღუდავი	1 სართული
	დასაშვები სიმაღლე	შემოთავაზებული სიმაღლე
შენობის საერთო სიმაღლე =	შეუზღუდავი	42.85
მიწის ზემოთ სართულის რაოდენობა =		12
მიწის დონის ქვედა სართულის რაოდენობა =		1

ფართობის შეზღუდვა ცხრილი 503_ის მიხედვით			
დაკავებულობა		დასაშვები ფართობი კვ.მ.	შემოთავაზებული ფართობი კვ.მ.
1. სასაწყობე ჯგუფი სწ-2 (ავტოსადგომი)	-3.20	შეუზღუდავი	1185.0
2. დამხმარე ჯგუფი დს (სახანძრო ტუმბოების და ავზების სივრცე)	-3.20	შეუზღუდავი	37.6
3. სასაწყობე ჯგუფი სწ-2 (ავტოსადგომი)	± 0.00	შეუზღუდავი	278.8
4. სავაჭრო ჯგუფი სვ (კომერციული ფართი)	± 0.00	შეუზღუდავი	479.5
5. სავაჭრო ჯგუფი სვ (კომერციული ფართი)	+ 4.50	შეუზღუდავი	833.2
6. საცხოვრებელი ჯგუფი სც-2 (საცხოვრებელი ბინები)	+ 8.20	შეუზღუდავი	660.6
7. საცხოვრებელი ჯგუფი სც-2 (საცხოვრებელი ბინები)	+11.40	შეუზღუდავი	660.6
8. საცხოვრებელი ჯგუფი სც-2 (საცხოვრებელი ბინები)	+14.60	შეუზღუდავი	660.6
9. საცხოვრებელი ჯგუფი სც-2 (საცხოვრებელი ბინები)	+17.80	შეუზღუდავი	660.6
10. საცხოვრებელი ჯგუფი სც-2 (საცხოვრებელი ბინები)	+21.00	შეუზღუდავი	660.6
11. საცხოვრებელი ჯგუფი სც-2 (საცხოვრებელი ბინები)	+24.20	შეუზღუდავი	660.6
12. საცხოვრებელი ჯგუფი სც-2 (საცხოვრებელი ბინები)	+27.40	შეუზღუდავი	660.6
13. საცხოვრებელი ჯგუფი სც-2 (საცხოვრებელი ბინები)	+30.60	შეუზღუდავი	660.6

14. საცხოვრებელი ჯგუფი სც-2 (საცხოვრებელი ბინები)	+33.80	შეუზღუდავი	660.6
15. საცხოვრებელი ჯგუფი სც-2 (საცხოვრებელი ბინები)	+36.95	შეუზღუდავი	625.0
იატაკის საერთო ფართობი =		9384.5	
იატაკის რაოდენობა =		მიწის დონის ქვედა 1 + მიწის დონის ზედა 12	
შენობის საერთო ფართობი =		9384.5	

გარე კედლის ცეცხლმედეგობისა და ღიობისადმი მოთხოვნები ცხრილების 602_ის და 705.8_ის მიხედვით									
გარე კედლები	ხანძარსაწინააღმდეგო მანძილი (მეტრი)	ცეცხლმედეგობის ხარისხი (საათი)		კედლის ღიობების ფართობი (კედლის%)					
		მოთხოვნილი	გათვალისწინებული	დასაშვები			გათვალისწინებული		
				დაცული	დაუცველი საშხეფებით	დაუცველი	დაცული	დაუცველი საშხეფებით	დაუცველი
ა-ე ღერძებს შორის	9 მეტრზე მეტი	0	0	შეუზღუდავი	შეუზღუდავი	შეუზღუდავი	–	–	შეუზღუდავი
4-7 ღერძებს შორის	7.5 მეტრი	1	1	შეუზღუდავი	შეუზღუდავი	70%	–	–	50%
7-13 ღერძებს შორის	0 მეტრი	1	1	დაუშვებელია	დაუშვებელია	დაუშვებელია	–	–	–
ე-ა ღერძებს შორის	9 მეტრზე მეტი	0	0	შეუზღუდავი	შეუზღუდავი	შეუზღუდავი	–	–	შეუზღუდავი
13-10 ღერძებს შორის	9 მეტრზე მეტი	0	0	შეუზღუდავი	შეუზღუდავი	შეუზღუდავი	–	–	შეუზღუდავი
10-4 ღერძებს შორის	7.5 მეტრი	1	1	შეუზღუდავი	შეუზღუდავი	70%	–	–	70%

განიავებისადმი მოთხოვნები		
დაკავებულობები/სივრცეები/გასასვლელი საშვალებები	ბუნებრივი განიავება	ხელოვნური განიავება
სასაწყობე ჯგუფი სწ-2 (-3.20 ნიშნილზე)	–	კი
დამხმარე ჯგუფი დს (-3.20 ნიშნილზე)	–	კი
სავაჭრო ჯგუფი სვ	კი	–
საცხოვრებელი ჯგუფი სც-2	კი	–
კიბის უჯრედი	–	კი
ვესტიბიულები	–	კი
დერეფანი	–	კი
ლიფთის შახტა	–	კი

ხანძრისაგან დაცვის სისტემებისადმი მოთხოვნები							
დაკავებულობები/ სივრცეები/ გასასვლელი საშვალებები	ავტოსაშ ხეფი სისტემა	სახანძრო განგაშისა და ცეცხლაღმომჩენი სისტემა	სახანძრო მილდ გარების სისტემა	კვამლის საკონ ტროლო სისტემა	ხელის ცეცხლ მაქრები	ხანძრის მართვის ცენტრი	სახანძროსა- მაშველო სამსახურის მიერ გამოსაყენებელი მისაერთებელი
სასაწყობე ჯგუფი სწ-2 (-3.20 ნიშნულზე ავტოსადგომი)	კი	1.საგანგებო ხმოვანი განგაშის საკომუნიკაციო სისტემა 2. სახანძრო განგაშის ხელით სამართავი კოლოფი 3. კვამლის ავტომატური აღმომჩენი 4. საევაკუაციო განათება	კი	–	კი		
დამხმარე ჯგუფი დს (სახანძრო ტუმბოების და ავზების სივრცე)	კი	კვამლის ავტომატური აღმომჩენი	–	–	კი		
სავაჭრო ჯგუფი სვ	–	1.საგანგებო ხმოვანი განგაშის საკომუნიკაციო სისტემა 2. სახანძრო განგაშის ხელით სამართავი კოლოფი 3. კვამლის ავტომატური აღმომჩენი	–	–	კი		
საცხოვრებელი ჯგუფი სც-2 (ბინები)	–	კვამლზე მორეაგირე მაუწყებლის მოწყობილობა	კი	–	–	–	კი (ეზოში)
კიბის ვესტიბიულები	–	სახანძრო განყოფილებასთან კავშირის სისატემა	–	მექანიკური განიავება	–		
კიბის უჯრედები	–	1. კვამლის ავტომატური აღმომჩენი 2. საევაკუაციო განათება	–	მექანიკური განიავება	–		
დერეფნები	–	1.საგანგებო ხმოვანი განგაშის საკომუნიკაციო სისტემა 2. სახანძრო განგაშის ხელით სამართავი კოლოფი 3. საევაკუაციო განათება	კი	მექანიკური განიავება	–		
ლიფტი	–	სახანძრო განყოფილებასთან კავშირის სისატემა	–	–	–		
ლიფტის ფოიე	–	კვამლის ავტომატური აღმომჩენი	–	მექანიკური განიავება	–		
ჰაერის კონდიცირების სისტემა	–	არხის კვამლაღმომჩენი	–	–	–		

თითოეული სართულიდან და სივრციდან გასასვლელი საშუალება

სართული	დაკავებულობა და დატვირთვის ჯამური მაჩვენებელი	მოთხოვნილი გასასვლელების / გასასლელთან მისადგმის რაოდენობა	გათვალისწინებული გასასვლელების/ გასასვლელთან მისადგომის რაოდენობა და ტიპი	გასასვლელი საშუალებების სიგანე (მეტრი)					
				გზა-კიბეები		დერეფანი		გასასვლელის გზა-კარი	
				მოთხოვნილი	გათვალისწინებული	მოთხოვნილი	გათვალისწინებული	მოთხოვნილი	გათვალისწინებული
-3.20 ნიშნულზე	სასაწყობე ჯგუფი სწ-2 (ავტოსადგომი) დ.დ 60	2	2 (გზა-კიბე)	1.10	1.36	–	–	0.82	0.86
- 3.20 ნიშნულზე	დამხმარე ჯგუფი დს	1	1 გზა-კარი	–	–	–	–	0.82	0.86
± 0.00 ნიშნულზე	სასაწყობე ჯგუფი სწ-2 (ავტოსადგომი) დ.დ 15	2	2	–	–	–	–	–	–
± 0.00 ნიშნულზე	სავაჭრო ჯგუფი სვ დ.დ 171	2	4 (გზა-კარი)	–	–	–	–	0.82	0.86
+ 4.50 ნიშნულზე	სავაჭრო ჯგუფი სვ დ.დ 149	2	2 (გზა-კარი)	1.10	1.36	–	–	0.82	0.86
+ 8.20 ნიშნულზე	საცხოვრებელი ჯგუფი სც-2 (საცხოვრებელი ბინები)	1 (თითოეულს)	1 (გზა-კარი) (თითოეულს)	–	–	–	–	0.82	0.86
+ 8.20 ნიშნულზე სართულის ს.დ.დ. 37		2	2 (გზა-კიბე)	1.10	1.36	1.20	1.60	0.82	0.86
+ 11.40 ნიშნულზე	საცხოვრებელი ჯგუფი სც-2 (საცხოვრებელი ბინები)	1 (თითოეულს)	1 (გზა-კარი) (თითოეულს)	–	–	–	–	0.82	0.86
+ 11.40 ნიშნულზე სართულის ს.დ.დ. 37		2	2 (გზა-კიბე)	1.10	1.36	1.20	1.60	0.82	0.86
+ 14.60 ნიშნულზე	საცხოვრებელი ჯგუფი სც-2 (საცხოვრებელი ბინები)	1 (თითოეულს)	1 (გზა-კარი) (თითოეულს)	–	–	–	–	0.82	0.86
+ 14.60 ნიშნულზე სართულის ს.დ.დ. 37		2	2 (გზა-კიბე)	1.10	1.36	1.20	1.60	0.82	0.86
+ 17.80 ნიშნულზე	საცხოვრებელი ჯგუფი სც-2 (საცხოვრებელი ბინები)	1 (თითოეულს)	1 (გზა-კარი) (თითოეულს)	–	–	–	–	0.82	0.86
+ 17.80 ნიშნულზე სართულის ს.დ.დ. 37		2	2 (გზა-კიბე)	1.10	1.36	1.20	1.60	0.82	0.86
+ 21.00 ნიშნულზე	საცხოვრებელი ჯგუფი სც-2 (საცხოვრებელი ბინები)	1 (თითოეულს)	1 (გზა-კარი) (თითოეულს)	–	–	–	–	0.82	0.86
+ 21.00 ნიშნულზე სართულის ს.დ.დ. 37		2	2 (გზა-კიბე)	1.10	1.36	1.20	1.60	0.82	0.86
+ 24.20 ნიშნულზე	საცხოვრებელი ჯგუფი სც-2 (საცხოვრებელი ბინები)	1 (თითოეულს)	1 (გზა-კარი) (თითოეულს)	–	–	–	–	0.82	0.86
+ 24.20 ნიშნულზე სართულის ს.დ.დ. 37		2	2 (გზა-კიბე)	1.10	1.36	1.20	1.60	0.82	0.86
+ 27.40 ნიშნულზე	საცხოვრებელი ჯგუფი სც-2 (საცხოვრებელი ბინები)	1 (თითოეულს)	1 (გზა-კარი) (თითოეულს)	–	–	–	–	0.82	0.86
+ 27.40 ნიშნულზე სართულის ს.დ.დ. 37		2	2 (გზა-კიბე)	1.10	1.36	1.20	1.60	0.82	0.86
+ 30.60 ნიშნულზე	საცხოვრებელი ჯგუფი სც-2 (საცხოვრებელი ბინები)	1 (თითოეულს)	1 (გზა-კარი) (თითოეულს)	–	–	–	–	0.82	0.86
+ 30.60 ნიშნულზე სართულის ს.დ.დ. 37		2	2 (გზა-კიბე)	1.10	1.36	1.20	1.60	0.82	0.86
+ 33.80 ნიშნულზე	საცხოვრებელი ჯგუფი სც-2 (საცხოვრებელი ბინები)	1 (თითოეულს)	1 (გზა-კარი) (თითოეულს)	–	–	–	–	0.82	0.86
+ 33.80 ნიშნულზე სართულის ს.დ.დ. 37		2	2 (გზა-კიბე)	1.10	1.36	1.20	1.60	0.82	0.86
+ 36.95 ნიშნულზე	საცხოვრებელი ჯგუფი სც-2 (საცხოვრებელი ბინები)	1 (თითოეულს)	1 (გზა-კარი) (თითოეულს)	–	–	–	–	0.82	0.86
+ 36.95 ნიშნულზე სართულის ს.დ.დ. 34		2	2 (გზა-კიბე)	1.10	1.36	1.20	1.60	0.82	0.86

წყალსადენი სისტემის ფიქსირებული მოწყობილობების რაოდენობა													
სართული	დაკავებულობა და დაკავებულობის ჯამური მაჩვენებელი	ფიქსირებული მოწყობილობები (ცალი)											
		უნიტაზი		ტუალეტის ხელსაბანი		აბაზანა/შხაპი		სასმელი წყლის ფანტანი		სამომსახურეო ნიჟარა		სამზარეულოს ნიჟარა	
		მოთხოვნილი	გათვალისწინებული	მოთხოვნილი	გათვალისწინებული	მოთხოვნილი	გათვალისწინებული	მოთხოვნილი	გათვალისწინებული	მოთხოვნილი	გათვალისწინებული	მოთხოვნილი	გათვალისწინებული
-3.20 და ±0.00 ნიშნულებზე	სწ-2 და დს	-	-	-	-	-	-	-	-	-	-	-	-
±0.00 ნიშნულზე	სვ დ.დ. 171	1	1	1	1	-	-	1	1	1	1	-	-
+4.50 ნიშნულზე	სვ დ.დ. 149	1	1	1	1	-	-	1	1	1	1	-	-
+8.20 ნიშნულზე	სც-2 დ.დ. 37	1 (ერთ საცხ. ერთეულზე)	1	1 (ერთ საცხ. ერთეულზე)	1	1 (ერთ საცხ. ერთეულზე)	1	-	-	-	-	1 (ერთ საცხ. ერთეულზე)	1
+11.40 ნიშნულზე	სც-2 დ.დ. 37	1 (ერთ საცხ. ერთეულზე)	1	1 (ერთ საცხ. ერთეულზე)	1	1 (ერთ საცხ. ერთეულზე)	1	-	-	-	-	1 (ერთ საცხ. ერთეულზე)	1
+14.60 ნიშნულზე	სც-2 დ.დ. 37	1 (ერთ საცხ. ერთეულზე)	1	1 (ერთ საცხ. ერთეულზე)	1	1 (ერთ საცხ. ერთეულზე)	1	-	-	-	-	1 (ერთ საცხ. ერთეულზე)	1
+17.80 ნიშნულზე	სც-2 დ.დ. 37	1 (ერთ საცხ. ერთეულზე)	1	1 (ერთ საცხ. ერთეულზე)	1	1 (ერთ საცხ. ერთეულზე)	1	-	-	-	-	1 (ერთ საცხ. ერთეულზე)	1
+21.00 ნიშნულზე	სც-2 დ.დ. 37	1 (ერთ საცხ. ერთეულზე)	1	1 (ერთ საცხ. ერთეულზე)	1	1 (ერთ საცხ. ერთეულზე)	1	-	-	-	-	1 (ერთ საცხ. ერთეულზე)	1
+24.20 ნიშნულზე	სც-2 დ.დ. 37	1 (ერთ საცხ. ერთეულზე)	1	1 (ერთ საცხ. ერთეულზე)	1	1 (ერთ საცხ. ერთეულზე)	1	-	-	-	-	1 (ერთ საცხ. ერთეულზე)	1
+27.40 ნიშნულზე	სც-2 დ.დ. 37	1 (ერთ საცხ. ერთეულზე)	1	1 (ერთ საცხ. ერთეულზე)	1	1 (ერთ საცხ. ერთეულზე)	1	-	-	-	-	1 (ერთ საცხ. ერთეულზე)	1
+30.60 ნიშნულზე	სც-2 დ.დ. 37	1 (ერთ საცხ. ერთეულზე)	1	1 (ერთ საცხ. ერთეულზე)	1	1 (ერთ საცხ. ერთეულზე)	1	-	-	-	-	1 (ერთ საცხ. ერთეულზე)	1
+33.80 ნიშნულზე	სც-2 დ.დ. 37	1 (ერთ საცხ. ერთეულზე)	1	1 (ერთ საცხ. ერთეულზე)	1	1 (ერთ საცხ. ერთეულზე)	1	-	-	-	-	1 (ერთ საცხ. ერთეულზე)	1
+36.95 ნიშნულზე	სც-2 დ.დ. 34	1 (ერთ საცხ. ერთეულზე)	1	1 (ერთ საცხ. ერთეულზე)	1	1 (ერთ საცხ. ერთეულზე)	1	-	-	-	-	1 (ერთ საცხ. ერთეულზე)	1

⌀	⌀
⌀	⌀
⌀	⌀

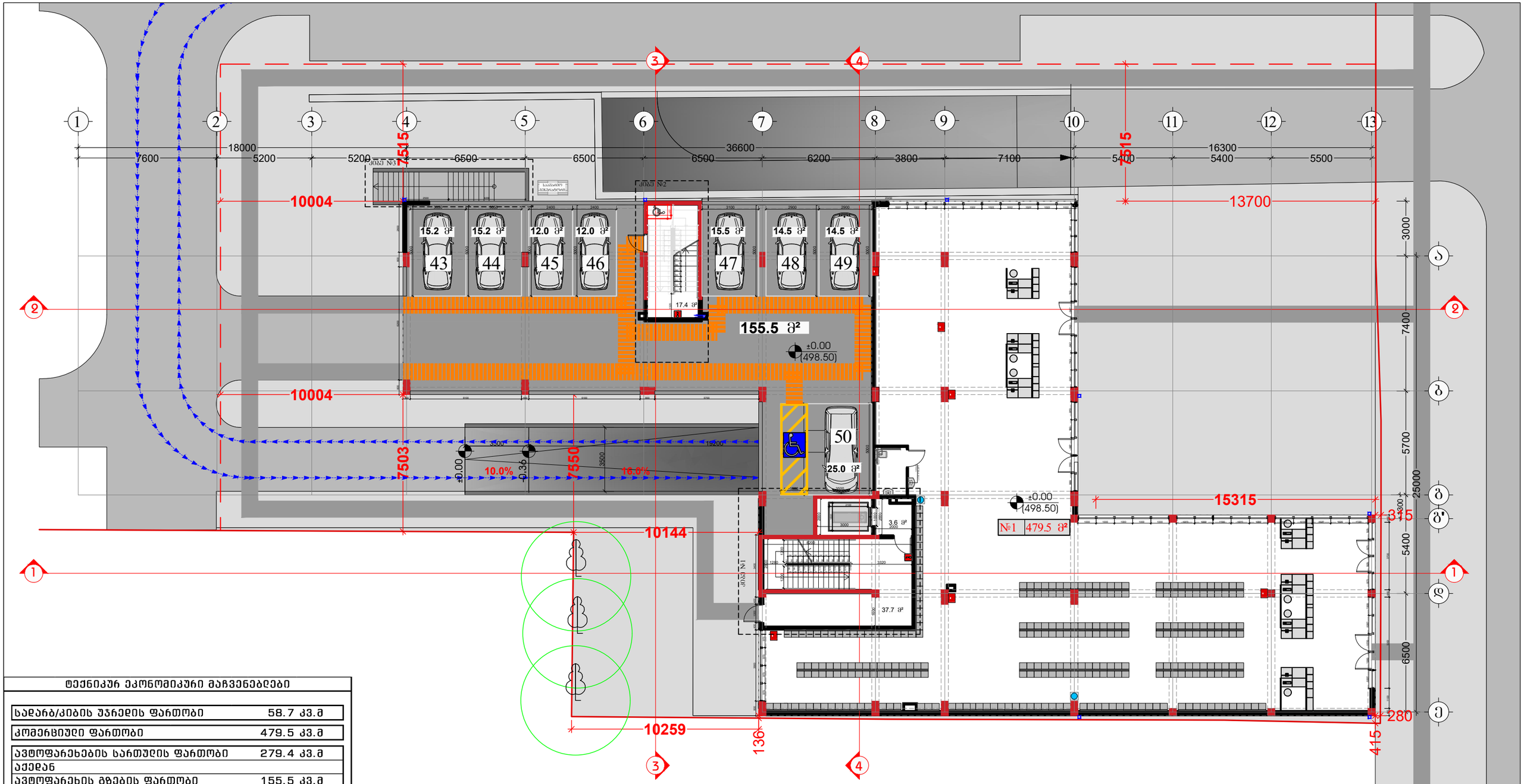

ტექნიკურ ეკონომიკური მაჩვენებლები

სადარბაზის უჯრედის ფართობი	58.7 კვ.მ
კომერციული ფართობი	479.5 კვ.მ
ავტოფარეხების სართულის ფართობი	279.4 კვ.მ
აქედან	
ავტოფარეხის გზების ფართობი	155.5 კვ.მ
ავტოფარეხების ადგილების ფართობი	123.9 კვ.მ

ავტოფ N	კვ.მ
N43	15.2
N44	15.2
N45	12.0

ავტოფ N	კვ.მ
N46	12.0
N47	15.5
N48	14.5

ავტოფ N	კვ.მ
N49	14.5
N50	25.0

შემსრულებელი:
შპს "A-3"
ს/ნ 401978721

მის.: ქ.თბილისი, ზუგდიდის ქუჩა №78 საქართველო, თბილისი

დამკვეთი:
შპს "გოჯი და პომპანია"
ს/ნ 204553438

მის.: მთაწმინდის რაიონი, ლეონიძის ქ. №1

შენიშვნა:

ექსპლიკაცია

- საკადასტრო საზღვარი
- წარმოსახვითი სამეზობლო მიწა
- კონსტრუქციული ელემენტი
- შემავსებელი
- გათბობა-კონდიციონერების განთავსების ადგილი
- წყალშემკრები მილი

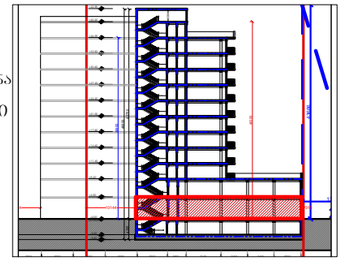

მრავალბინიანი საცხოვრებელი სახლი

მის: ქ. თბილისი, ევგენი მიქელაძის ქუჩა №9ა, საკ: 01.13.03.023.089

CAD DWG File

ავტორი;არქიტექტორი: ლ.კაპანაძე

არქიტექტორი: დ.პაპაიძე

საავტორო უფლება: ლ.კაპანაძე

გეგმა
1 სართული (კომერციული, ავტოფარეხი)

მასშტაბი: 1:150
ფორმატი: A3
გვერდი: 08

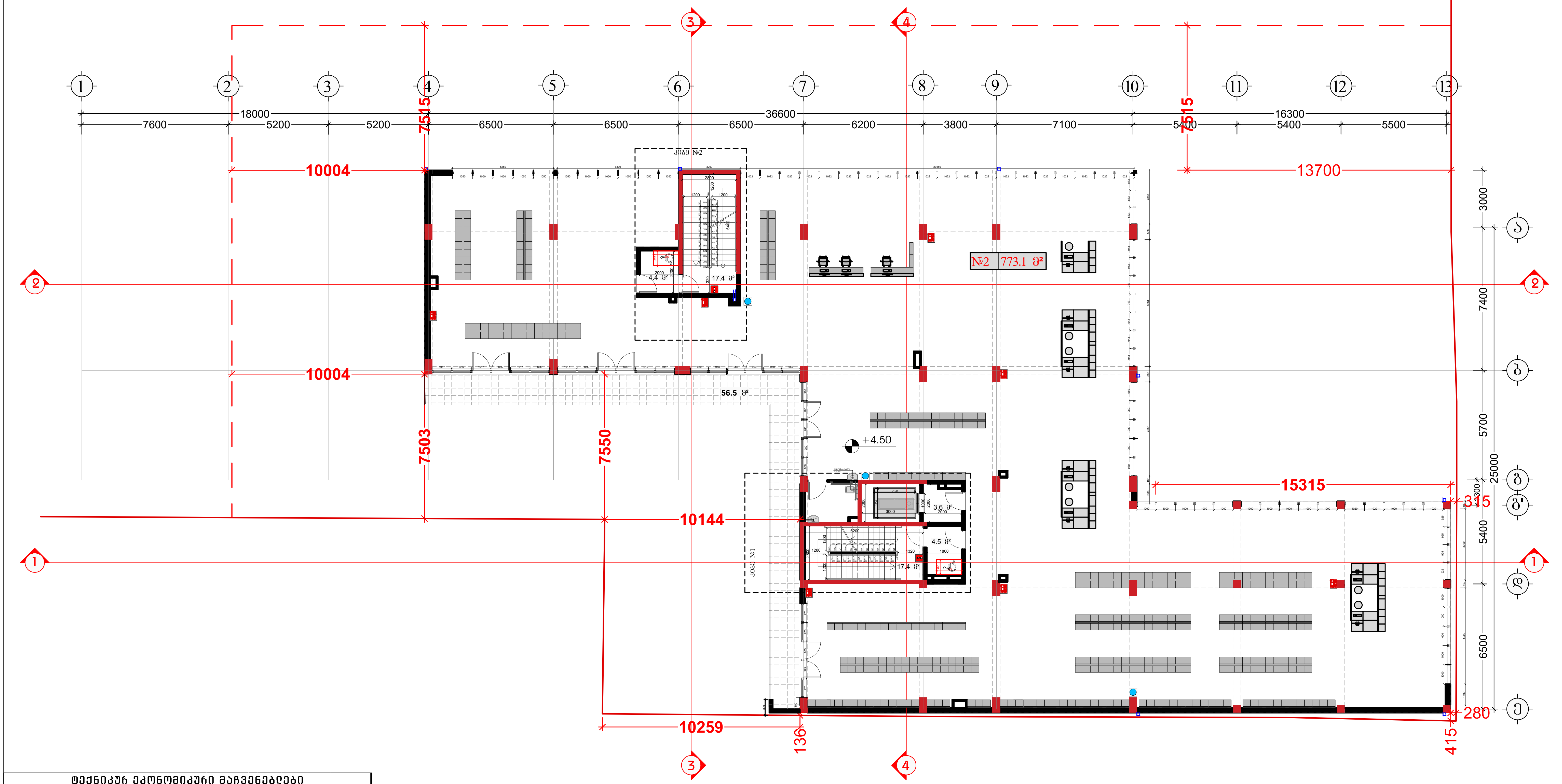

ტექნიკურ ეკონომიკური მაჩვენებლები

სადარბაზო/კიბის უჯრედის ფართობი	47.3 კვ.მ
კომერციული ფართობი N2	773.1 კვ.მ
საზაფხულო ფართობი	56.5 კვ.მ

შემსრულებელი:
შპს "A-3"
ს/ნ 401978721

მის.: ქ.თბილისი, ზუგდიდის ქუჩა №78 საქართველო, თბილისი

დამკვეთი:
შპს "გოკი და კომპანია"
ს/ნ 204553438

მის.: მთაწმინდის რაიონი, ლეონიძის ქ. №1

შენიშვნა:

ექსპლიკაცია

- საკადასტრო საზღვარი
- წარმოსახვითი სამეზობლო მიჯნა
- კონსტრუქციული ელემენტი
- შემავსებელი
- გათბობა-კონდიციონერების განთავსების ადგილი
- წყალშემკრები მილი

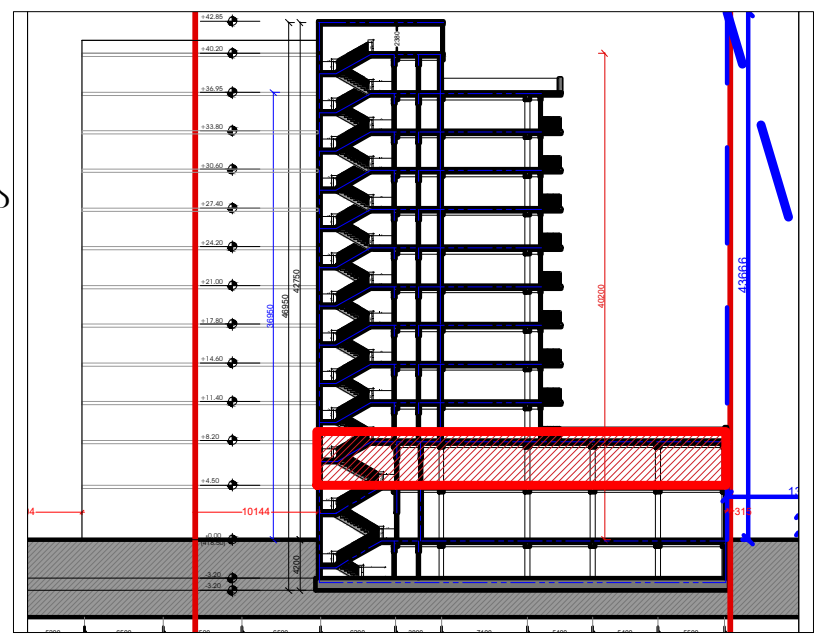

მრავალბინიანი საცხოვრებელი სახლი

მის: ქ. თბილისი, ევგენი მიქელაძის ქუჩა №9ა,
საკ: 01.13.03.023.089

CAD DWG File

ავტორი;არქიტექტორი: ლ.ძაგნიძე

არქიტექტორი: დ.კაკიძე

საავტორო უფლება:
ლ.ძაგნიძე

გეგმა
2 სართული
(კომერციული)

მასშტაბი: 1:150
ფორმატი: A3
ფურცელი: 08

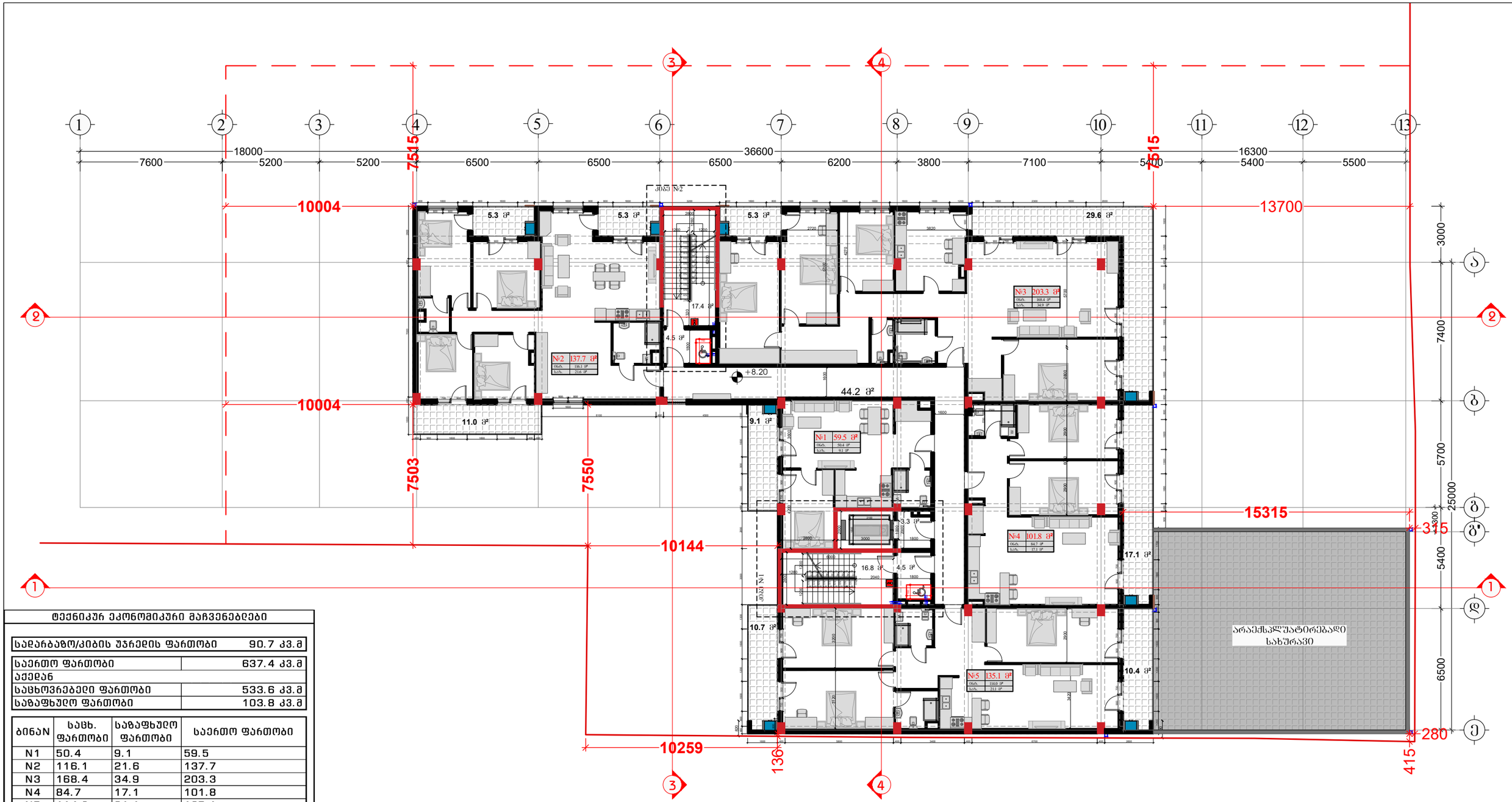

ტექნიკურ ეკონომიკური მაჩვენებლები

სადარბაზო/კიბის უჯრედის ფართობი	90.7 კვ.მ

საერთო ფართობი	637.4 კვ.მ
აქედან	
საცხოვრებელი ფართობი	533.6 კვ.მ
საზაფხულო ფართობი	103.8 კვ.მ

ბინაN	საცხ. ფართობი	საზაფხულო ფართობი	საერთო ფართობი
N1	50.4	9.1	59.5
N2	116.1	21.6	137.7
N3	168.4	34.9	203.3
N4	84.7	17.1	101.8
N5	114.0	21.1	135.1

შემსრულებელი:
შპს "A-3"
ს/ნ 401978721

მის.: ქ.თბილისი, ზუგდიდის ქუჩა №78 საქართველო, თბილისი

დამკვეთი:
შპს "გოჯი და ჯომპანია"
ს/ნ 204553438

მის.: მთაწმინდის რაიონი, ლეონიძის ქ. №1

შენიშვნა:

ექსპლიკაცია

- საკადასტრო საზღვარი
- წარმოსახვითი სამეზობლო მიწა
- კონსტრუქციული ელემენტი
- შემავსებელი
- გათბობა-კონდიცირების განთავსების ადგილი
- წყალშემკრები მილი

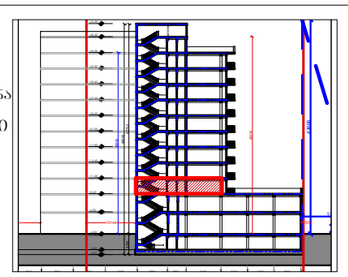

მრავალბინიანი საცხოვრებელი სახლი

მის: ქ. თბილისი, ევგენი მიქელაძის ქუჩა №9ა, საკ: 01.13.03.023.089

CAD DWG File

ავტორი;არქიტექტორი: ლ.ქაბნიძე

არქიტექტორი: დ.პაპიძე

საავტორო უფლება: ლ.ქაბნიძე

გეგმა
3 სართული
(საცხოვრებელი)

მასშტაბი:	1:150
ფორმატი:	A3
გვერდი:	08

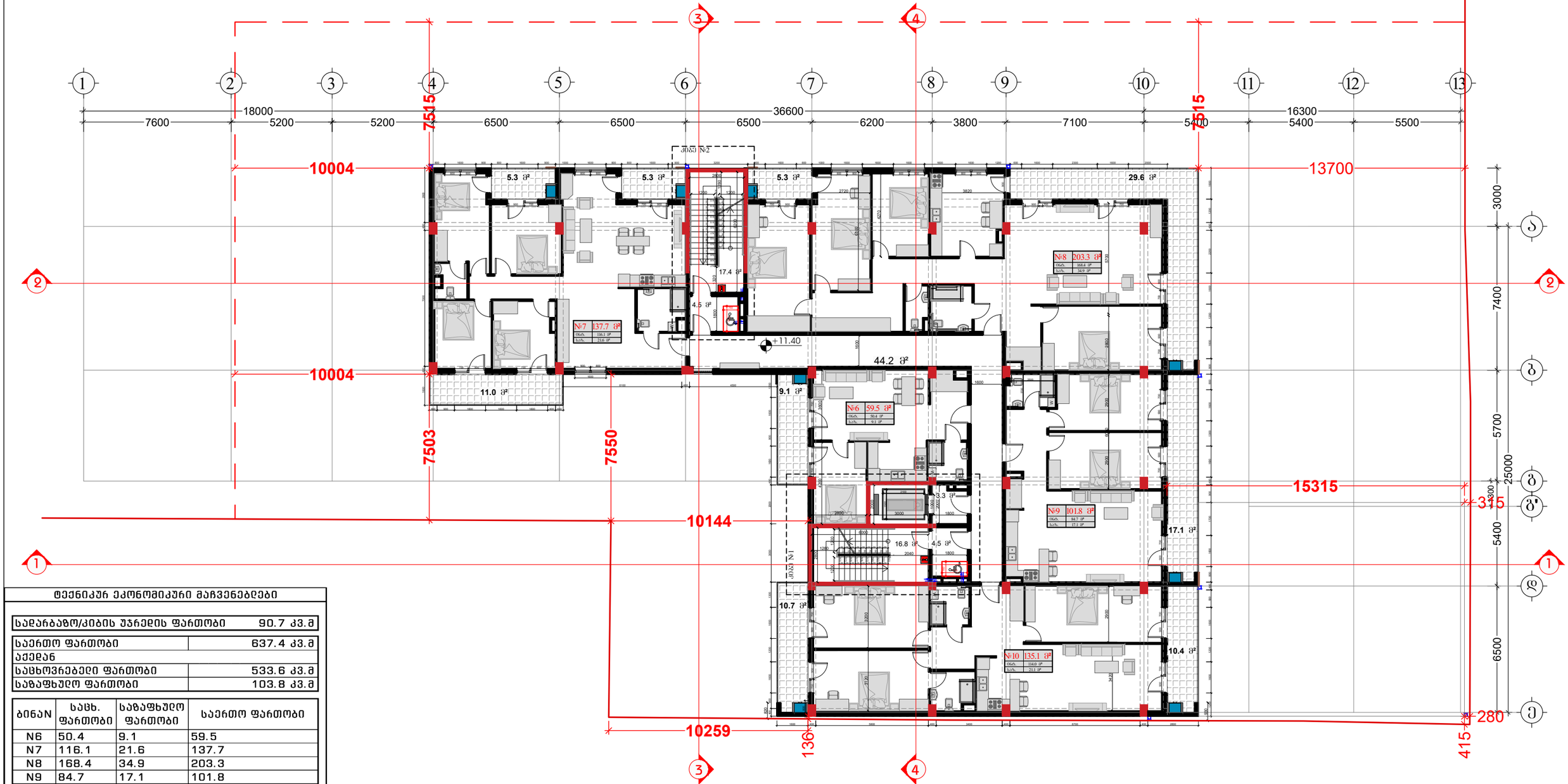

ტექნიკურ ეკონომიკური მაჩვენებლები

საძარბაზო/კიბის უჯრედის ფართობი	90.7 კვ.მ

საერთო ფართობი	637.4 კვ.მ
აქედან	
საცხოვრებელი ფართობი	533.6 კვ.მ
საზაფხულო ფართობი	103.8 კვ.მ

ბინაN	საცხ. ფართობი	საზაფხულო ფართობი	საერთო ფართობი
N6	50.4	9.1	59.5
N7	116.1	21.6	137.7
N8	168.4	34.9	203.3
N9	84.7	17.1	101.8
N10	114.0	21.1	135.1

შემსრულებელი:
შპს "A-3"
ს/ნ 401978721

მის.: ქ.თბილისი, ზუგდიდის ქუჩა №78 საქართველო, თბილისი

დამკვეთი:
შპს "გოჯი და პომპანია"
ს/ნ 204553438

მის.: მთაწმინდის რაიონი, ლეონიძის ქ. №1

შენიშვნა:

ექსპლიკაცია

- საკადასტრო საზღვარი
- წარმოსახვითი სამეზობლო მიწა
- კონსტრუქციული ელემენტი
- შემავსებელი
- გათბობა-კონდიცირების განთავსების ადგილი
- წყალშემკრები მილი

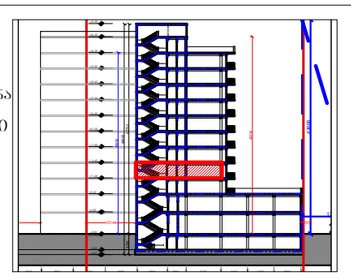

მრავალბინიანი საცხოვრებელი სახლი

მის: ქ. თბილისი, ევლენი მიქელაძის ქუჩა №9ა, ს/კ: 01.13.03.023.089

CAD DWG File

ავტორი;არქიტექტორი: ლ.ქაგნიძე

არქიტექტორი: დ.პაპიძე

საავტორო უფლება: ლ.ქაგნიძე

გეგმა
4 სართული (საცხოვრებელი)

მასშტაბი: 1:150
ფორმატი: A3
გვერდი: 08

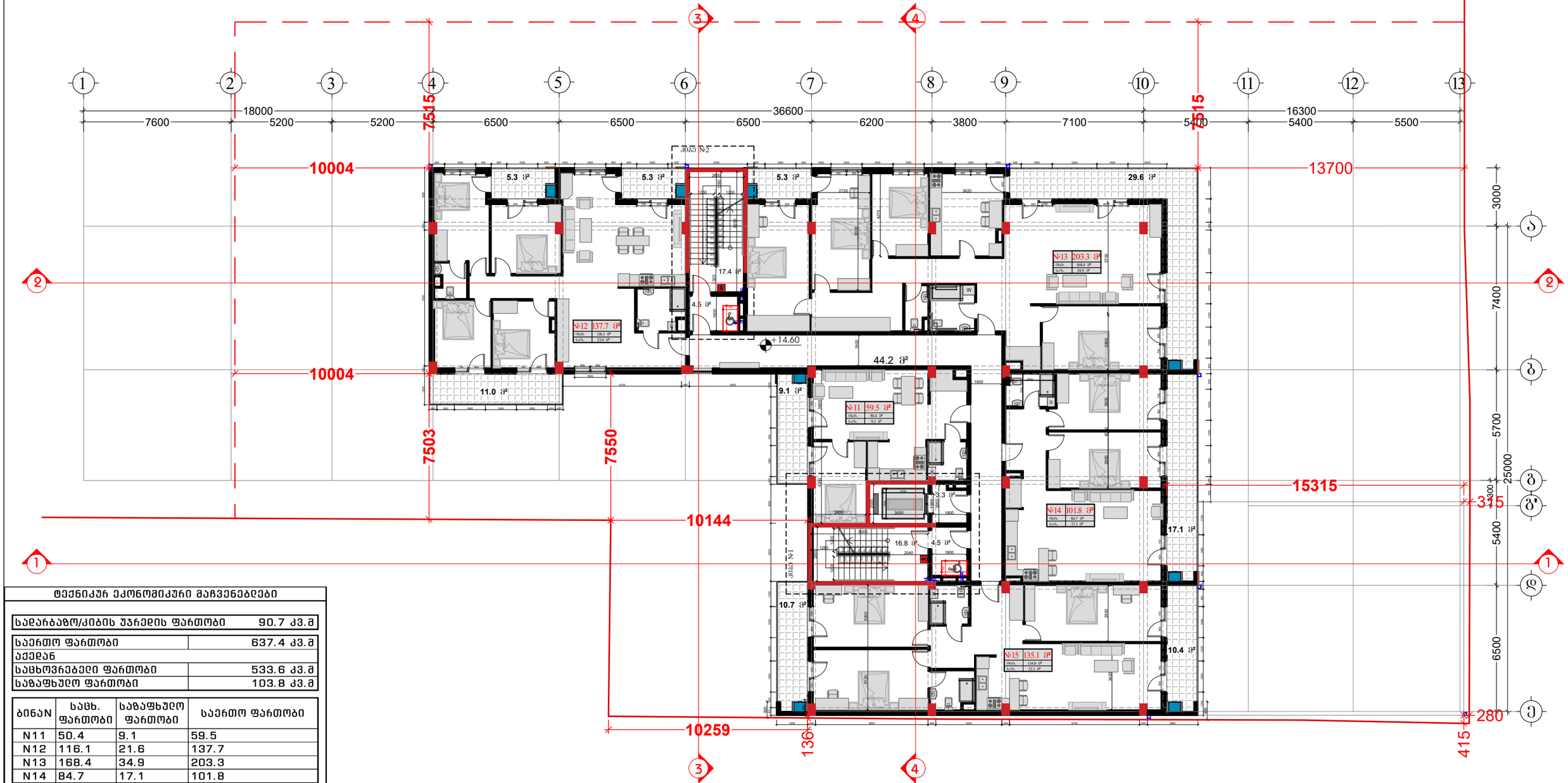

ტექნიკურ ეკონომიკური მაჩვენებლები

სადარბაზო/კიბის უჯრედის ფართობი	90.7 კვ.მ

საერთო ფართობი	637.4 კვ.მ
აქედან	
საცხოვრებელი ფართობი	533.6 კვ.მ
საზაფხულო ფართობი	103.8 კვ.მ

ბინაN	საცხ. ფართობი	საზაფხულო ფართობი	საერთო ფართობი
N11	50.4	9.1	59.5
N12	116.1	21.6	137.7
N13	168.4	34.9	203.3
N14	84.7	17.1	101.8
N15	114.0	21.1	135.1

შემსრულებელი:
შპს "A-3"
ს/ნ 401978721

მის.: ქ.თბილისი, ზუგდიდის ქუჩა №78 საქართველო, თბილისი

დამკვეთი:
შპს "გოჯი და კომპანია"
ს/ნ 204553438

მის.: მთაწმინდის რაიონი, ლეონიძის ქ. №1

შენიშვნა:

ექსპლიკაცია

- საკადასტრო საზღვარი
- წარმოსახვითი სამეზობლო მიწნა
- კონსტრუქციული ელემენტი
- შემავსებელი
- გათბობა-კონდიციონერების განთავსების ადგილი
- წყალშემკრები მილი

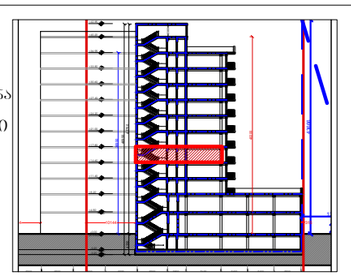

მრავალბინიანი საცხოვრებელი სახლი

მის: ქ. თბილისი, ევგენი მიქელაძის ქუჩა №9ა,
საკ: 01.13.03.023.089

CAD DWG File

ავტორი;არქიტექტორი: ლ.ქაგნიძე

არქიტექტორი: დ.პაპიძე

საავტორო უფლება:
ლ.ქაგნიძე

გეგმა
5 სართული (საცხოვრებელი)

მასშტაბი: 1:150
ფორმატი: A3
გვერდი: 08

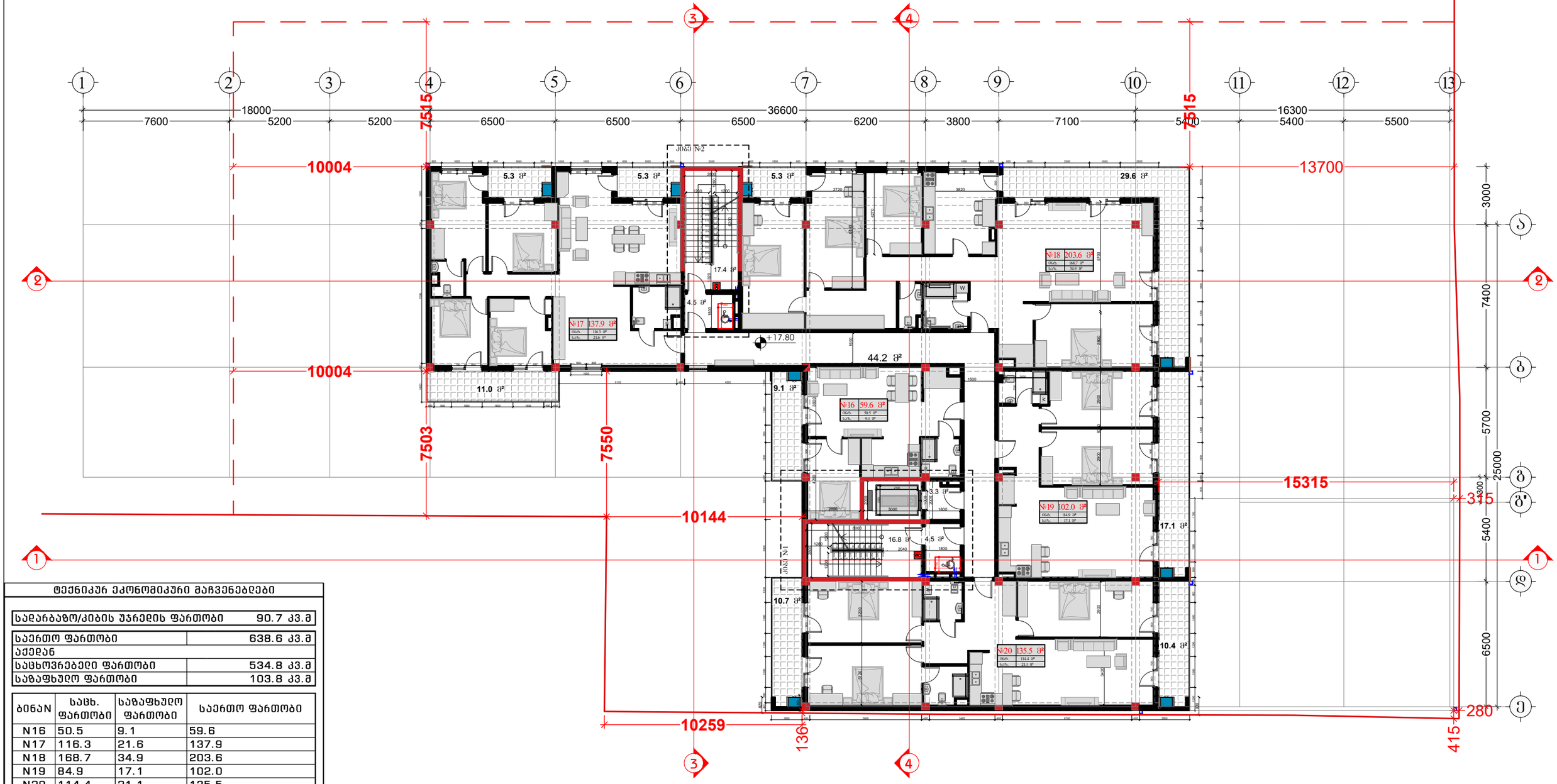

ტექნიკურ ეკონომიკური მაჩვენებლები

საძარბაზო/კიბის უჯრედის ფართობი	90.7 კვ.მ

საერთო ფართობი	638.6 კვ.მ
აქედან	
საცხოვრებელი ფართობი	534.8 კვ.მ
საზაფხულო ფართობი	103.8 კვ.მ

ბინაN	საცხ. ფართობი	საზაფხულო ფართობი	საერთო ფართობი
N16	50.5	9.1	59.6
N17	116.3	21.6	137.9
N18	168.7	34.9	203.6
N19	84.9	17.1	102.0
N20	114.4	21.1	135.5

შემსრულებელი:
შპს "A-3"
ს/ნ 401978721

მის.: ქ.თბილისი, ზუგდიდის ქუჩა №78 საქართველო, თბილისი

დამკვეთი:
შპს "ვოკი და პომპანია"
ს/ნ 204553438

მის.: მთაწმინდის რაიონი, ლეონიძის ქ. №1

შენიშვნა:

ექსპლიკაცია

- საკადასტრო საზღვარი
- წარმოსახვითი სამეზობლო მიწა
- კონსტრუქციული ელემენტი
- შემავსებელი
- გათბობა-კონდიციონერების განთავსების ადგილი
- წყალშემკრები მილი

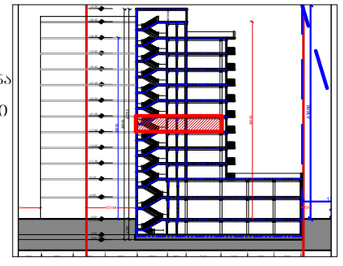

მრავალბინიანი საცხოვრებელი სახლი

მის: ქ. თბილისი, ევგენი მიქელაძის ქუჩა №9ა, საკ: 01.13.03.023.089

CAD DWG File

ავტორი;არქიტექტორი: ლ.ქაგნიძე

არქიტექტორი: დ.პაპიძე

საავტორო უფლება: ლ.ქაგნიძე

გეგმა 6 სართული (საცხოვრებელი)

მასშტაბი:	1:150
ფორმატი:	A3
გვერდი:	08

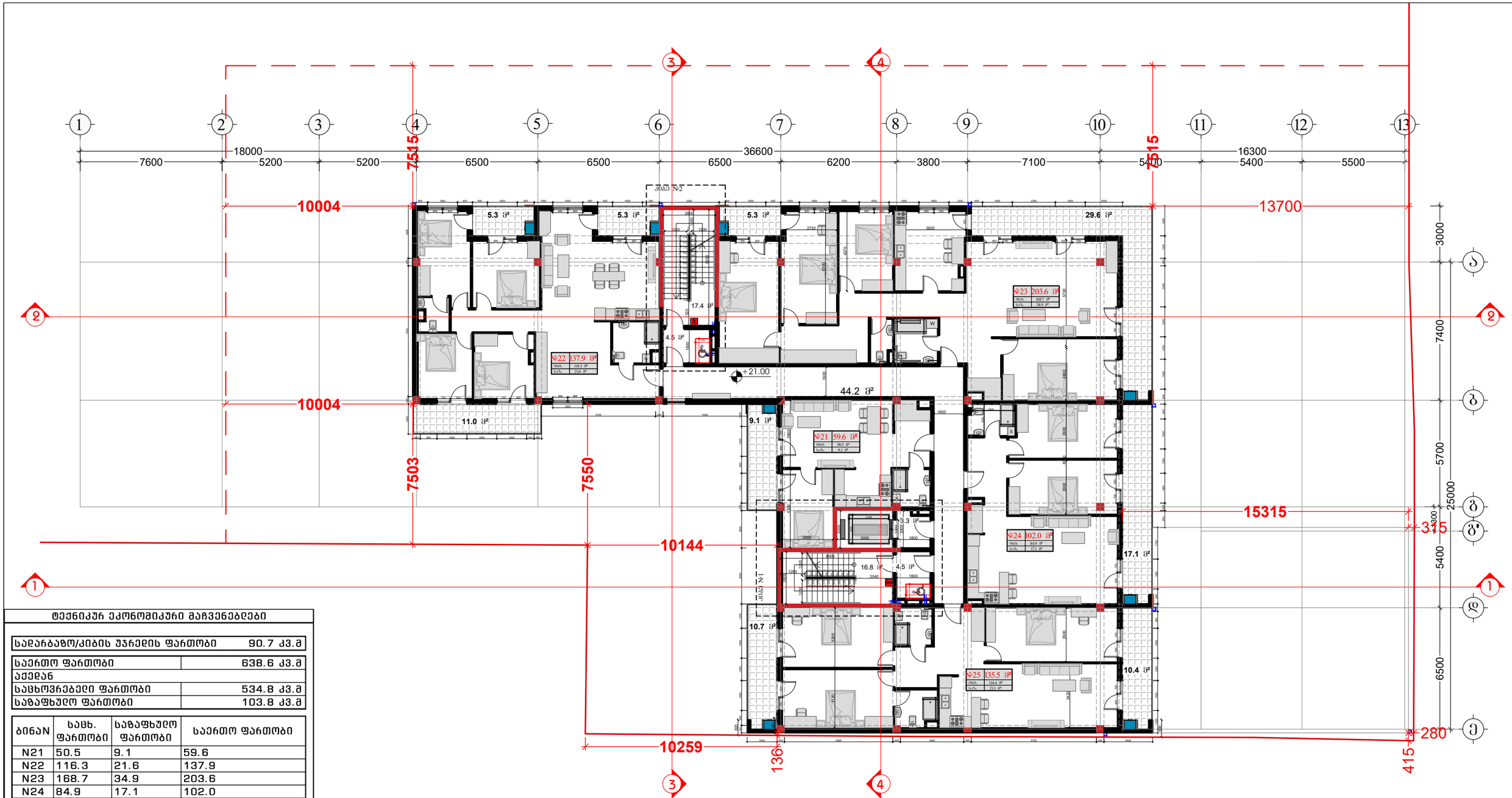

ტექნიკურ ეკონომიკური მაჩვენებლები

სადარბაზო/კიბის უჯრედის ფართობი	90.7 კვ.მ

საერთო ფართობი	638.6 კვ.მ
აქედან	
საცხოვრებელი ფართობი	534.8 კვ.მ
საზაფხულო ფართობი	103.8 კვ.მ

ბინაN	საცხ. ფართობი	საზაფხულო ფართობი	საერთო ფართობი
N21	50.5	9.1	59.6
N22	116.3	21.6	137.9
N23	168.7	34.9	203.6
N24	84.9	17.1	102.0
N25	114.4	21.1	135.5

შემსრულებელი:
შპს "A-3"
ს/ნ 401978721

მის.: ქ.თბილისი, ზუგდიდის ქუჩა №78 საქართველო, თბილისი

დამკვეთი:
შპს "გოჯი და პომპანია"
ს/ნ 204553438

მის.: მთაწმინდის რაიონი, ლეონიძის ქ. №1

შენიშვნა:

ექსპლიკაცია

- საპადასტრო საზღვარი
- წარმოსახვითი სამეზობლო მიწა
- კონსტრუქციული ელემენტი
- შემავსებელი
- ბათბოგა-კონდიციონერების განთავსების ადგილი
- წყალშემკრები მილი

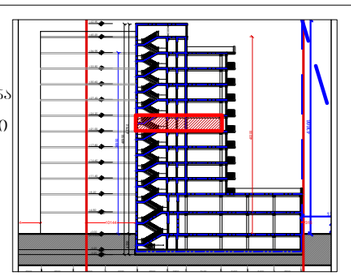

მრავალბინიანი საცხოვრებელი სახლი

მის: ქ. თბილისი, ევგენი მიქელაძის ქუჩა №9ა, ს/კ: 01.13.03.023.089

CAD DWG File

ავტორი;არქიტექტორი: ლ.ქაგნიძე

არქიტექტორი: დ.პაპიძე

საავტორო უფლება: ლ.ქაგნიძე

გეგმა
7 სართული (საცხოვრებელი)

მასშტაბი: 1:150
ფორმატი: A3
გვერდი: 08

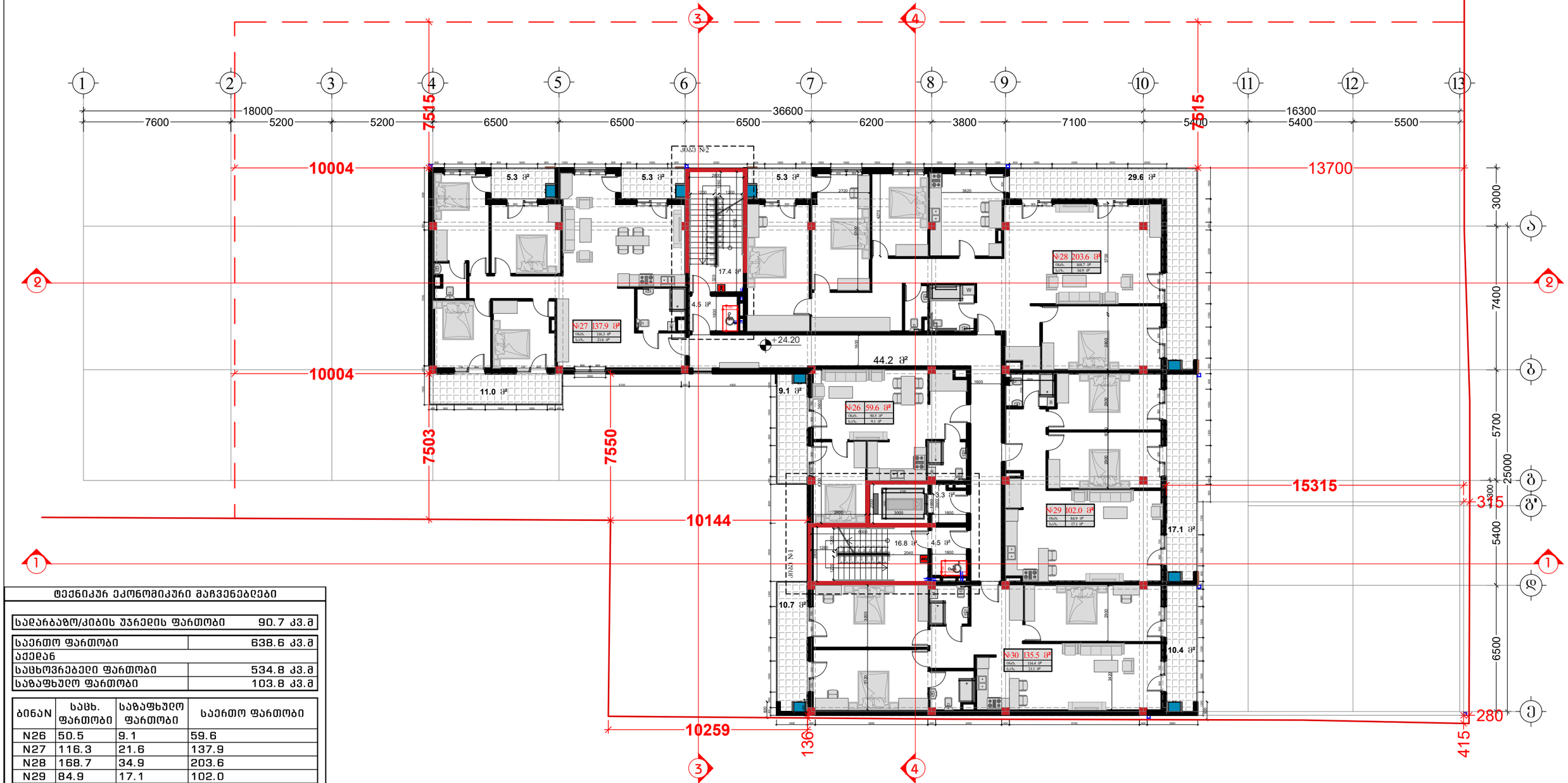

ტექნიკურ ეკონომიკური მაჩვენებლები

სადარბაზო/კიბის უჯრედის ფართობი	90.7 კვ.მ

საერთო ფართობი	638.6 კვ.მ
აქედან	
საცხოვრებელი ფართობი	534.8 კვ.მ
საზაფხულო ფართობი	103.8 კვ.მ

ბინაN	საცხ. ფართობი	საზაფხულო ფართობი	საერთო ფართობი
N26	50.5	9.1	59.6
N27	116.3	21.6	137.9
N28	168.7	34.9	203.6
N29	84.9	17.1	102.0
N30	114.4	21.1	135.5

შემსრულებელი:
შპს "A-3"
ს/ნ 401978721

მის.: ქ.თბილისი, ზუგდიდის ქუჩა №78 საქართველო, თბილისი

დამკვეთი:
შპს "გოჯი და პომპანია"
ს/ნ 204553438

მის.: მთაწმინდის რაიონი, ლეონიძის ქ. №1

შენიშვნა:

ექსპლიკაცია

- საპადასტრო საზღვარი
- წარმოსახვითი სამეზობლო მიწნა
- კონსტრუქციული ელემენტი
- შემავსებელი
- ბათბოგა-კონდიციონერების განთავსების ადგილი
- წყალშემკრები მილი

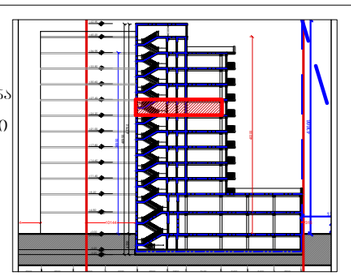

მრავალბინიანი საცხოვრებელი სახლი

მის: ქ. თბილისი, ევგენი მიქელაძის ქუჩა №9ა,
საკ: 01.13.03.023.089

CAD DWG File

ავტორი;არქიტექტორი: ლ.ქაგნიძე

არქიტექტორი: დ.პაპიძე

საავტორო უფლება:
ლ.ქაგნიძე

გეგმა
8 სართული
(საცხოვრებელი)

მასშტაბი: 1:150
ფორმატი: A3
გვერდი: 08

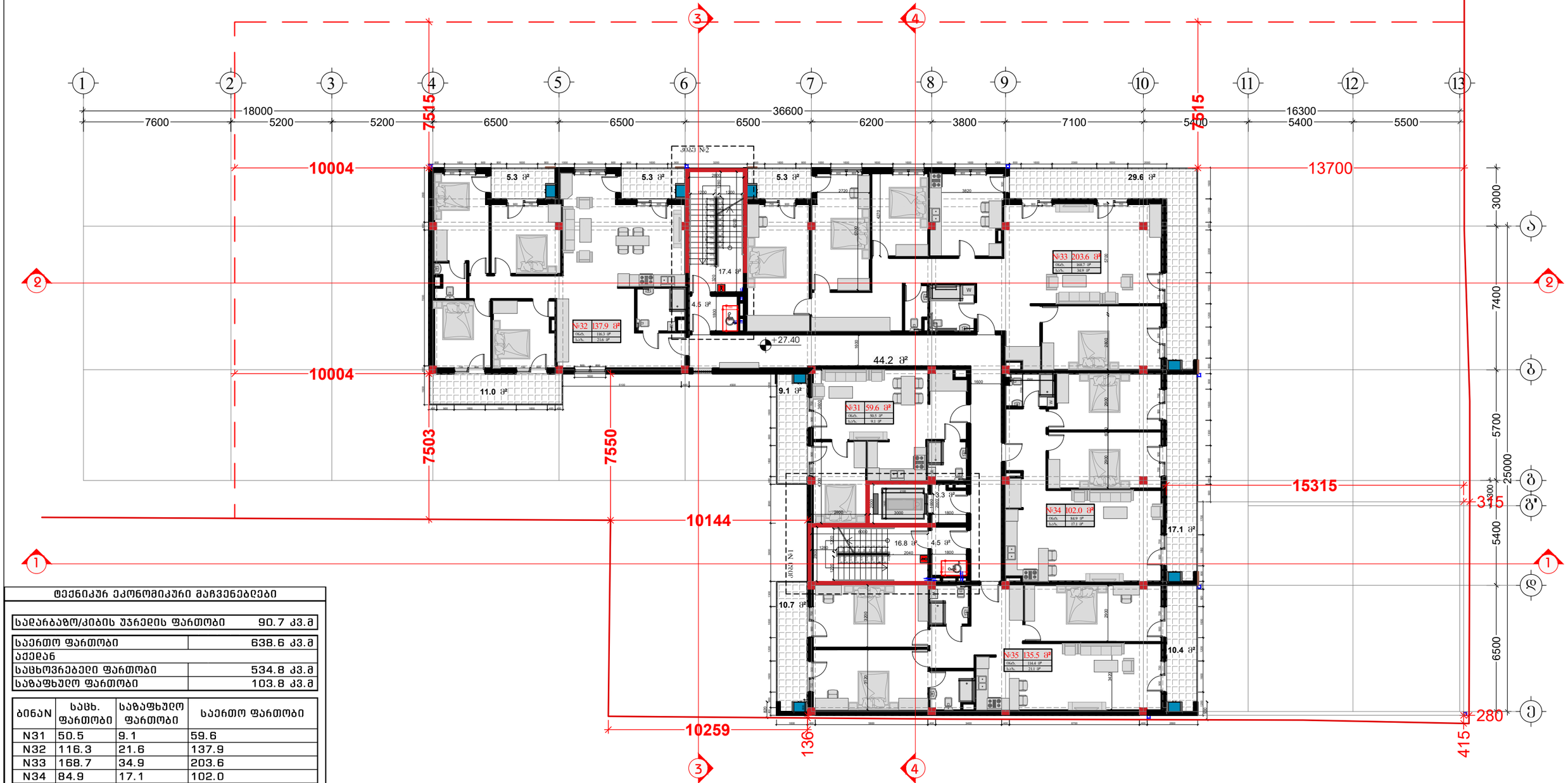

ტექნიკურ ეკონომიკური მაჩვენებლები

სადარბაზო/კიბის უჯრედის ფართობი	90.7 კვ.მ

საერთო ფართობი	638.6 კვ.მ
აქედან	
საცხოვრებელი ფართობი	534.8 კვ.მ
საზაფხულო ფართობი	103.8 კვ.მ

ბინაN	საცხ. ფართობი	საზაფხულო ფართობი	საერთო ფართობი
N31	50.5	9.1	59.6
N32	116.3	21.6	137.9
N33	168.7	34.9	203.6
N34	84.9	17.1	102.0
N35	114.4	21.1	135.5

შემსრულებელი:
შპს "A-3"
ს/ნ 401978721

მის.: ქ.თბილისი, ზუგდიდის ქუჩა №78 საქართველო, თბილისი

დამკვეთი:
შპს "გოჯი და პომპანია"
ს/ნ 204553438

მის.: მთაწმინდის რაიონი, ლეონიძის ქ. №1

შენიშვნა:

ექსპლიკაცია

- საპროექტო საზღვარი
- წარმოსახვითი სამეზობლო მიწა
- კონსტრუქციული ელემენტი
- შემავსებელი
- გათბობა-კონდიცირების განთავსების ადგილი
- წყალშემკრები მილი

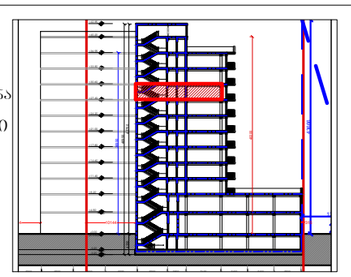

მრავალბინიანი საცხოვრებელი სახლი

მის: ქ. თბილისი, ევგენი მიქელაძის ქუჩა №9ა,
საკ: 01.13.03.023.089

CAD DWG File

ავტორი;არქიტექტორი: ლ.ქაგნიძე

არქიტექტორი: დ.პაპიძე

საავტორო უფლება:
ლ.ქაგნიძე

გეგმა
9 სართული
(საცხოვრებელი)

მასშტაბი: 1:150
ფორმატი: A3
გვერდი: 08

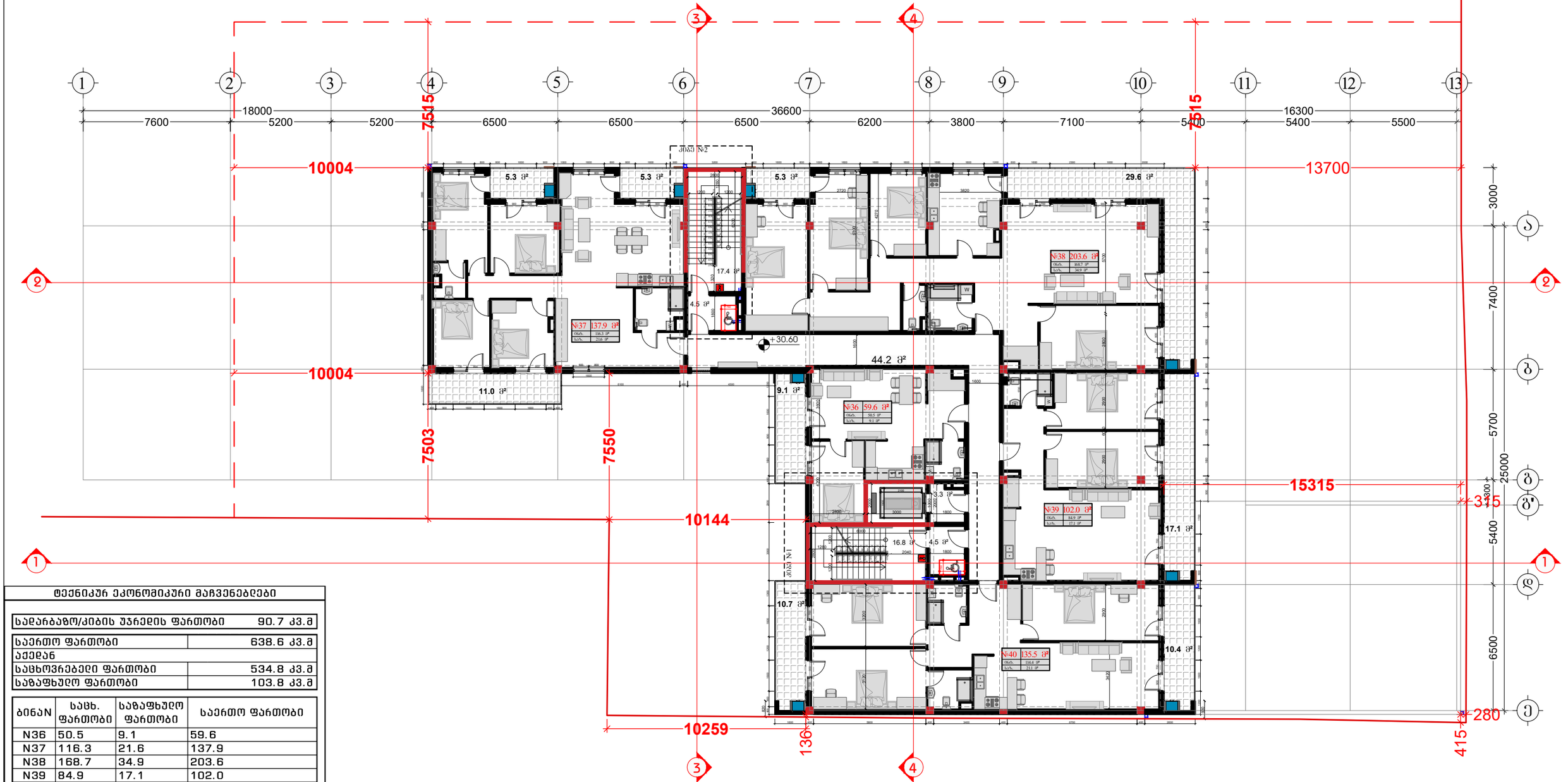

ტექნიკურ ეკონომიკური მაჩვენებლები

სადარბაზო/კიბის უჯრედის ფართობი	90.7 კვ.მ

საერთო ფართობი	638.6 კვ.მ
აქედან	
საცხოვრებელი ფართობი	534.8 კვ.მ
საზაფხულო ფართობი	103.8 კვ.მ

ბინაN	საცხ. ფართობი	საზაფხულო ფართობი	საერთო ფართობი
N36	50.5	9.1	59.6
N37	116.3	21.6	137.9
N38	168.7	34.9	203.6
N39	84.9	17.1	102.0
N40	114.4	21.1	135.5

შემსრულებელი:
შპს "A-3"
ს/ნ 401978721

მის.: ქ.თბილისი, ზუგდიდის ქუჩა №78 საქართველო, თბილისი

დამკვეთი:
შპს "გოჯი და კომპანია"
ს/ნ 204553438

მის.: მთაწმინდის რაიონი, ლეონიძის ქ. №1

შენიშვნა:

ექსპლიკაცია

- საკადასტრო საზღვარი
- წარმოსახვითი სამეზობლო მიწა
- კონსტრუქციული ელემენტი
- შემავსებელი
- გათბობა-კონდიცირების განთავსების ადგილი
- წყალშემკრები მილი

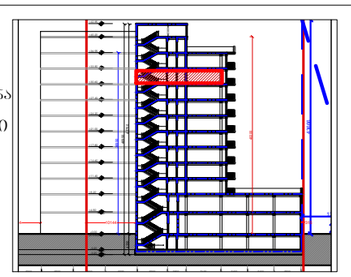

მრავალბინიანი საცხოვრებელი სახლი

მის: ქ. თბილისი, ევგენი მიქელაძის ქუჩა №9ა, ს/კ: 01.13.03.023.089

CAD DWG File

ავტორი;არქიტექტორი: ლ.ქაგნიძე

არქიტექტორი: დ.პაპიძე

საავტორო უფლება: ლ.ქაგნიძე

გეგმა 10 სართული (საცხოვრებელი)

მასშტაბი: 1:150
ფორმატი: A3
გვერდი: 08

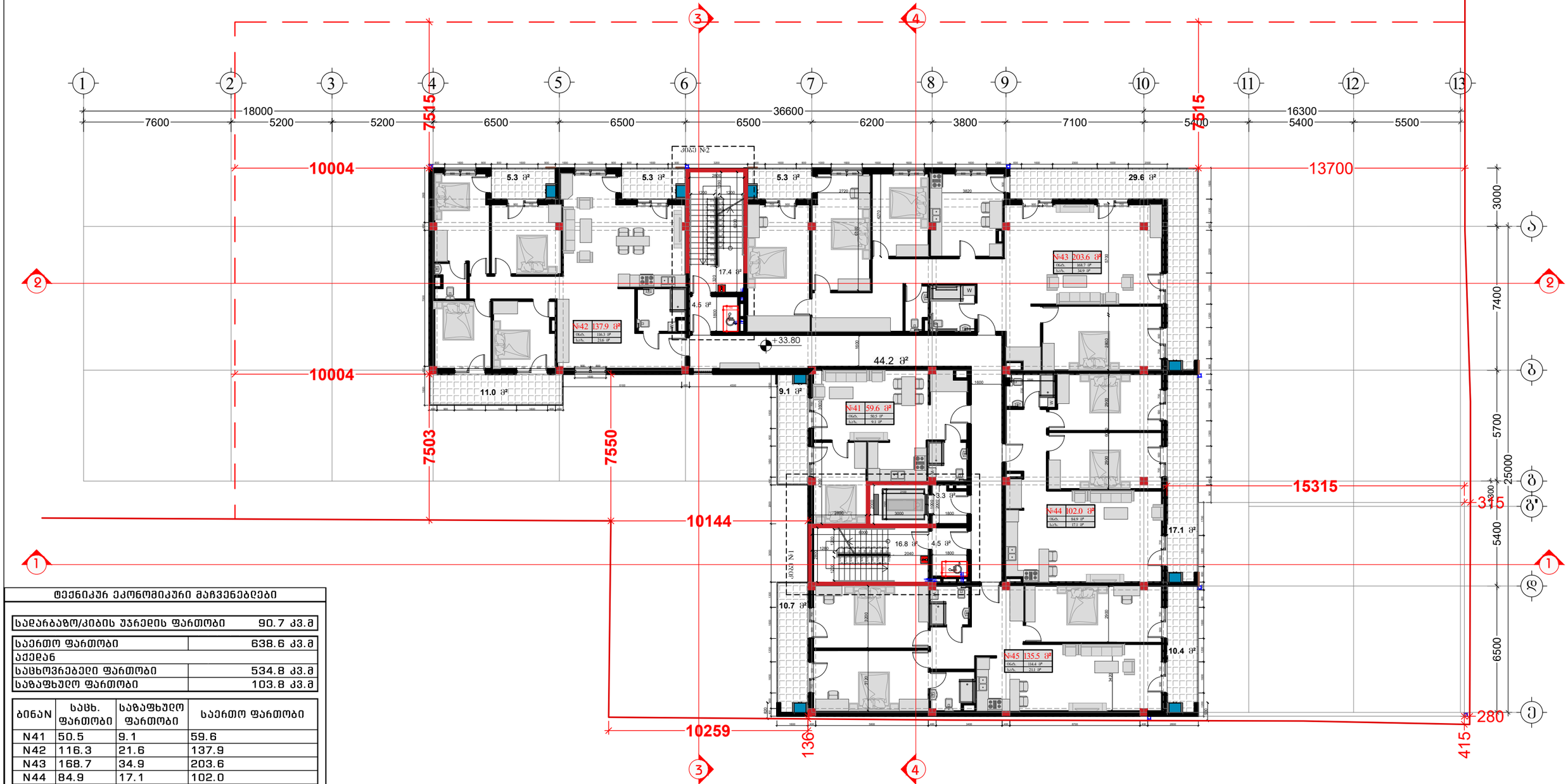

ტექნიკურ ეკონომიკური მაჩვენებლები

სადარბაზო/კიბის უჯრედის ფართობი	90.7 კვ.მ

საერთო ფართობი	638.6 კვ.მ
აქედან	
საცხოვრებელი ფართობი	534.8 კვ.მ
საზაფხულო ფართობი	103.8 კვ.მ

ბინაN	საცხ. ფართობი	საზაფხულო ფართობი	საერთო ფართობი
N41	50.5	9.1	59.6
N42	116.3	21.6	137.9
N43	168.7	34.9	203.6
N44	84.9	17.1	102.0
N45	114.4	21.1	135.5

შემსრულებელი:
შპს "A-3"
ს/ნ 401978721

მის.: ქ.თბილისი, ზუგდიდის ქუჩა №78 საქართველო, თბილისი

დამკვეთი:
შპს "გოჯი და პომპანია"
ს/ნ 204553438

მის.: მთაწმინდის რაიონი, ლეონიძის ქ. №1

შენიშვნა:

ექსპლიკაცია

- საპროექტო საზღვარი
- წარმოსახვითი სამეზობლო მიწა
- კონსტრუქციული ელემენტი
- შემავსებელი
- გათბობა-კონდიციონერების განთავსების ადგილი
- წყალშემკრები მილი

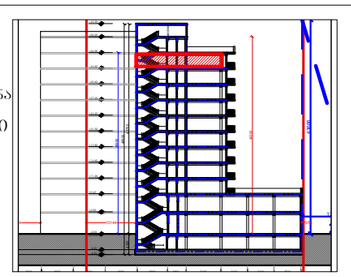

მრავალბინიანი საცხოვრებელი სახლი

მის: ქ. თბილისი, ევროპის მოედანის ქუჩა №9ა, ს/კ: 01.13.03.023.089

CAD DWG File

ავტორი;არქიტექტორი: ლ.ქაგნიძე

არქიტექტორი: დ.პაპიძე

საავტორო უფლება: ლ.ქაგნიძე

გეგმა 11 სართული (საცხოვრებელი)

მასშტაბი: 1:150
ფორმატი: A3
გვერდი: 08

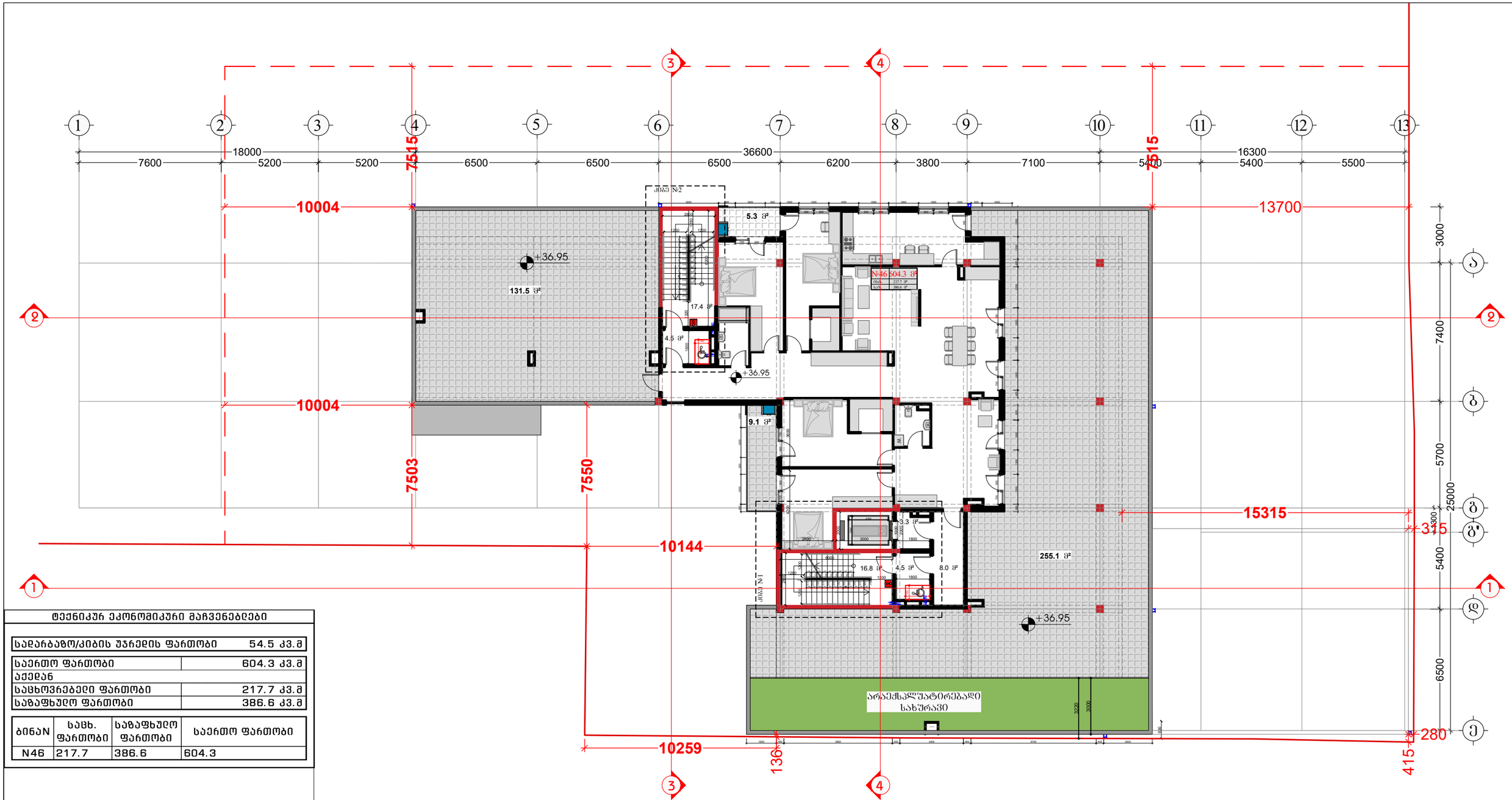

ტექნიკურ ეკონომიკური მაჩვენებლები

სადარბაზო/კიბის უჯრედის ფართობი	54.5 კვ.მ

საერთო ფართობი	604.3 კვ.მ
აქედან	
საცხოვრებელი ფართობი	217.7 კვ.მ
საზაფხულო ფართობი	386.6 კვ.მ

ბინაN	საცხ. ფართობი	საზაფხულო ფართობი	საერთო ფართობი
N46	217.7	386.6	604.3

შემსრულებელი:
შპს "A-3"
ს/ნ 401978721

მის.: ქ.თბილისი, ზუგდიდის ქუჩა №78 საქართველო, თბილისი

დამკვეთი:
შპს "გოჯი და პომპანია"
ს/ნ 204553438

მის.: მთაწმინდის რაიონი, ლეონიძის ქ. №1

შენიშვნა:

ექსპლიკაცია

- საპროექტო საზღვარი
- წარმოსახვითი სამეზობლო მიწა
- კონსტრუქციული ელემენტი
- შემავსებელი
- გათბობა-კონდიცირების განთავსების ადგილი
- წყალშემკრები მილი

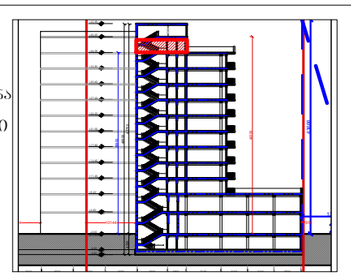

მრავალბინიანი საცხოვრებელი სახლი

მის: ქ. თბილისი, ევლენი მიქელაძის ქუჩა №9ა,
საკ: 01.13.03.023.089

CAD DWG File

ავტორი;არქიტექტორი: ლ.ქაგნიძე

არქიტექტორი: დ.პაპიძე

საავტორო უფლება:
ლ.ქაგნიძე

გეგმა
12 სართული (საცხოვრებელი)

მასშტაბი: 1:150
ფორმატი: A3
გვერდი: 08

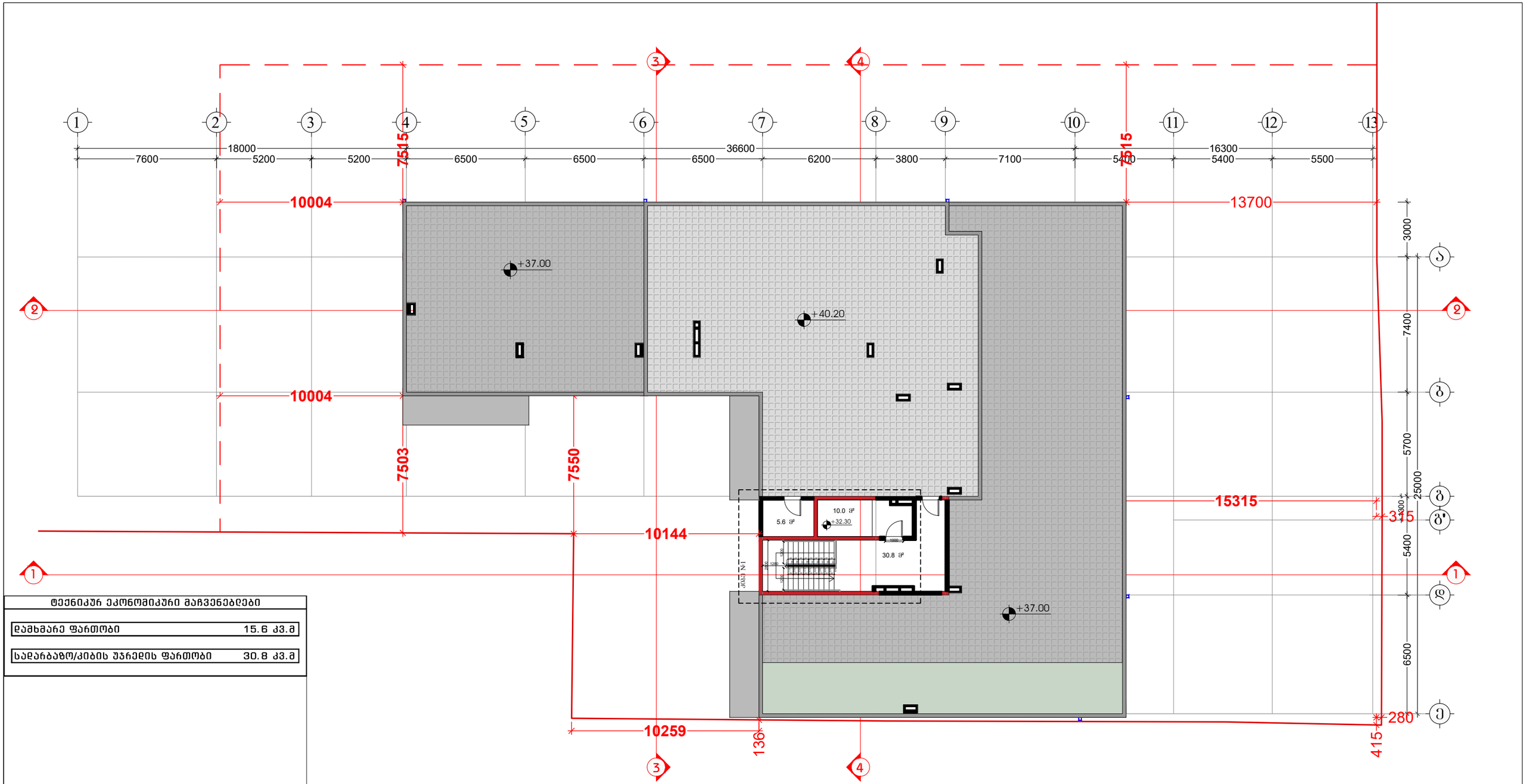

ტექნიკური ეკონომიკური მაჩვენებლები	
დამხმარე ფართობი	15.6 კვ.მ
სადარბაზო/კიბის უჯრედის ფართობი	30.8 კვ.მ

შემსრულებელი:
შპს "A-3"
ს/ნ 401978721

მის.: ქ.თბილისი, ზუგდიდის ქუჩა №78 საქართველო, თბილისი

დამკვეთი:
შპს "გოჯი და პომპანია"
ს/ნ 204553438

მის.: მთაწმინდის რაიონი, ლეონიძის ქ. №1

შენიშვნა:

ექსპლიკაცია

- საკადასტრო საზღვარი
- წარმოსახვითი სამეზობლო მიწა
- კონსტრუქციული ელემენტი
- შემავსებელი
- გათბობა-კონდიციონერების განთავსების ადგილი
- წყალშემკრები მილი

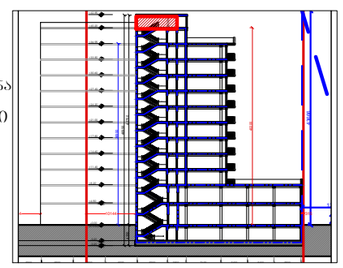

მრავალბინიანი საცხოვრებელი სახლი

მის: ქ. თბილისი, ვეფხვი მიქელაძის ქუჩა №9ა, საკ: 01.13.03.023.089

CAD DWG File

ავტორი;არქიტექტორი: ლ.ქაჯაია

არქიტექტორი: დ.ჯაიანი

საავტორო უფლება: ლ.ქაჯაია

ტექნიკური სართულის გეგმა

მასშტაბი: 1:150
ფორმატი: A3
გვერდი: 08

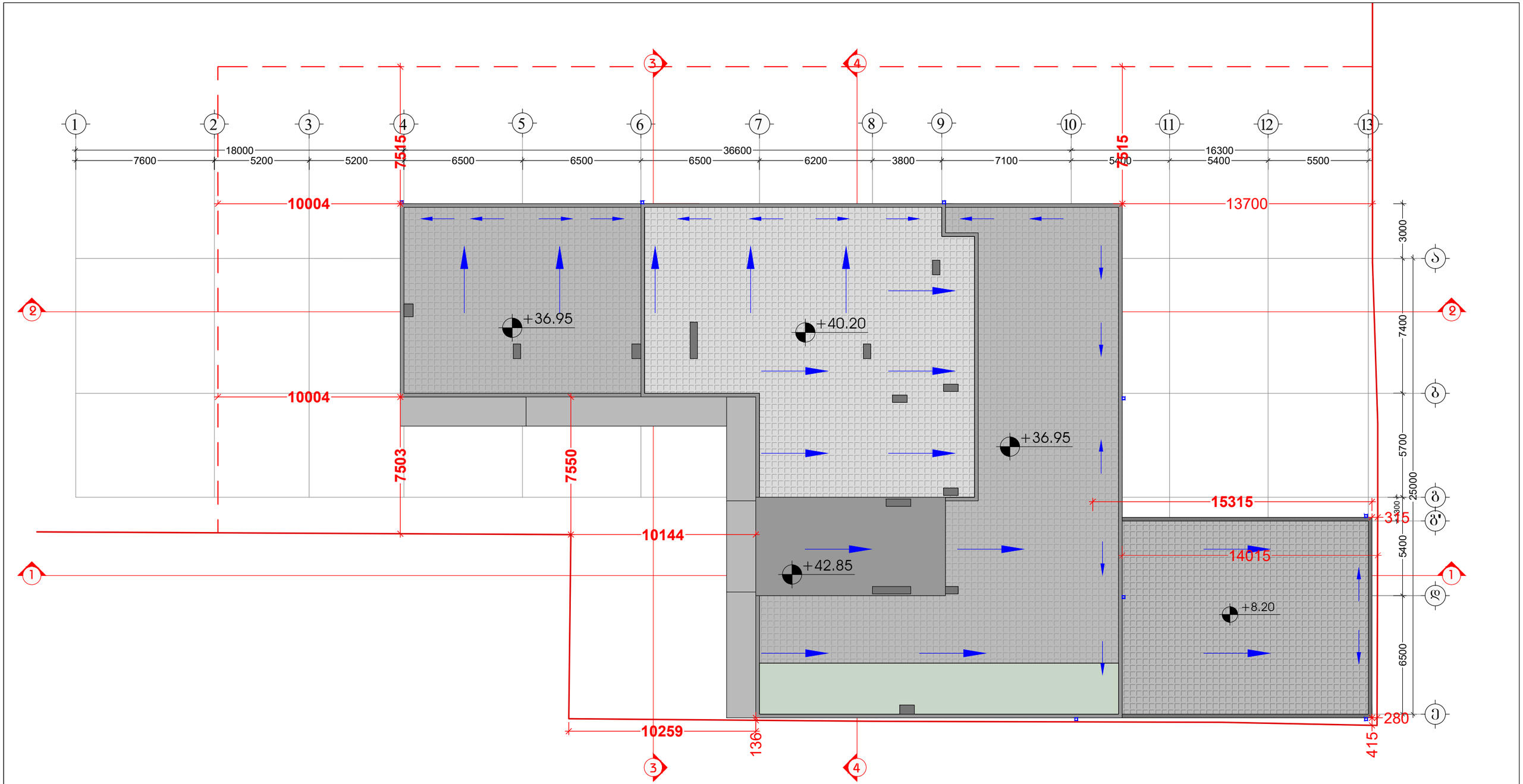

შემსრულებელი:
შპს "A-3"
ს/ნ 401978721

მის.: ქ.თბილისი, ზუგდიდის ქუჩა №78 საქართველო, თბილისი

დამკვეთი:
შპს "გოჯი და პომპანია"
ს/ნ 204553438

მის.: მთაწმინდის რაიონი, ლეონიძის ქ. №1

შენიშვნა:

ექსპლიკაცია

- საკადასტრო საზღვარი
- წარმოსახვითი სამეზობლო მიწა
- კონსტრუქციული ელემენტი
- შემავსებელი
- გათბობა-კონდიციონერების განთავსების ადგილი
- წყალშემკრები მილი

მრავალბინიანი საცხოვრებელი სახლი

მის: ქ. თბილისი, ევგენი მიქელაძის ქუჩა №9ა, საკ: 01.13.03.023.089

CAD DWG File

ავტორი;არქიტექტორი: ლ.ქაგნიძე

არქიტექტორი: დ.პაპიძე

საავტორო უფლება: ლ.ქაგნიძე

გადახურვის გეგმა

მასშტაბი: 1:150
ფორმატი: A3
გვერდი: 08

შენობა-ნაგებობის შსაფრთხოების ღესებთანშესაბამისობის ანალიზი (№41 დადგენილების შესაბამისად)

დაკავებულობის ჯგუფების აღნიშვნები

დასაშვებლობის ჯგუფები	დასაშვებლობის ჯგუფის აღნიშვნა	ფერის კოდი
თავშეყრის ჯგუფი (თშ)		RGB (34,139,34)
საქმიანი ჯგუფი (სძ)		RGB (79,12,187)
საგანმანათლებლო ჯგუფი - (სმ)		RGB (245,99,20)
სამრეწველო ჯგუფი (სმ)		RGB (160,32,240)
დიდი საფრთხის შემცველი ჯგუფი - (დსშ)		RGB (94,8,58)
დაწესებულებითი ჯგუფი (დწ)		RGB (0,0,255)
საცავჯრო ჯგუფი (სშ)		RGB (255,0,0)
საცხოვრებელი ჯგუფი (სშ)		RGB (255,255,0)
სასაწყობო ჯგუფი (სწ)		RGB (136,135,134)
დამხმარე ჯგუფი (დს)		RGB (57,57,56)

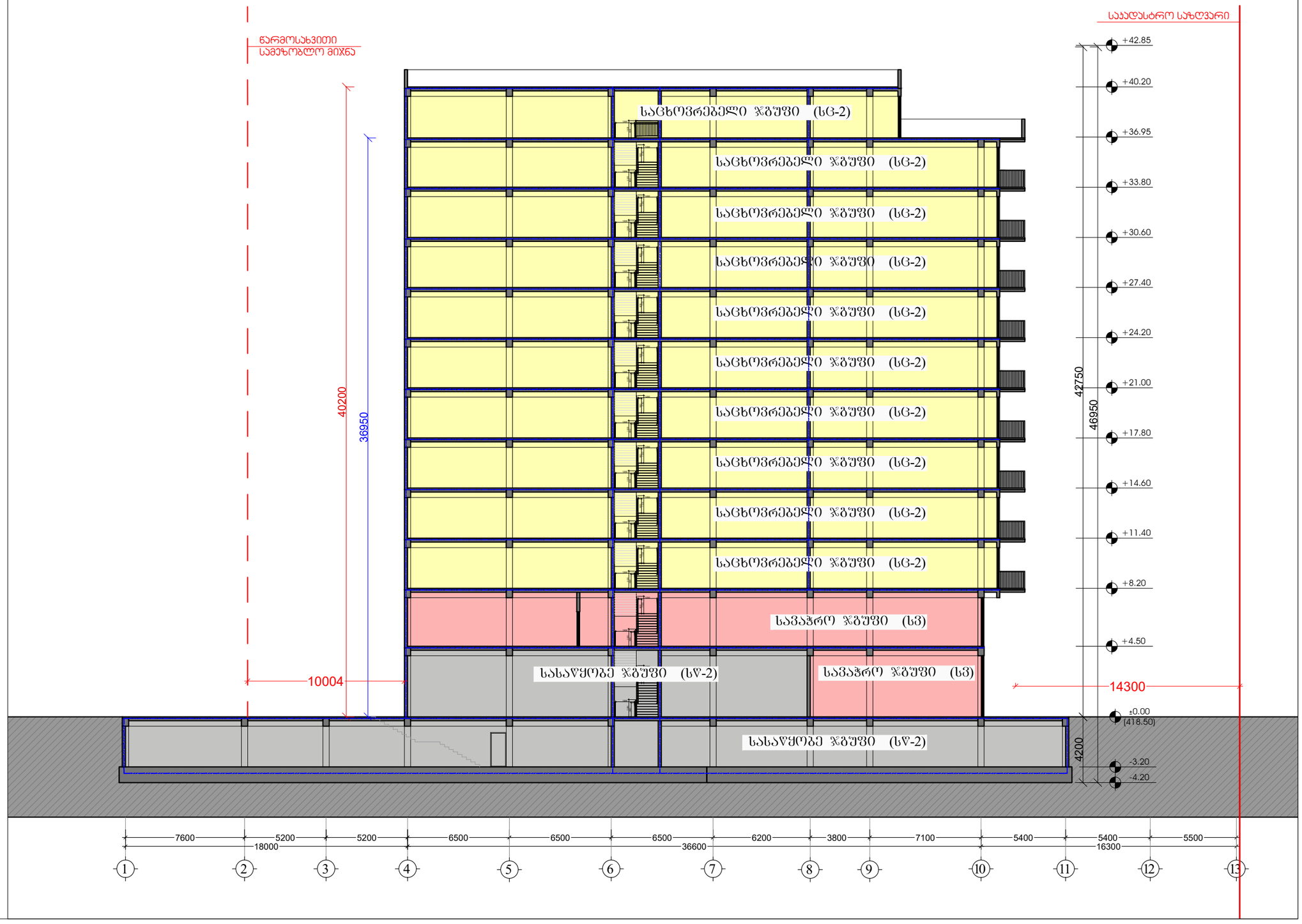

შემსრულებელი:
შპს "A-3"
ს/ნ 401978721

მის.: ქ.თბილისი, ზუგდიდის ქუჩა №78 საქართველო, თბილისი

დამკვეთი:
შპს "გოჯი და ჯომჯანია"
ს/ნ 204553438

მის.: მთაწმინდის რაიონი, ლეონიძის ქ. №1

შენიშვნა:

ექსპლიკაცია
- საკადასტრო საზღვარი
- წარმოსახვითი სამეზობლო მიჯნა
- კონსტრუქციული ელემენტი
- შემავსებელი
- გათბობა-კონდიციონერების განთავსების ადგილი
- წყალშემკრები მილი

მრავალბინიანი საცხოვრებელი სახლი

მის: ქ. თბილისი, ევგენი მიქელაძის ქუჩა №9ა, საკ: 01.13.03.023.089

CAD DWG File

ავტორი;არქიტექტორი: ლ.ქაგნიძე

არქიტექტორი: დ.პაპიძე

საავტორო უფლება: ლ.ქაგნიძე

ჭრილი 2-2 (დაკავებულობები)

მასშტაბი: 1:200
ფორმატი: A3
გვერდი: 08

ვერტიკალური ტრანსპორტის და ევაკუაციის სქემა
(№41 ფასადების ტექნიკური ფილის ქვეშ)

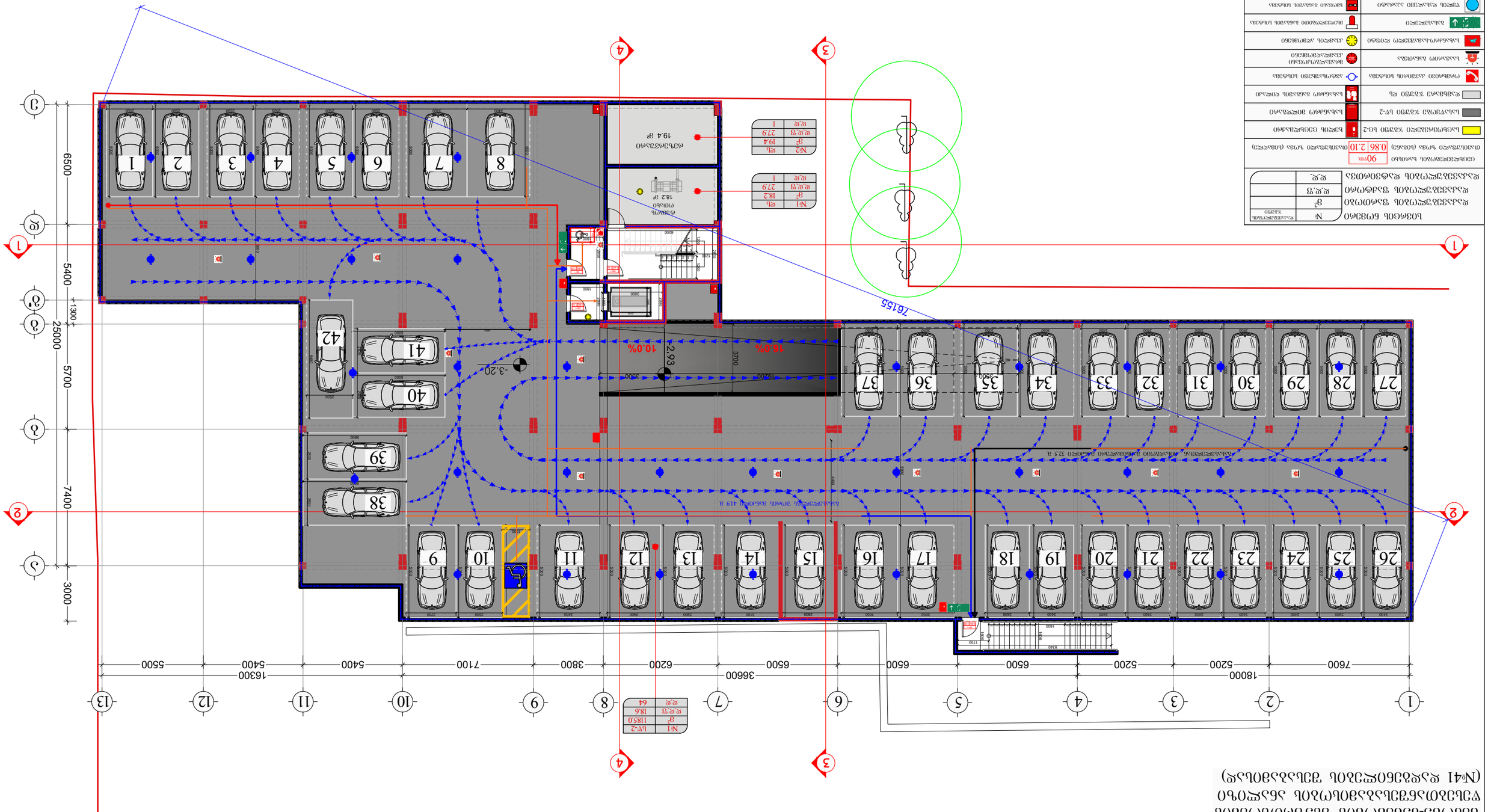
1
2
3
4
5
6
7
8
9
10
11
12
13
А
Б
В
Г
Д
Е
Ж
З
И
К
Л
М
Н
О
П
Р
С
Т
У
Ф
Х
Ц
Ч
Ш
Щ
Э
Ю
Я
1800
7600
5200
5200
6500
6500
6500
3660
6200
3800
7100
5400
5400
5500
16300
5500
25000
1300
5400
5700
7400
3000
6500
76155
-3.20
-2.93
10.0%
16.0%
3700
3300
19200
6000
1800
1200
1600
1400
1200
1200
1200

ՀԱՅԱՍՏԱՆԻ ՀԱՆՐԱՊԵՏՈՒԹՅԱՆ ԼՌՇՄՈՒ ՄԱՐԶԻ ՀԱՄԱՅՆՔԱՊԵՏԱՐԱՆԻ ՇԵՆՔԻ ԿԱՌՈՒՑՄԱՆ ԱՇԽԱՏԱՆՔՆԵՐ

ՇԻՆՈՒԹՅԱՆ ՀԱՍՑԵ՝
ՀՀ, Լոռու մարզ, Վանաձոր համայնք, Ա. Ահարոնյան փող. N 78 հասցեում գտնվող հողամաս

**ՇԻՆԱՐԱՐԻ ԱՆՈՒՆ, ՀԱՅՐԱՆՈՒՆ, ՀԵՌԱԽՈՍԱՀԱՄԱՐԸ

შენობა-ნაგებობის უსაფრთხოების წესებთანშესაბამისობის ანალიზი (№41 დადგენილების შესაბამისად)

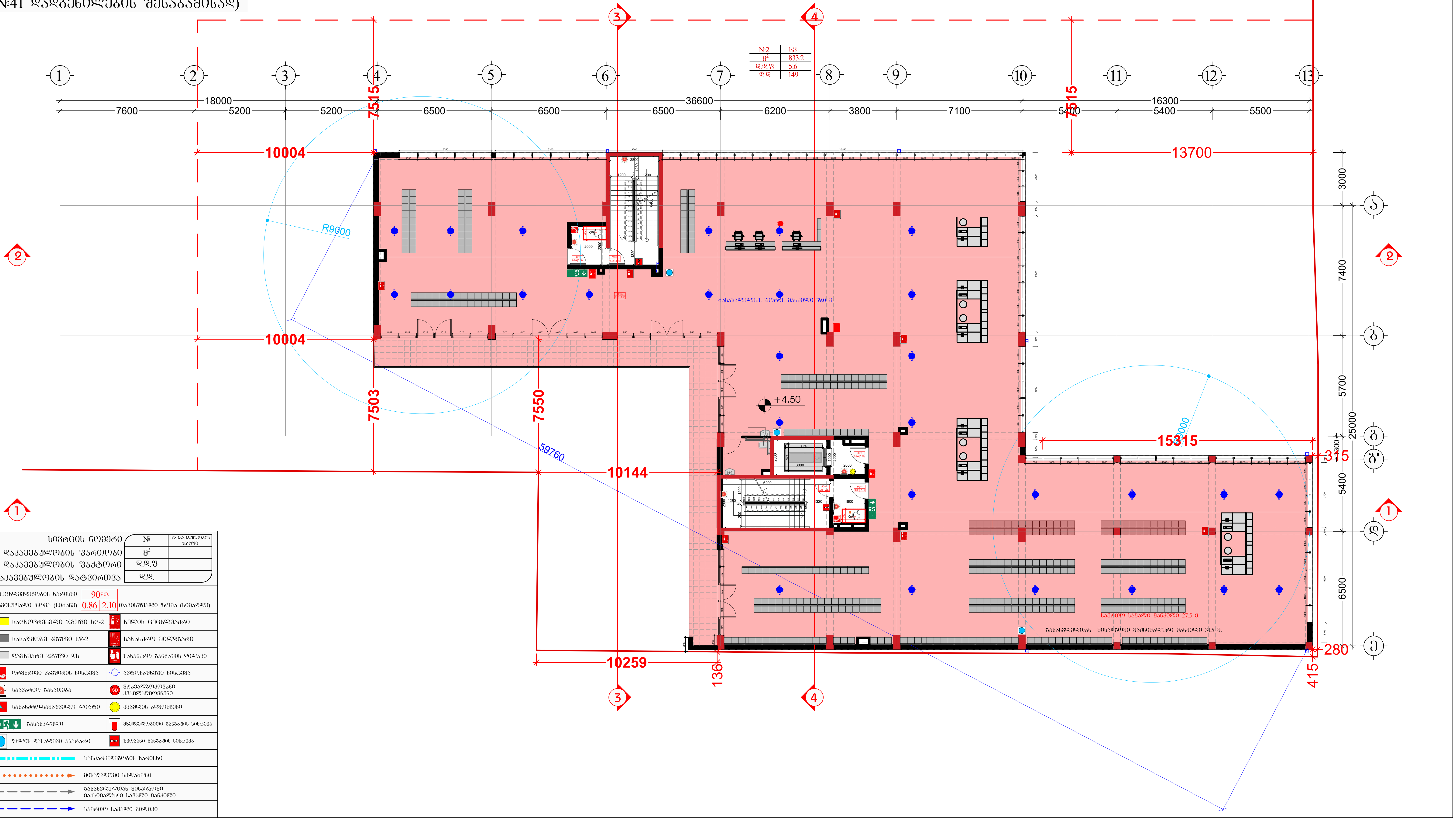

სივრცის ნომერი	№	დაკავებულობის ჯგუფი
დაკავებულობის ფართობი	მ²	
დაკავებულობის ფაქტორი	დ.დ.ფ	
დაკავებულობის დატვირთვა	დ.დ.	

ცეცხლმედეგობის ხარისხი 90წთ.

თავისუფალი ზომა (სიგანე) 0.86 | 2.10 თავისუფალი ზომა (სიმაღლე)

საცხოვრებელი ჯგუფი სც-2	ხელის ცეცხლმაქრი
სასაწყობე ჯგუფი სწ-2	სახანძრო მილდგარი
დამხმარე ჯგუფი დს	სახანძრო განგაშის ღილაკი
ორმხრივი კავშირის სისტემა	ავტოსაშხეფი სისტემა
საავარიო განათება	მრავალზოკოვანი კვამლაღმომჩენი
სახანძრო-სამაშველო ლიფტი	კვამლის აღმომჩენი
Exit გასასვლელი	მხედველობითი განგაშის სისტემა
წყლის დასალევი აპარატი	ხმოვანი განგაშის სისტემა

ხანძარმედეგობის ხარისხი

მისაწვდომი სვლაგეზი

გასასვლელთან მისადგომი მაქსიმალური სავალი მანძილი

საერთო სავალი ბილიკი

შემსრულებელი:
შპს "A-3"
ს/ნ 401978721
მის.: ქ.თბილისი, ზუგდიდის ქუჩა №78 საქართველო, თბილისი

დამკვეთი:
შპს "გოკი და კომპანია"
ს/ნ 204553438
მის.: მთაწმინდის რაიონი, ლეონიძის ქ. №1

შენიშვნა:

ექსპლიკაცია
- საკადასტრო საზღვარი
- წარმოსახვითი სამეზობლო მიჯნა
- კონსტრუქციული ელემენტი
- შემავსებელი
- გათბობა-კონდიციონერების განთავსების ადგილი
- წყალშემკრები მილი

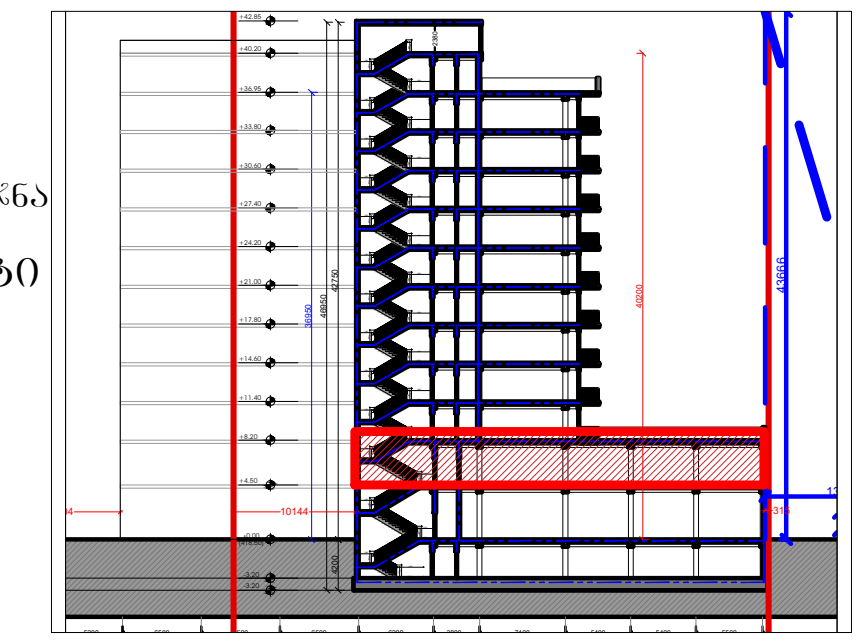

მრავალბინიანი საცხოვრებელი სახლი

მის: ქ. თბილისი, ევგენი მიქელაძის ქუჩა №9ა,
საკ: 01.13.03.023.089

CAD DWG File

ავტორი;არქიტექტორი: ლ.ქაზნიძე

არქიტექტორი: დ.კაკაიძე

საავტორო უფლება:
ლ.ქაზნიძე

გეგმა
2 სართული (კომერციული)

მასშტაბი: 1:150
ფორმატი: A3
გვერდი: 08

შენობა-ნაგებობის შსაფრთხოების
ღესებთანშესაბამისობის ანალიზი
(№41 დადგენილების შესაბამისად)

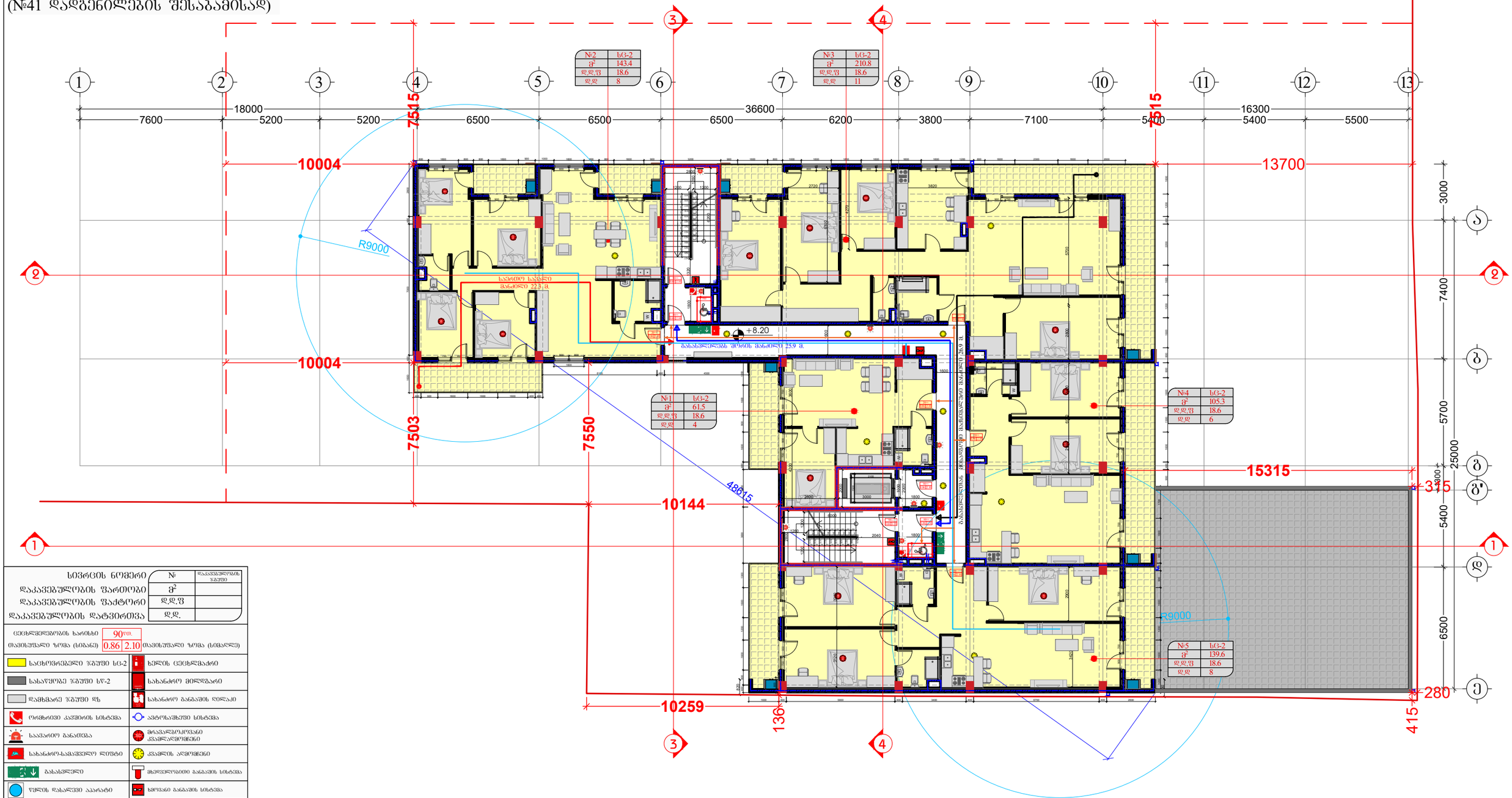

სივრცის ნომერი	№	
დაკავებულობის ფართობი	გ²	დაკავებულობის ზომები
დაკავებულობის ფაქტორი	დ.დ.ფ	
დაკავებულობის დატვირთვა	დ.დ.	

ცეცხლმედეგობის ხარისხი	90 წთ.	
თავისუფალი ზომა (სიმაღლე)	0.86	2.10 თავისუფალი ზომა (სიგანე)

- საცხოვრებელი ზგშუი სც-2
- სასაწყობე ზგშუი სწ-2
- დამხმარე ზგშუი ზხ
- ორმხრივი კაშხირის სისტემა
- საევარეო განათება
- სახანძრო-სამაშველო ლიფტი
- გასასვლელი
- წყლის დასალევი აპარატი
- ხელის ცეცხლმაქრი
- სახანძრო მილსგარი
- სახანძრო განგაშის ღილაკი
- ავტომანაშხრვი სისტემა
- მრავალფუნქციანი ქვაბელექტრონები
- ქვაბლის ალმოჩენი
- მხეჭვლობითი განგაშის სისტემა
- ხმოვანი განგაშის სისტემა
- ხანძარსაწინააღმდეგო ხარისხი
- მისაწვდომი სვლაგზე
- გასასვლელთან მისაგზომი მანძილამდე სასალი განათება
- საერთო სასალი ბილიკი

შემსრულებელი:
შპს "A-3"
ს/ნ 401978721

მის.: ქ.თბილისი, ზუგდიდის ქუჩა №78 საქართველო, თბილისი

დამკვეთი:
შპს "გოჯი და პომპანია"
ს/ნ 204553438

მის.: მთაწმინდის რაიონი, ლეონიძის ქ. №1

შენიშვნა:

ექსპლიკაცია
- საკადასტრო საზღვარი
- წარმოსახვითი სამეზობლო მიწა
- კონსტრუქციული ელემენტი
- შემავსებელი
- გათბობა-კონდიციონერების განთავსების ადგილი
- წყალშემკრები მილი

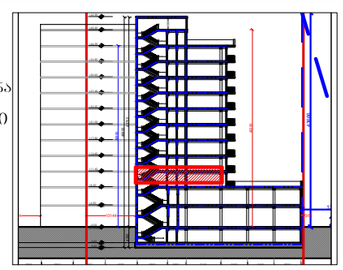

მრავალბინიანი საცხოვრებელი სახლი

მის: ქ. თბილისი, ევგენი მიქელაძის ქუჩა №9ა, საკ: 01.13.03.023.089

CAD DWG File

ავტორი;არქიტექტორი: ლ.ქაგნიძე

არქიტექტორი: დ.პაპიძე

საავტორო უფლება: ლ.ქაგნიძე

გეგმა
3 სართული (საცხოვრებელი)

მასშტაბი:	1:150
ფორმატი:	A3
გვერდი:	08

შენობა-ნაგებობის შსაფრთხოების ღონისძიებათანშესაბამისობის ანალიზი (№41 დადგენილების შესაბამისად)

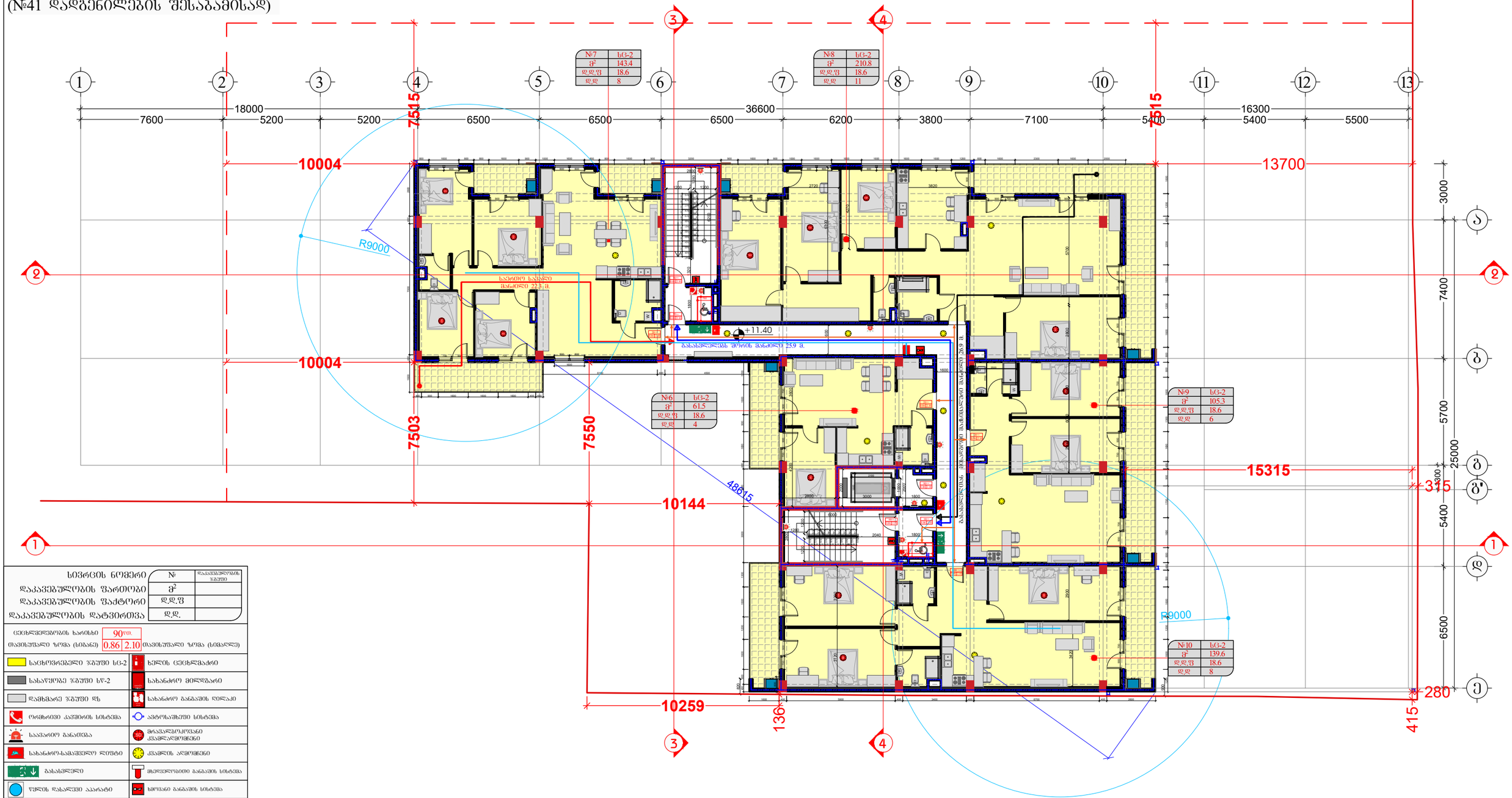

სივრცის ნომერი	№	დაკავებულობის ჯგუფი
დაკავებულობის ფართობი	მ²	
დაკავებულობის ფაქტორი	დ.დ.ფ	
დაკავებულობის დატვირთვა	დ.დ.	

ცეცხლმედეგობის ხარისხი	90წთ.		
თავისუფალი ზომა (სიბანე)	0.86	2.10	თავისუფალი ზომა (სიმაღლე)

საცხოვრებელი ჯგუფი სც-2	ხელის ცეცხლმაქრი
სახანძრო ჯგუფი სწ-2	სახანძრო მილსადარი
დამხმარე ჯგუფი დს	სახანძრო განგაშის ღილაკი
ორმხრივი კაშხირის სისტემა	ავტომატური სისტემა
საავარიო განათება	მრავალკომპონენტიანი ქაბანლანგრეჩნები
სახანძრო-სამაშველო ლიფტი	ქაბელის აღმოჩენი
გასასვლელი	ხმოვანი განგაშის სისტემა
წყლის დასველების აპარატი	

- ხანძარმედეგობის ხარისხი
- მისაწვდომი სვლაკუნი
- გასასვლელთან მისადგომი მატერიალური სამალი მანძილი
- საერთო სამალი ბილიკი

შემსრულებელი:
შპს "A-3"
ს/ნ 401978721

მის.: ქ.თბილისი, ზუგდიდის ქუჩა №78 საქართველო, თბილისი

დამკვეთი:
შპს "გოჯი და კომპანია"
ს/ნ 204553438

მის.: მთაწმინდის რაიონი, ლეონიძის ქ. №1

შენიშვნა:

ექსპლიკაცია
- საკადასტრო საზღვარი
- წარმოსახვითი სამეზობლო მიწა
- კონსტრუქციული ელემენტი
- შემავსებელი
- გათბობა-კონდიცირების განთავსების ადგილი
- წყალშემკრები მილი

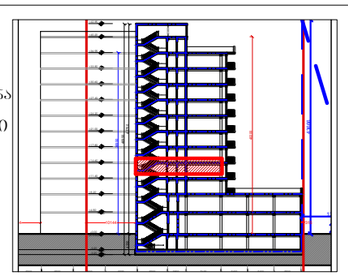

მრავალბინიანი საცხოვრებელი სახლი

მის: ქ. თბილისი, ევგენი მიქელაძის ქუჩა №9ა,
საკ: 01.13.03.023.089

CAD DWG File

ავტორი;არქიტექტორი: ლ.ქაგნიძე

არქიტექტორი: დ.პაპიძე

საავტორო უფლება:
ლ.ქაგნიძე

გეგმა
4 სართული (საცხოვრებელი)

მასშტაბი: 1:150
ფორმატი: A3
გვერდი: 08

შენობა-ნაგებობის შსაფრთხოების
ღონისძიებათანშესაბამისობის ანალიზი
(№41 დადგენილების შესაბამისად)

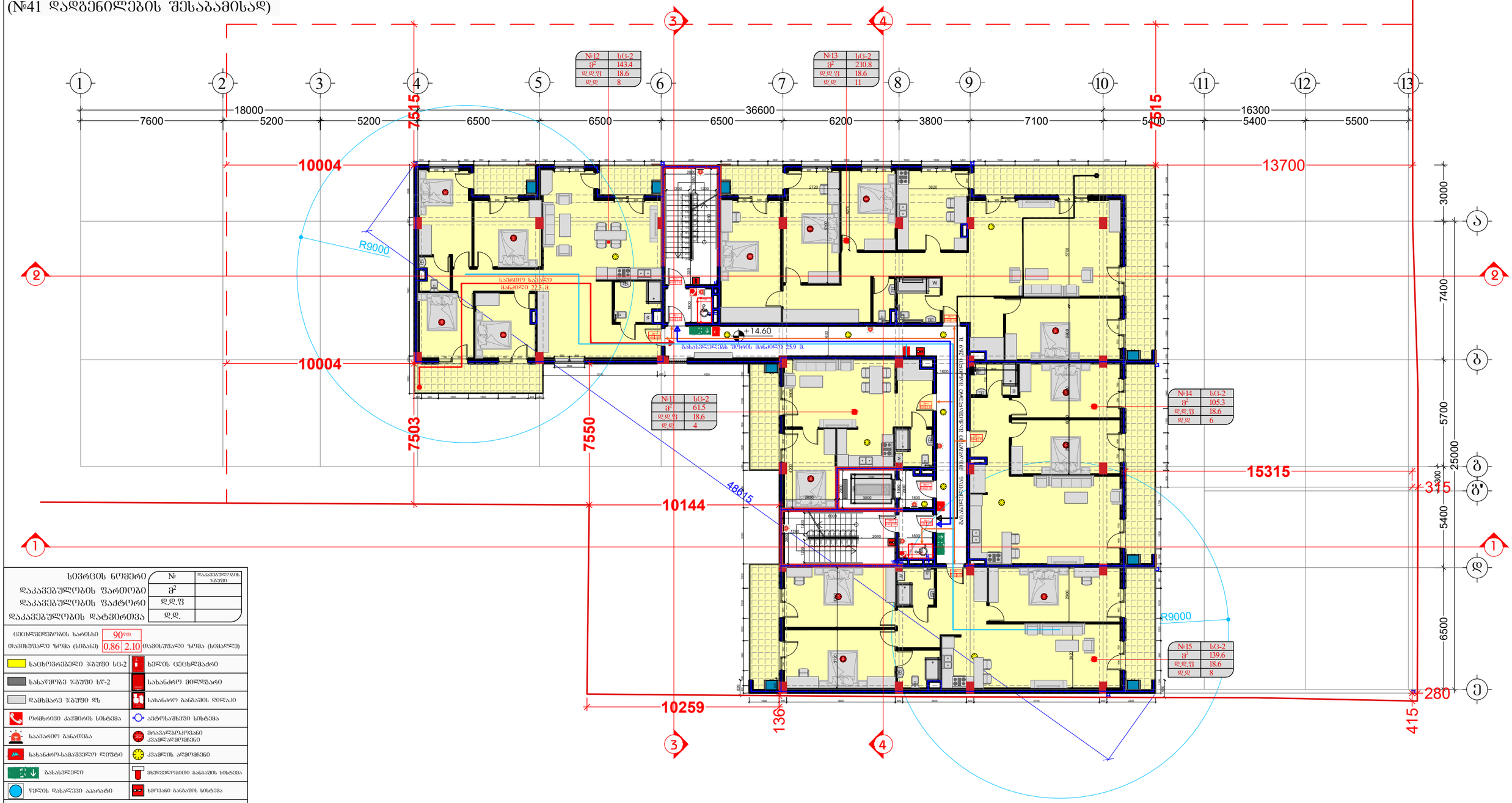

სივრცის ნომერი	№	
დაკავებულობის ფართობი	ფ²	
დაკავებულობის ფაქტორი	დ.დ.ფ	
დაკავებულობის დატვირთვა	დ.დ.	

ცეცხლმედეგობის ხარისხი	90წთ.		
თავისუფალი ზომა (სიგანე)	0.86	2.10	თავისუფალი ზომა (სიმაღლე)

საცხოვრებელი ზგშუშე სც-2	ხელის ცეცხლმაქრი
სასაწყობე ზგშუშე სწ-2	სახანძრო მილსადენი
დამხმარე ზგშუშე დზ	სახანძრო განგაშის ღილაკი
ორმხრივი კავშირის სისტემა	ავტომაშხეშე სისტემა
საევაკუაციო განათება	მრავალფუნქციანი კვამლსავლებები
სახანძრო-სამაშველო ლიფტი	კვამლის აღმოჩენი
გასასვლელი	მილსადენებიანი განგაშის სისტემა
წყლის დასველების აპარატი	ხმოვანი განგაშის სისტემა
ხანძარმედეგობის ხარისხი	
მისაწვდომი სივრცეზე	
გასასვლელთან მისადგომი მაშინასწარი სავალი მანძილი	
საერთო სავალი ბილიკი	

შემსრულებელი:
შპს "A-3"
ს/ნ 401978721

მის.: ქ.თბილისი, ზუგდიდის ქუჩა №78 საქართველო, თბილისი

დამკვეთი:
შპს "გოჯი და ჯომჯანია"
ს/ნ 204553438

მის.: მთაწმინდის რაიონი, ლეონიძის ქ. №1

შენიშვნა:

ექსპლიკაცია

- საკადასტრო საზღვარი
- წარმოსახვითი სამეზობლო მიწა
- კონსტრუქციული ელემენტი
- შემავსებელი
- გათბობა-კონდიციონერების განთავსების ადგილი
- წყალშემკრები მილი

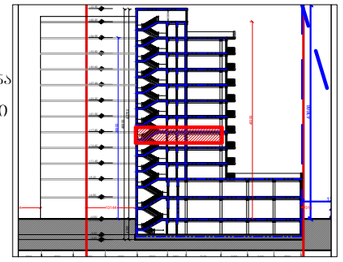

მრავალბინიანი საცხოვრებელი სახლი

მის: ქ. თბილისი, ევგენი მიქელაძის ქუჩა №9ა, ს.კ: 01.13.03.023.089

CAD DWG File

ავტორი;არქიტექტორი ლ.ქაგნიძე

არქიტექტორი: დ.კაპიძე

საავტორო უფლება: ლ.ქაგნიძე

გეგმა
5 სართული (საცხოვრებელი)

მასშტაბი:	1:150
ფორმატი:	A3
გვერდი:	08

შენობა-ნაგებობის უსაფრთხოების
წესებთანშესაბამისობის ანალიზი
(№41 დადგენილების შესაბამისად)

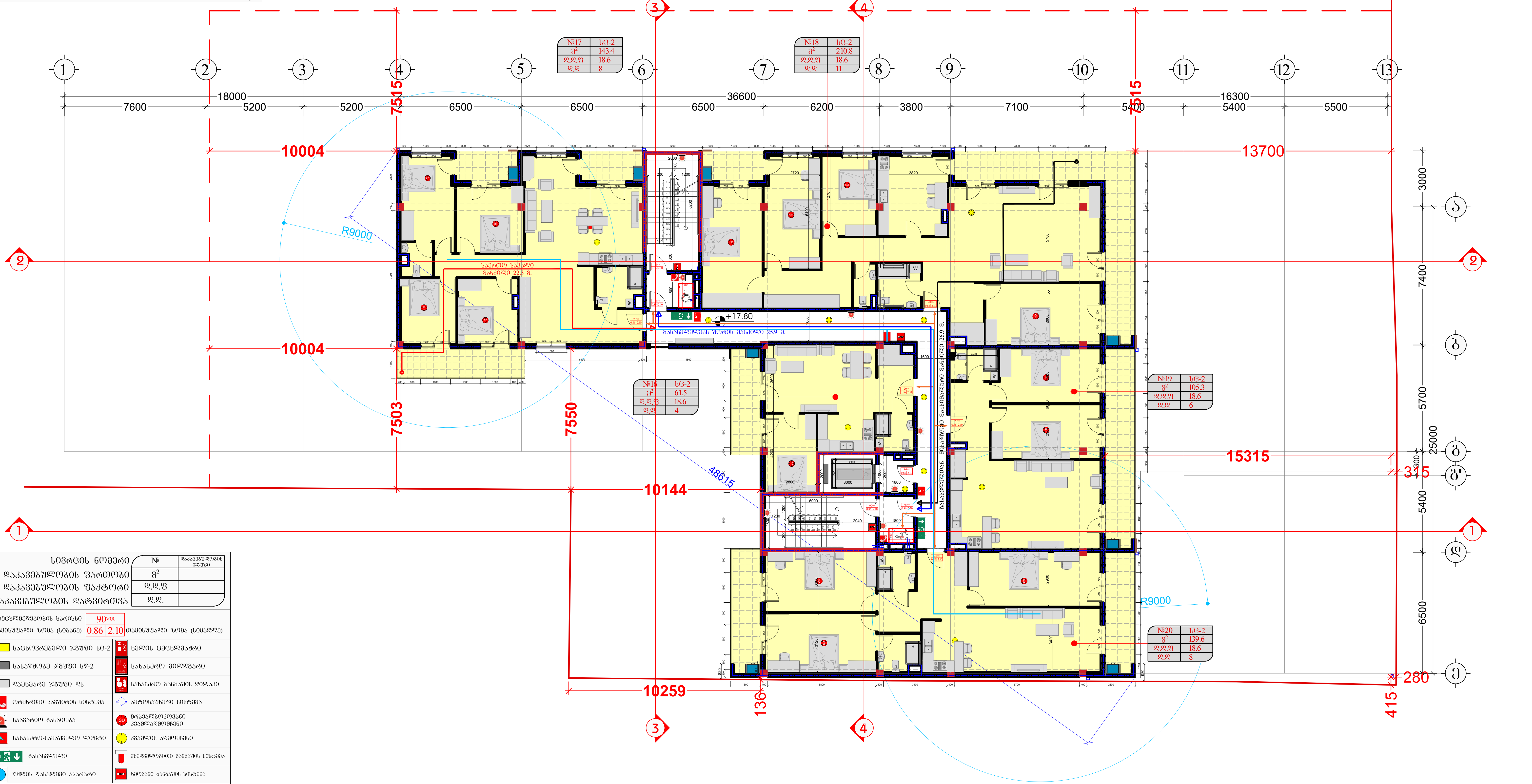

სივრცის ნომერი	№	დაკავებულობის ჯგუფი
დაკავებულობის ფართობი	მ²	
დაკავებულობის ფაქტორი	დ.დ.ფ	
დაკავებულობის დატვირთვა	დ.დ.	

ცეცხლმედეგობის ხარისხი 90წთ.
თავისუფალი ზომა (სიგანე) 0.86 | 2.10 თავისუფალი ზომა (სიმაღლე)

საცხოვრებელი ჯგუფი სც-2	ხელის ცეცხლმაქრი
სასაწყობე ჯგუფი სწ-2	სახანძრო მილდგარი
დამხმარე ჯგუფი დს	სახანძრო განგაშის ღილაკი
ორმხრივი კავშირის სისტემა	ავტოსაშხეფი სისტემა
საავარიო განათება	მრავალზოკოვანი კვამლადმომჩენი
სახანძრო-სამაშველო ლიფტი	კვამლის აღმომჩენი
გასასვლელი	მხედველობითი განგაშის სისტემა
წყლის დასალევი აპარატი	ხმოვანი განგაშის სისტემა

ხანძარმედეგობის ხარისხი
მისაწვდომი სვლაგეზი
გასასვლელთან მისადგომი მაქსიმალური სავალი მანძილი
საერთო სავალი ბილიკი

შემსრულებელი:
შპს "A-3"
ს/ნ 401978721

მის.: ქ.თბილისი, ზუგდიდის ქუჩა №78 საქართველო, თბილისი

დამკვეთი:
შპს "გოჯი და კომპანია"
ს/ნ 204553438

მის.: მთაწმინდის რაიონი, ლეონიძის ქ. №1

შენიშვნა:

ექსპლიკაცია
საკადასტრო საზღვარი
წარმოსახვითი სამეზობლო მიჯნა
კონსტრუქციული ელემენტი
შემავსებელი
გათბობა-კონდიცირების განთავსების ადგილი
წყალშემკრები მილი

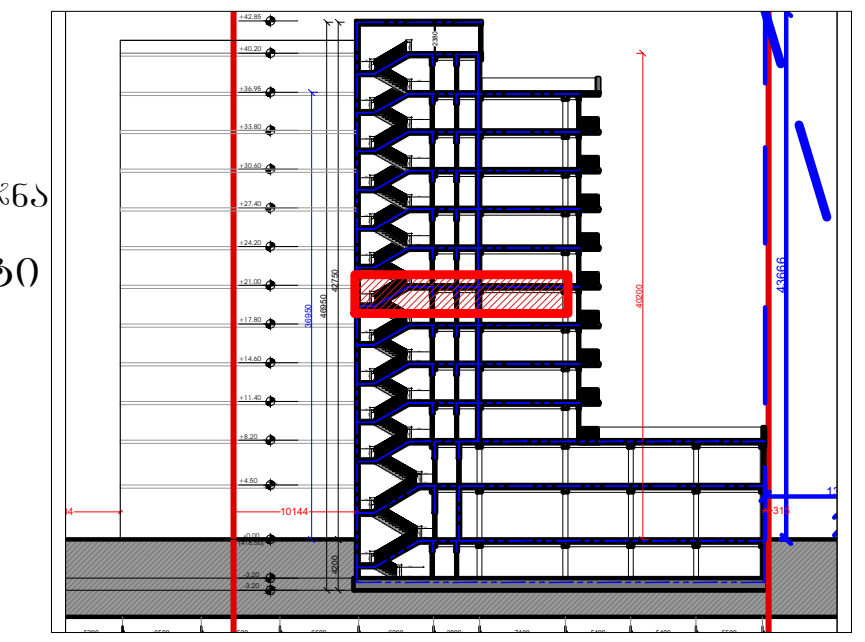

მრავალბინიანი საცხოვრებელი სახლი
მის: ქ. თბილისი, ევგენი მიქელაძის ქუჩა №9ა,
საკ: 01.13.03.023.089

CAD DWG File

ავტორი;არქიტექტორი: ლ.ქაგნიძე
არქიტექტორი: დ.კაკიძე
საავტორო უფლება:
ლ.ქაგნიძე

გეგმა
6 სართული
(საცხოვრებელი)

მასშტაბი: 1:150
ფორმატი: A3
გვერდი: 08

შენობა-ნაგებობის უსაფრთხოების
წესებთანშესაბამისობის ანალიზი
(№41 დადგენილების შესაბამისად)

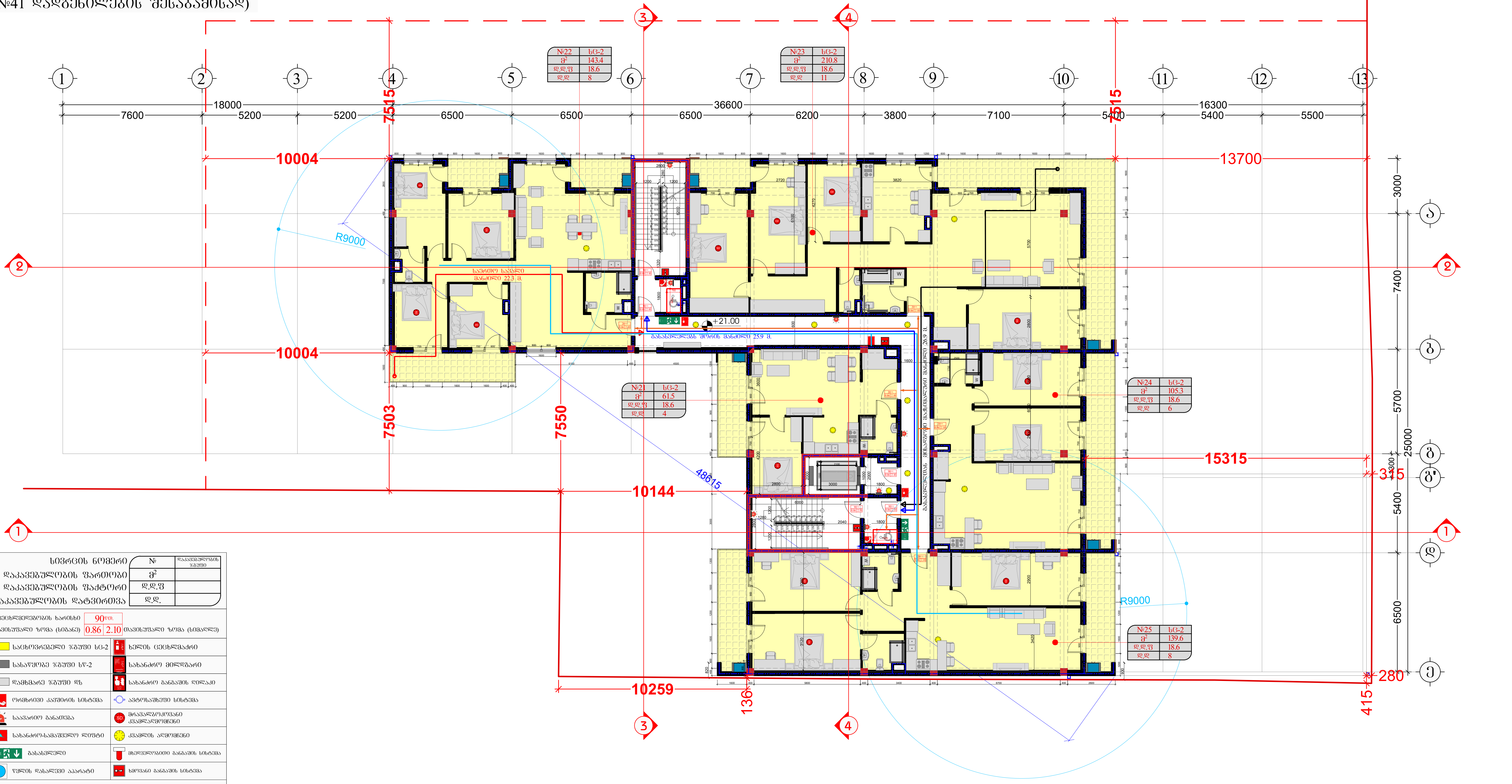

სივრცის ნომერი	№	დაკავებულობის ჯგუფი
დაკავებულობის ფართობი	მ²	
დაკავებულობის ფაქტორი	დ.დ.ფ	
დაკავებულობის დატვირთვა	დ.დ.	

ცეცხლმედეგობის ხარისხი 90წთ.
თავისუფალი ზომა (სიგანე) 0.86 | 2.10 თავისუფალი ზომა (სიმაღლე)

საცხოვრებელი ჯგუფი სც-2	ხელის ცეცხლმაქრი
სასაწყობე ჯგუფი სწ-2	სახანძრო მილდგარი
დამხმარე ჯგუფი დს	სახანძრო განგაშის ღილაკი
ორმხრივი კავშირის სისტემა	ავტოსაშხეფი სისტემა
საავარიო განათება	მრავალბოკოვანი კვამლადმომჩენი
სახანძრო-სამაშველო ლიფტი	კვამლის აღმომჩენი
გასასვლელი	მხედველობითი განგაშის სისტემა
წყლის დასალევი აპარატი	ხმოვანი განგაშის სისტემა

ხანძარმედეგობის ხარისხი
მისაწვდომი სვლაგეზი
გასასვლელთან მისადგომი მაქსიმალური სავალი მანძილი
საერთო სავალი ბილიკი

შემსრულებელი:
შპს "A-3"
ს/ნ 401978721
მის.: ქ.თბილისი, ზუგდიდის ქუჩა №78 საქართველო, თბილისი

დამკვეთი:
შპს "გოჯი და კომპანია"
ს/ნ 204553438
მის.: მთაწმინდის რაიონი, ლეონიძის ქ. №1

შენიშვნა:

ექსპლიკაცია
საკადასტრო საზღვარი
წარმოსახვითი სამეზობლო მიჯნა
კონსტრუქციული ელემენტი
შემავსებელი
გათბობა-კონდიცირების განთავსების ადგილი
წყალშემკრები მილი

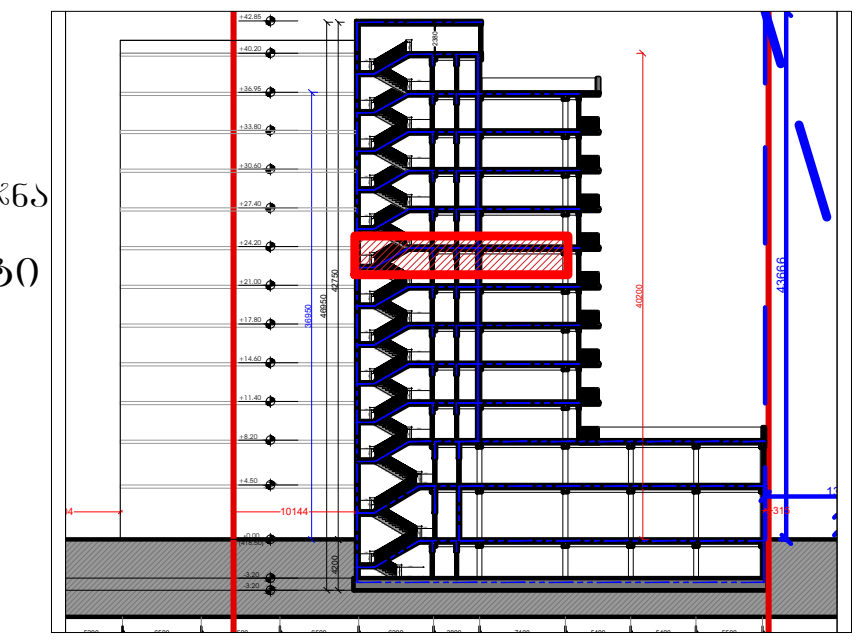

მრავალბინიანი საცხოვრებელი სახლი

მის: ქ. თბილისი, ევგენი მიქელაძის ქუჩა №9ა, საკ: 01.13.03.023.089

CAD DWG File

ავტორი;არქიტექტორი: ლ.ძაგნიძე
არქიტექტორი: დ.კაკიძე
საავტორო უფლება: ლ.ძაგნიძე

გეგმა
7 სართული
(საცხოვრებელი)

მასშტაბი: 1:150
ფორმატი: A3
გვერდი: 08

შენობა-ნაგებობის უსაფრთხოების წესებთანშესაბამისობის ანალიზი (№41 დადგენილების შესაბამისად)

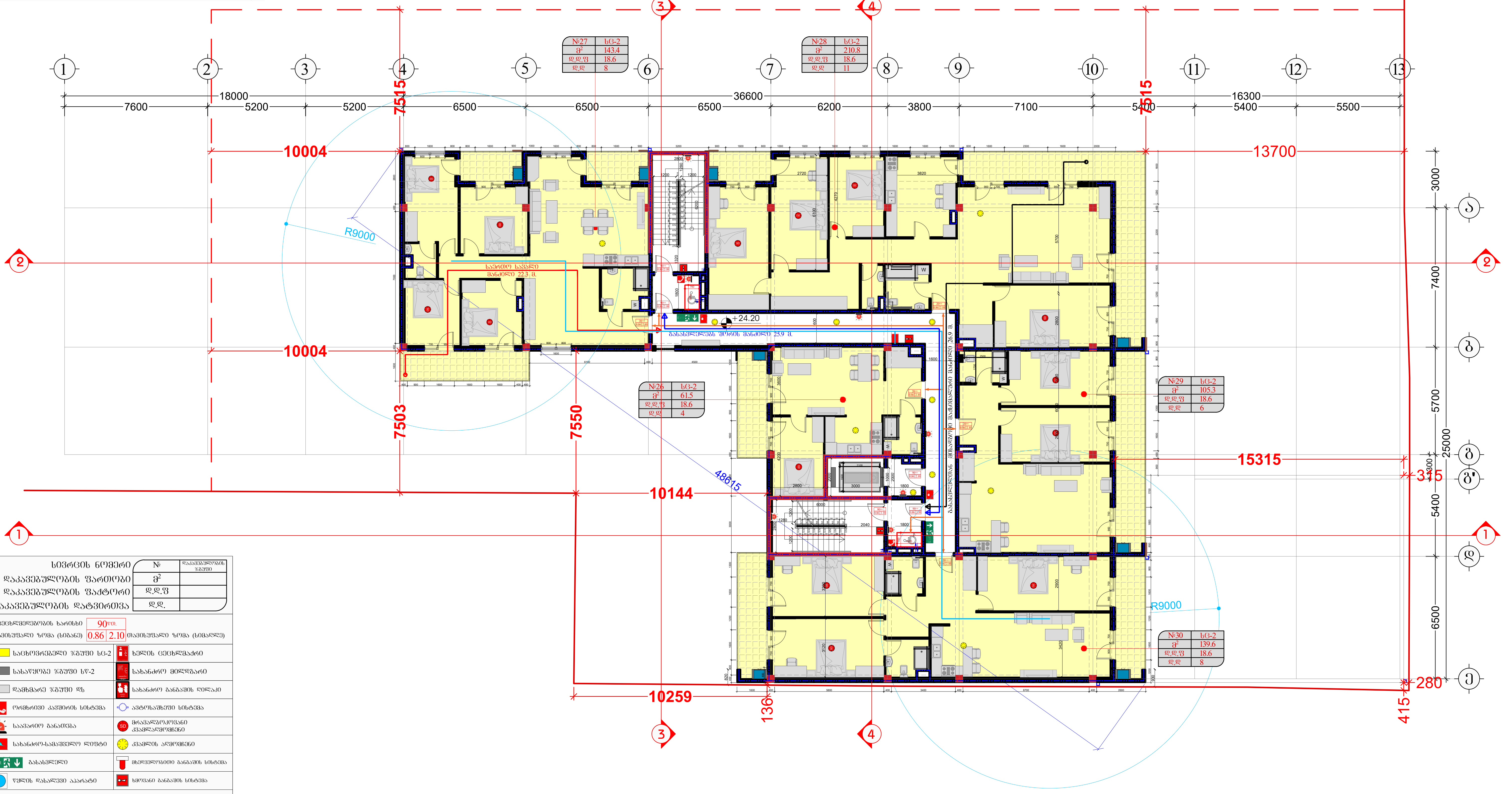

სივრცის ნომერი	№	დაკავებულობის ჯგუფი
დაკავებულობის ფართობი	მ²	
დაკავებულობის ფაქტორი	დ.დ.ფ	
დაკავებულობის დატვირთვა	დ.დ.	

ცეცხლმედეგობის ხარისხი	90წთ.		
თავისუფალი ზომა (სიგანე)	0.86	2.10	თავისუფალი ზომა (სიმაღლე)

საცხოვრებელი ჯგუფი სც-2	ხელის ცეცხლმაქრი
სასაწყობე ჯგუფი სწ-2	სახანძრო მილდგარი
დამხმარე ჯგუფი დს	სახანძრო განგაშის ღილაკი
ორმხრივი კავშირის სისტემა	ავტოსაშხეფი სისტემა
საავარიო განათება	მრავალბოკოვანი კვამლადმომჩენი
სახანძრო-სამაშველო ლიფტი	კვამლის აღმომჩენი
გასასვლელი	მხედველობითი განგაშის სისტემა
წყლის დასალევი აპარატი	ხმოვანი განგაშის სისტემა
ხანძარმედეგობის ხარისხი	
მისაწვდომი სვლაგეზი	
გასასვლელთან მისადგომი მაქსიმალური სავალი მანძილი	
საერთო სავალი ბილიკი	

შემსრულებელი:
შპს "A-3"
ს/ნ 401978721

მის.: ქ.თბილისი, ზუგდიდის ქუჩა №78 საქართველო, თბილისი

დამკვეთი:
შპს "გოჯი და კომპანია"
ს/ნ 204553438

მის.: მთაწმინდის რაიონი, ლეონიძის ქ. №1

შენიშვნა:

ექსპლიკაცია

- საკადასტრო საზღვარი
- წარმოსახვითი სამეზობლო მიჯნა
- კონსტრუქციული ელემენტი
- შემავსებელი
- გათბობა-კონდიცირების განთავსების ადგილი
- წყალშემკრები მილი

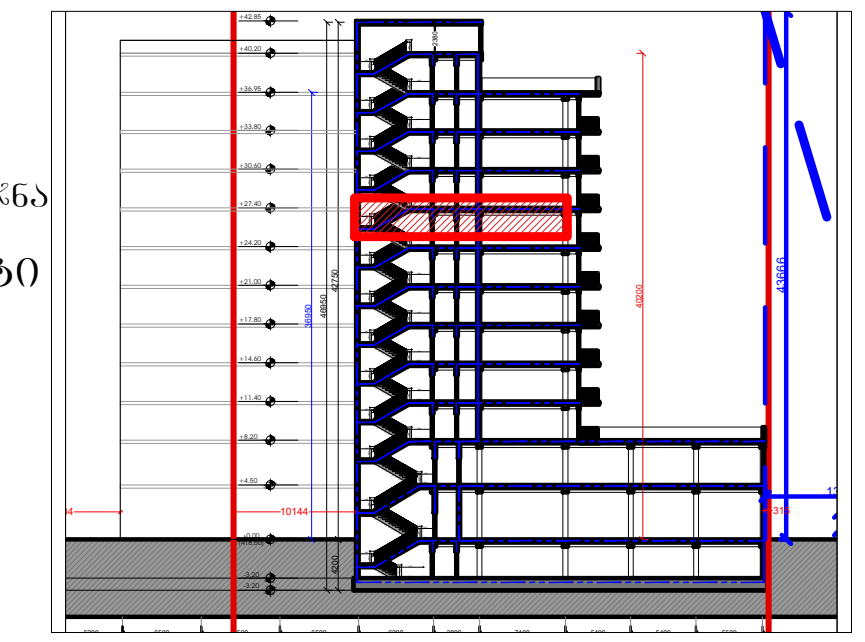

მრავალბინიანი საცხოვრებელი სახლი

მის: ქ. თბილისი, ევგენი მიქელაძის ქუჩა №9ა,
საკ: 01.13.03.023.089

CAD DWG File

ავტორი;არქიტექტორი: ლ.ქაბნიძე

არქიტექტორი: დ.კაკაბძე

საავტორო უფლება:
ლ.ქაბნიძე

გეგმა
8 სართული
(საცხოვრებელი)

მასშტაბი: 1:150
ფორმატი: A3
გვერდი: 08

შენობა-ნაგებობის უსაფრთხოების
წესებთანშესაბამისობის ანალიზი
(№41 დადგენილების შესაბამისად)

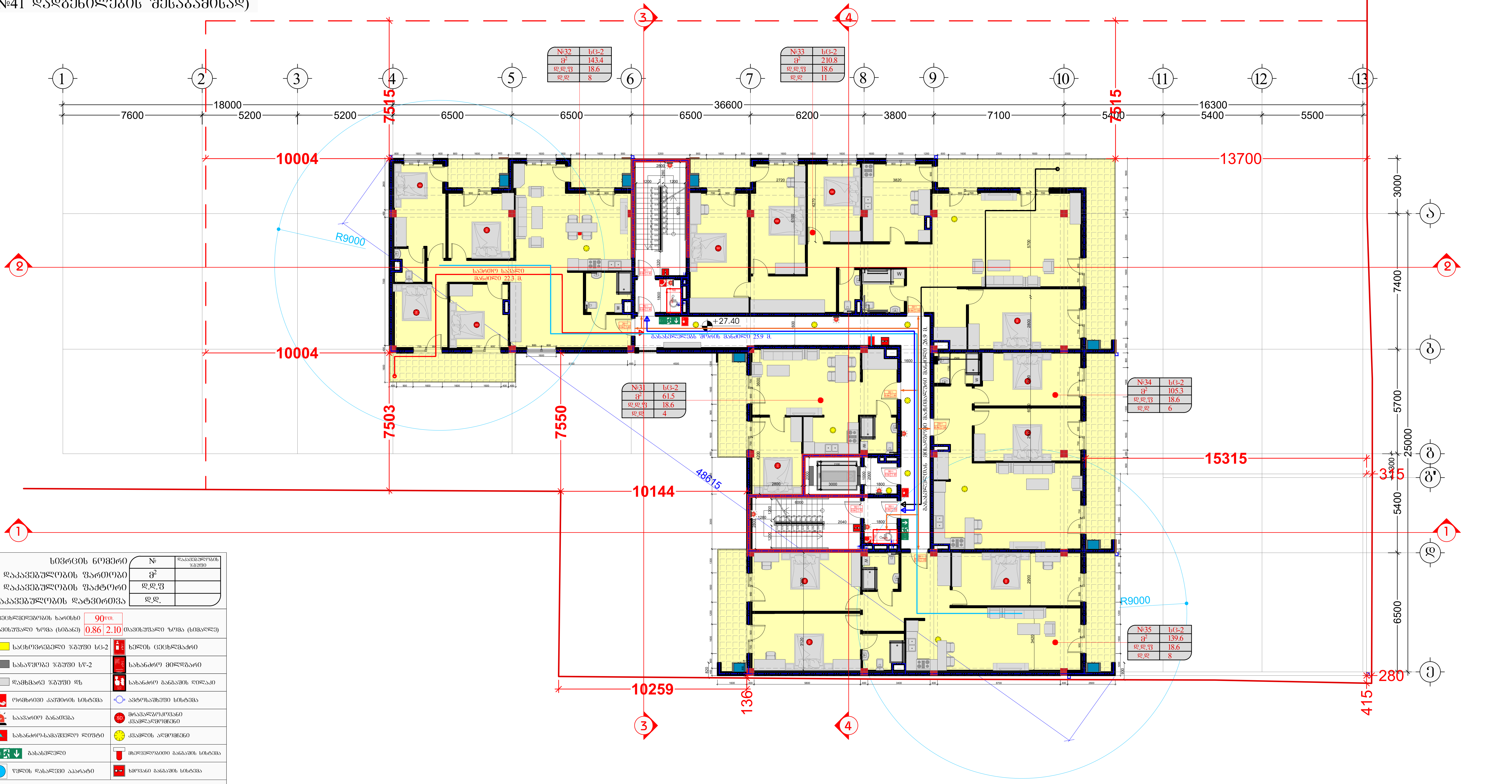

სივრცის ნომერი	№	დაკავებულობის ჯგუფი
დაკავებულობის ფართობი	მ2	
დაკავებულობის ფაქტორი	დ.დ.ფ	
დაკავებულობის დატვირთვა	დ.დ.	

ცეცხლმედეგობის ხარისხი 90წთ.

თავისუფალი ზომა (სიგანე) 0.86 | 2.10 თავისუფალი ზომა (სიმაღლე)

საცხოვრებელი ჯგუფი სც-2	ხელის ცეცხლმაქრი
სასაწყობე ჯგუფი სწ-2	სახანძრო მილდგარი
დამხმარე ჯგუფი დს	სახანძრო განგაშის ღილაკი
ორმხრივი კავშირის სისტემა	ავტოსაშხეფი სისტემა
საავარიო განათება	მრავალბოკოვანი კვამლადმომჩენი
სახანძრო-სამაშველო ლიფტი	კვამლის ადმომჩენი
Exit გასასვლელი	მხედველობითი განგაშის სისტემა
წყლის დასალევი აპარატი	ხმოვანი განგაშის სისტემა

ხანძარმედეგობის ხარისხი

მისაწვდომი სვლაბეზი

გასასვლელთან მისადგომი მაქსიმალური სავალი მანძილი

საერთო სავალი ბილიკი

შემსრულებელი:
შპს "A-3"
ს/ნ 401978721

მის.: ქ.თბილისი, ზუგდიდის ქუჩა
№78 საქართველო, თბილისი

დამკვეთი:
შპს "გოკი და კომპანია"
ს/ნ 204553438

მის.: მთაწმინდის რაიონი,
ლეონიძის ქ. №1

შენიშვნა:

ექსპლიკაცია
- საკადასტრო საზღვარი
- წარმოსახვითი სამეზობლო მიჯნა
- კონსტრუქციული ელემენტი
- შემავსებელი
- გათბობა-კონდიცირების განთავსების ადგილი
- წყალშემკრები მილი

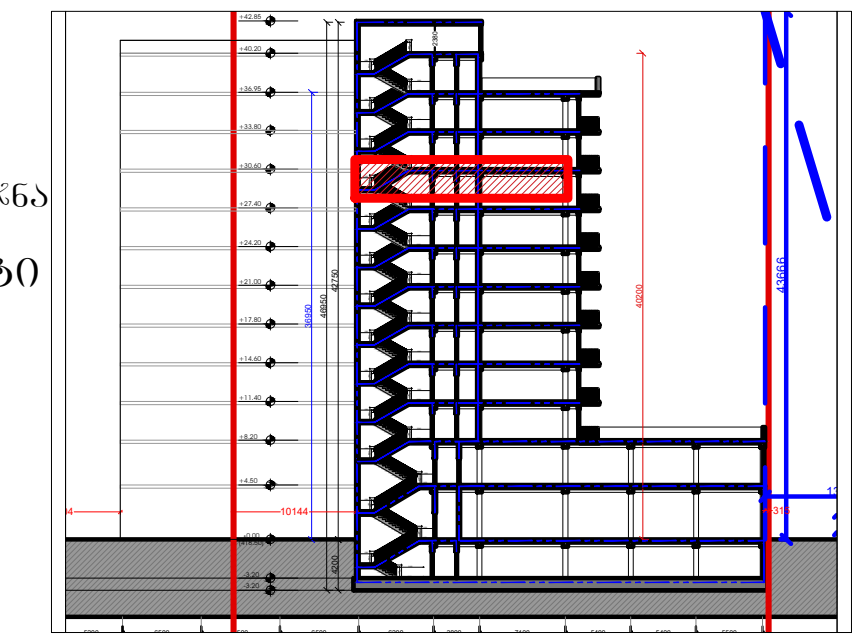

მრავალბინიანი საცხოვრებელი სახლი

მის: ქ. თბილისი, ევგენი მიქელაძის ქუჩა №9ა,
საკ: 01.13.03.023.089

CAD DWG File

ავტორი;არქიტექტორი: ლ.ქაჩნიძე

არქიტექტორი: დ.კაპაიძე

საავტორო უფლება:
ლ.ქაჩნიძე

გეგმა
9 სართული
(საცხოვრებელი)

მასშტაბი: 1:150
ფორმატი: A3
გვერდი: 08

შენობა-ნაგებობის შსაფრთხოების
ღონისძიებათანშესაბამისობის ანალიზი
(№41 დადგენილების შესაბამისად)

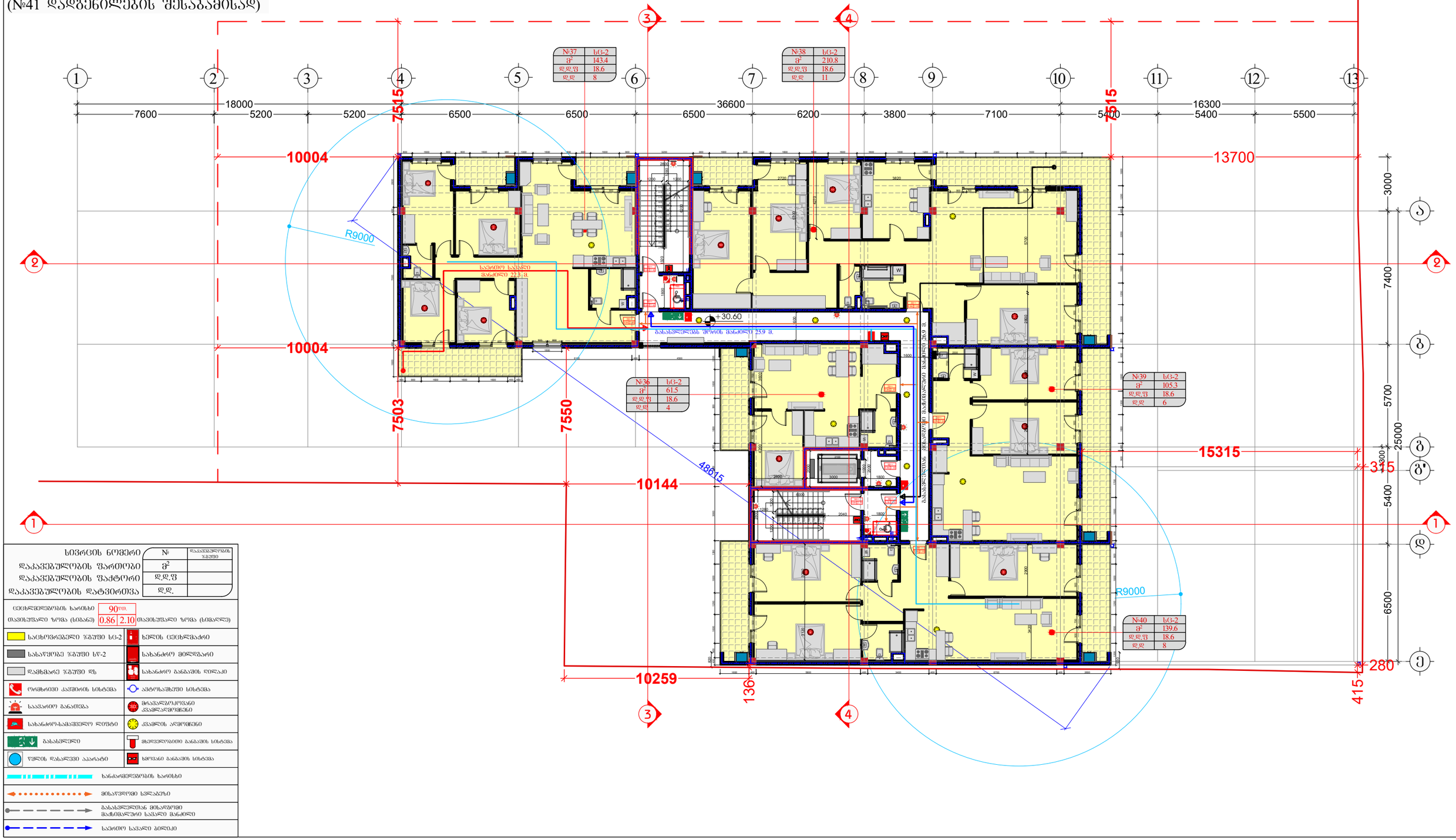

სივრცის ნომერი	№	
დაკავებულობის ფართობი	მ²	დაკავებულობის ზომები
დაკავებულობის ფაქტორი	დ.დ.ფ	
დაკავებულობის დატვირთვა	დ.დ.	

ცეცხლმედეგობის ხარისხი	90 წთ.		
თავისუფალი ზომა (სიმაღლე)	0.86	2.10	თავისუფალი ზომა (სიმაღლე)

საცხოვრებელი ზგშუში სც-2	ხელის ცეცხლმაქრი
სასაწყობე ზგშუში სწ-2	სახანძრო მილსადარი
დამხმარე ზგშუში დზ	სახანძრო განგაშის ღილაკი
ორმხრივი კავშირის სისტემა	ავტომაშხეში სისტემა
საევაკუაციო განათება	მრავალკომპონენტიანი ქვაბულაქტივიზმი
სახანძრო-სამაშველო ლიფტი	კვამლის აღმოჩენი
გასასვლელი	მხედველობითი განგაშის სისტემა
წყლის დასველების აპარატი	ხმოვანი განგაშის სისტემა
ხანძარმედეგობის ხარისხი	
მისაუსვლელი სივრცეზე	
გასასვლელთან მისადგომი მაშტაბირებული სივრცე მანიშნებლით	
საერთო საცალი ბილიკი	

შემსრულებელი:
შპს "A-3"
ს/ნ 401978721

მის.: ქ.თბილისი, ზუგდიდის ქუჩა №78 საქართველო, თბილისი

დამკვეთი:
შპს "გოჯი და ჯომჯანია"
ს/ნ 204553438

მის.: მთაწმინდის რაიონი, ლეონიძის ქ. №1

შენიშვნა:

ექსპლიკაცია
- საკადასტრო საზღვარი
- წარმოსახვითი სამეზობლო მიწა
- კონსტრუქციული ელემენტი
- შემავსებელი
- გათბობა-კონდიციონერების განთავსების ადგილი
- წყალშემკრები მილი

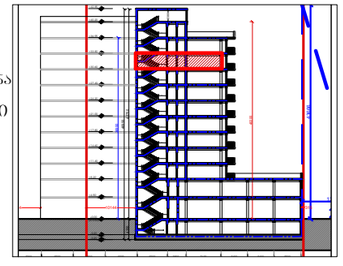

მრავალბინიანი საცხოვრებელი სახლი

მის: ქ. თბილისი, ევგენი მიქელაძის ქუჩა №9ა, ს.კ: 01.13.03.023.089

CAD DWG File

ავტორი;არქიტექტორი ლ.ქაგნიძე

არქიტექტორი: დ.კაპიძე

საავტორო უფლება: ლ.ქაგნიძე

გეგმა 10 სართული (საცხოვრებელი)

მასშტაბი:	1:150
ფორმატი:	A3
გვერდი:	08

შენობა-ნაგებობის შესაფრთხოების
წესებთანშესაბამისობის ანალიზი
(№41 დადგენილების შესაბამისად)

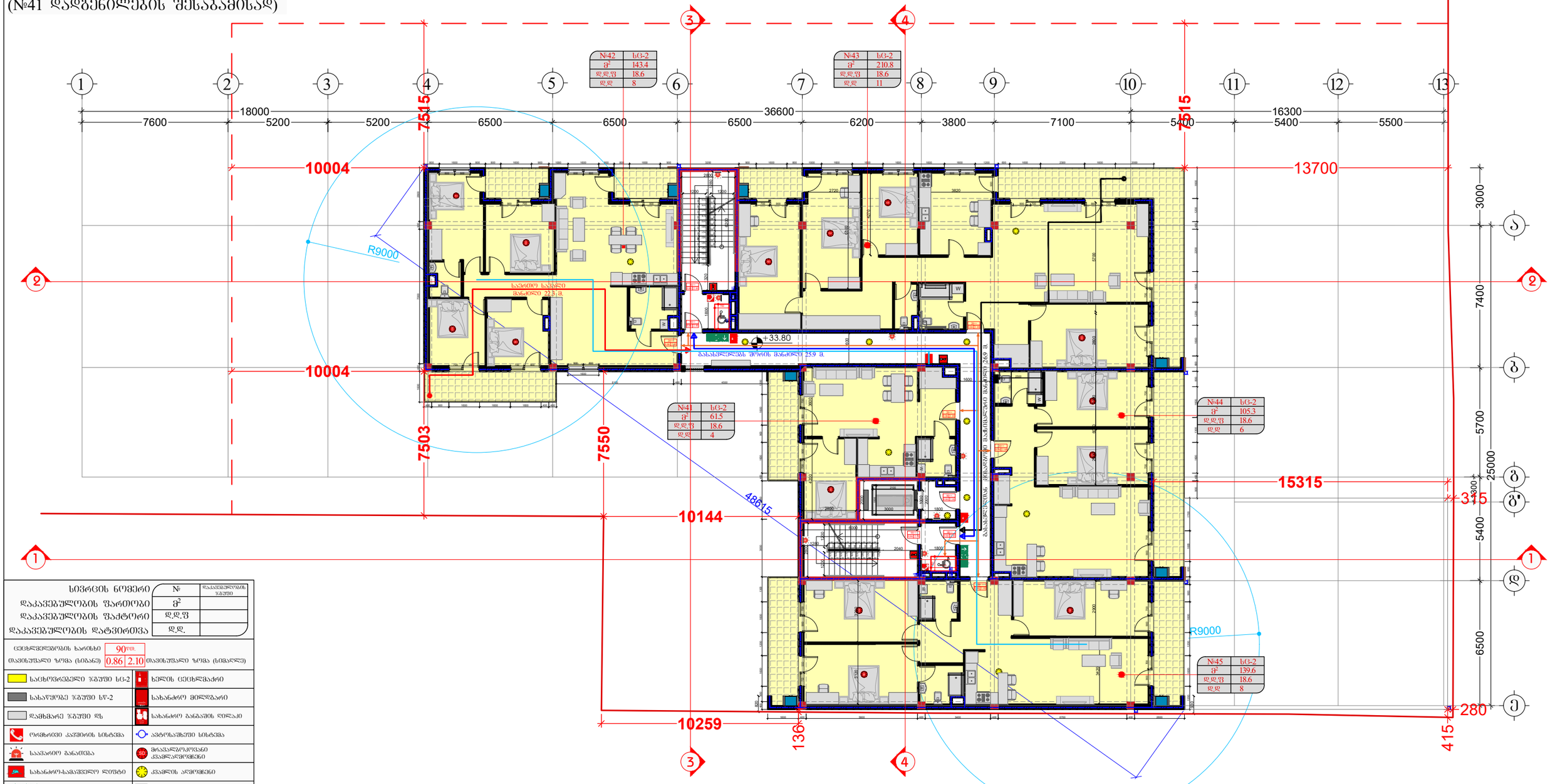

სივრცის ნომერი	№	დაკავებულობის ზომები
დაკავებულობის ფართობი	გ²	
დაკავებულობის ფაქტორი	დ.დ.ფ	
დაკავებულობის დატვირთვა	დ.დ.	

ცეცხლმედეგობის ხარისხი	90წთ.	
თავისუფალი ზომა (სიმაღლე)	0.86	2.10 თავისუფალი ზომა (სიმაღლე)

- საცხოვრებელი ზგუფი სც-2
- სასაწყობო ზგუფი სწ-2
- დამხმარე ზგუფი დზ
- ორმხრივი კარშირის სისტემა
- საევარიო განათება
- სახანძრო-სამაშველო ლიფტი
- გასასვლელი
- წყლის დასაწვავი აპარატი
- ხანძარმედეგობის ხარისხი
- მისაწვდომი სველაპარი
- გასასვლელთან მისადგომი მაქსიმალური სავალი მანძილი
- საევაკუო საავალი ბილიკი
- ხელის ცეცხლმაქრი
- სახანძრო მილსადარი
- სახანძრო განგაშის ღილაკი
- ავტომაშხეფი სისტემა
- მრავალფუნქციანი ქვესადგურები
- ქვაბლის აღმოჩენი
- მხედველობითი განგაშის სისტემა
- ხმოვანი განგაშის სისტემა

ხანძრის საწინააღმდეგო ჯებირი
ხანძრის საწინააღმდეგო ჯებირი
ხანძრის საწინააღმდეგო ჯებირი

შენობა-ნაგებობის უსაფრთხოების წესებთანშესაბამისობის ანალიზი (№41 დადგენილების შესაბამისად)

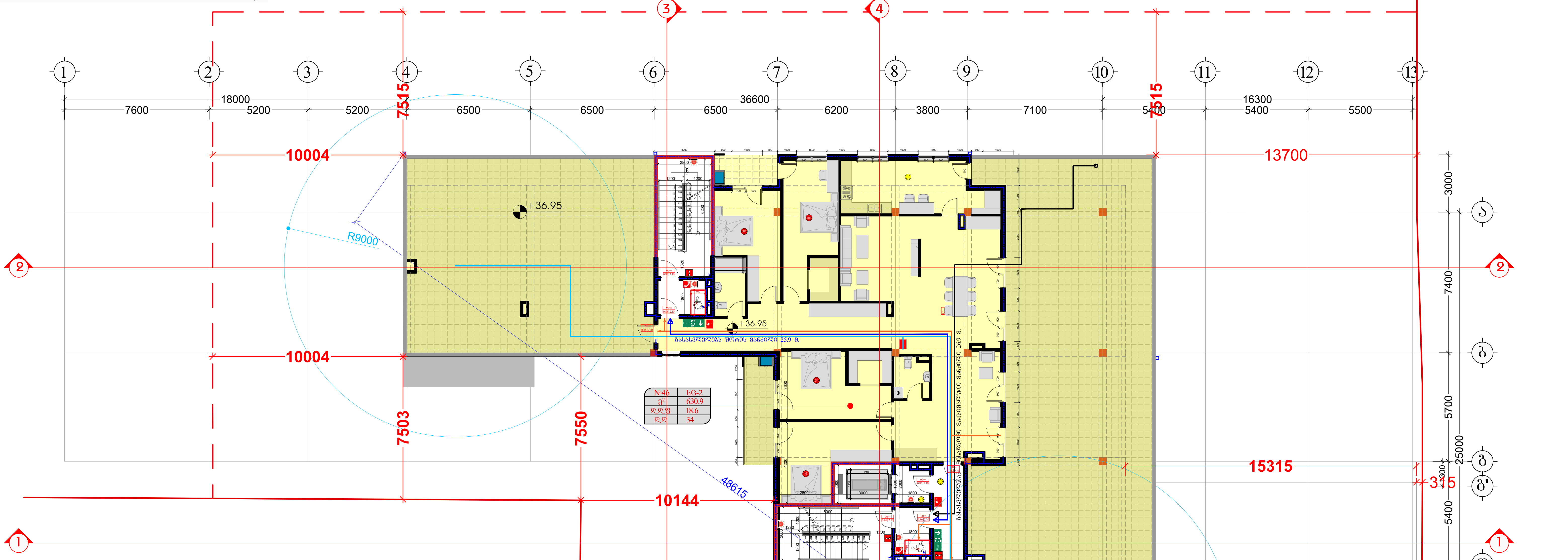

სივრცის ნომერი	№	დაკავებულობის ჯგუფი
დაკავებულობის ფართობი	მ²	
დაკავებულობის ფაქტორი	დ.დ.ფ	
დაკავებულობის დატვირთვა	დ.დ.	

ცეცხლმედეგობის ხარისხი	90 წთ.		
თავისუფალი ზომა (სიგანე)	0.86	2.10	თავისუფალი ზომა (სიმაღლე)

საცხოვრებელი ჯგუფი სც-2	ხელის ცეცხლმაქრი
სასაწყობე ჯგუფი სწ-2	სახანძრო მილდგარი
დამხმარე ჯგუფი დს	სახანძრო განგაშის ღილაკი
ორმხრივი კავშირის სისტემა	ავტოსაშხეფი სისტემა
საავარიო განათება	მრავალზოკოვანი კვამლადმომჩენი
სახანძრო-სამაშველო ლიფტი	კვამლის აღმომჩენი
Exit გასასვლელი	მხედველობითი განგაშის სისტემა
წყლის დასალევი აპარატი	ხმოვანი განგაშის სისტემა

- ხანძარმედეგობის ხარისხი
- მისაწვდომი სვლაგეზი
- გასასვლელთან მისადგომი მაქსიმალური სავალი მანძილი
- საერთო სავალი ბილიკი

შემსრულებელი:
შპს "A-3"
ს/ნ 401978721

მის.: ქ.თბილისი, ზუგდიდის ქუჩა №78 საქართველო, თბილისი

დამკვეთი:
შპს "გოჯი და კომპანია"
ს/ნ 204553438

მის.: მთაწმინდის რაიონი, ლეონიძის ქ. №1

შენიშვნა:

ექსპლიკაცია
- საკადასტრო საზღვარი
- წარმოსახვითი სამეზობლო მიჯნა
- კონსტრუქციული ელემენტი
- შემავსებელი
- გათბობა-კონდიციორების განთავსების ადგილი
- წყალშემკრები მილი

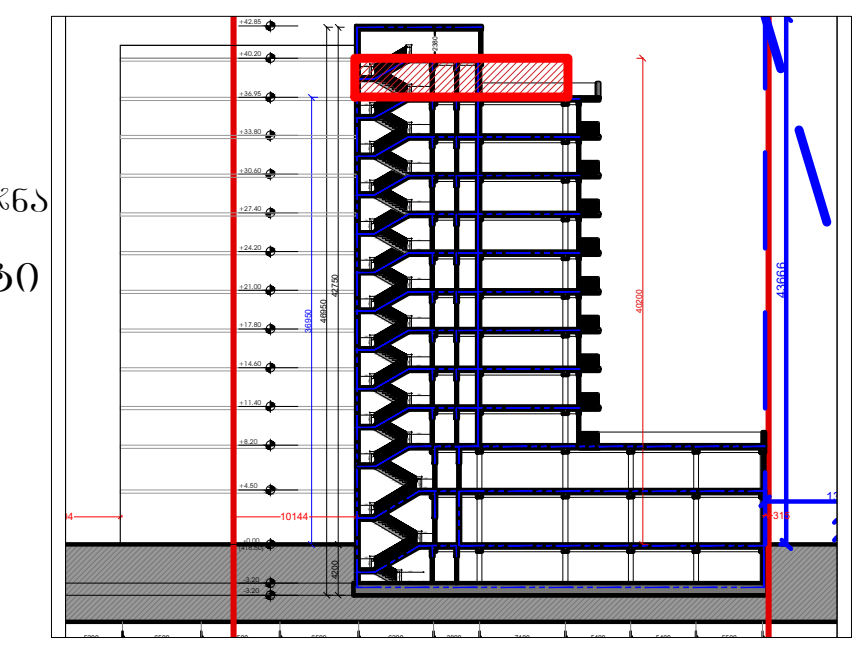

მრავალბინიანი საცხოვრებელი სახლი

მის: ქ. თბილისი, ევგენი მიქელაძის ქუჩა №9ა,
საკ: 01.13.03.023.089

CAD DWG File

ავტორი;არქიტექტორი: ლ.ქაბნიძე

არქიტექტორი: დ.კაპიძე

საავტორო უფლება:
ლ.ქაბნიძე

გეგმა 12 სართული (საცხოვრებელი)

მასშტაბი: 1:150
ფორმატი: A3
ფურცელი: 08

მისაწვდომობის ეროვნული სტანდარტის
შესაბამისობის ანალიზი
(732 დადგენილების შესაბამისად)

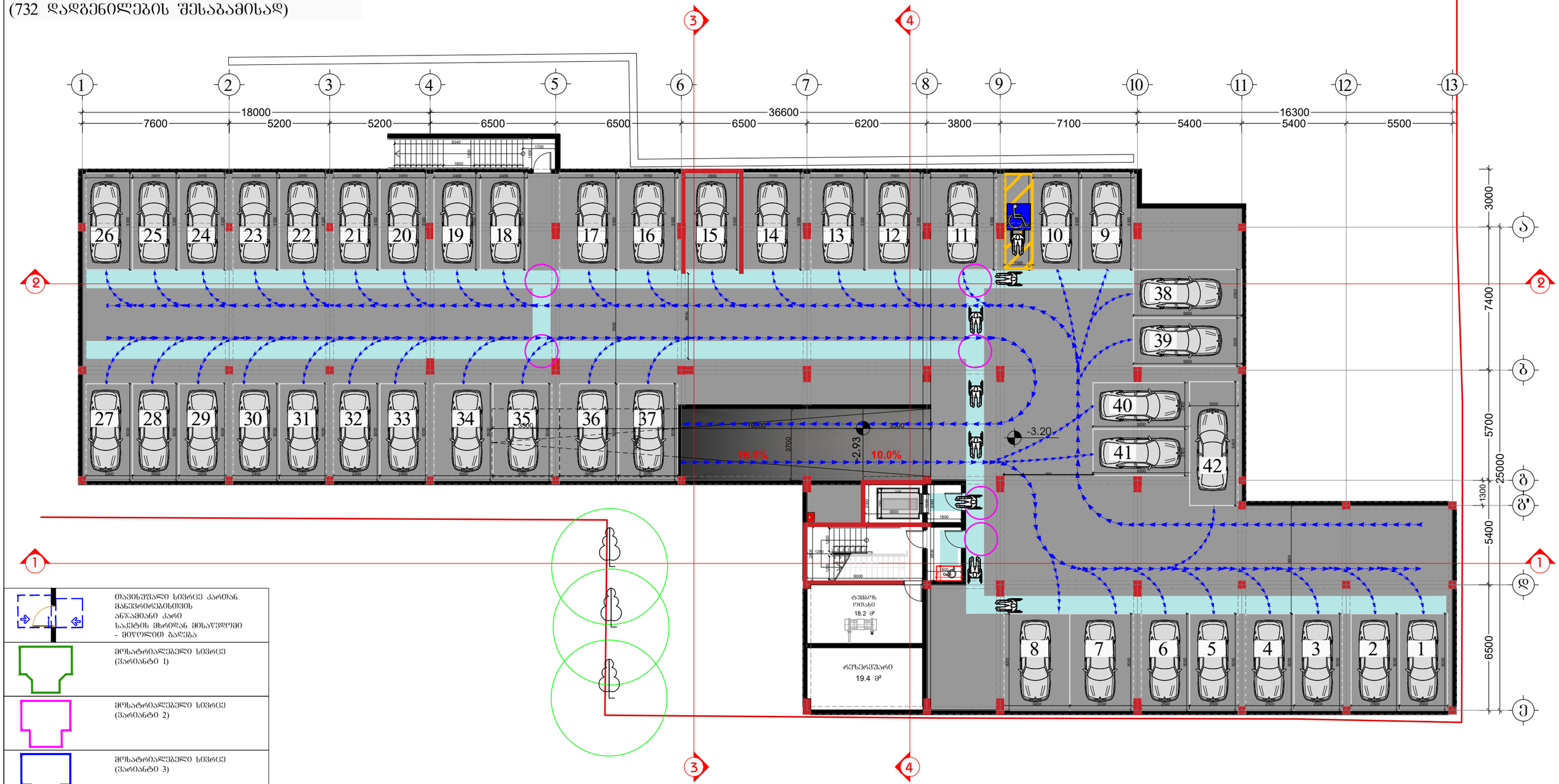

	თავისუფალი სივრცე კართან მანევრირებისთვის ანჯამიანი კარი საკეტის მხრიდან მისაწვდომი - მიღოლით გალება
	მოსატრიალებელი სივრცე (ვარიანტი 1)
	მოსატრიალებელი სივრცე (ვარიანტი 2)
	მოსატრიალებელი სივრცე (ვარიანტი 3)
	მოსატრიალებელი სივრცე (ვარიანტი 4)
საცხოვრებელი ბინის ტიპი	A-N საცხოვრებელი ბინის ნომერი
შშმ პირთა გადაადგილების მიმართულება (სიგანე 90სმ)	

შემსრულებელი:
შპს "A-3"
ს/ნ 401978721

მის.: ქ.თბილისი, ზუგდიდის ქუჩა №78 საქართველო, თბილისი

დამკვეთი:
შპს "გოჯი და პომპანია"
ს/ნ 204553438

მის.: მთაწმინდის რაიონი, ლეონიძის ქ. №1

შენიშვნა:

ექსპლიკაცია
- საკადასტრო საზღვარი
- წარმოსახვითი სამეზობლო მიწა
- კონსტრუქციული ელემენტი
- შემავსებელი
- გათბობა-კონდიცირების განთავსების ადგილი
- წყალშემკრები მილი

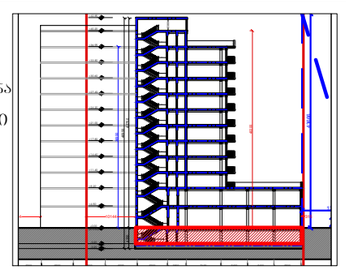

მრავალბინიანი საცხოვრებელი სახლი

მის: ქ. თბილისი, ევგენი მიქელაძის ქუჩა №9ა, ს/კ: 01.13.03.023.089

CAD DWG File

ავტორი;არქიტექტორი: ლ.ქაბნიძე

არქიტექტორი: დ.პაპიძე

საავტორო უფლება: ლ.ქაბნიძე

გეგმა
-1 სართული (ავტოფარეხი)

მასშტაბი: 1:150
ფორმატი: A3
გვერდი: 08

მისაწვდომობის ეროვნული სტანდარტის შესაბამისობის ანალიზი
(732 დადგენილების შესაბამისად)

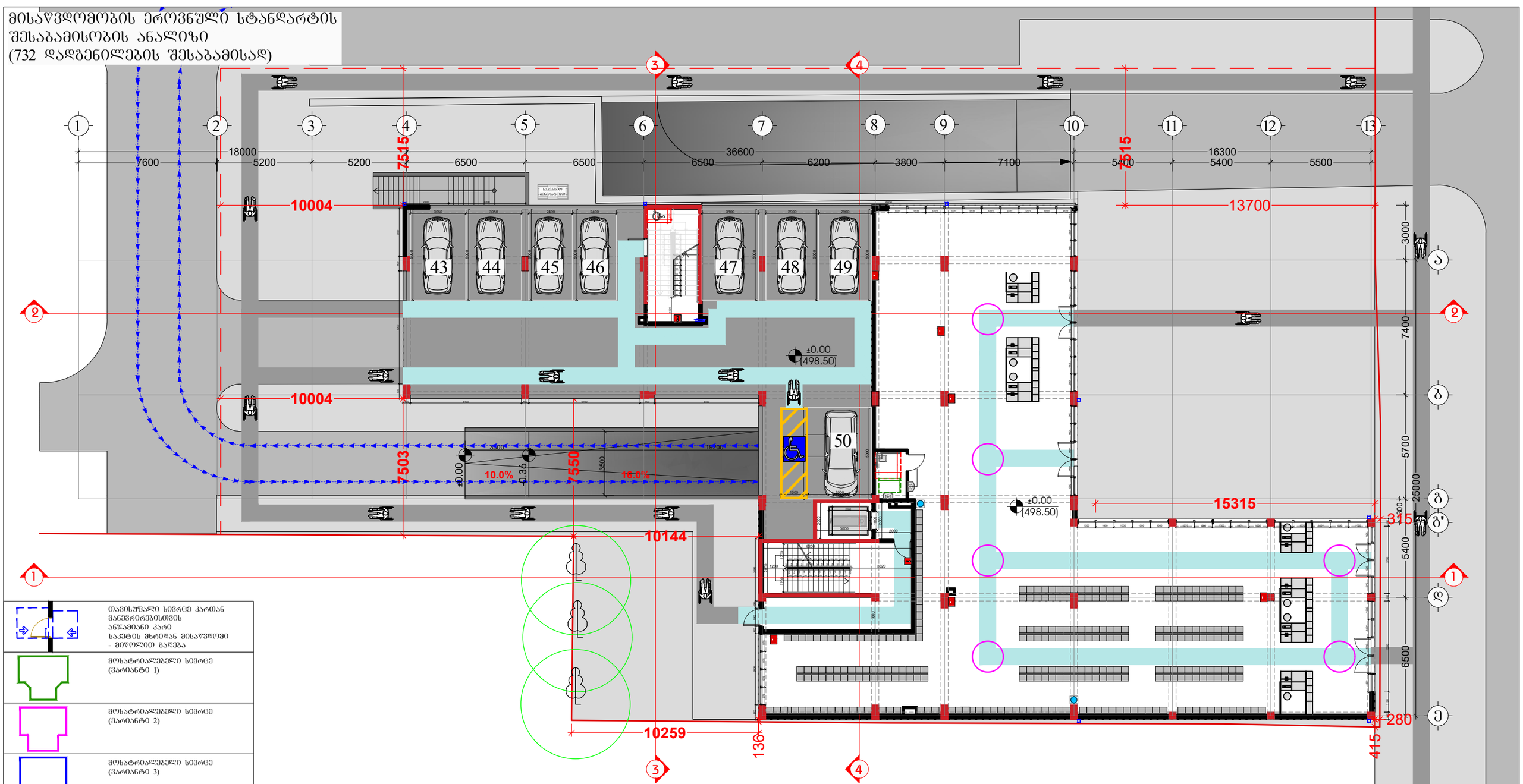

	თავისუფალი სივრცე კართან მანევრირებისთვის ანუ/ამიანი კარი საკეტის მხრიდან მისაწვდომი - მიწოლით გაღება
	მოსატრიალებელი სივრცე (ვარიანტი 1)
	მოსატრიალებელი სივრცე (ვარიანტი 2)
	მოსატრიალებელი სივრცე (ვარიანტი 3)
	მოსატრიალებელი სივრცე (ვარიანტი 4)
საცხოვრებელი ბინის ტიპი	A-N საცხოვრებელი ბინის ნომერი
შშმ პირთა გადაადგილების მიმართულება (სიგანე 90სმ)	

შემსრულებელი:
შპს "A-3"
ს/ნ 401978721

მის.: ქ.თბილისი, ზუგდიდის ქუჩა №78 საქართველო, თბილისი

დამკვეთი:
შპს "გოჯი და ჯომჯანია"
ს/ნ 204553438

მის.: მთაწმინდის რაიონი, ლეონიძის ქ. №1

შენიშვნა:

ექსპლიკაცია
- საკადასტრო საზღვარი
- წარმოსახვითი სამეზობლო მიწა
- კონსტრუქციული ელემენტი
- შემავსებელი
- გათბობა-კონდინციორების განთავსების ადგილი
- წყალშემკრები მილი

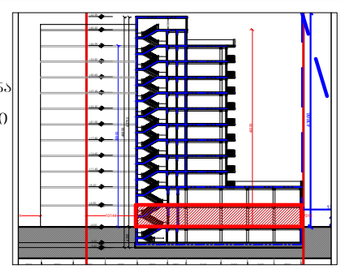

მრავალბინიანი საცხოვრებელი სახლი

მის: ქ. თბილისი, ევგენი მიქელაძის ქუჩა №9ა,
საკ: 01.13.03.023.089

CAD DWG File

ავტორი;არქიტექტორი: ლ.ქაგნიძე

არქიტექტორი: დ.პაპიძე

საავტორო უფლება:
ლ.ქაგნიძე

გეგმა
1 სართული
(კომერციული)

მასშტაბი:	1:150
ფორმატი:	A3
გვერდი:	08

მისაწვდომობის ეროვნული სტანდარტის
შესაბამისობის ანალიზი
(732 დადგენილების შესაბამისად)

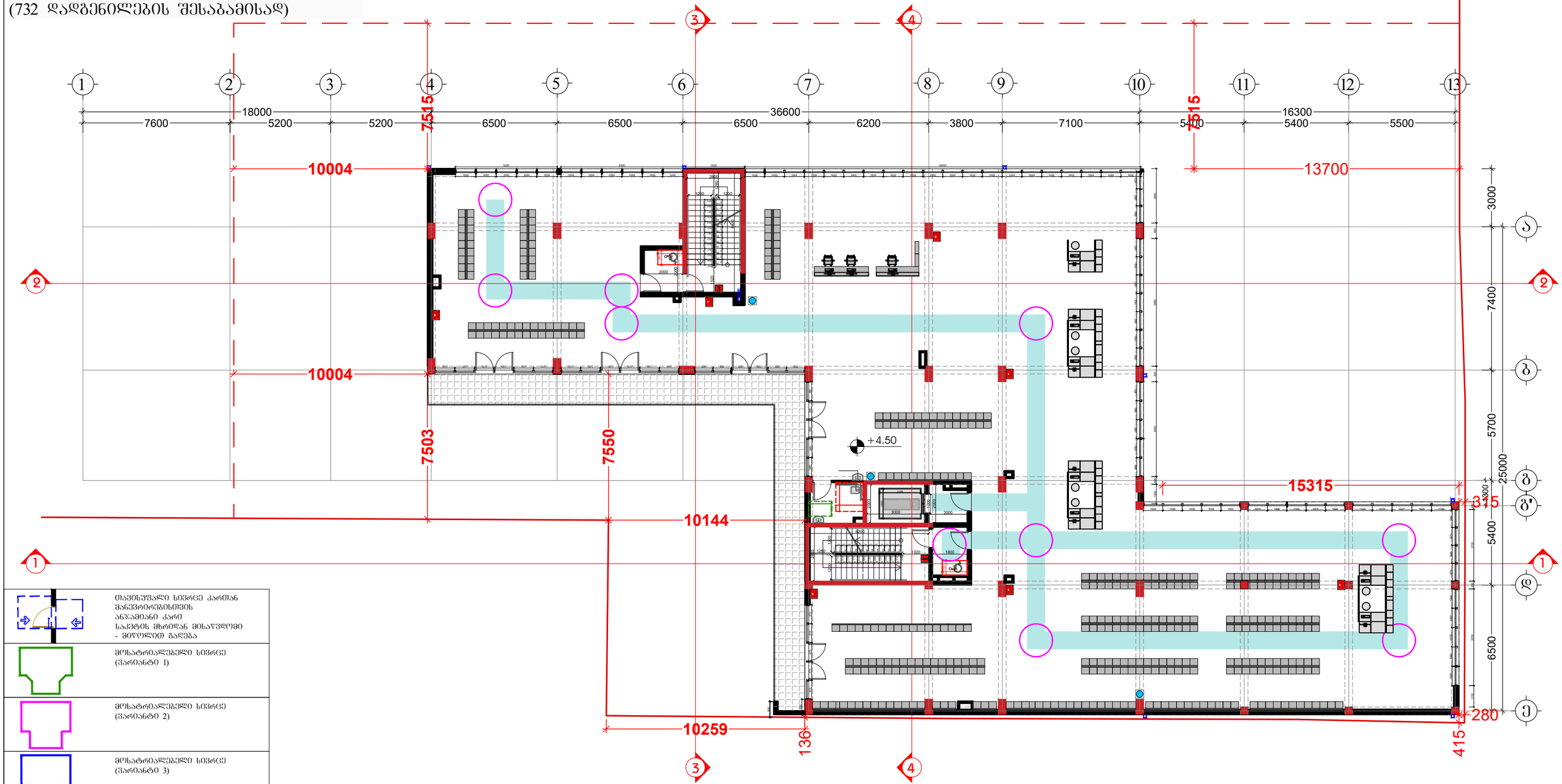

	თავისუფალი სივრცე კართან მანევრირებისთვის ანზამიანი კარი საკეტის მხრიდან მისაწვდომი - მიღოლით გალება
	მოსატრიალებელი სივრცე (ვარიანტი 1)
	მოსატრიალებელი სივრცე (ვარიანტი 2)
	მოსატრიალებელი სივრცე (ვარიანტი 3)
	მოსატრიალებელი სივრცე (ვარიანტი 4)
საცხოვრებელი ბინის ტიპი	A-N საცხოვრებელი ბინის ნომერი
შშმ პირთა გადაადგილების მიმართულება (სიგანე 90სმ)	

შემსრულებელი:
შპს "A-3"
ს/ნ 401978721

მის.: ქ.თბილისი, ზუგდიდის ქუჩა №78 საქართველო, თბილისი

დამკვეთი:
შპს "გოჯი და კომპანია"
ს/ნ 204553438

მის.: მთაწმინდის რაიონი, ლეონიძის ქ. №1

შენიშვნა:

ექსპლიკაცია
- საკადასტრო საზღვარი
- წარმოსახვითი სამეზობლო მიწა
- კონსტრუქციული ელემენტი
- შემავსებელი
- გათბობა-კონდიცირების განთავსების ადგილი
- წყალშემკრები მილი

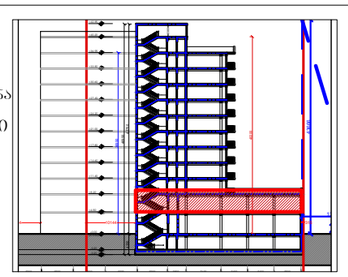

მრავალბინიანი საცხოვრებელი სახლი

მის: ქ. თბილისი, ევგენი მიქელაძის ქუჩა №9ა,
საკ: 01.13.03.023.089

CAD DWG File

ავტორი;არქიტექტორი: ლ.ქაგნიძე

არქიტექტორი: დ.კაკიძე

საავტორო უფლება:
ლ.ქაგნიძე

გეგმა
2 სართული
(კომერციული)

მასშტაბი: 1:150
ფორმატი: A3
გვერდი: 08

მისაწვდომობის ეროვნული სტანდარტის შესაბამისობის ანალიზი
(732 დადგენილების შესაბამისად)

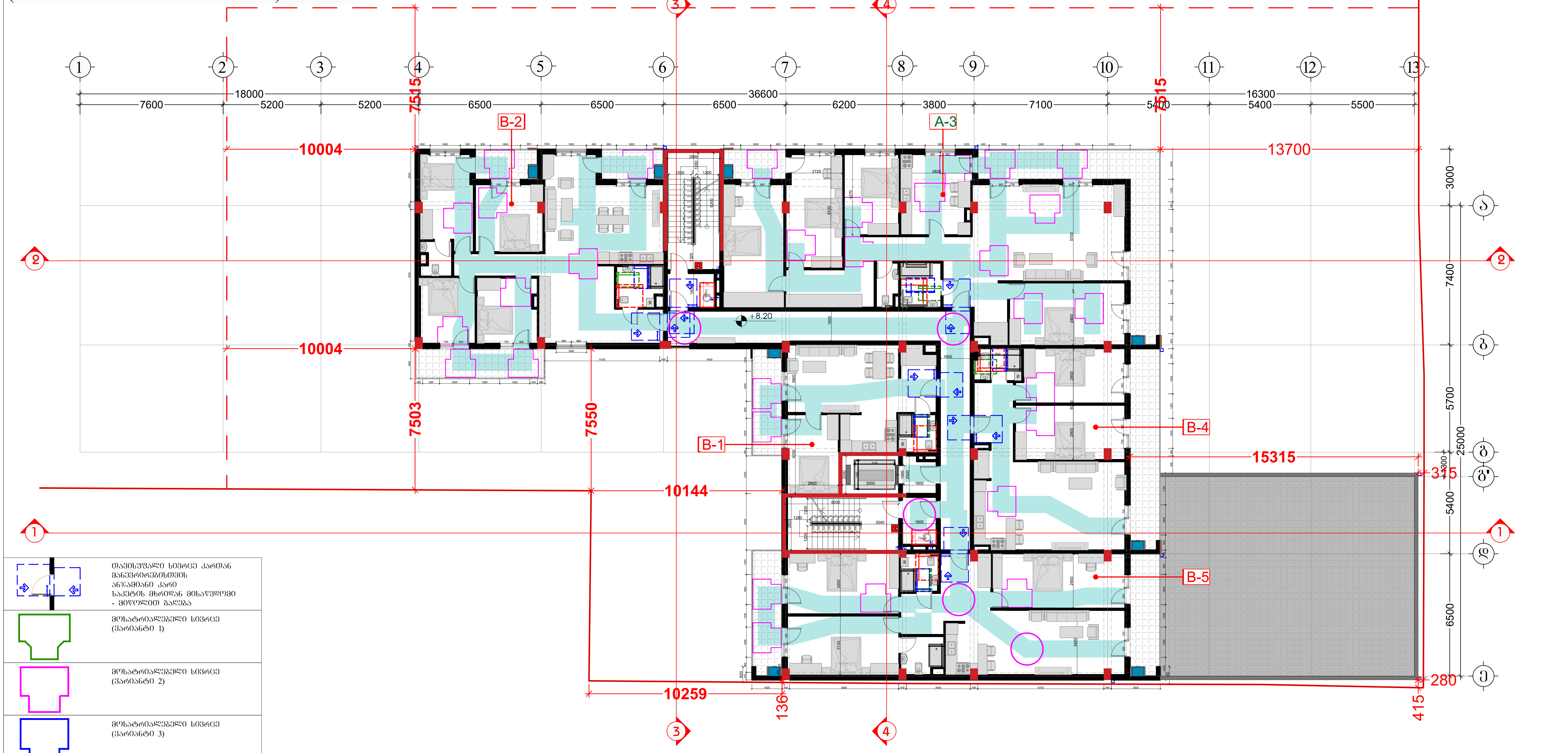

	თავისუფალი სივრცე კართან მანევრირებისთვის ანჯამიანი კარი საკეტის მხრიდან მისაწვდომი - მიწოლით გაღება
	მოსატრიალებელი სივრცე (ვარიანტი 1)
	მოსატრიალებელი სივრცე (ვარიანტი 2)
	მოსატრიალებელი სივრცე (ვარიანტი 3)
	მოსატრიალებელი სივრცე (ვარიანტი 4)
საცხოვრებელი ბინის ტიპი	A-N საცხოვრებელი ბინის ნომერი
	შშმ პირთა გადაადგილების მიმართულება (სიგანე 90სმ)

შემსრულებელი:
შპს "A-3"
ს/ნ 401978721

მის.: ქ.თბილისი, ზუგდიდის ქუჩა №78 საქართველო, თბილისი

დამკვეთი:
შპს "გოჯი და კომპანია"
ს/ნ 204553438

მის.: მთაწმინდის რაიონი, ლეონიძის ქ. №1

შენიშვნა:

ექსპლიკაცია
- საკადასტრო საზღვარი
- წარმოსახვითი სამეზობლო მიჯნა
- კონსტრუქციული ელემენტი
- შემავსებელი
- გათბობა-კონდიციონერების განთავსების ადგილი
- წყალშემკრები მილი

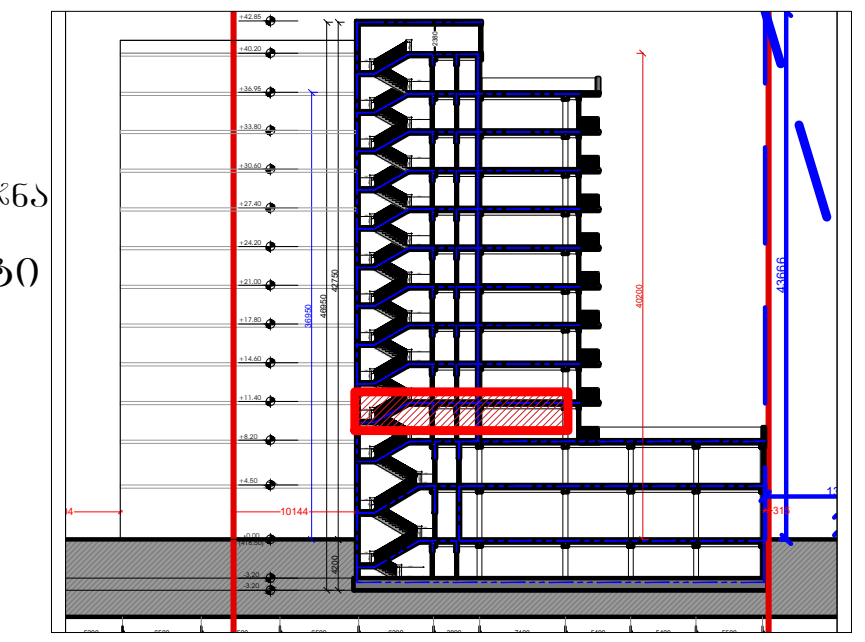

მრავალბინიანი საცხოვრებელი სახლი
მის: ქ. თბილისი, ევგენი მიქელაძის ქუჩა №9ა,
საკ: 01.13.03.023.089

CAD DWG File

ავტორი;არქიტექტორი: ლ.ძაგნიძე

არქიტექტორი: დ.კაკაიძე

საავტორო უფლება: ლ.ძაგნიძე

გეგმა
3 სართული
(საცხოვრებელი)

მასშტაბი: 1:150
ფორმატი: A3
გვერდი: 08

მისაწვდომობის ეროვნული სტანდარტის შესაბამისობის ანალიზი
(732 დადგენილების შესაბამისად)

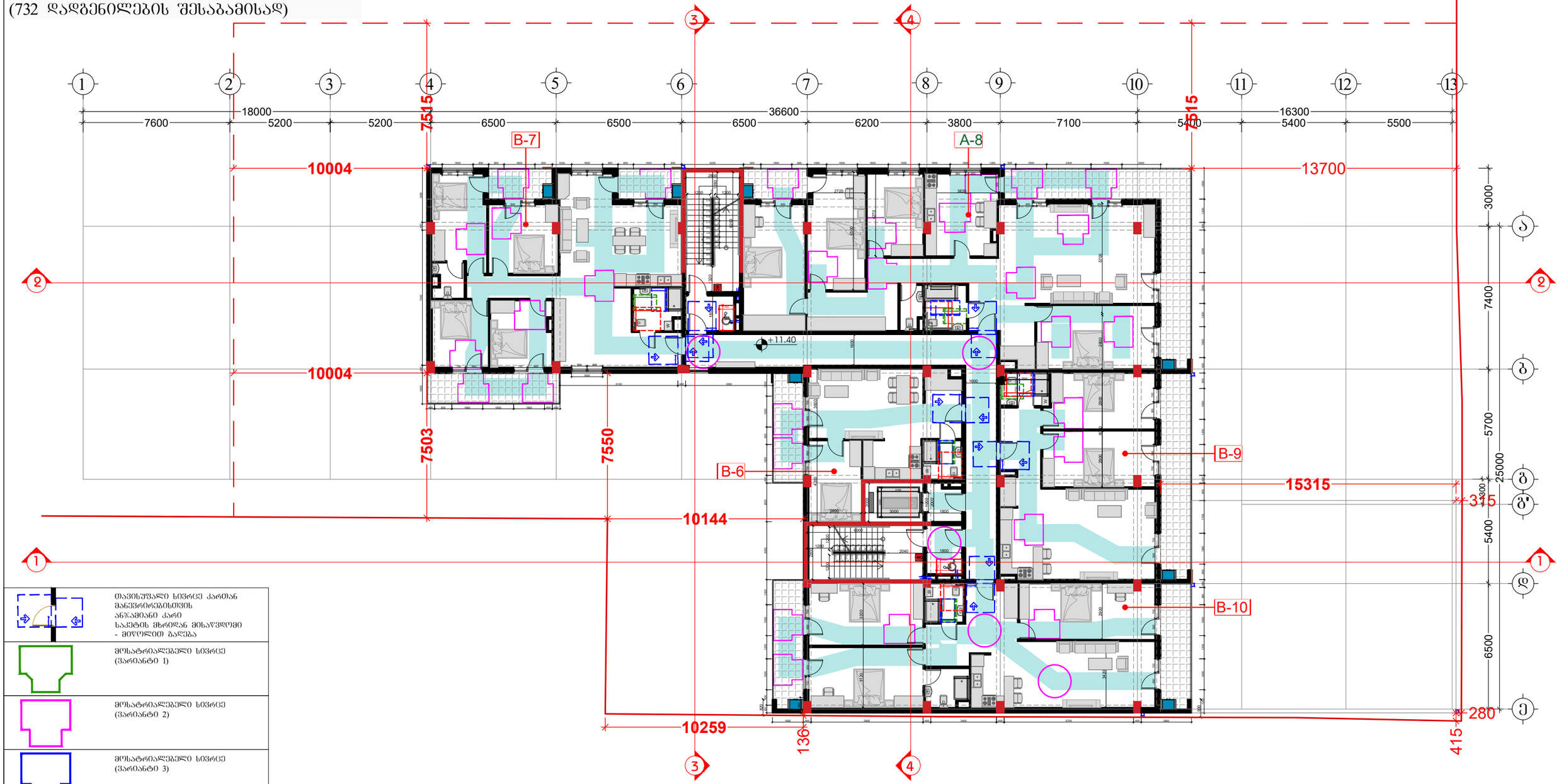

	თავისუფალი სივრცე კართან მანევრირებისთვის ანზამიანი კარი საკეტის მხრიდან მისაწვდომი - მიღობით გალება
	მოსატრიალებელი სივრცე (ვარიანტი 1)
	მოსატრიალებელი სივრცე (ვარიანტი 2)
	მოსატრიალებელი სივრცე (ვარიანტი 3)
	მოსატრიალებელი სივრცე (ვარიანტი 4)
საცხოვრებელი ბინის ტიპი	A-N საცხოვრებელი ბინის ნომერი
შშმ პირთა გადაადგილების მიმართულება (სიგანე 90სმ)	

შემსრულებელი:
შპს "A-3"
ს/ნ 401978721

მის.: ქ.თბილისი, ზაგდიდის ქუჩა №78 საქართველო, თბილისი

დამკვეთი:
შპს "გოჯი და ჯომპანია"
ს/ნ 204553438

მის.: მთაწმინდის რაიონი, ლეონიძის ქ. №1

შენიშვნა:

ექსპლიკაცია
- საკადასტრო საზღვარი
- წარმოსახვითი სამეზობლო მიწა
- კონსტრუქციული ელემენტი
- შემავსებელი
- გათბობა-კონდიციონერების განთავსების ადგილი
- წყალშემკრები მილი

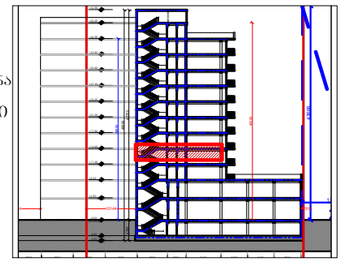

მრავალბინიანი საცხოვრებელი სახლი

მის: ქ. თბილისი, ევგენი მიქელაძის ქუჩა №9ა,
ს/კ: 01.13.03.023.089

CAD DWG File

ავტორი;არქიტექტორი: ლ.ქაგნიძე

არქიტექტორი: დ.პაპიძე

საავტორო უფლება:
ლ.ქაგნიძე

გეგმა
4 სართული
(საცხოვრებელი)

მასშტაბი: 1:150
ფორმატი: A3
გვერდი: 08

მისაწვდომობის ეროვნული სტანდარტის
შესაბამისობის ანალიზი
(732 დადგენილების შესაბამისად)

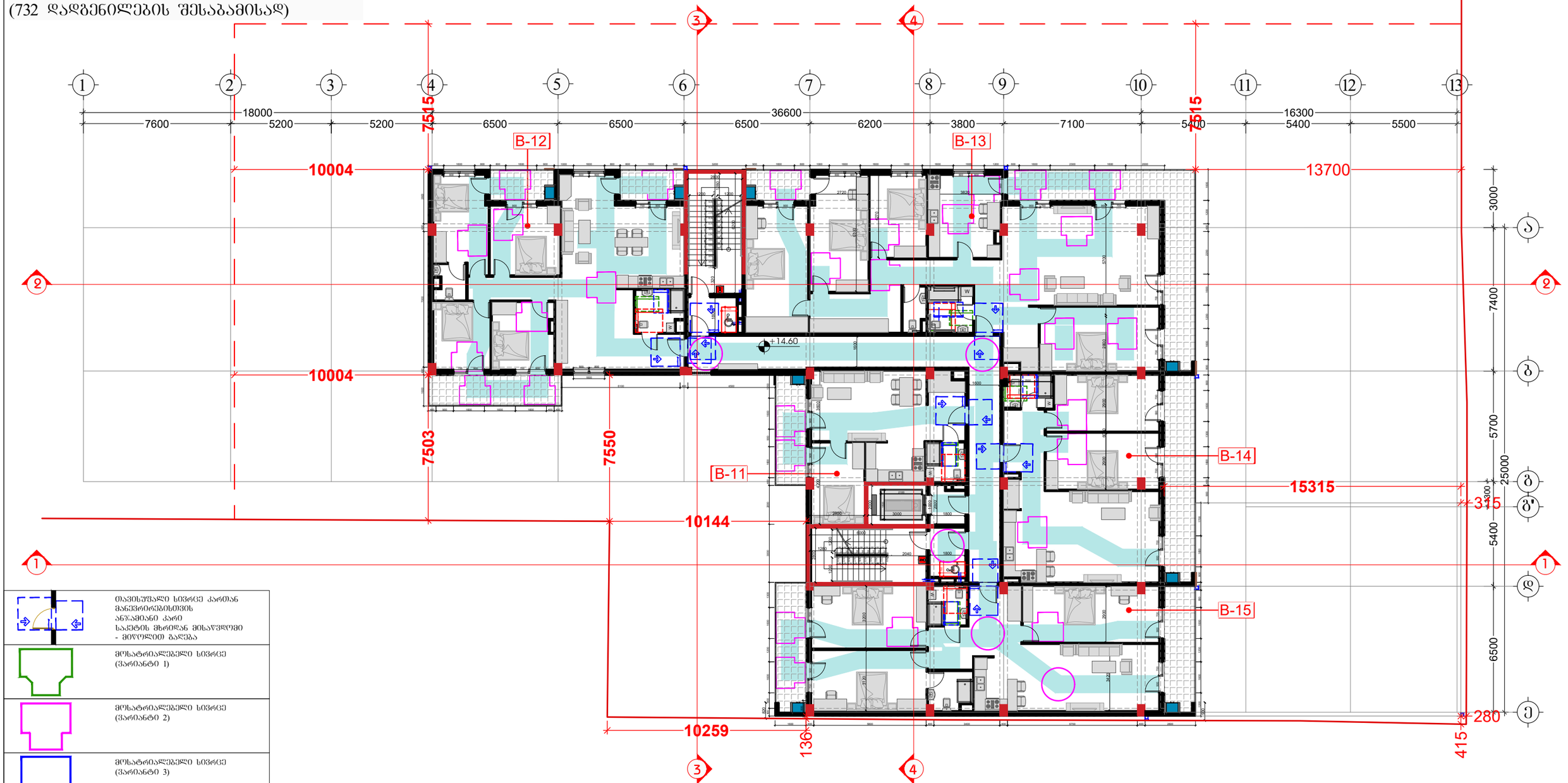

	თავისუფალი სივრცე კართან მანევრირებისთვის ანჯამიანი კარი საკეტის მხრიდან მისაწვდომი - მიწოლით გაღება
	მოსატრიალებელი სივრცე (ვარიანტი 1)
	მოსატრიალებელი სივრცე (ვარიანტი 2)
	მოსატრიალებელი სივრცე (ვარიანტი 3)
	მოსატრიალებელი სივრცე (ვარიანტი 4)
საცხოვრებელი ბინის ტიპი	A-N საცხოვრებელი ბინის ნომერი
შშმ პირთა გადაადგილების მიმართულება (სიბანე 90სმ)	

შემსრულებელი:
შპს "A-3"
ს/ნ 401978721

მის.: ქ.თბილისი, ზუგდიდის ქუჩა №78 საქართველო, თბილისი

დამკვეთი:
შპს "გოჯი და კომპანია"
ს/ნ 204553438

მის.: მთაწმინდის რაიონი, ლეონიძის ქ. №1

შენიშვნა:

ექსპლიკაცია
- საკადასტრო საზღვარი
- წარმოსახვითი სამეზობლო მიწა
- კონსტრუქციული ელემენტი
- შემავსებელი
- გათბობა-კონდიცირების განთავსების ადგილი
- წყალშემკრები მილი

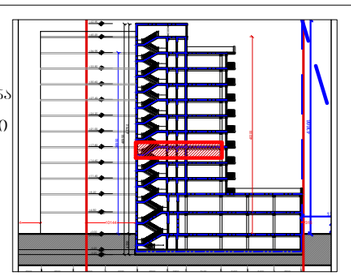

მრავალბინიანი საცხოვრებელი სახლი

მის: ქ. თბილისი, ევგენი მიქელაძის ქუჩა №9ა,
ს/კ: 01.13.03.023.089

CAD DWG File

ავტორი;არქიტექტორი: ლ.ქაგნიძე

არქიტექტორი: დ.კაკიძე

საავტორო უფლება:
ლ.ქაგნიძე

გეგმა
5 სართული
(საცხოვრებელი)

მასშტაბი: 1:150
ფორმატი: A3
გვერდი: 08

მისაწვდომობის ეროვნული სტანდარტის
შესაბამისობის ანალიზი
(732 დადგენილების შესაბამისად)

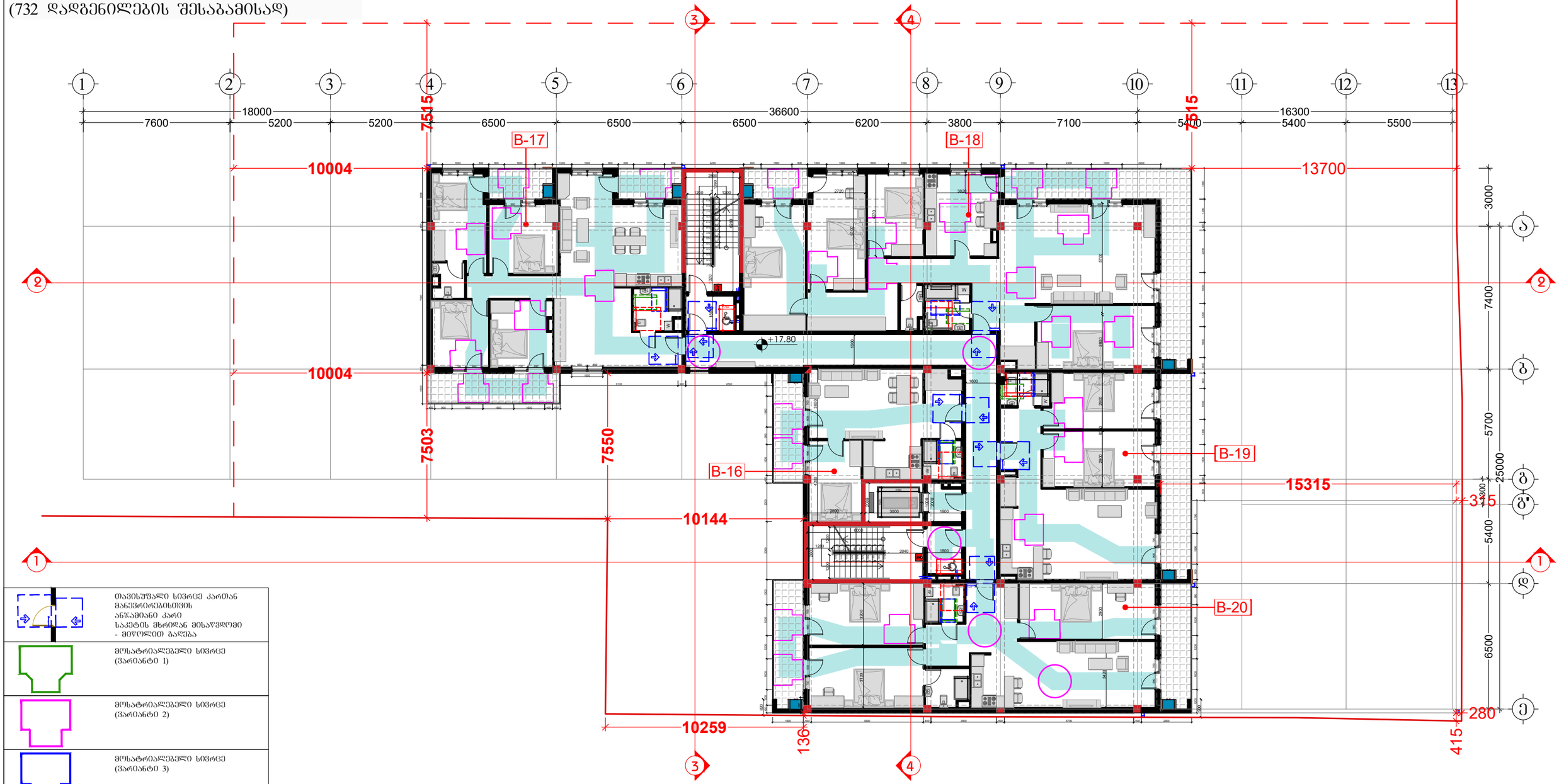

	თავისუფალი სივრცე კართან მანევრირებისთვის ანზამიანი კარი საკეტის მხრიდან მისაწვდომი - მიღობით გალება
	მოსატრიალებელი სივრცე (ვარიანტი 1)
	მოსატრიალებელი სივრცე (ვარიანტი 2)
	მოსატრიალებელი სივრცე (ვარიანტი 3)
	მოსატრიალებელი სივრცე (ვარიანტი 4)
საცხოვრებელი ბინის ტიპი	A-N საცხოვრებელი ბინის ნომერი
შშმ პირთა გადაადგილების მიმართულება (სიგანე 90სმ)	

შემსრულებელი:
შპს "A-3"
ს/ნ 401978721

მის.: ქ.თბილისი, ზაგდიდის ქუჩა №78 საქართველო, თბილისი

დამკვეთი:
შპს "გოჯი და კომპანია"
ს/ნ 204553438

მის.: მთაწმინდის რაიონი, ლეონიძის ქ. №1

შენიშვნა:

ექსპლიკაცია
- საკადასტრო საზღვარი
- ვარმოსახვითი სამეზობლო მიწა
- კონსტრუქციული ელემენტი
- შემავსებელი
- გათბობა-კონდიციონერების განთავსების ადგილი
- წყალშემკრები მილი

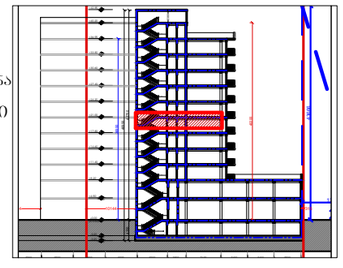

მრავალბინიანი საცხოვრებელი სახლი

მის: ქ. თბილისი, ევგენი მიქელაძის ქუჩა №9ა,
საკ: 01.13.03.023.089

CAD DWG File

ავტორი;არქიტექტორი: ლ.ქაგნიძე

არქიტექტორი: დ.პაპიძე

საავტორო უფლება:
ლ.ქაგნიძე

გეგმა
6 სართული
(საცხოვრებელი)

მასშტაბი:	1:150
ფორმატი:	A3
გვერდი:	08

მისაწვდომობის ეროვნული სტანდარტის
შესაბამისობის ანალიზი
(732 დადგენილების შესაბამისად)

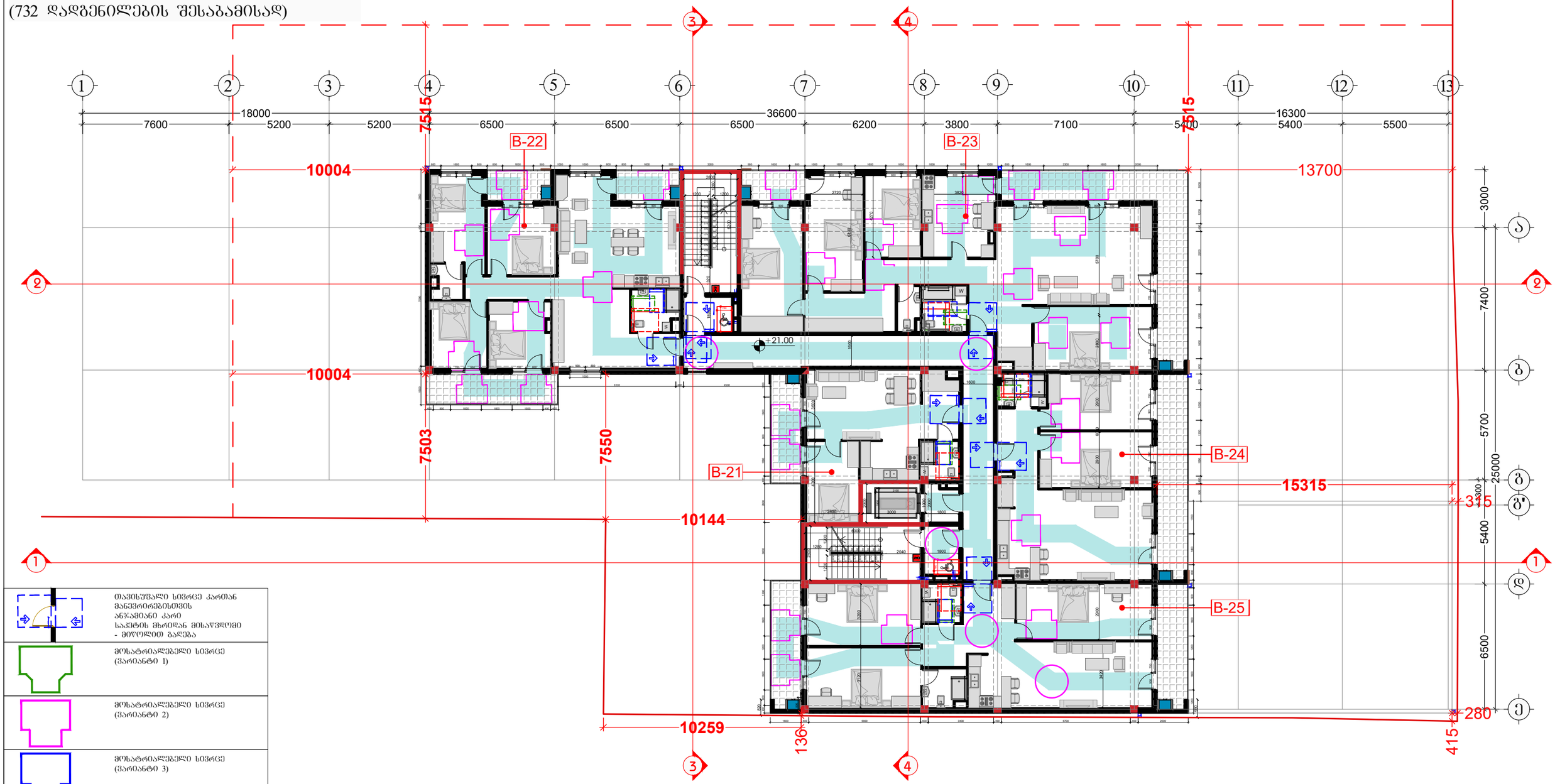

	თავისუფალი სივრცე კართან მანევრირებისთვის ანზამიანი კარი საკეტის მხრიდან მისაწვდომი - მიღობით გალება
	მოსატრიალებელი სივრცე (ვარიანტი 1)
	მოსატრიალებელი სივრცე (ვარიანტი 2)
	მოსატრიალებელი სივრცე (ვარიანტი 3)
	მოსატრიალებელი სივრცე (ვარიანტი 4)
საცხოვრებელი ბინის ტიპი	A-N საცხოვრებელი ბინის ნომერი
შშმ პირთა გადაადგილების მიმართულება (სიგანე 90სმ)	

შემსრულებელი:
შპს "A-3"
ს/ნ 401978721

მის.: ქ.თბილისი, ზაგდიდის ქუჩა №78 საქართველო, თბილისი

დამკვეთი:
შპს "გოჯი და კომპანია"
ს/ნ 204553438

მის.: მთაწმინდის რაიონი, ლეონიძის ქ. №1

შენიშვნა:

ექსპლიკაცია
- საკადასტრო საზღვარი
- წარმოსახვითი სამეზობლო მიწა
- კონსტრუქციული ელემენტი
- შემავსებელი
- გათბობა-კონდიცირების განთავსების ადგილი
- წყალშემკრები მილი

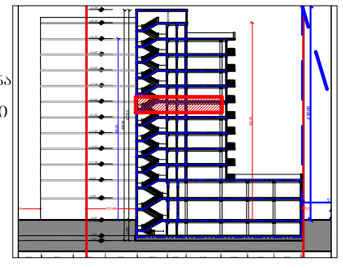

მრავალბინიანი საცხოვრებელი სახლი

მის: ქ. თბილისი, ევგენი მიქელაძის ქუჩა №9ა,
ს/კ: 01.13.03.023.089

CAD DWG File

ავტორი;არქიტექტორი: ლ.ქაგნიძე

არქიტექტორი: დ.პაპიძე

საავტორო უფლება:
ლ.ქაგნიძე

გეგმა
7 სართული
(საცხოვრებელი)

მასშტაბი: 1:150
ფორმატი: A3
გვერდი: 08

მისაწვდომობის ეროვნული სტანდარტის შესაბამისობის ანალიზი
(732 დადგენილების შესაბამისად)

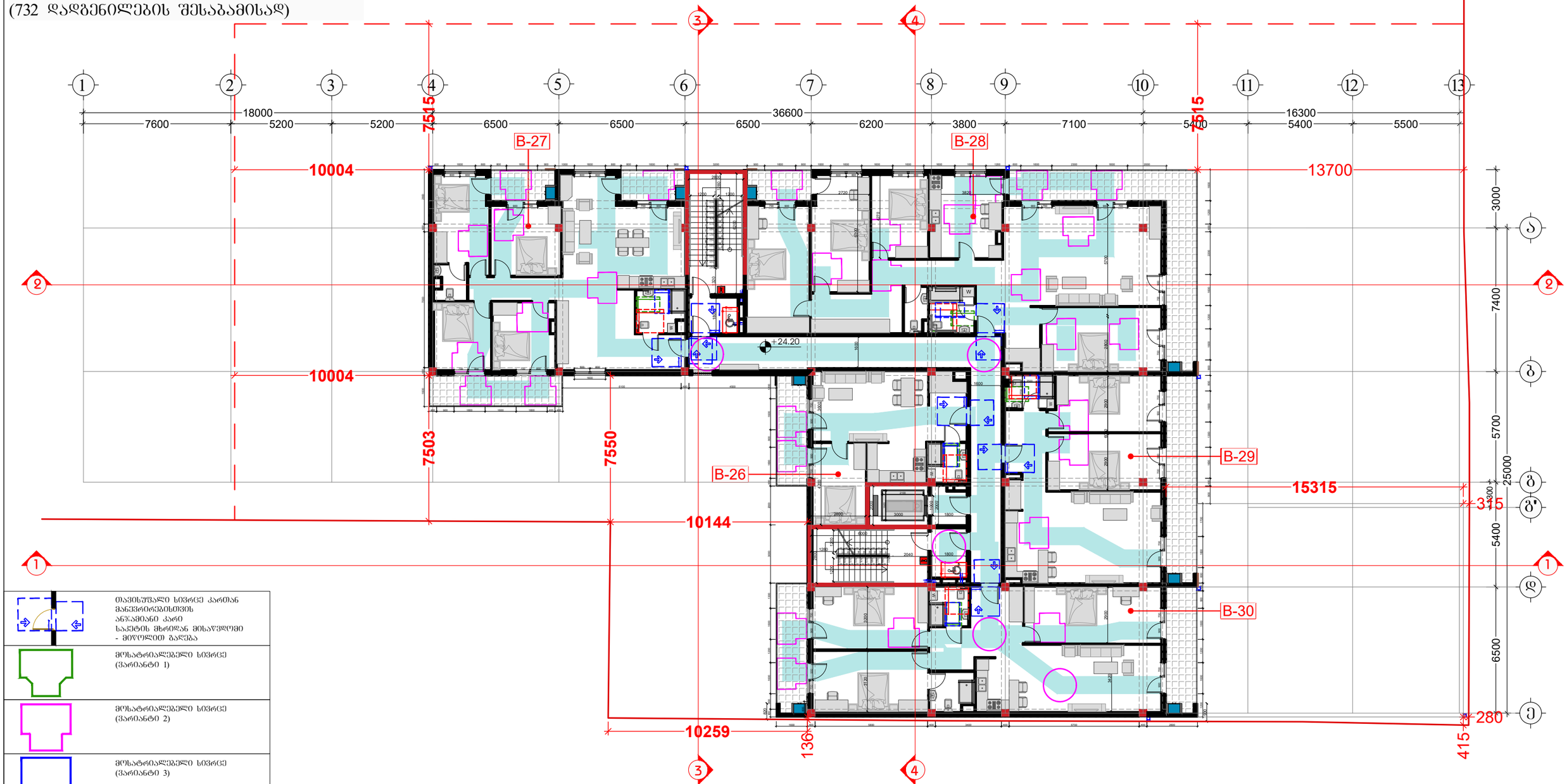

	თავისუფალი სივრცე კართან მანევრირებისთვის ანჯამიანი კარი საკეტის მხრიდან მისაწვდომი - მიღოლით გალება
	მოსატრიალებელი სივრცე (ვარიანტი 1)
	მოსატრიალებელი სივრცე (ვარიანტი 2)
	მოსატრიალებელი სივრცე (ვარიანტი 3)
	მოსატრიალებელი სივრცე (ვარიანტი 4)
საცხოვრებელი ბინის ტიპი	A-N საცხოვრებელი ბინის ნომერი
შშმ პირთა გადაადგილების მიმართულება (სიბანე 90სმ)	

შემსრულებელი:
შპს "A-3"
ს/ნ 401978721

მის.: ქ.თბილისი, ზუგდიდის ქუჩა №78 საქართველო, თბილისი

დამკვეთი:
შპს "გოჯი და კომპანია"
ს/ნ 204553438

მის.: მთაწმინდის რაიონი, ლეონიძის ქ. №1

შენიშვნა:

ექსპლიკაცია
- საკადასტრო საზღვარი
- წარმოსახვითი სამეზობლო მიწა
- კონსტრუქციული ელემენტი
- შემავსებელი
- გათბობა-კონდიცირების განთავსების ადგილი
- წყალშემკრები მილი

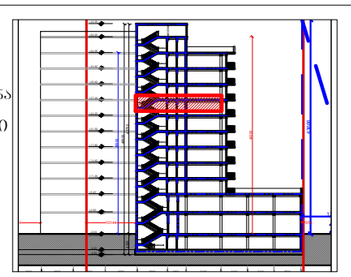

მრავალბინიანი საცხოვრებელი სახლი

მის: ქ. თბილისი, ევგენი მიქელაძის ქუჩა №9ა,
ს/კ: 01.13.03.023.089

CAD DWG File

ავტორი;არქიტექტორი: ლ.ქაგნიძე

არქიტექტორი: დ.კაკიძე

საავტორო უფლება:
ლ.ქაგნიძე

გეგმა
8 სართული
(საცხოვრებელი)

მასშტაბი: 1:150
ფორმატი: A3
გვერდი: 08

მისაწვდომობის ეროვნული სტანდარტის შესაბამისობის ანალიზი
(732 დადგენილების შესაბამისად)

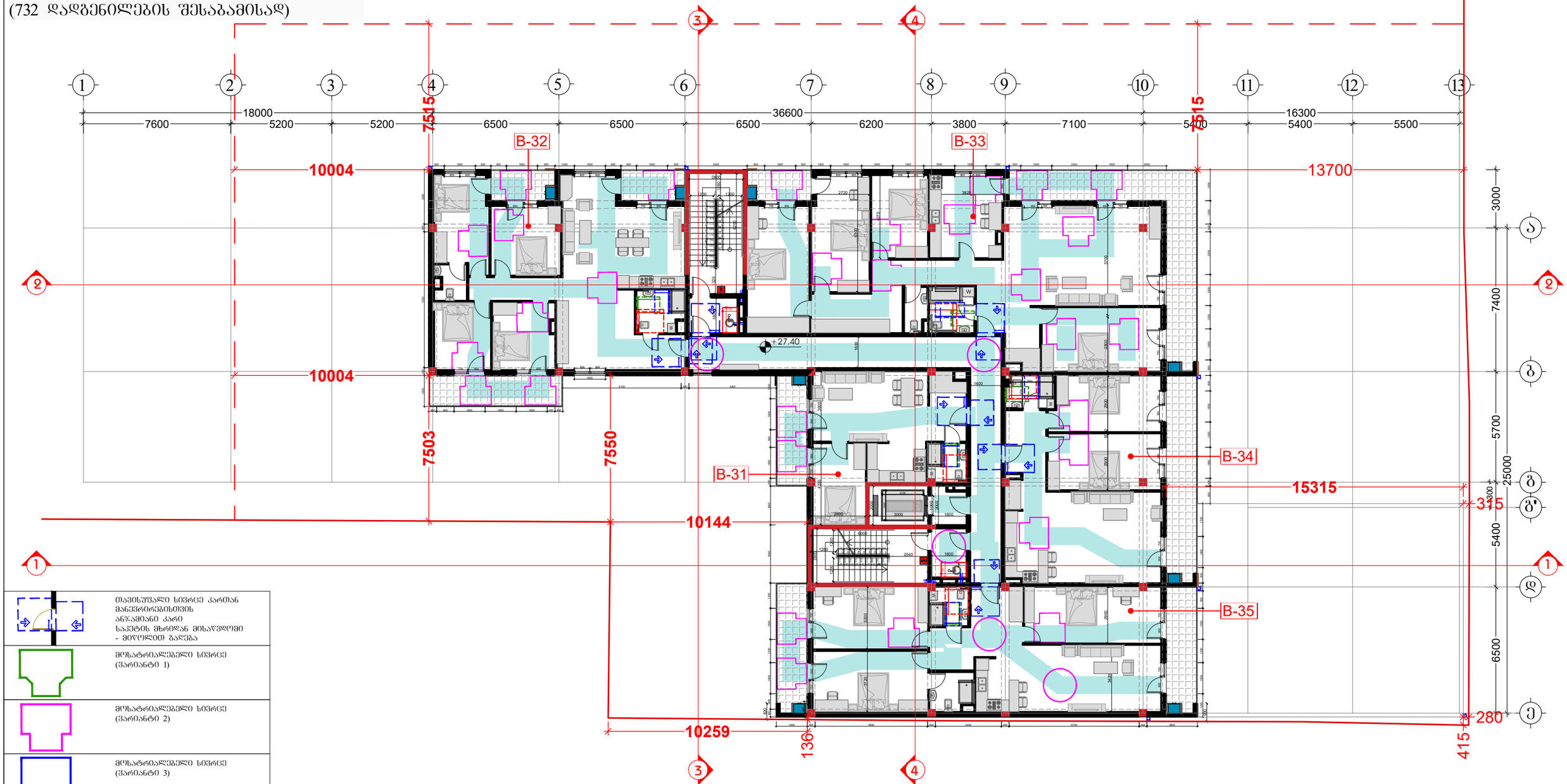

შემსრულებელი:
შპს "A-3"
ს/ნ 401978721

მის.: ქ.თბილისი, ზუგდიდის ქუჩა №78 საქართველო, თბილისი

დამკვეთი:
შპს "გოჯი და კომპანია"
ს/ნ 204553438

მის.: მთაწმინდის რაიონი, ლეონიძის ქ. №1

შენიშვნა:

ექსპლიკაცია
- საკადასტრო საზღვარი
- წარმოსახვითი სამეზობლო მიწა
- კონსტრუქციული ელემენტი
- შემავსებელი
- გათბობა-კონდიცირების განთავსების ადგილი
- წყალშემკრები მილი

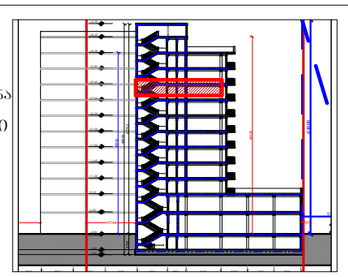

მრავალბინიანი საცხოვრებელი სახლი

მის: ქ. თბილისი, ევგენი მიქელაძის ქუჩა №9ა,
ს/კ: 01.13.03.023.089

CAD DWG File

ავტორი;არქიტექტორი: ლ.ქაგნიძე

არქიტექტორი: დ.კაკიძე

საავტორო უფლება:
ლ.ქაგნიძე

გეგმა
9 სართული
(საცხოვრებელი)

მასშტაბი: 1:150
ფორმატი: A3
გვერდი: 08

შენობა-ნაგებობის შსაფრთხოების
წესებთანშესაბამისობის ანალიზი
(№41 დადგენილების შესაბამისად)

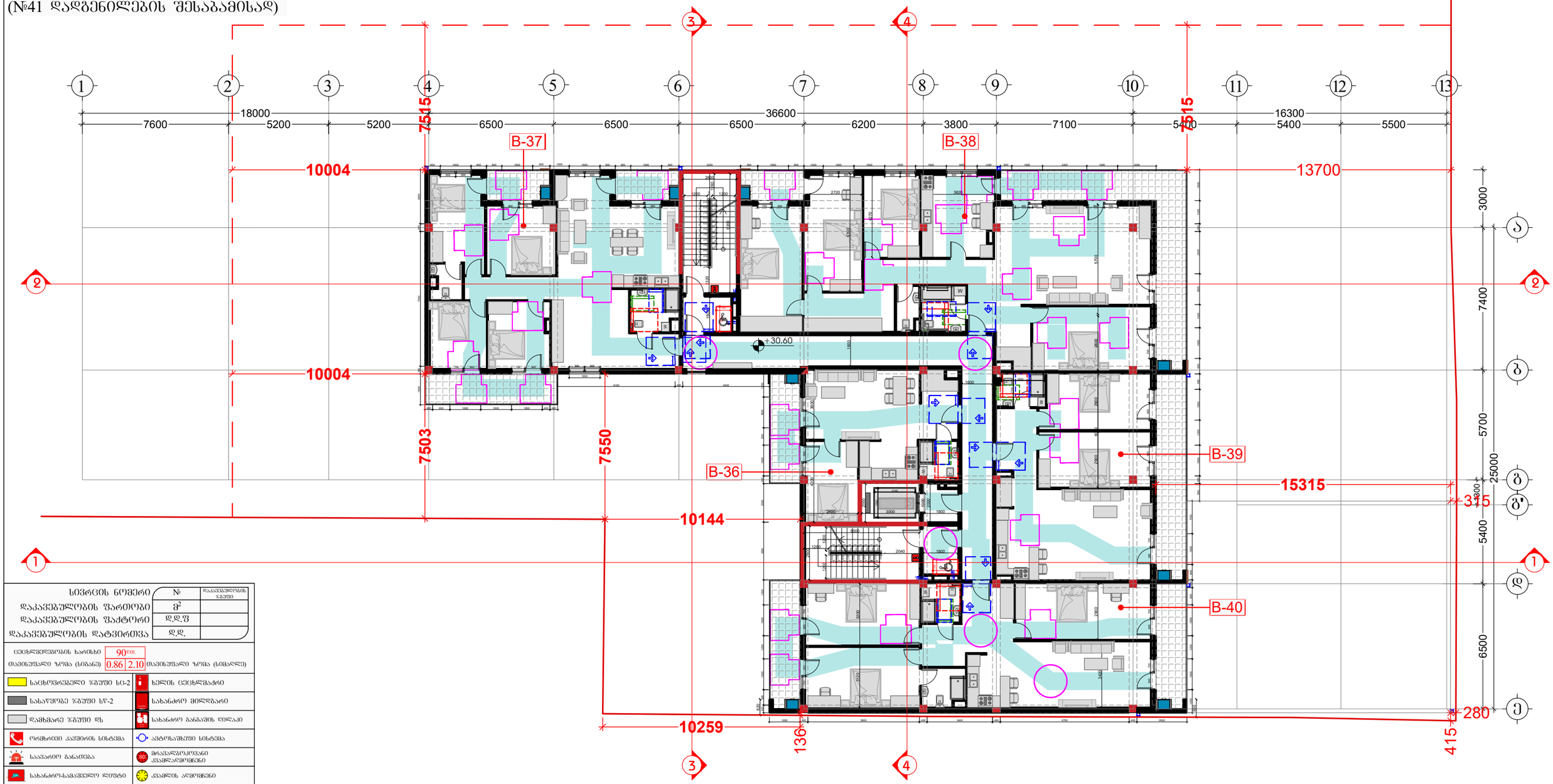

სივრცის ნომერი	№	
დაკავებულობის ფართობი	მ²	
დაკავებულობის ფაქტორი	დ.ფ	
დაკავებულობის დატვირთვა	დ.დ.	

ცეცხლმედეგობის ხარისხი	90წთ.		
თაბაშუაზი ზომა (სიმაღლე)	0.86	2.10	თაბაშუაზი ზომა (სიმაღლე)

საცხოვრებელი ზგუფი სე-2	ხელის ცეცხლმაქრი
სასაწყობე ზგუფი სწ-2	სახანძრო მილსადარი
დამხმარე ზგუფი დზ	სახანძრო განგაშის ღილაკი
ორმხრივი კაშშირის სისტემა	აეტოსამხრეი სისტემა
საევაკუო განათება	მრავალფუნქციანი კვებაწყაროებიანი
სახანძრო-სამაშველო ლიფტი	კვების ალმოჩენი
გასასწლი	ხმოვანი განგაშის სისტემა
წყლის დასველეი აპარატი	ხმოვანი განგაშის სისტემა

- ხანძარმედეგობის ზონის ზღვარი
- მისაწვდომი სივრცე
- გასასწლითან მისაზღვრი მატერიალური სივრცე
- საევაკუო სივრცე

შემსრულებელი:
შპს "A-3"
ს/ნ 401978721

მის.: ქ.თბილისი, ზუგდიდის ქუჩა №78 საქართველო, თბილისი

დამკვეთი:
შპს "ზოუი და პომპანია"
ს/ნ 204553438

მის.: მთაწმინდის რაიონი, ლეონიძის ქ. №1

შენიშვნა:

ექსპლიკაცია
- საკადასტრო საზღვარი
- წარმოსახვითი სამეზობლო მიწა
- კონსტრუქციული ელემენტი
- შემავსებელი
- გათბობა-კონდიციონერების განთავსების ადგილი
- წყალშემკრები მილი

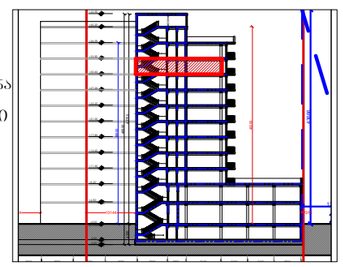

მრავალბინიანი საცხოვრებელი სახლი

მის: ქ. თბილისი, ევგენი მიქელაძის ქუჩა №9ა,
საკ: 01.13.03.023.089

CAD DWG File

ავტორი;არქიტექტორი: ლ.ქაგნიძე

არქიტექტორი: დ.პაპიძე

საავტორო უფლება:
ლ.ქაგნიძე

გეგმა
10 სართული
(საცხოვრებელი)

მასშტაბი:	1:150
ფორმატი:	A3
გვერდი:	08

შენობა-ნაგებობის უსაფრთხოების
წესებთანშესაბამისობის ანალიზი
(№41 დადგენილების შესაბამისად)

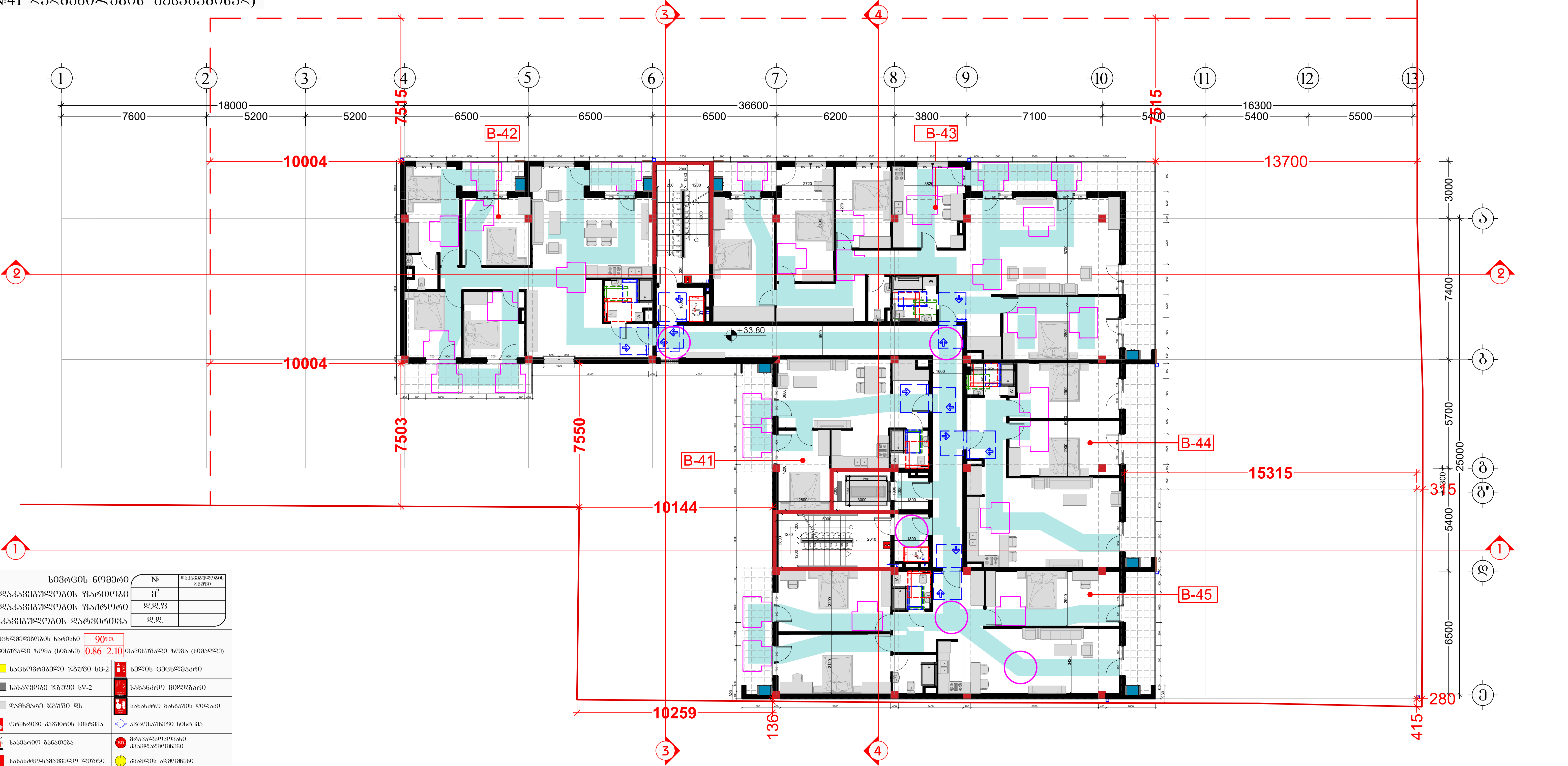

სივრცის ნომერი	№	დაკავებულობის ჯგუფი
დაკავებულობის ფართობი	მ²	
დაკავებულობის ფაქტორი	დ.დ.ფ	
დაკავებულობის დატვირთვა	დ.დ.	

ცეცხლმედეგობის ხარისხი 90წთ.

თავისუფალი ზომა (სიგანე) 0.86 | 2.10 თავისუფალი ზომა (სიმაღლე)

საცხოვრებელი ჯგუფი სც-2	ხელის ცეცხლმაქრი
სასაწყობე ჯგუფი სწ-2	სახანძრო მილდგარი
დამხმარე ჯგუფი დს	სახანძრო განგაშის ღილაკი
ორმხრივი კავშირის სისტემა	ავტოსაშხეფი სისტემა
საავარიო განათება	მრავალზოკოვანი კვამლადმომჩენი
სახანძრო-სამაშველო ლიფტი	კვამლის აღმომჩენი
გასასვლელი	მხედველობითი განგაშის სისტემა
წყლის დასალევი აპარატი	ხმოვანი განგაშის სისტემა
ხანძარმედეგობის ხარისხი	
მისაწვდომი სვლაგეზი	
გასასვლელთან მისადგომი მაქსიმალური სავალი მანძილი	
საერთო სავალი ბილიკი	

შემსრულებელი:
შპს "A-3"
ს/ნ 401978721

მის.: ქ.თბილისი, ზუგდიდის ქუჩა
№78 საქართველო, თბილისი

დამკვეთი:
შპს "გოჯი და კომპანია"
ს/ნ 204553438

მის.: მთაწმინდის რაიონი,
ლეონიძის ქ. №1

შენიშვნა:

ექსპლიკაცია

- საკადასტრო საზღვარი
- წარმოსახვითი სამეზობლო მიჯნა
- კონსტრუქციული ელემენტი
- შემავსებელი
- გათბობა-კონდიცირების განთავსების ადგილი
- წყალშემკრები მილი

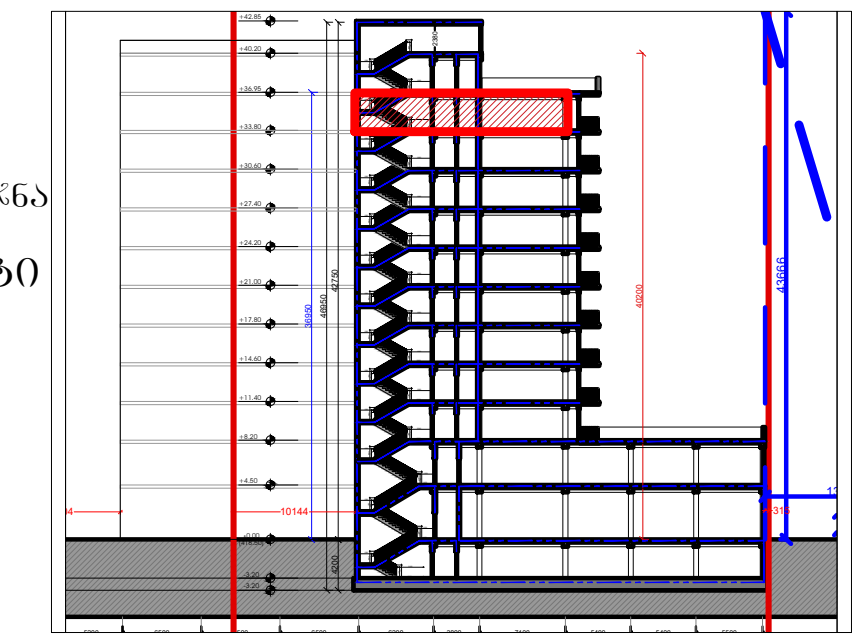

მრავალბინიანი
საცხოვრებელი სახლი

მის: ქ. თბილისი, ევგენი მიქელაძის ქუჩა №9ა,
საკ: 01.13.03.023.089

CAD DWG File

ავტორი;არქიტექტორი: ლ.ძაგნიძე

არქიტექტორი: დ.კაკიძე

საავტორო უფლება:
ლ.ძაგნიძე

გეგმა
11 სართული
(საცხოვრებელი)

მასშტაბი: 1:150
ფორმატი: A3
გვერდი: 08

შენობა-ნაგებობის უსაფრთხოების წესებთანშესაბამისობის ანალიზი (№41 დადგენილების შესაბამისად)

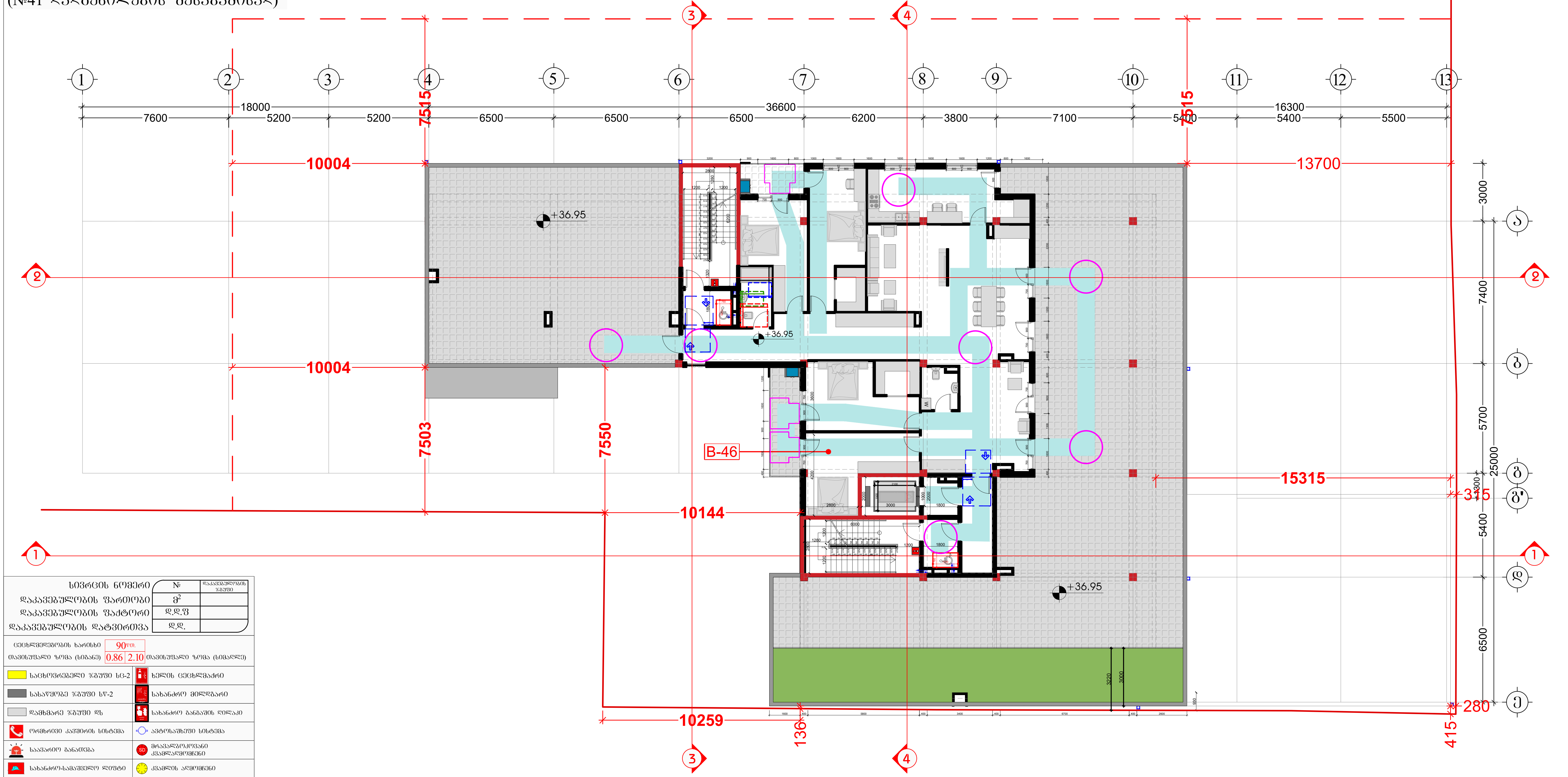

სივრცის ნომერი	№	დაკავებულობის ჯგუფი
დაკავებულობის ფართობი	$მ^2$	
დაკავებულობის ფაქტორი	დ.დ.ფ	
დაკავებულობის დატვირთვა	დ.დ.	

ცეცხლმედეგობის ხარისხი	90წთ.	
თავისუფალი ზომა (სიგანე)	0.86 | 2.10	თავისუფალი ზომა (სიმაღლე)

საცხოვრებელი ჯგუფი სც-2	ხელის ცეცხლმაქრი
სასაწყობე ჯგუფი სწ-2	სახანძრო მილდგარი
დამხმარე ჯგუფი დს	სახანძრო განგაშის ღილაკი
ორმხრივი კავშირის სისტემა	ავტოსაშხეფი სისტემა
საავარიო განათება	მრავალზოკოვანი კვამლადმომჩენი
სახანძრო-სამაშველო ლიფტი	კვამლის აღმომჩენი
Exit გასასვლელი	მხედველობითი განგაშის სისტემა
წყლის დასალევი აპარატი	ხმოვანი განგაშის სისტემა
ხანძარმედეგობის ხარისხი	
მისაწვდომი სვლაგეზი	
გასასვლელთან მისადგომი მაქსიმალური სავალი მანძილი	
საერთო სავალი ბილიკი	

შემსრულებელი:
შპს "A-3"
ს/ნ 401978721

მის.: ქ.თბილისი, ზუგდიდის ქუჩა №78 საქართველო, თბილისი

დამკვეთი:
შპს "გოკი და კომპანია"
ს/ნ 204553438

მის.: მთაწმინდის რაიონი, ლეონიძის ქ. №1

შენიშვნა:

ექსპლიკაცია

- საკადასტრო საზღვარი
- წარმოსახვითი სამეზობლო მიჯნა
- კონსტრუქციული ელემენტი
- შემავსებელი
- გათბობა-კონდიციონერების განთავსების ადგილი
- წყალშემკრები მილი

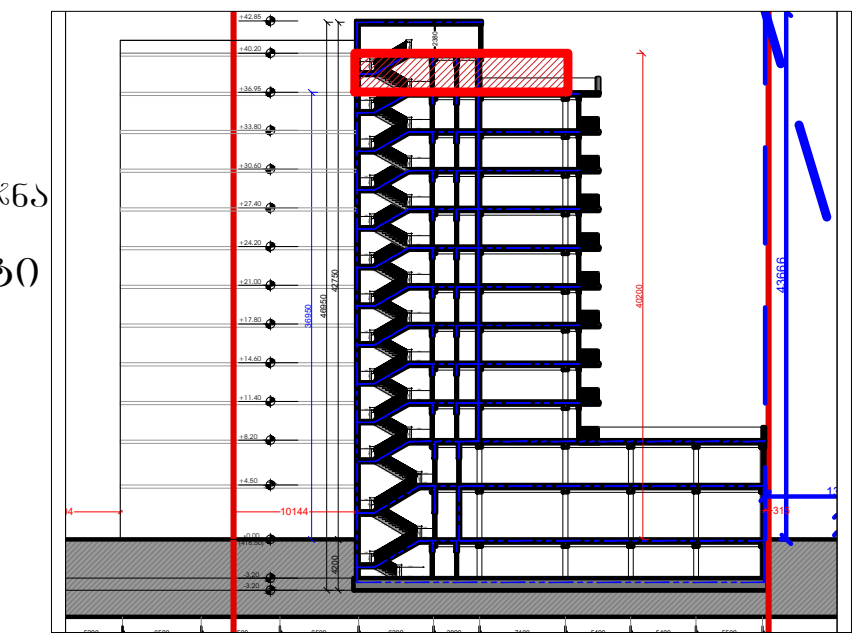

მრავალბინიანი საცხოვრებელი სახლი

მის: ქ. თბილისი, ევგენი მიქელაძის ქუჩა №9ა, საკ: 01.13.03.023.089

CAD DWG File

ავტორი;არქიტექტორი: ლ.ქაზნიძე

არქიტექტორი: დ.კაკაიძე

საავტორო უფლება: ლ.ქაზნიძე

გეგმა
12 სართული
(საცხოვრებელი)

მასშტაბი:	1:150
ფორმატი:	A3
გვერდი:	08

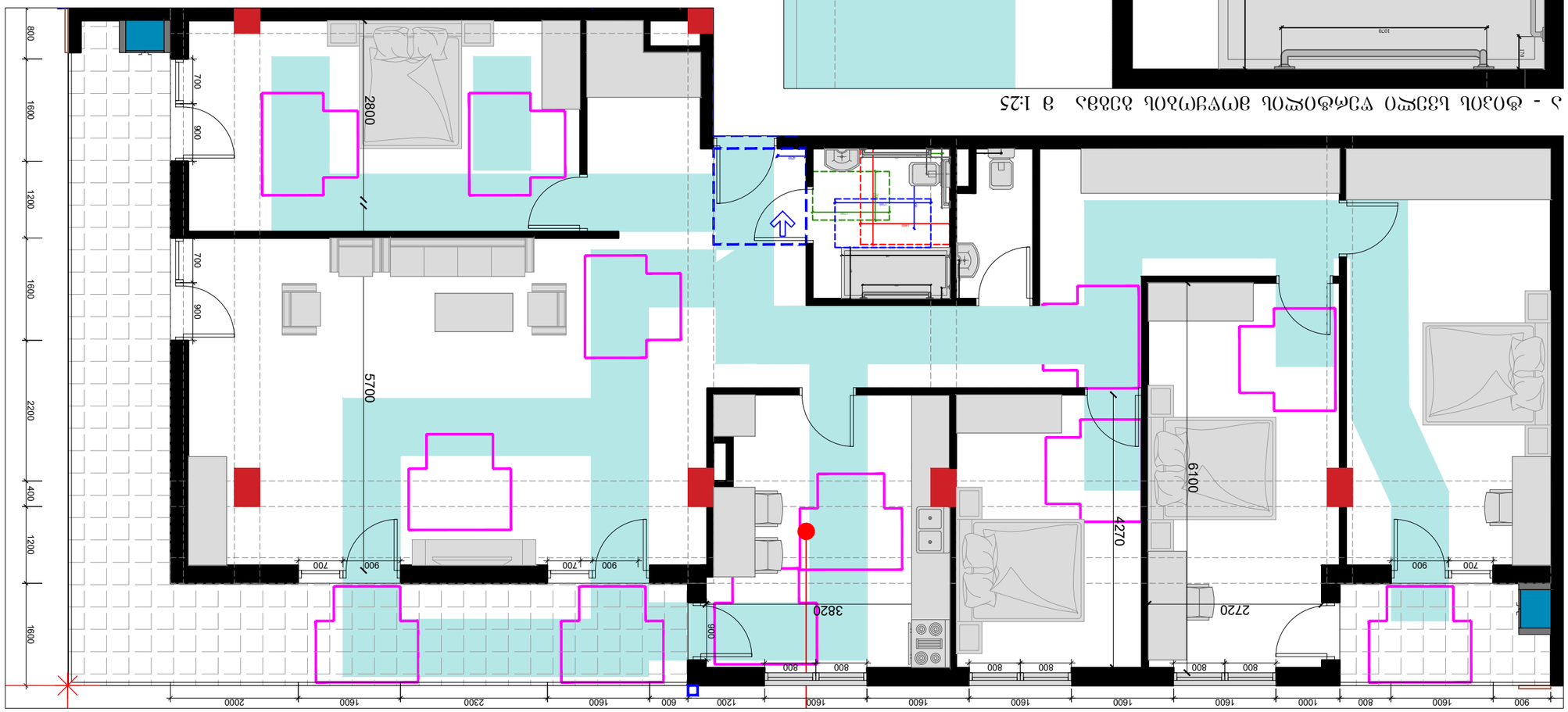
2800
5700
6100
4270
3820
2720
1600
1200
1600
2200
400
1200
1600
2000
1600
2300
1600
600
1200
1600
1600
1600
1600
1600
1000
800
1600
900
700
900
700
900
700
900
800
800
800
800
800
800
800
800
900
700
900
700
900
800
800
800
800
800
800
800
800

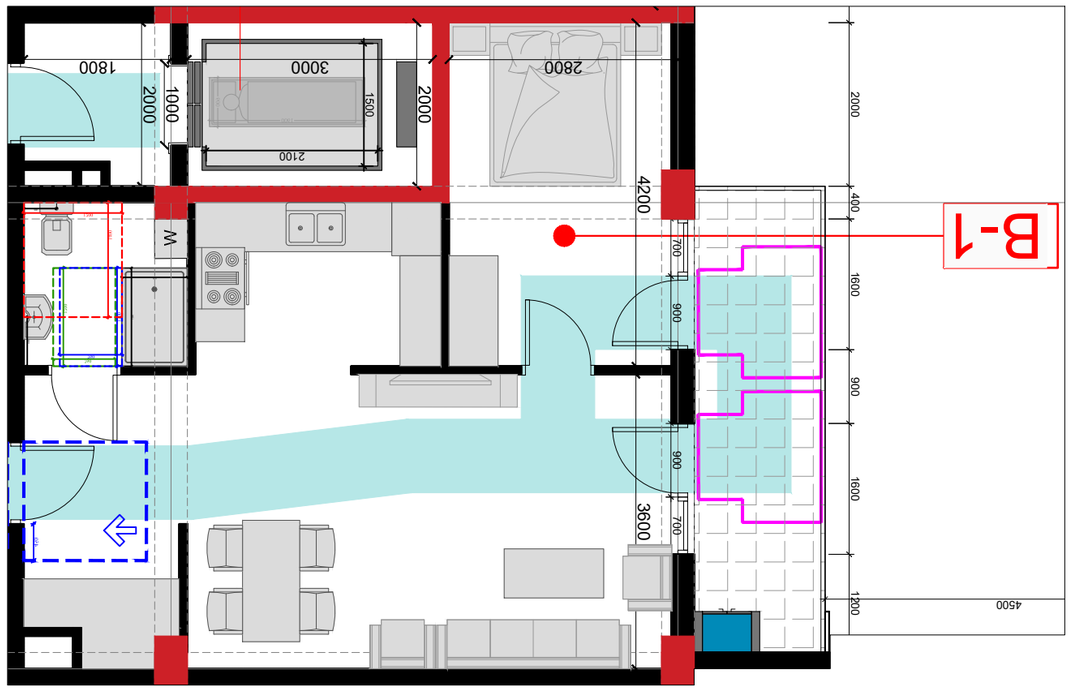

1 - фойэл ьэбэ №1 8 1:75

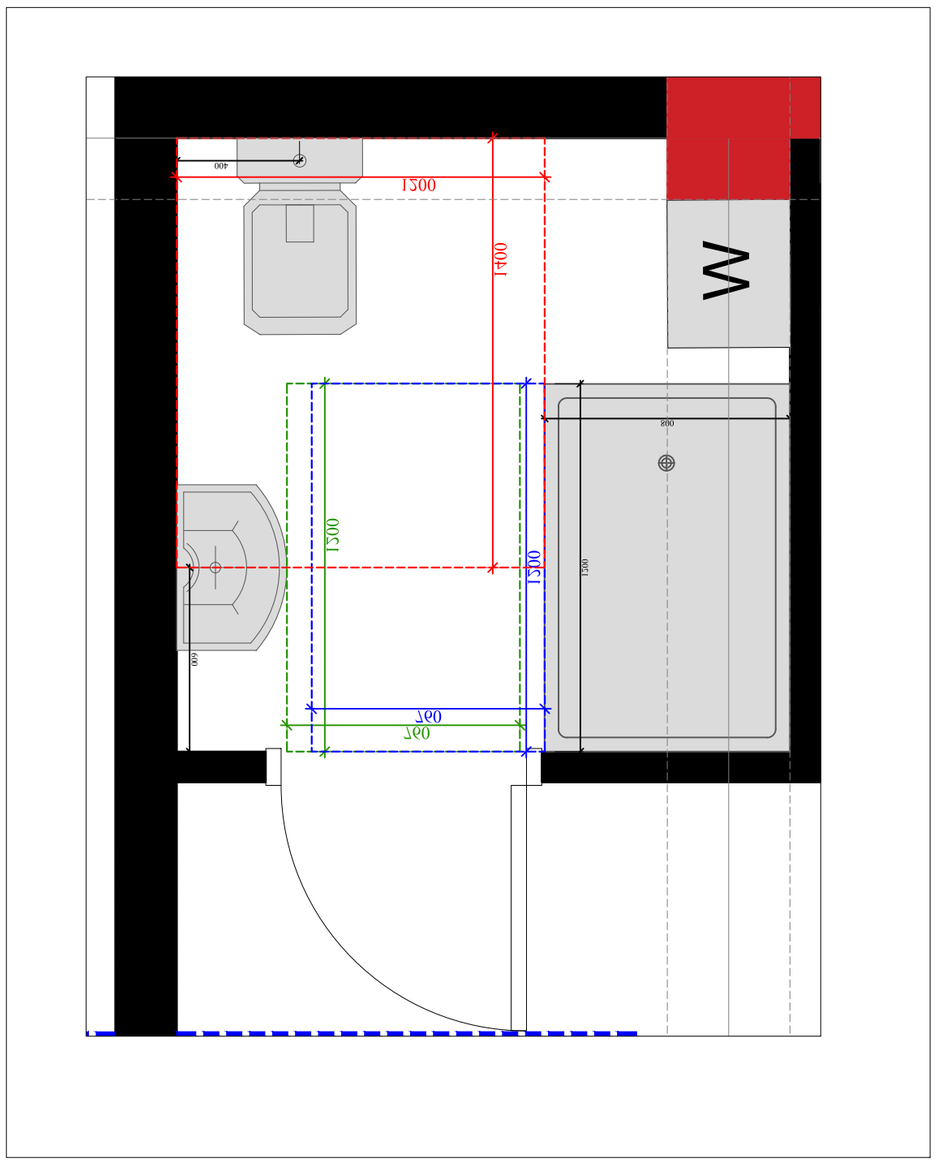

1 - фойэл цээсо ѕэлфойсэол ялѕѕоффэѕ оэѕццэлэл ялэлоф №1 8 1:20

ЭлЬцэѕоэлоѕ	
ьцЬфэѕ ч ялфцЬфэѕ цЬцѕэлфэѕ	
ѕэлфялцЬфэѕ цЬцѕэлфэѕ ялѕѕоф ялѕѕоф	
ѕэлфялцЬфэѕ ялѕѕоф	
ялфцЬфэѕ ялѕѕоф	
ѕэлфялцЬфэѕ ялѕѕоф ялѕѕоф	
ѕэлфялцЬфэѕ ялѕѕоф ялѕѕоф	
ѕэлфялцЬфэѕ ялѕѕоф ялѕѕоф	

эдцЬэѕоэлоѕ:

ѕэлфялцЬфэѕ ялѕѕоф ялѕѕоф	
ѕэлфялцЬфэѕ ялѕѕоф ялѕѕоф	
ѕэлфялцЬфэѕ ялѕѕоф ялѕѕоф	
ѕэлфялцЬфэѕ ялѕѕоф ялѕѕоф	
ѕэлфялцЬфэѕ ялѕѕоф ялѕѕоф	
ѕэлфялцЬфэѕ ялѕѕоф ялѕѕоф	
ѕэлфялцЬфэѕ ялѕѕоф ялѕѕоф	
ѕэлфялцЬфэѕ ялѕѕоф ялѕѕоф	

ѕэлфялцЬфэѕ ялѕѕоф ялѕѕоф

ООО «Архитектурная мастерская «Ковчег»
ОГРН 1024855343438
г. Липецк, ул. Космонавтов, д. 78 «А-3», оф. 1
тел.: 8 (4742) 77-77-77

Архитектурно-планировочная часть

Лист 01.13.03.23.089

Главный архитектор проекта:	Ковалёв
Разработал:	Ковалёв
Проверил:	Ковалёв
Н. контроль:	Ковалёв

CAD DWG File

Масштаб: 1:200
Формат: А3
Изм./№ док.: 08

Условные обозначения:

- Граница земельного участка
- Граница зоны с особыми условиями использования территории
- Здание проектируемое
- Здание существующее
- Здание существующее, сохраняемое
- Здание существующее, подлежащее сносу
- Ограждение проектируемое

Экспликация зданий и сооружений

Поз.	Наименование	Этажность	Кол.	Площадь застройки, м²	Общая площадь, м²	Строительный объем, м³	Примечание
1	Здание "Магазин"	1	1	1200,00	1200,00	6000,00	
2	Здание "Склад"	1	1	600,00	600,00	3000,00	
3	Здание "Офис"	2	1	400,00	800,00	4000,00	
4	Здание "Кафе"	1	1	300,00	300,00	1500,00	
5	Здание "Аптека"	1	1	250,00	250,00	1250,00	
6	Здание "Банк"	2	1	350,00	700,00	3500,00	
7	Здание "Почта"	1	1	200,00	200,00	1000,00	
8	Здание "Парикмахерская"	1	1	150,00	150,00	750,00	
9	Здание "Ремонт обуви"	1	1	100,00	100,00	500,00	
10	Здание "Ателье"	1	1	120,00	120,00	600,00	
11	Здание "Химчистка"	1	1	180,00	180,00	900,00	
12	Здание "Ремонт часов"	1	1	80,00	80,00	400,00	
13	Здание "Ремонт бытовой техники"	1	1	220,00	220,00	1100,00	
14	Здание "Ремонт мебели"	1	1	300,00	300,00	1500,00	
15	Здание "Ремонт ювелирных изделий"	1	1	90,00	90,00	450,00	
16	Здание "Ремонт велосипедов"	1	1	110,00	110,00	550,00	
17	Здание "Ремонт телевизоров"	1	1	130,00	130,00	650,00	
18	Здание "Ремонт холодильников"	1	1	140,00	140,00	700,00	
19	Здание "Ремонт стиральных машин"	1	1	160,00	160,00	800,00	
20	Здание "Ремонт пылесосов"	1	1	170,00	170,00	850,00	
21	Здание "Ремонт утюгов"	1	1	190,00	190,00	950,00	
22	Здание "Ремонт электроинструмента"	1	1	210,00	210,00	1050,00	
23	Здание "Ремонт компьютеров"	1	1	230,00	230,00	1150,00	
24	Здание "Ремонт мобильных телефонов"	1	1	240,00	240,00	1200,00	
25	Здание "Ремонт фотоаппаратов"	1	1	260,00	260,00	1300,00	
26	Здание "Ремонт музыкальных инструментов"	1	1	270,00	270,00	1350,00	
27	Здание "Ремонт спортивного инвентаря"	1	1	280,00	280,00	1400,00	
28	Здание "Ремонт детских колясок"	1	1	290,00	290,00	1450,00	
29	Здание "Ремонт игрушек"	1	1	310,00	310,00	1550,00	
30	Здание "Ремонт канцелярских товаров"	1	1	320,00	320,00	1600,00	
31	Здание "Ремонт книг"	1	1	330,00	330,00	1650,00	
32	Здание "Ремонт картин"	1	1	340,00	340,00	1700,00	
33	Здание "Ремонт ковров"	1	1	350,00	350,00	1750,00	
34	Здание "Ремонт мягкой мебели"	1	1	360,00	360,00	1800,00	
35	Здание "Ремонт корпусной мебели"	1	1	370,00	370,00	1850,00	
36	Здание "Ремонт кухонной мебели"	1	1	380,00	380,00	1900,00	
37	Здание "Ремонт детской мебели"	1	1	390,00	390,00	1950,00	
38	Здание "Ремонт офисной мебели"	1	1	400,00	400,00	2000,00	
39	Здание "Ремонт торговой мебели"	1	1	410,00	410,00	2050,00	
40	Здание "Ремонт барной мебели"	1	1	420,00	420,00	2100,00	
41	Здание "Ремонт ресторанной мебели"	1	1	430,00	430,00	2150,00	
42	Здание "Ремонт гостиничной мебели"	1	1	440,00	440,00	2200,00	
43	Здание "Ремонт больничной мебели"	1	1	450,00	450,00	2250,00	
44	Здание "Ремонт школьной мебели"	1	1	460,00	460,00	2300,00	
45	Здание "Ремонт детского сада"	1	1	470,00	470,00	2350,00	
46	Здание "Ремонт спортивного зала"	1	1	480,00	480,00	2400,00	
47	Здание "Ремонт бассейна"	1	1	490,00	490,00	2450,00	
48	Здание "Ремонт сауны"	1	1	500,00	500,00	2500,00	
49	Здание "Ремонт бани"	1	1	510,00	510,00	2550,00	
50	Здание "Ремонт прачечной"	1	1	520,00	520,00	2600,00	
51	Здание "Ремонт химчистки"	1	1	530,00	530,00	2650,00	
52	Здание "Ремонт ателье"	1	1	540,00	540,00	2700,00	
53	Здание "Ремонт обуви"	1	1	550,00	550,00	2750,00	
54	Здание "Ремонт часов"	1	1	560,00	560,00	2800,00	
55	Здание "Ремонт ювелирных изделий"	1	1	570,00	570,00	2850,00	
56	Здание "Ремонт велосипедов"	1	1	580,00	580,00	2900,00	
57	Здание "Ремонт телевизоров"	1	1	590,00	590,00	2950,00	
58	Здание "Ремонт холодильников"	1	1	600,00	600,00	3000,00	
59	Здание "Ремонт стиральных машин"	1	1	610,00	610,00	3050,00	
60	Здание "Ремонт пылесосов"	1	1	620,00	620,00	3100,00	
61	Здание "Ремонт утюгов"	1	1	630,00	630,00	3150,00	
62	Здание "Ремонт электроинструмента"	1	1	640,00	640,00	3200,00	
63	Здание "Ремонт компьютеров"	1	1	650,00	650,00	3250,00	
64	Здание "Ремонт мобильных телефонов"	1	1	660,00	660,00	3300,00	
65	Здание "Ремонт фотоаппаратов"	1	1	670,00	670,00	3350,00	
66	Здание "Ремонт музыкальных инструментов"	1	1	680,00	680,00	3400,00	
67	Здание "Ремонт спортивного инвентаря"	1	1	690,00	690,00	3450,00	
68	Здание "Ремонт детских колясок"	1	1	700,00	700,00	3500,00	
69	Здание "Ремонт игрушек"	1	1	710,00	710,00	3550,00	
70	Здание "Ремонт канцелярских товаров"	1	1	720,00	720,00	3600,00	
71	Здание "Ремонт книг"	1	1	730,00	730,00	3650,00	
72	Здание "Ремонт картин"	1	1	740,00	740,00	3700,00	
73	Здание "Ремонт ковров"	1	1	750,00	750,00	3750,00	
74	Здание "Ремонт мягкой мебели"	1	1	760,00	760,00	3800,00	
75	Здание "Ремонт корпусной мебели"	1	1	770,00	770,00	3850,00	
76	Здание "Ремонт кухонной мебели"	1	1	780,00	780,00	3900,00	
77	Здание "Ремонт детской мебели"	1	1	790,00	790,00	3950,00	
78	Здание "Ремонт офисной мебели"	1	1	800,00	800,00	4000,00	
79	Здание "Ремонт торговой мебели"	1	1	810,00	810,00	4050,00	
80	Здание "Ремонт барной мебели"	1	1	820,00	820,00	4100,00	
81	Здание "Ремонт ресторанной мебели"	1	1	830,00	830,00	4150,00	
82	Здание "Ремонт гостиничной мебели"	1	1	840,00	840,00	4200,00	
83	Здание "Ремонт больничной мебели"	1	1	850,00	850,00	4250,00	
84	Здание "Ремонт школьной мебели"	1	1	860,00	860,00	4300,00	
85	Здание "Ремонт детского сада"	1	1	870,00	870,00	4350,00	
86	Здание "Ремонт спортивного зала"	1	1	880,00	880,00	4400,00	
87	Здание "Ремонт бассейна"	1	1	890,00	890,00	4450,00	
88	Здание "Ремонт сауны"	1	1	900,00	900,00	4500,00	
89	Здание "Ремонт бани"	1	1	910,00	910,00	4550,00	
90	Здание "Ремонт прачечной"	1	1	920,00	920,00	4600,00	
91	Здание "Ремонт химчистки"	1	1	930,00	930,00	4650,00	
92	Здание "Ремонт ателье"	1	1	940,00	940,00	4700,00	
93	Здание "Ремонт обуви"	1	1	950,00	950,00	4750,00	
94	Здание "Ремонт часов"	1	1	960,00	960,00	4800,00	
95	Здание "Ремонт ювелирных изделий"	1	1	970,00	970,00	4850,00	
96	Здание "Ремонт велосипедов"	1	1	980,00	980,00	4900,00	
97	Здание "Ремонт телевизоров"	1	1	990,00	990,00	4950,00	
98	Здание "Ремонт холодильников"	1	1	1000,00	1000,00	5000,00	
99	Здание "Ремонт стиральных машин"	1	1	1010,00	1010,00	5050,00	
100	Здание "Ремонт пылесосов"	1	1	1020,00	1020,00	5100,00	

Ведомость элементов благоустройства

Поз.	Наименование	Кол.	Примечание
1	Скамья парковая	10	
2	Урна для мусора	5	
3	Фонарь уличный	8	
4	Велосипедная парковка	2	
5	Информационный стенд	1	
6	Детская площадка	1	
7	Спортивная площадка	1	
8	Беседка	1	
9	Цветник	3	
10	Газон	1	
11	Дорожка пешеходная	1	
12	Пандус	2	
13	Ограждение	1	
14	Шлагбаум	1	
15	Камера видеонаблюдения	4	
16	Система оповещения	1	
17	Пожарный гидрант	1	
18	Колодец смотровой	2	
19	Люк ливневой канализации	6	
20	Решетка водоприемная	4	
21	Бордюр дорожный	1	
22	Знак дорожный	2	
23	Разметка дорожная	1	
24	Парковка автомобильная	1	
25	Контейнер для мусора	2	
26	Туалет уличный	1	
27	Питьевой фонтанчик	1	
28	Скульптура	1	
29	Фонтан	1	
30	Пруд декоративный	1	
31	Мостик пешеходный	1	
32	Лестница наружная	1	
33	Подпорная стенка	1	
34	Ливневая канализация	1	
35	Водопровод	1	
36	Электроснабжение	1	
37	Освещение	1	
38	Видеонаблюдение	1	
39	Связь	1	
40	Интернет	1	
41	Телефония	1	
42	Радиофикация	1	
43	Часы уличные	1	
44	Флагшток	1	
45	Памятник	1	
46	Мемориальная доска	1	
47	Указатель улицы	1	
48	Указатель номера дома	1	
49	Почтовый ящик	1	
50	Газетница	1	
51	Вывеска	1	
52	Реклама	1	
53	Баннер	1	
54	Флаг	1	
55	Гирлянда	1	
56	Елка новогодняя	1	
57	Снегоуборочная техника	1	
58	Песок для посыпки	1	
59	Соль для посыпки	1	
60	Инвентарь уборочный	1	

Схема размещения элементов благоустройства

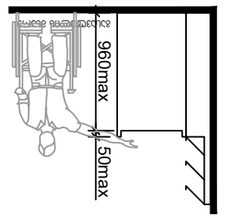

Схема размещения поручней

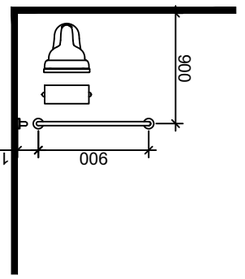

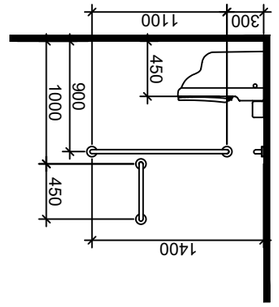

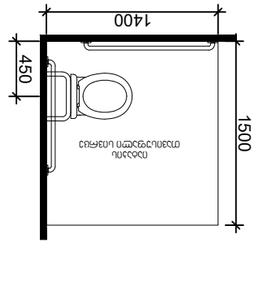

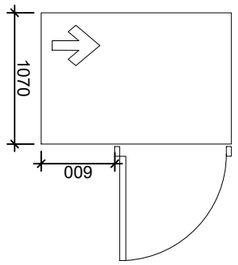

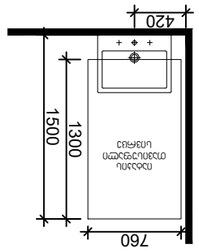

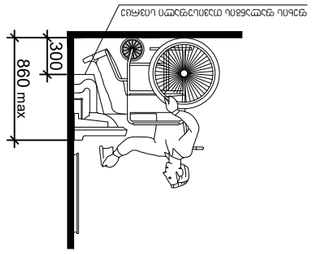

Схема размещения санузлов для инвалидов

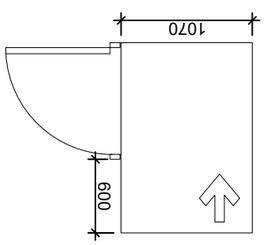

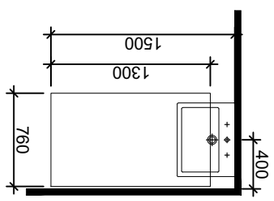

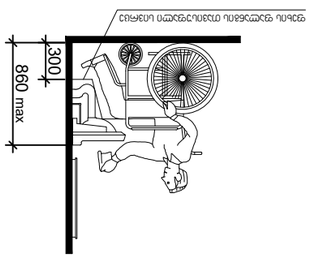

Схема размещения санузлов для инвалидов

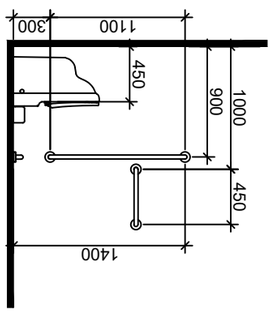

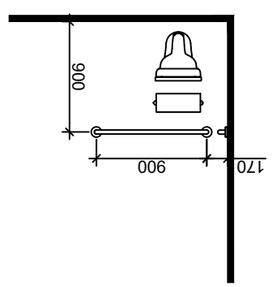

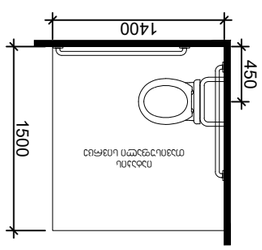

Схема размещения санузлов для инвалидов

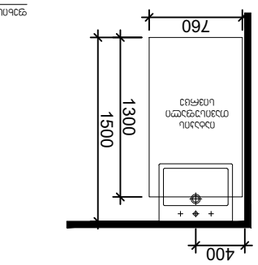

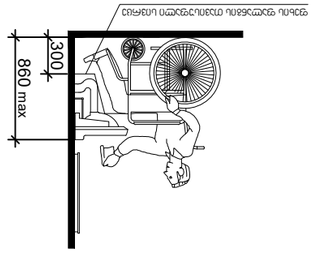

Схема размещения санузлов для инвалидов

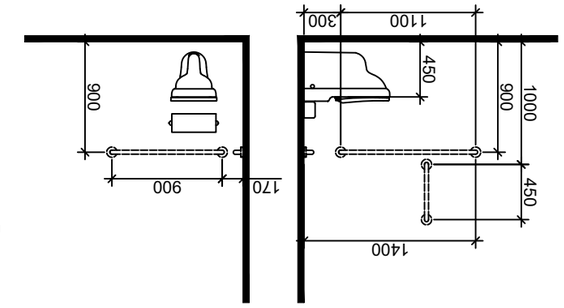

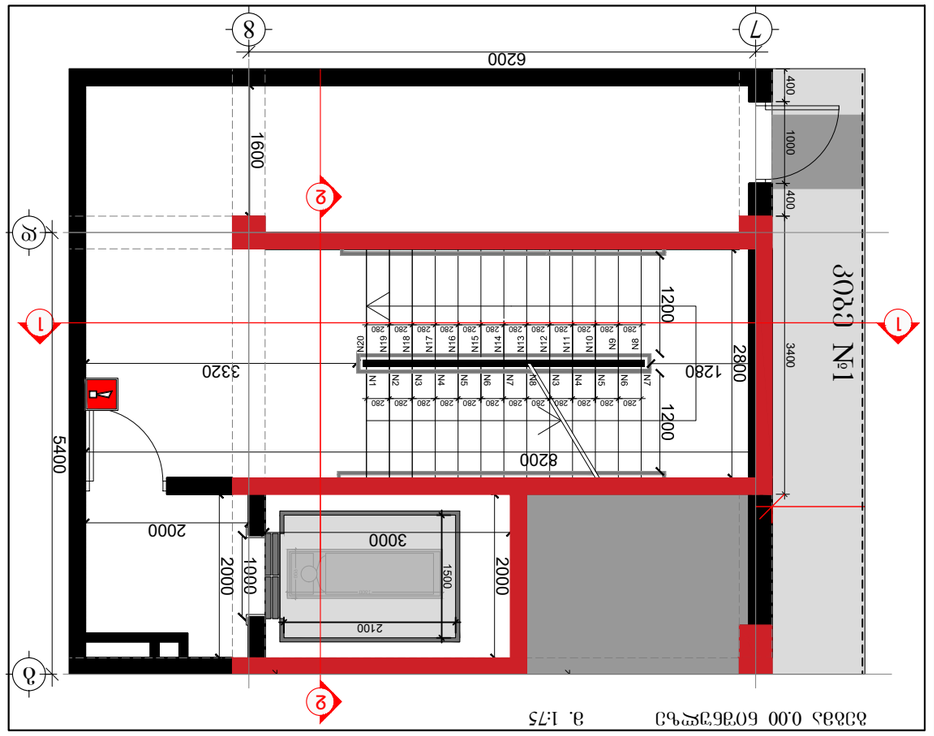
Ø18
Ø18
Ø18

ბეგმა ტიპიურ სართულზე მ. 1:75

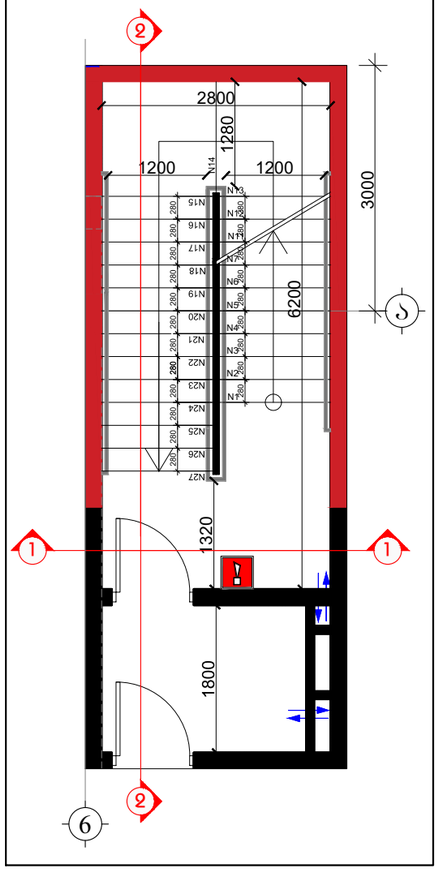

ბეგმა 0.00 ნიშნულზე მ. 1:75

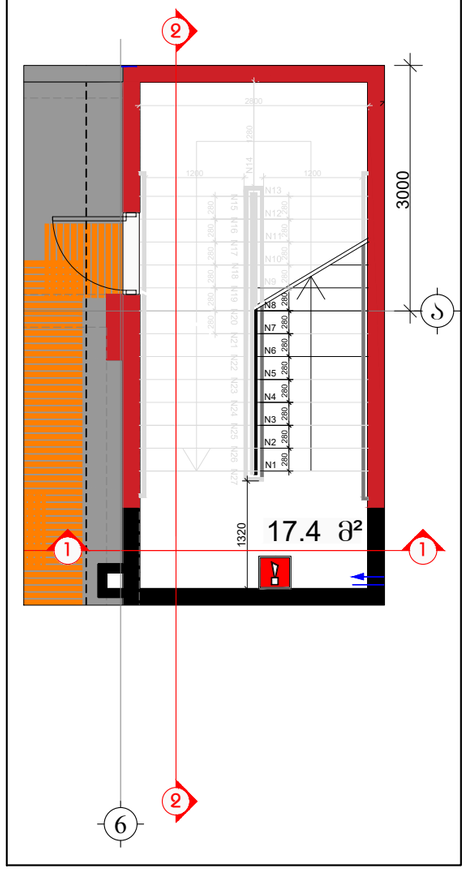

კიბე №3 ავტოფარეხიდან გასასვლელი ეზოში მ. 1:75

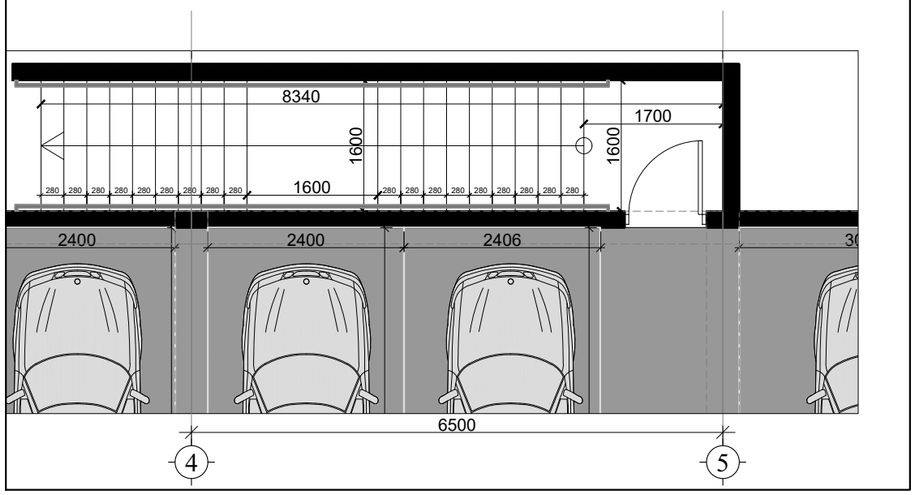

ჭრილი 1-1 მ. 1:200

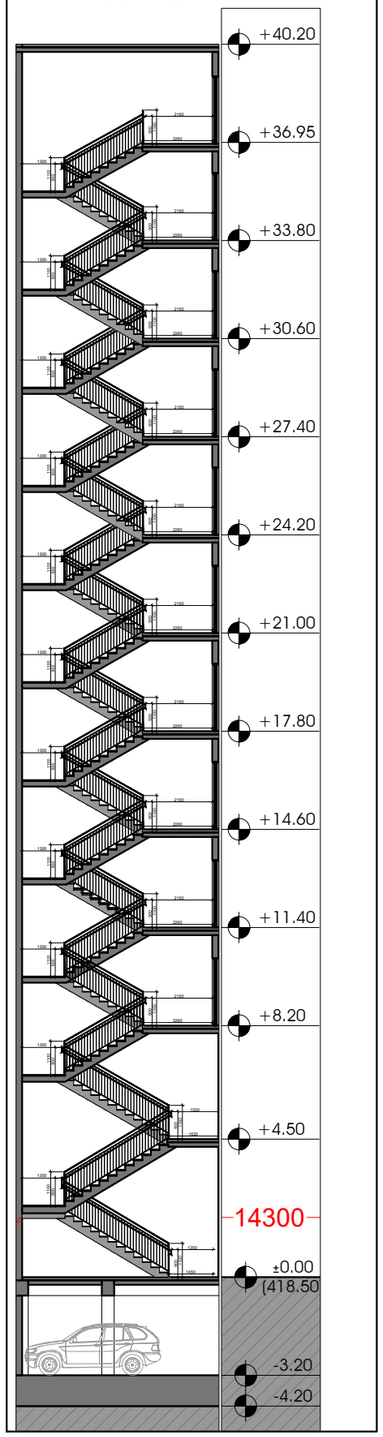

ჭრილი 2-2 მ. 1:200

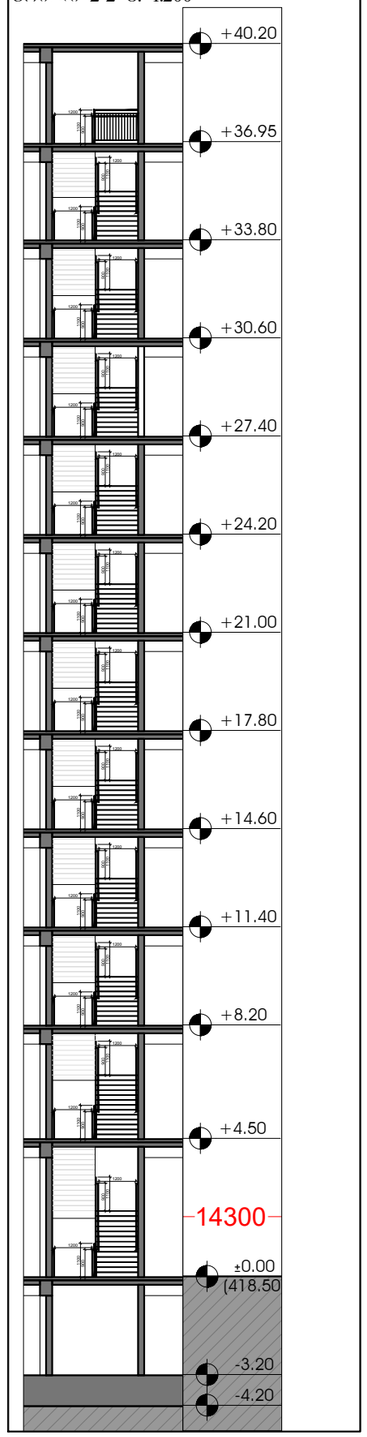

ჭრილი 1-1 მ. 1:50

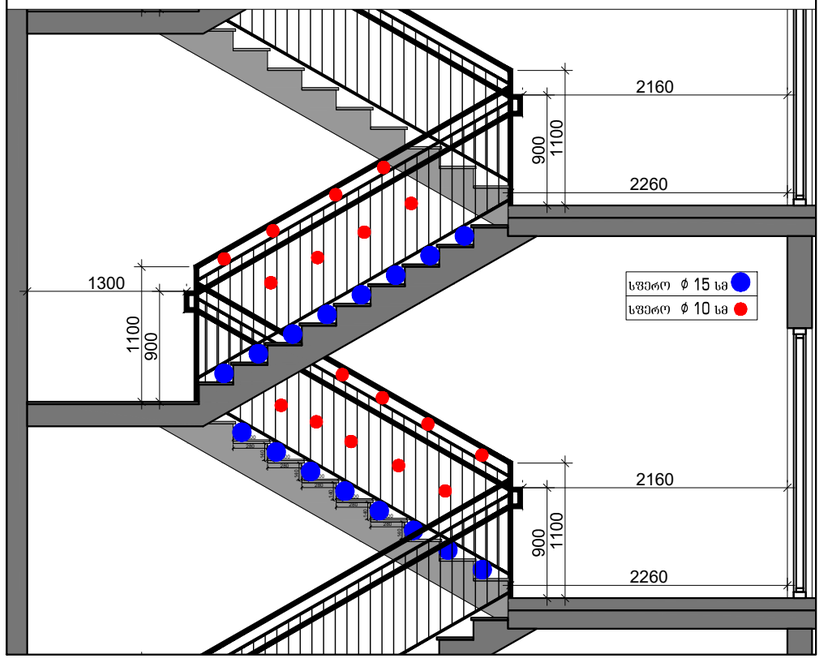

ჭრილი 2-2 მ. 1:50

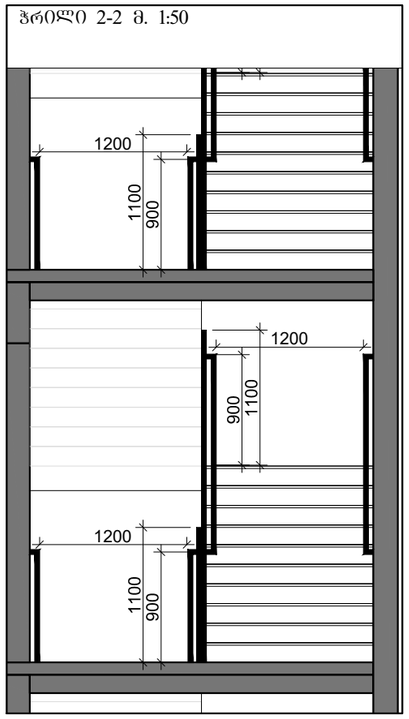

საფეხურის მოწყობის დეტალიზაცია მ. 1:20

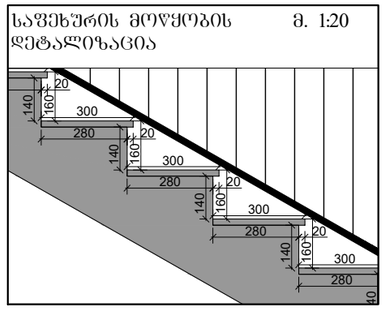

სახელურის მოწყობის დეტალიზაცია მ. 1:10

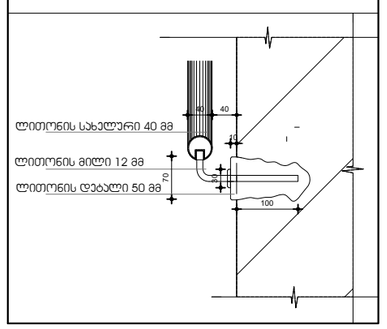

შემსრულებელი:
შპს "A-3"
ს/ნ 401978721

მის.: ქ.თბილისი, ზუგდიდის ქუჩა №78 საქართველო, თბილისი

დამკვეთი:
შპს "ვოკი და კომპანია"
ს/ნ 204553438

მის.: მთაწმინდის რაიონი, ლეონიძის ქ. №1

შენიშვნა:

ექსპლიკაცია

- საკადასტრო საზღვარი
- წარმოსახვითი სამეზობლო მიწნა
- კონსტრუქციული ელემენტი
- შემავსებელი
- გათბობა-კონდიციონერების განთავსების ადგილი
- წყალშემკრები მილი

მრავალბინიანი საცხოვრებელი სახლი

მის: ქ. თბილისი, ევგენი მიქელაძის ქუჩა №9ა, ს/კ: 01.13.03.023.089

CAD DWG File

ავტორი;არქიტექტორი: ლ.ქაგნიძე

არქიტექტორი: დ.პაპიძე

საავტორო უფლება: ლ.ქაგნიძე

არქიტექტურული დეტალები (კიბის შ%რედი №2)

მასშტაბი:	1:200
ფორმატი:	A3
გვერდი:	08

ლიფტის ჭრილი მ. 1:200

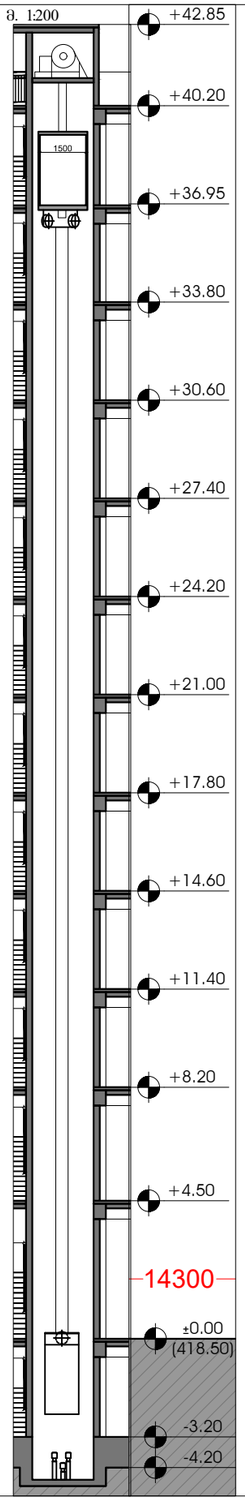

ლიფტის მოწყობის დეტალიზაცია

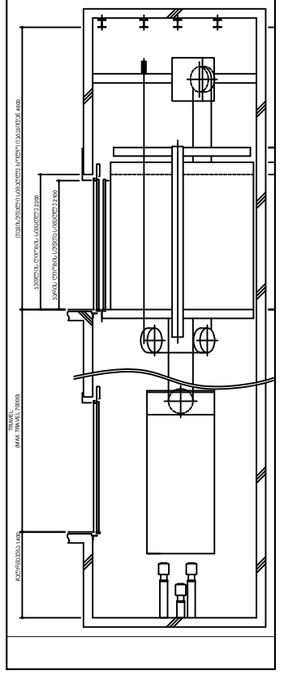

ლიფტის კარის მოწყობა

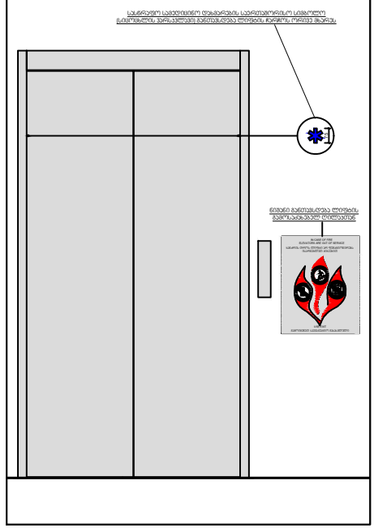

ავტო პანდუსის ბეჭდა მ. 1:100

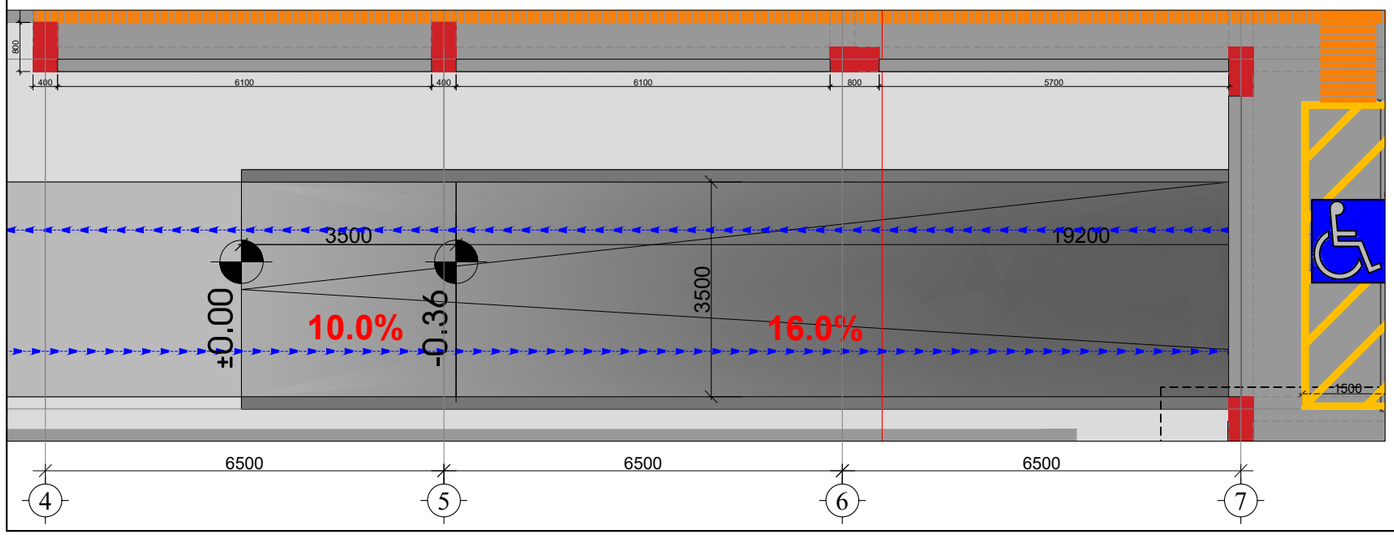

ავტო პანდუსის ჭრილი მ. 1:100

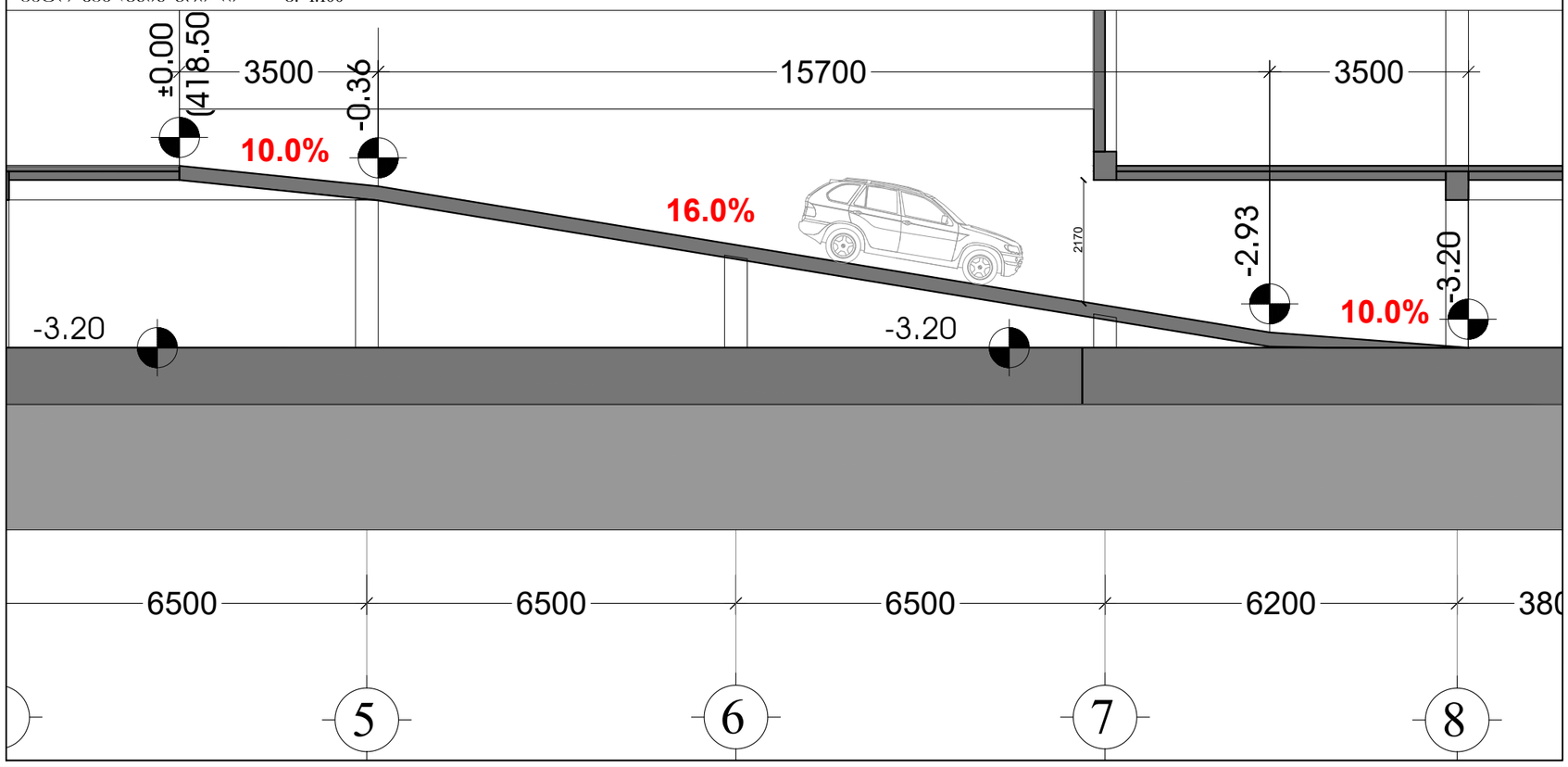

შემსრულებელი:
შპს "A-3"
ს/ნ 401978721

მის.: ქ.თბილისი, ზუგდიდის ქუჩა №78 საქართველო, თბილისი

დამკვეთი:
შპს "გოჯი და ჯომბანია"
ს/ნ 204553438

მის.: მთაწმინდის რაიონი, ლეონიძის ქ. №1

შენიშვნა:

ექსპლიკაცია

- საკადასტრო საზღვარი
- წარმოსახვითი სამეზობლო მიწა
- კონსტრუქციული ელემენტი
- შემავსებელი
- გათბობა-კონდიცირების განთავსების ადგილი
- წყალშემკრები მილი

მრავალბინიანი საცხოვრებელი სახლი

მის: ქ. თბილისი, ევგენი მიქელაძის ქუჩა №9ა, საკ: 01.13.03.023.089

CAD DWG File

ავტორი;არქიტექტორი: ლ.ქაგნიძე

არქიტექტორი: დ.პაპიძე

საავტორო უფლება: ლ.ქაგნიძე

არქიტექტურული დეტალები

მასშტაბი: 1:200
ფორმატი: A3
გვერდი: 08

ISBN 978-5-4311-0123-4
Б/Ф 401978721
ЗАО «Издательство «Альфа-Принт»
Б/Ф 20455343 8
ООО «Строительная компания «Восход»
Б/Ф 4019787 21

Альбом чертежей архитектурных решений

Том 3. Раздел АР. Книга 1. Часть 2

Альбом чертежей архитектурных решений

Альбом чертежей архитектурных решений

Альбом чертежей архитектурных решений