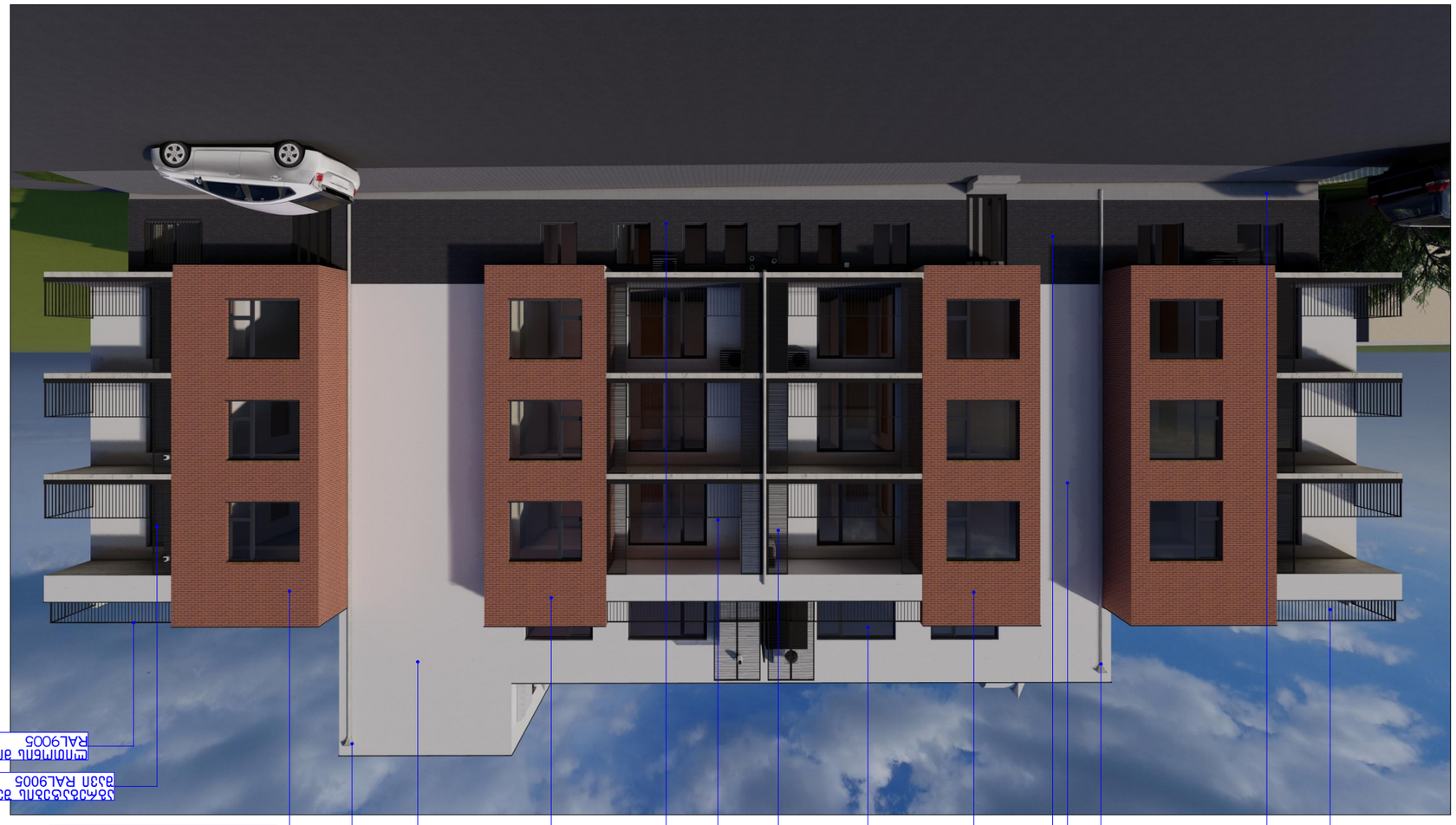
ՀԱՅԱՍՏԱՆԻ ԱՆԴԱՄԱՅԻՆ ՀԱՆՐԱՊԵՏՈՒԹՅԱՆ ՀԱՄԱՅՆՔԱՅԻՆ ԾԱՌԱՅՈՒԹՅՈՒՆՆԵՐԻ ՆԱԽԱՐԱՐՈՒԹՅԱՆ ՇԵՆՔԻ ՄՈՒՏՔԻ ՀԱՄԱՐ ՊԱՀԱՆՋՎՈՂ ՊԱՐԱՐՈՒԹՅԱՆ ՀԱՄԱՐ ՆԱԽԱՏԵՍՎԱԾ ՄԱՍՆԱՎՈՐ ՇԵՆՔԵՐԻ ՄԱՍԻՆ ԿԱՆՈՆԱԿԱՐԳԻ ՆԱԽԱԳԾԻ ՀԱՄԱՁԱՅՆԵՑ


ցոդմեցնել ալյումինե պատվածք գույնը՝ RAL9016
մուտքի խմբային լուսամփոփ
ներքին լուսավորության լամպ
ներքին լուսավորության լամպ
ներքին լուսավորության լամպ



ремонтный электрощит			
г. Новосибирск, Советский район #9; ул: 01.14.16.015.340			
Архитектурно-строительный раздел			
ген. архитектор проекта	Ю. Александрович		
зав.отдела	Л. Семенович		
Архитектура	Стадия	Лист	Листов
		--	--
ф.з.Ц. "Архитектоника"			
			24



ფოხმატი A3

ჰიხობითი ალნიშვნები

მიავალბინიანი სასხოვხებელი სახლი

ქ. თბილისი, ხომლის ქუჩა #9; ს/ს: 01.14.16.015.340

აქსონომეტხიული ხედი

მთ. აიქიტექტოხი	თ მუხვანიძე	
ავტოხი	ა. ლომსაძე	
მასშტაბი	ფუხსელი	ფუხსლები
=:=	--	--
შ.პ.ს "აიქიტოლებიუმი"		თახილი
		__ __ 24



ինֆոգրաֆիկ ՌՑ

ՀԱՅԱՍՏԱՆԻ ՀԱՆՐԱՊԵՏՈՒԹՅԱՆ ԵՐԵՎԱՆ

ք. Երևան, Աբովյան 1/1, Երևան քաղաք 2025 #9; ծ/հ: 01.14.16.015.340

Հանրային քննարկման նյութ

ՀՀ. նախագահի գրասենյակ	Ի. ՀՈՎՀԱՆՆԻՍՅԱՆ	
Հայտնի	Հ. ՍԻՄՈՆՅԱՆ	
Հանձնաժողով	Ղեկավարող	Ստորագրություն
=:=	--	--
Ճ.Յ.Ն. "Նախագծահետազոտական"		Մասնակցություն
		-- -- 24



ՀԱՅԱՍՏԱՆԻ ՀԱՆՐԱՊԵՏՈՒԹՅԱՆ ԼՈՌՈՒ ՄԱՐԶԻ ՀԱՄԱՅՆՔՆԵՐԻ ԱՎԱԳԱՆՈՒ ՇԵՆՔԵՐԻ ՆԱԽԱԳԾԱՅԻՆ ՓԱՍՏԱԹՂԹԵՐ	
ք. Ստեփանավան, Եղեգնաձոր խճ. #9; Ա/հ: 01.14.16.015.340	
ՎԱՃԱՌՔԻ ՊԱՅՄԱՆԱԳԻՐ	
ՀԱՄԱՀԵՂԻՆԱԿ	Մ Ազատ Հովհաննիսյան
ՀԱՍՏԱՏԱԳԻՐ	Ս. Ստեփանյան
ՊԱՏՎԻՐԱՏՈՒ	Ա.Ա. Ավետիսյան
ՀԱՍՏԱՏՈՒՄ Է	
ՀԱՄԱՀԵՂԻՆԱԿ	Ա.Ա. Ավետիսյան
ՀԱՍՏԱՏԱԳԻՐ	Ս. Ստեփանյան
ՊԱՏՎԻՐԱՏՈՒ	
ՀԱՍՏԱՏՈՒՄ Է	
ՀԱՄԱՀԵՂԻՆԱԿ	
ՀԱՍՏԱՏԱԳԻՐ	
ՊԱՏՎԻՐԱՏՈՒ	
ՀԱՍՏԱՏՈՒՄ Է	
Ա.Ց.Ա. "ՀԱՅԱՍՏԱՆԻ ՀԱՆՐԱՊԵՏՈՒԹՅԱՆ ՀԱՄԱՅՆՔՆԵՐԻ ՎԱՃԱՌՔԻ ՊԱՅՄԱՆԱԳԻՐ"	
ՄԱՍՇՏԱԲ	
— — 24	

ՀԱՄԱՅՆՔՆԵՐԻ ՎԱՃԱՌՔԻ ՊԱՅՄԱՆԱԳԻՐ

ՓՈՍՏԱԹՂԹԱՅԻՆ ՇԵՆՔԵՐԻ ՆԱԽԱԳԾԱՅԻՆ

ԱՐՁԱՆԱԳՐՈՒԹՅՈՒՆ

Ա3 ՀԱՏԱԿԱՐԳԱՅԻՆ