ქვედა ნაწილის ფილის ბეტონირების ტექნოლოგიური რუკა

ზოგადი ნაწილი

ქვედა ნაწილის ფილის ბეტონირების ტექნოლოგიური რუკა შედგენილია ბეტონირების სამუშაოების ეფექტური და უსაფრთხო წარმოების მიზნით. ბეტონირების სამუშაოები უნდა ჩატარდეს ამ ტექნოლოგიური რუკის მოთხოვნების სრული დაცვით.

ტექნოლოგიური რუკის მიხედვით ბეტონირების სამუშაოების დაწყებამდე 24 საათით ადრე ტექნიკური ზედამხედველის მიერ უნდა შემოწმდეს ბეტონირების ობიექტის მზადყოფნა.

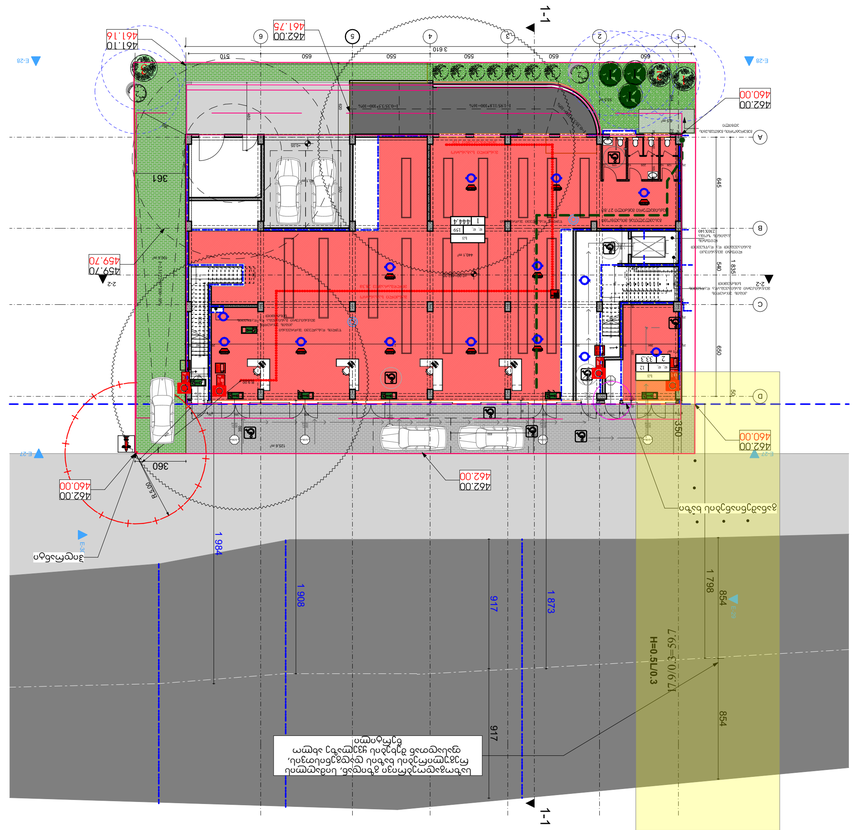

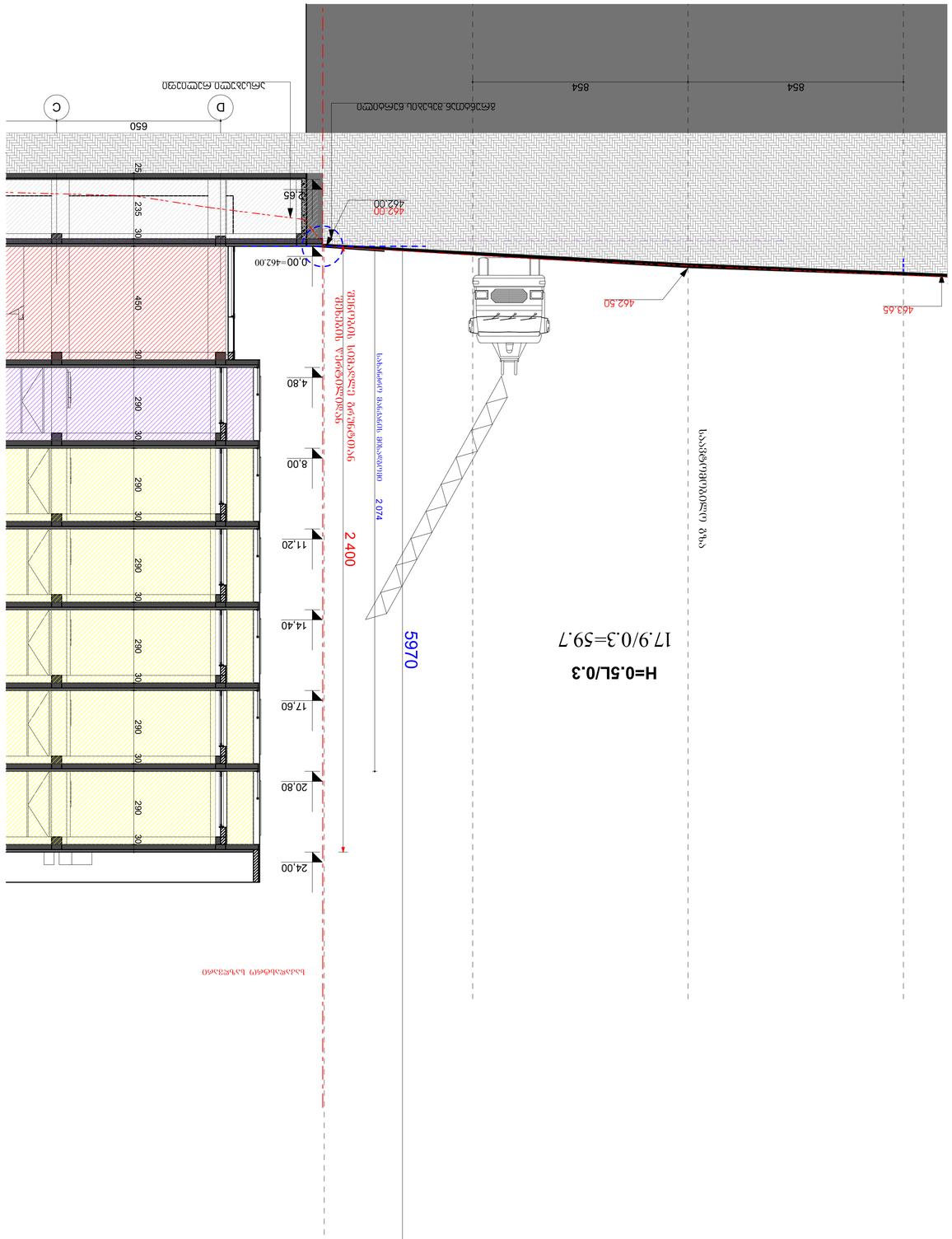

ავტორი	გვარი, სახელი, ხელმოწერა		
ტექნიკური ზედამხედველი			
ტექნიკური ხელმძღვანელი			
ტექნიკური ხელმძღვანელი			
ტექნიკური ხელმძღვანელ