ს ა ვ ე რ ი ს ა ე თ ი ლ მ ო წ ყ ო ბ ი ს პ რ ო ე ქ ტ ი

ს.ა - 01.12.12.029.055

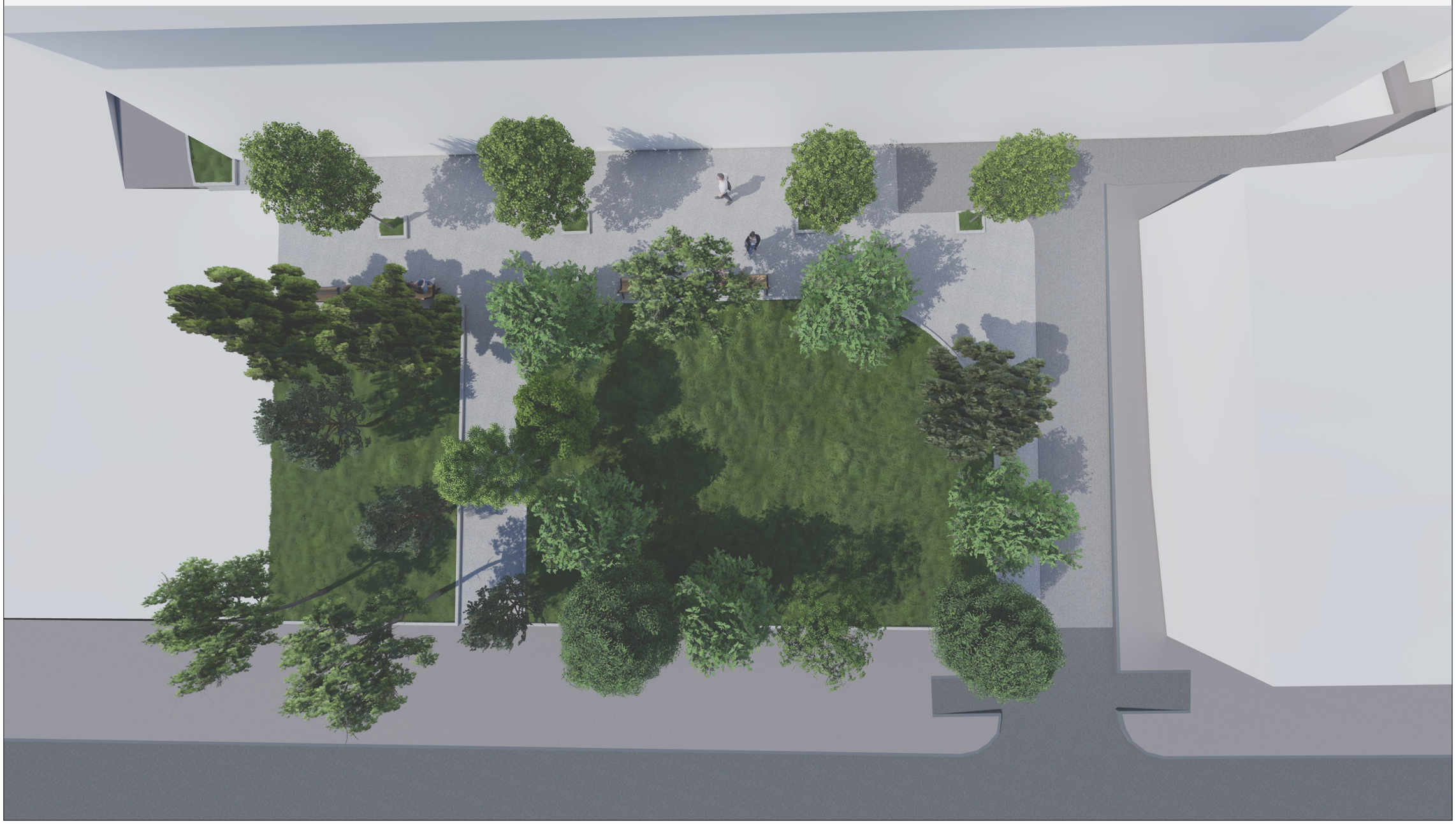

თბილისი 2025 წელი

ქ. თბილისი, ცოტნე დადიანის ქუჩა №100,

გენერალური გეგმა

ნაკვეთის საზღვარი

საპროექტო შენობა

ტროტუარი

საავტომობილო გზა

საფეხმავლო ბილიკი - მოსწორებული ბეტონი

საფეხმავლო ბილიკი - მოიარწყლება თეთრი დეკორატიული ქვით

გამწვანება

შშმ პირის სვლაგეზი

არსებული ფოთლოვანი ხე

არსებული წიწვოვანი ხე

დასარგავი ხე

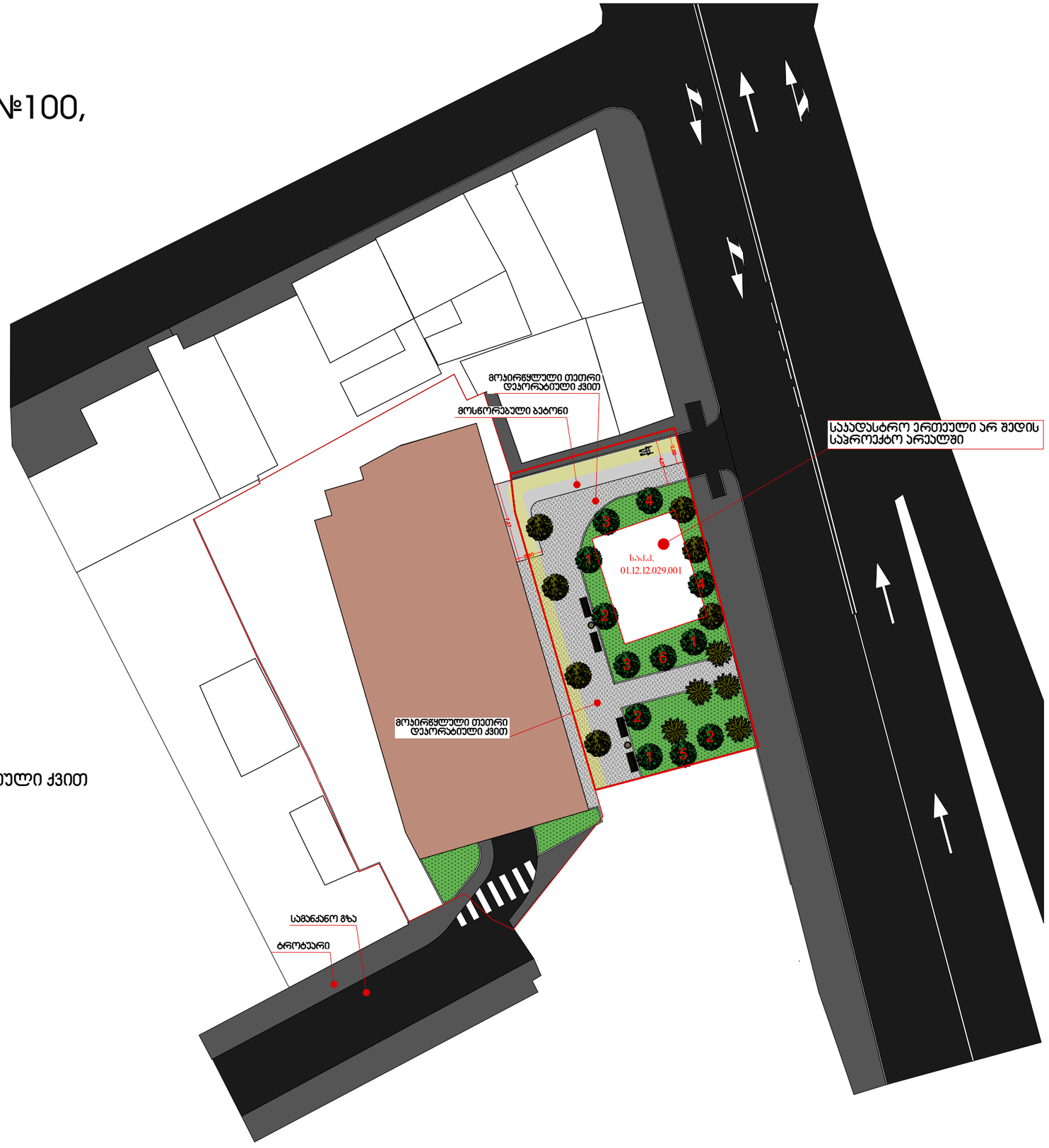

მცენარეთა ექსპლიკაცია სკვერისთვის

№	მცენარეთა დასახელება		რაოდენობა	ფორმა	სიმაღლე	ღეროს გარშემოწ.	სასიცოცხლო ფორმა	შენიშვნა
1	ნეკერჩხალი ჭადარფოთოლა	Acer Platanoides	3	Standard	3.50მ.-დან	18სმ.-დან	ფოთლოვანი ხე	ფოთოლმცვენი
2	იტალიური ფიჭვი	Pinus Pinea	3	Standard	3.50მ.-დან	18სმ.-დან	წიწვიანი ხე	მარადმწვანე
3	იფანი ჩვეულებრივი	Fraxinus exselsior	2	Standard	3.50მ.-დან	18სმ.-დან	ფოთლოვანი ხე	ფოთოლმცვენი
4	რობინია (ფრიზია)	Robinia Pseudoacacia frisia	2	Standard	3.50მ.-დან	18სმ.-დან	ფოთლოვანი ხე	ფოთოლმცვენი
5	მარადმწვანე მუხა	Quercus ilex	1	Standard	3.50მ.-დან	18სმ.-დან	წიწვიანი ხე	მარადმწვანე
6	მუხა ევროპული	Quercus robur	1	Standard	3.50მ.-დან	18სმ.-დან	ფოთლოვანი ხე	ფოთოლმცვენი
7	ბაზონი ჩვეულებრივი	Lawn	392					

ტერიტორიაზე ბასაშენებელი მწვანე ნარგავები უნდა აკმაყოფილებდეს შემდეგ კრიტერიუმებს:

ხის ნერგი გამოზრდილი უნდა იყოს სანერგეში, სწორი ფორმის მჭონე მთავარი ღეროთი მარადმწვანე ხეები (როგორც წიწვოვანი ასევე ფოთლოვანი) დაფესვიანებული შესაბამისი ზომის კონტეინერში არანაკლებ 65 ლიტრი (CLT).
წიწვოვანი ნარგავის დარგვის შემთხვევაში (გარდა იტალიური ფიჭვისა, მასზე ვრცელდება ფოთლოვანი ხეების პარამეტრები),
სიმაღლე უნდა იყოს არანაკლებ 3 მეტრი, მთავარი ღერო უნდა იყოს სწორი ფორმის, ღეროს გარშემოწერილობა CIRC არანაკლებ 0,16მ,
ფესვის ქალიდან 0,1მ. სიმაღლეზე. ვარჯის დიამეტრი არანაკლებ 0,7მ. ვარჯი უნდა იყოს ყველა მხრიდან სიმეტრიულად განვითარებული;
ძოთანში დაფესვიანებული; მისი განტოტვა უნდა იწყებოდეს ფესვის ქალიდან არაუმეტეს 0,25მ. სიმაღლეზე.
ფოთლოვანი ნარგავის დარგვის შემთხვევაში სიმაღლე უნდა იყოს არანაკლებ 3,5 მეტრი, მთავარი ღერო უნდა იყოს სწორი ფორმის, ღეროს გარშემოწერილობა CIRC არანაკლებ 0,18მ, ფესვის ქალიდან 1,0 მეტრის სიმაღლეზე. ვარჯის დიამეტრი არანაკლებ 0,7მ; მისი განტოტვა უნდა იწყებოდეს მცენარის ფესვის ქალიდან არანაკლებ 1,8 მეტრის. სიმაღლეზე; ვარჯი უნდა იყოს ყველა მხრიდან სიმეტრიულად განვითარებული.

ალტერნატიული მცენარეები

1	უნაბრული ცაცხვი	Tillia tomentosa
2	კვიდო იაპონური	Ligustrum iaponicum
3	სოფორა იაპონური	Sophora Japonicum
4	წითელი ტყემალი	Prunus pissardii nigra
5	ცხენისწაბლი ჩვეულ. ბაუმანის	Aesculus hippocastanum Baumanii
6	აკაკი კავკასიური	Celtis caucasica

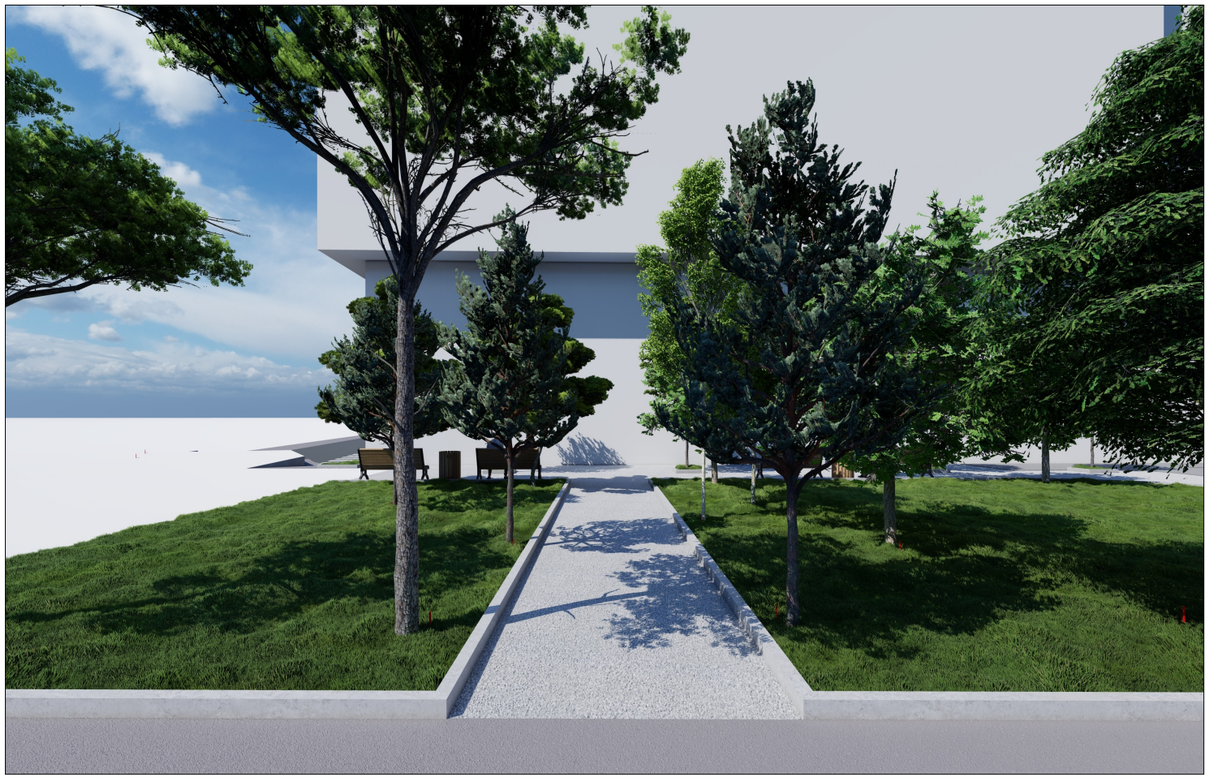







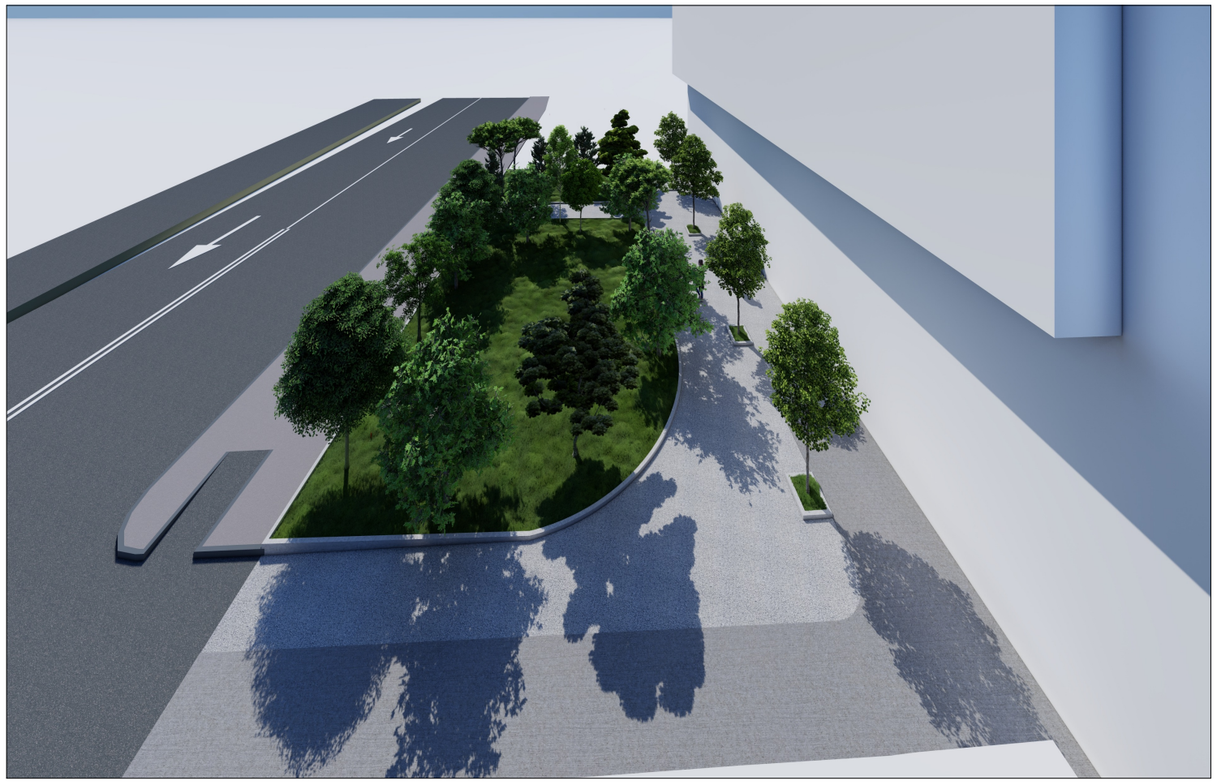



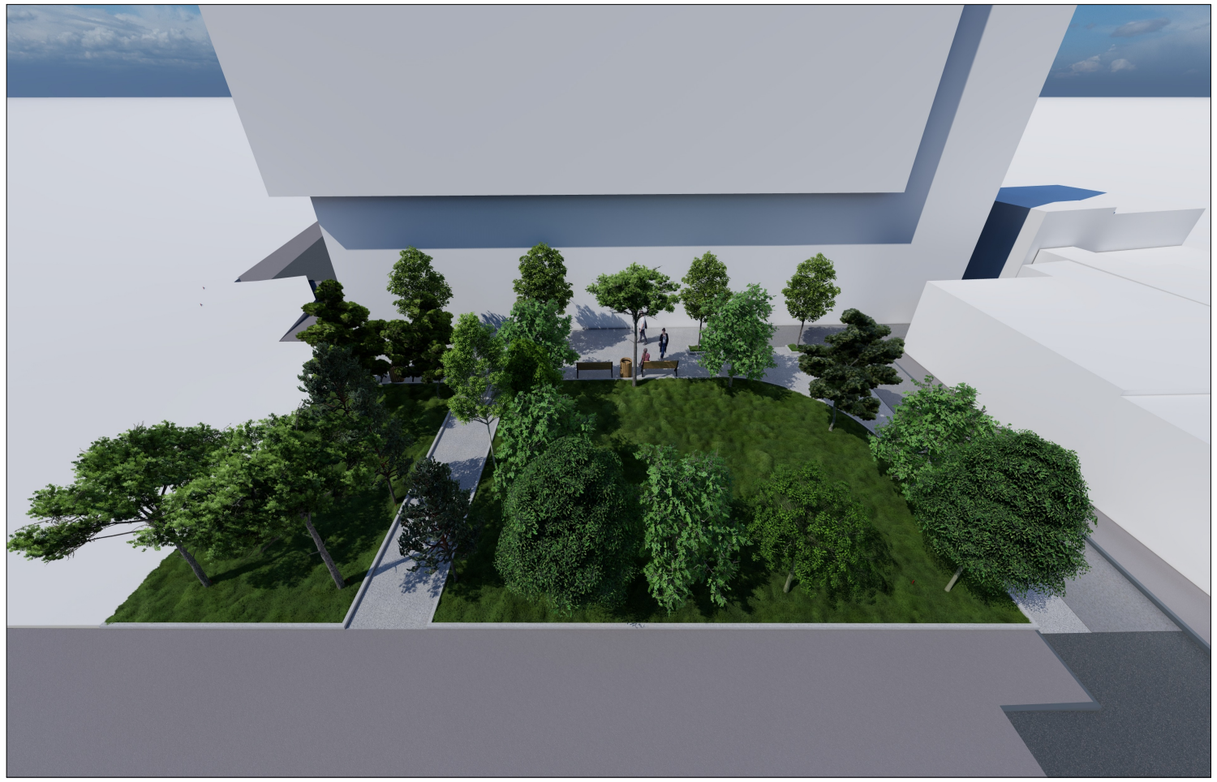



დასარგავი ხეები შეირჩევა აღნიშნული ჩამონათვალიდან

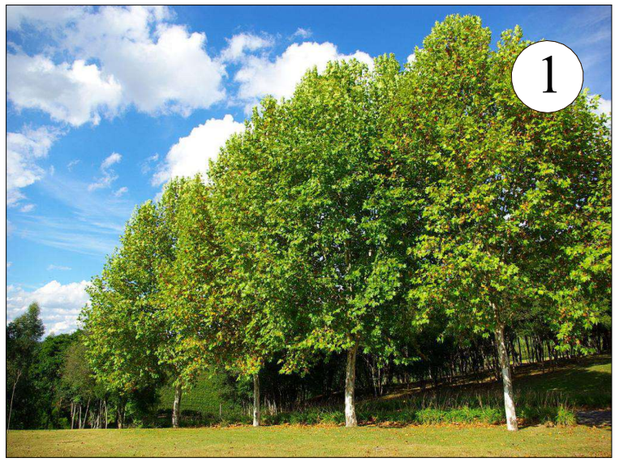

ნეკერჩხალი ჭადარფოთოლა

Acer Platanoides



იტალიური ფიჭვი

Pinus Pinea



იფანი ჩვეულებრივი

Fraxinus exselsior



რობინია " ფრიზია"

Robinia Pseudoacacia "Frisia"



მარადმწვანე მუხა

Quercus ilex



მუხა ევროპული

Quercus robur

დასარგავი ხეები შეირჩევა აღნიშნული ჩამონათვალიდან

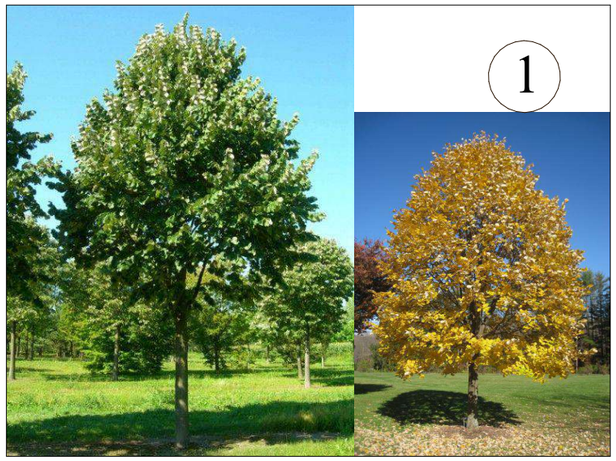

შნბრშლი ცაცხვი

Tillia tomentosa



კვიდო იაპონური

Ligustrum iaponicum

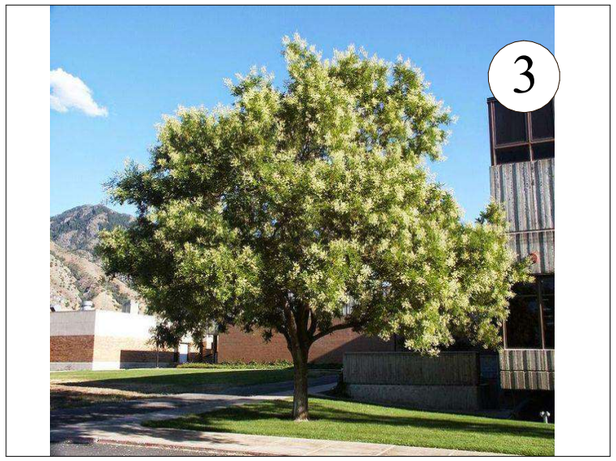

სოფორა იაპონური

Sophora Japonicum



არღავანი (იუდას ხე)

Cersis syliquastrum



ცხენისწაბლი ჩვეულ. ბაუმანის

Aesculus hippocastanum Baumanii

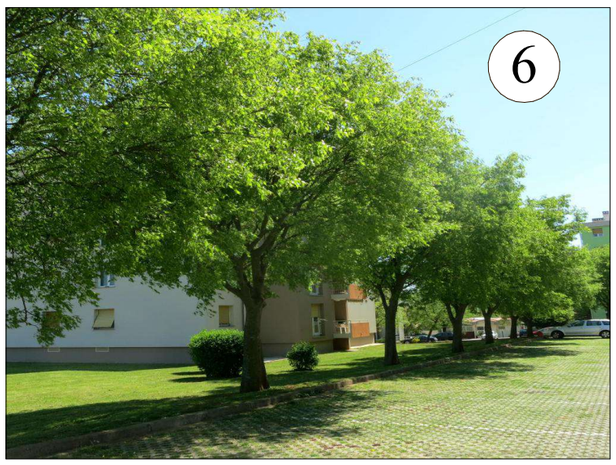

აკაკი კავკასიური

Celtis caucasica

დენდროლოგიური პროექტის საინფორმაციო დაფა

დამკვეთი: შ.პ.ს "თბილისი ორიენტალი" ს/ნ 202448351

საპროექტო ტერიტორიის მისამართი: ქალაქი თბილისი, დადიანის №100-ის მიმდებარედ ს/კ 01.12.12.029.055.

ნებართვის გამცემი ორგანო: ქ. თბილისის მუნიციპალიტეტის მერიის ბარემოს დაცვის სააქალაქო სამსახური.

საპროექტო ფართობია 392 კვ.მეტრი კ-3=0.8 / 313.6 კვ.მ

დენდროლოგიური პროექტის შეთანხმების თარიღი:

დენდროლოგიური პროექტის დასრულების თარიღი: ექსპლუატაციაში მიღებამდე

დასარგავი ხე-მცენარეების სახეობა სკვერში: 12 ძირი
3 ძირი - ფიჭვი იტალიური (ღეროს ბარშ. 18სმ.-დან, სიმაღ. 3.0მ.-დან, ხნოვ. 10წ.)
3 ძირი - ნეკერჩხალი ჭადარფოთოლა (ღეროს ბარშ. 18სმ.-დან, სიმაღ. 3.5მ.-დან, ხნოვ. 10წ.)
2 ძირი - იფანი ჩვეულებრივი (ღერ, ბარშ. 18სმ.-დან, სიმაღ. 3.5მ.-დან, ხნ. 10წ.)
1 ძირი - მუხა ევროპული (ღერ. ბარშ. 18სმ.-დან, სიმაღ. 3.5მ.-დან, ხნოვ. 10წ.)
1 ძირი - მუხა მარადმწვანე (ღეროს ბარშ. 18სმ.-დან, სიმაღ. 3.5მ.-დან, ხნოვ. 10წ.)
2 ძირი - რობინია ფრიზია (ღეროს ბარშ. 18სმ.-დან, სიმაღ. 3.5მ.-დან, ხნოვ. 10წ.)

დასარგავი ხე-მცენარეების სახეობა ს/კ 01.12.12.029.011 -ზე
4 ძირი - ფიჭვი იტალიური (ღეროს ბარშ. 18სმ.-დან, სიმაღ. 3.0მ.-დან, ხნოვ. 10წ.)
4 ძირი - იფანი ჩვეულებრივი (ღერ, ბარშ. 18სმ.-დან, სიმაღ. 3.5მ.-დან, ხნ. 10წ.)
2 ძირი - მუხა მარადმწვანე (ღეროს ბარშ. 18სმ.-დან, სიმაღ. 3.5მ.-დან, ხნოვ. 10წ.)
გადასარგავი მცენარეები: - 2 ძირი
1 ძირი - ფოტინია (ბუჩქი)
1 ძირი - ჭანჭყატი (ბუჩქი)
1 ძირი - ცაცხვი (ღეროს დიამ. 3,2სმ)
შესანარჩუნებელი ხე-მცენარეების სახეობა: 32 ძირი
4 ძირი - იფანი ჩვეულებრივი (ღერ, დიამ. 42სმ; 43სმ; 39სმ; 36სმ.)
20 ძირი - კვიპაროზი (ღერ. დიამეტრებით 8,0სმ დან 38,0 სმ. -მდე)
2 ძირი - ცაცხვი (ღეროს დიამ. 9,6სმ; 11,1სმ)
1 ძირი - თუთა (ღეროს დიამ. 59სმ.) 1 ძირი - ლეკა (ღეროს დიამ. 8.0სმ.)
1 ძირი - პალმა ტრახიკარპუსი (ღეროს დიამ. 15,3სმ.)
1 ძირი - კაკალი (ღეროს დიამ. 10.2სმ.) 1 ძირი - ჭერამი (ღეროს დიამ. 21სმ.)

ახლადდარგულ ხე მცენარეების მოვლაზე პასუხისმგებელი პირი: შ.პ.ს "თბილისი ორიენტალი" ს/ნ 202448351

ახლადდარგული ხე მცენარეების მოვლის ხანგრძლივობა: 3 წელი

