Объект	Многоквартирный жилой дом с подземной автостоянкой и встроенными помещениями общественного назначения, расположенный по адресу: г. Москва, ЮЗАО, Район Ясенево, ул. Новоясеневская, вл. 6, стр. 1
Стадия	Раздел
Наименование	Разрез 1-1
Примечание	Разрез выполнен условно по осям 1-1

Гип	Шульга			
Нач. отд.	Шульга			
Н. контр.	Шульга			
ГАП	Шульга			
Разработал	Шульга			
Изм.	Кол.уч.	Лист	№ док.	Подпись

Стадия	Лист	Листов		
Р	14			
Формат	Масштаб			
А3	1:500			
Копировал				
Шульга	26.06.2019			

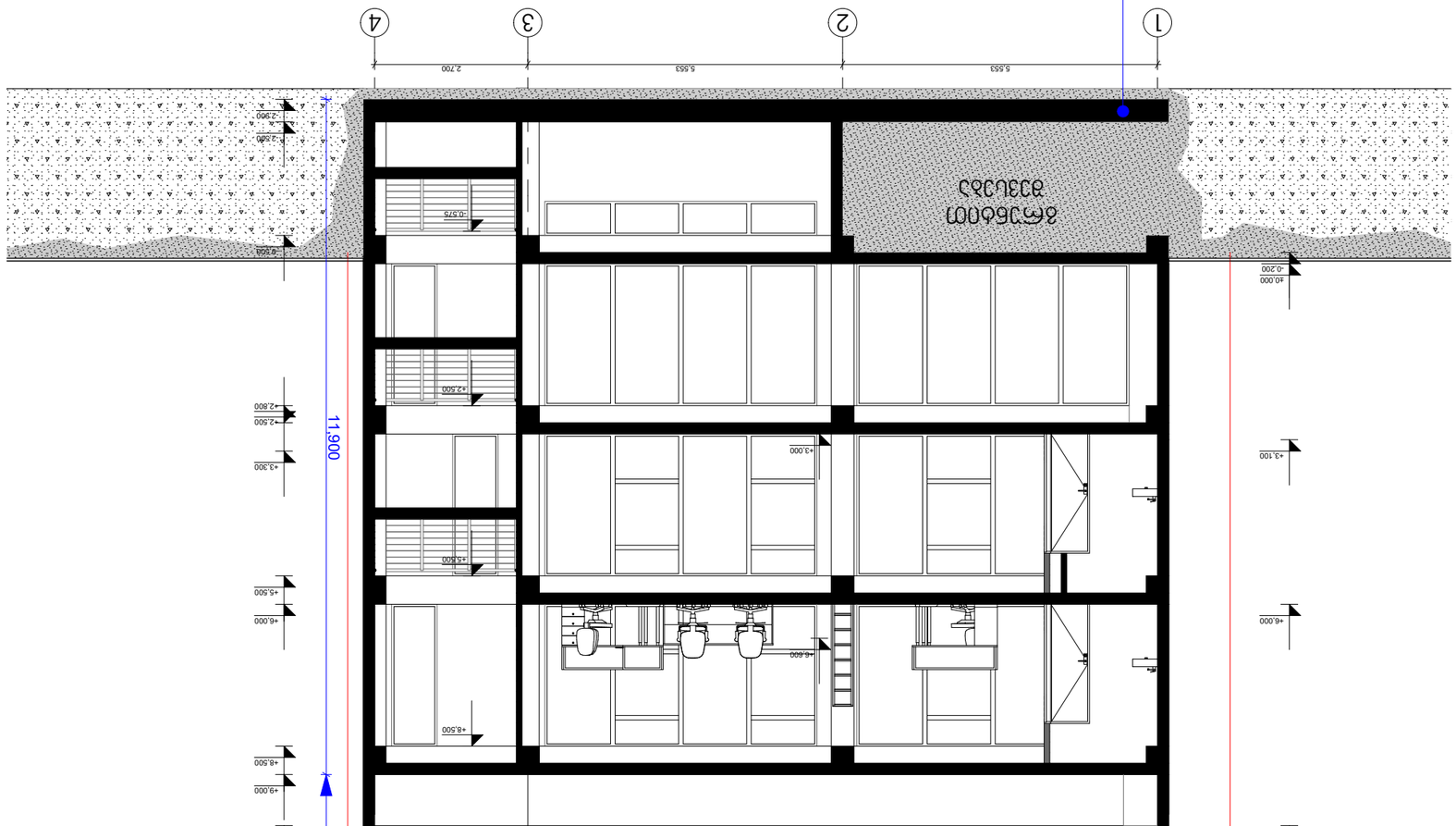

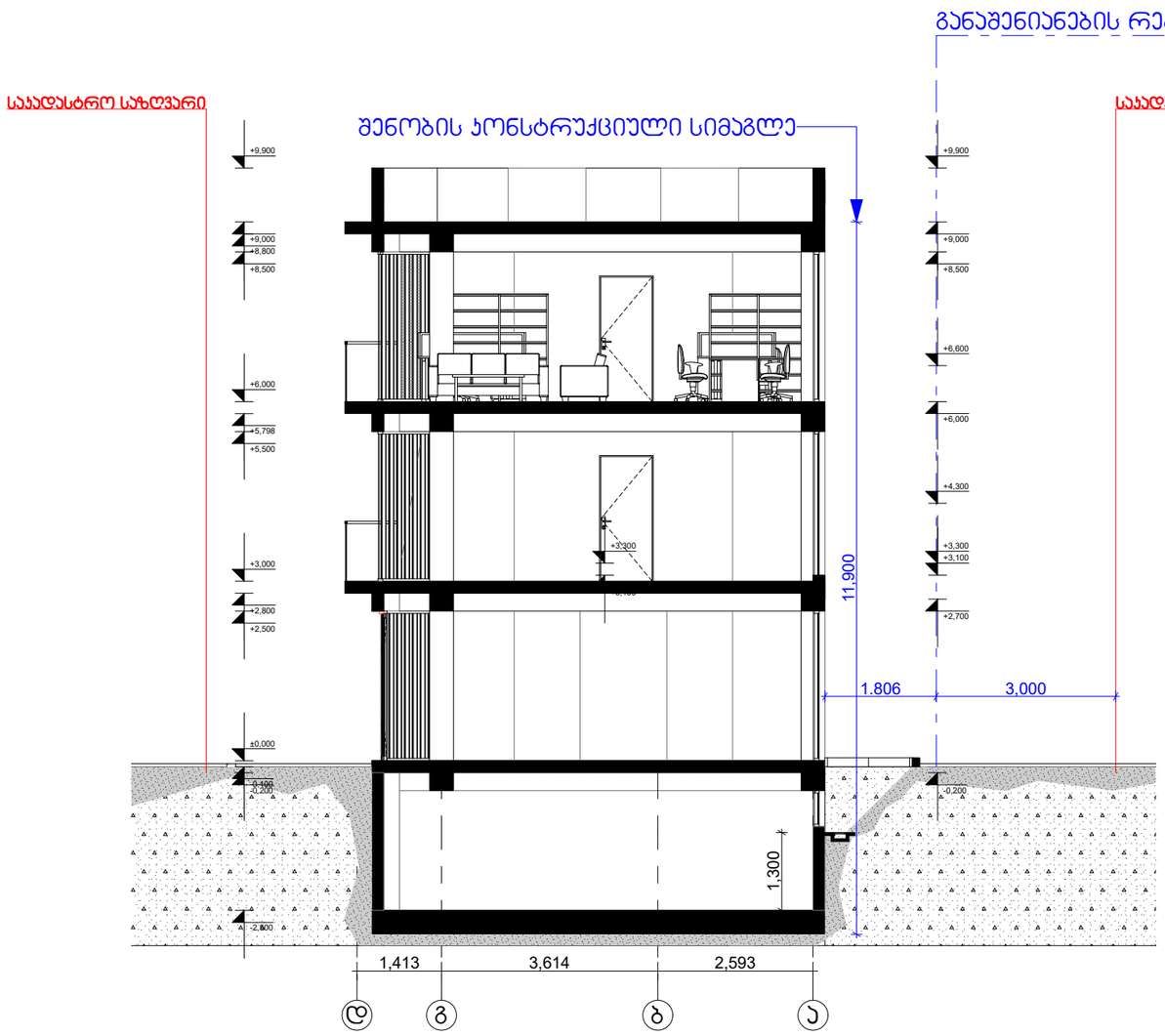

საპატრო ცენტრი

ჭრილი 2-2

ტერიტორიის საპროექტო საზღვარი

დამკვეთი	ლევან ჯანაშია	
თანამდებობა	გვარი, სახელი	ხელმოწერა
არქიტექტორი	გ.ბერაია	

				ფურც №
				11
სტადია	ფორმატი	სულ.ფურც	მასშტაბი	თარიღი
პროექტი	A3	14	1:500	25.05.2019

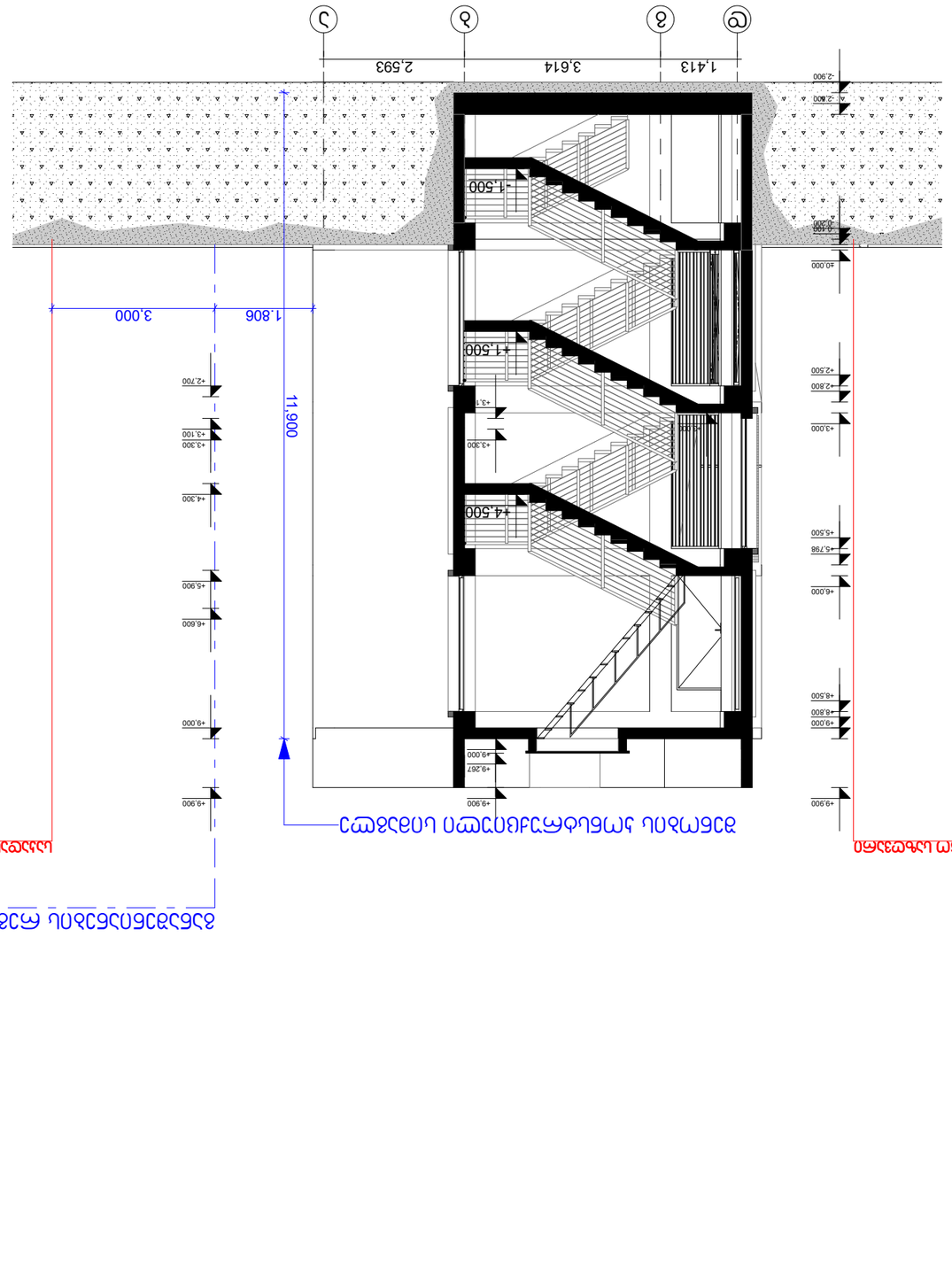

Разрез 3-3 по лестничной клетке

Разрез по лестничной клетке

Разрез по лестничной клетке

Изм.	Кол.уч.	Лист	№ док.	Подп.	Дата
Разраб.					
Пров.					
Т.контр.					
Н.контр.					
ГИП					

Стадия	Лист	Листов
Р	12	

Разрез 3-3	
Разрез по лестничной клетке	

Инв.№ подл.	
Подп. и дата	
Взам.инв.№	
Инв.№ дубл.	
Подп. и дата	

Разрез по лестничной клетке	
Разрез 3-3 по лестничной клетке	

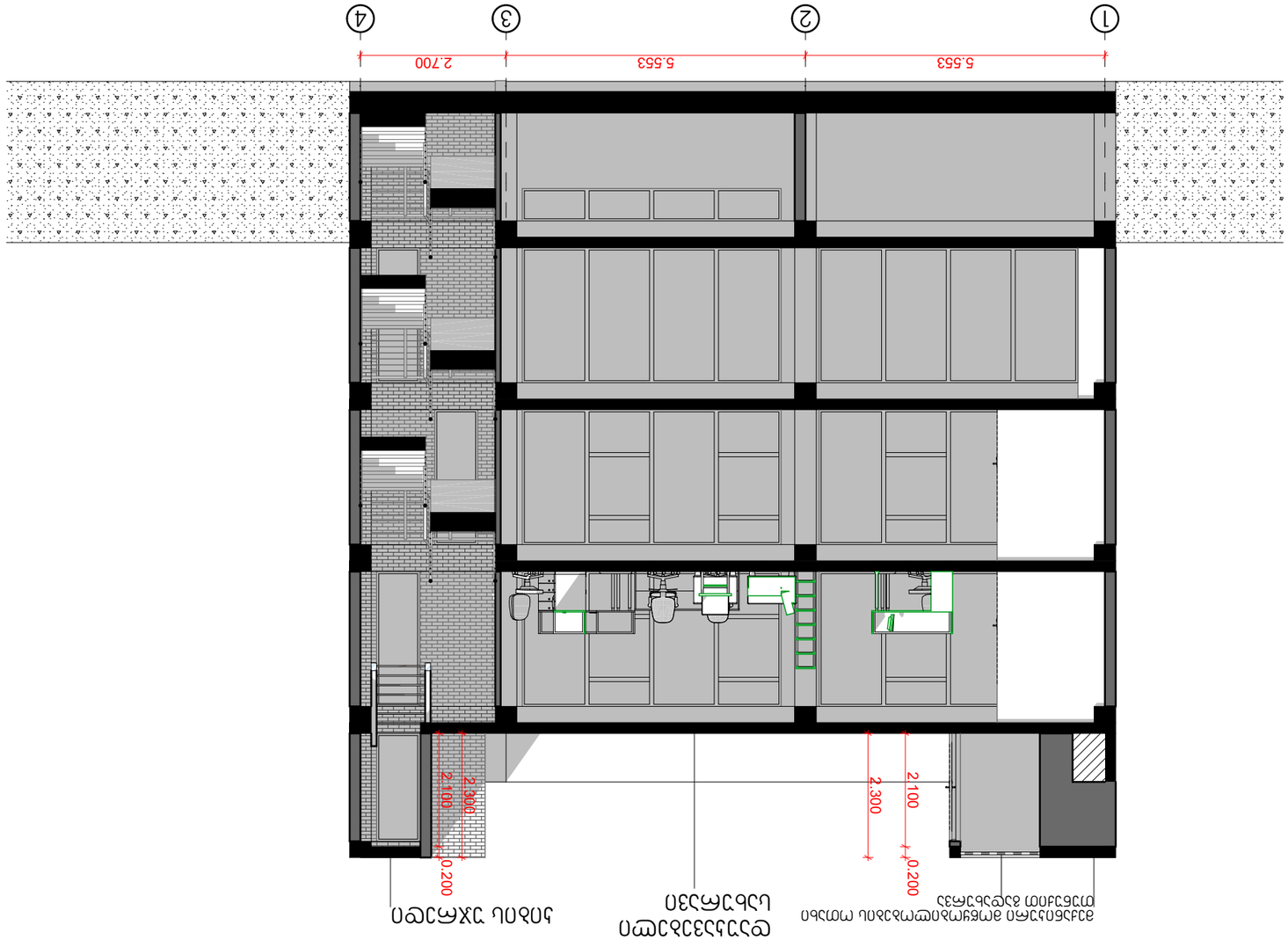

שם הפרויקט	בניין מגורים חדש
כתובת הפרויקט	רחוב הרצל 33, תל אביב
שם המגיש	אדריכל יוסי כהן
מספר רישיון	12345
כתובת	רחוב הרצל 33, תל אביב
טלפון	03-5551234
דוא"ל	yossi@cohen-arch.co.il
שם המתכנן	אדריכל יוסי כהן
מספר רישיון	12345
כתובת	רחוב הרצל 33, תל אביב
טלפון	03-5551234
דוא"ל	yossi@cohen-arch.co.il
שם המתכנן	מהנדס דני לוי
מספר רישיון	67890
כתובת	רחוב ויצמן 12, רמת גן
טלפון	03-6667890
דוא"ל	dani@levi-eng

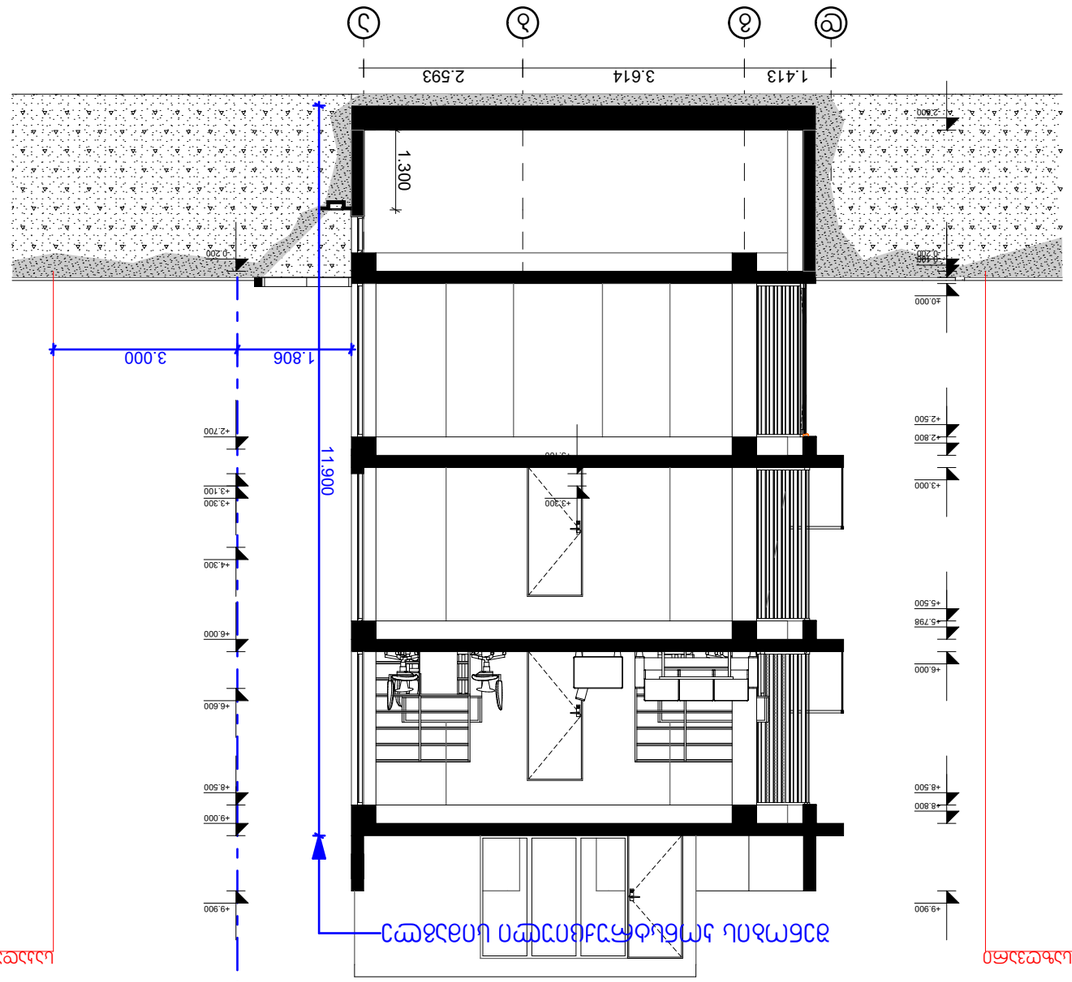

ФИО	Подпись, дата
Разработал	Шаблонов А.А.
Проверил	Шаблонов А.А.
Н. контр.	
ГИП	

Изм.	Кол.уч.	Лист	№ док.	Подп.	Дата

Стадия	Лист	Листов
Р	14	

Разрез 2-2

Шаблонов А.А.

Шаблонов А.А.

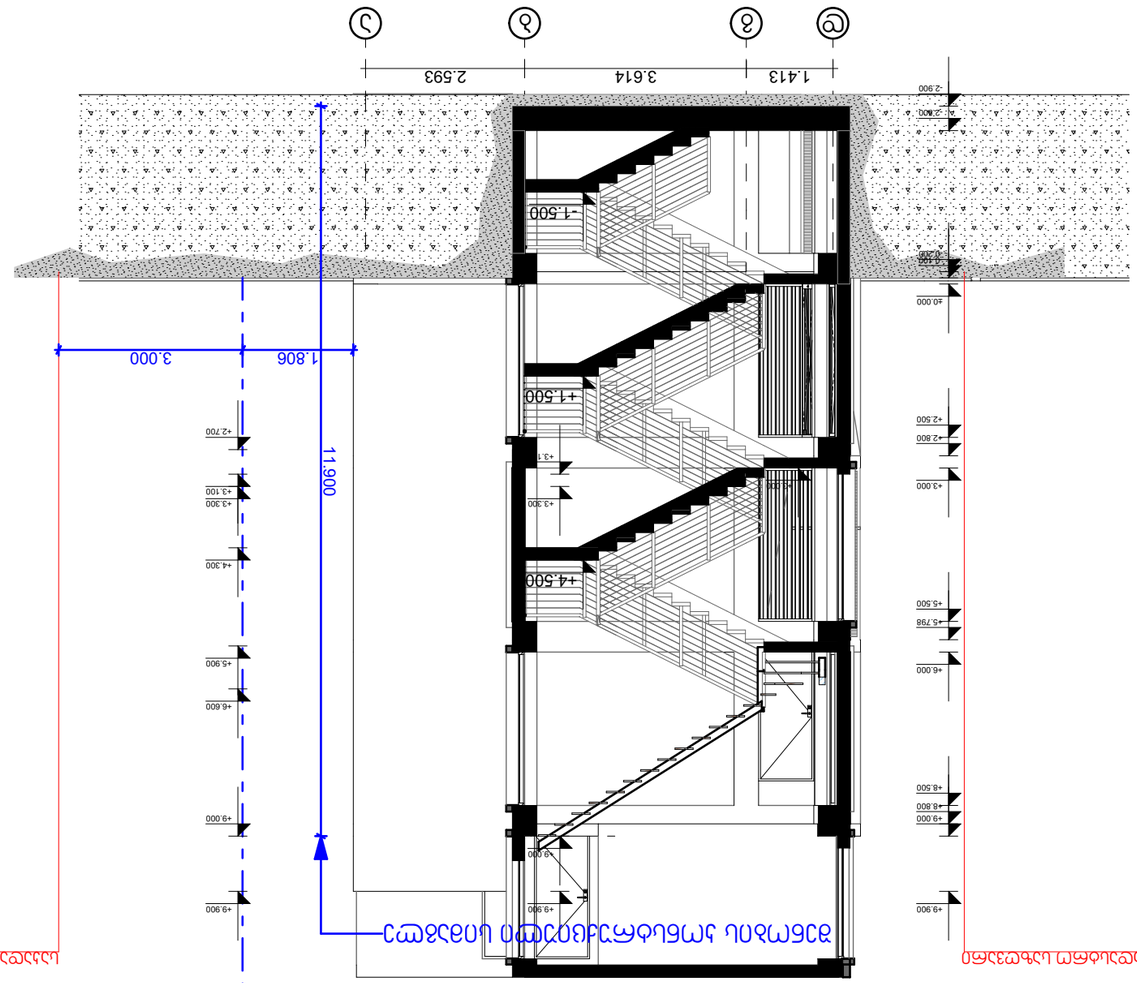

Изм.	Кол.уч.	Лист	№ док.	Подп.	Дата
ГИП	Шульга А.А.				17.10.2024
Разраб.	Шульга А.А.				17.10.2024
Н.контр.	Шульга А.А.				17.10.2024

Стадия	Лист	Листов
Р	12	

ООО "Проектная мастерская "Шульга"

Жилой дом по ул. Ленина, 2 в г. Ростов-на-Дону

Разрез 3-3

Масштаб 1:50

Формат А3