გადახურვის კვანძი

მოთ	მასალა	სისქე	λ [W/mK]	მოთხოვნებ	საშუ	სიმძლავრი
პირ	მიწოდებული ენერგია თერმულად განპირობებუ	წლიური ემ	განახლება	0,100		9. ექსპერტი
1	რკინაბეტონი	20,0	2,600	0,077	ინფ	2500
2	პოლიმერული ჰიდროსაიზოლაციო VAE-ის ლენტი	0,2	0,140	0,014	ინფ	1300
3	მინერალური ბამბა (MW)	12,0	0,035	3,429	ინფ	260
4	პოლიმერული ჰიდროსაიზოლაციო VAE-ის ლენტი	0,3	0,140	0,021	ინფ	1300
5	ცემენტით მოსწორება	7,0	1,600	0,044	ინფ	2000
6	რუბეროიდი (ჰიდროიზოლაცია)	0,5	0,170	0,029	ინფ	600
	გარე სითბოს გადაცემის წინააღმდეგობა	ეს პუნქტი ვ	მაქსიმალუ	0,040	განა	

ვიზუალიზაცია:

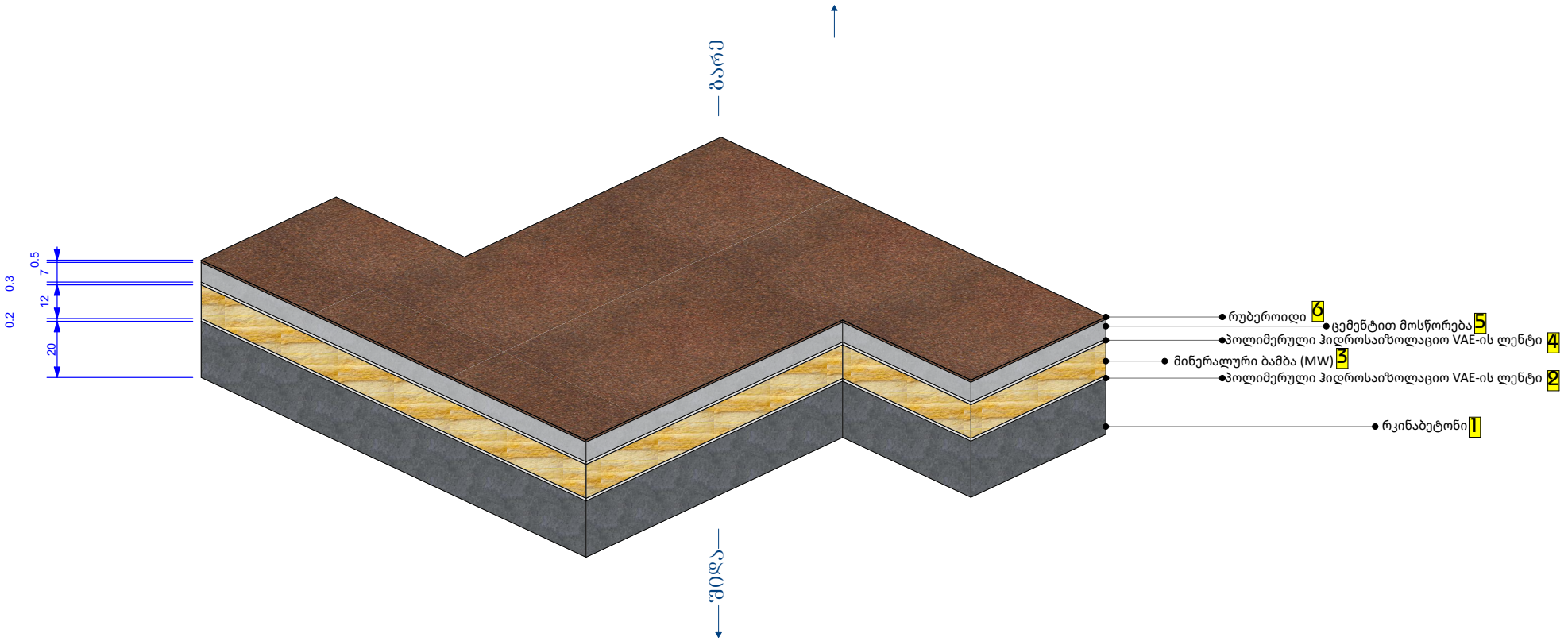

იატაკის კვანძი

მოთ	მასალა	სისქე	λ [W/mK]	მოთხოვნებ	საშუ	სიმძლავრი
პირ	მიწოდებული ენერგია თერმულად განპირობებუ	წლიური ემ	განახლება	0,170		9. ექსპერტი
1	ცემენტით მოსწორება	10,0	1,600	0,063	ინფ	2000
2	რკინაბეტონი	20,0	2,600	0,077	ინფ	2500
3	წებოცემენტის ფითხი	0,5	1,100	0,005	ინფ	1400
4	მინერალური ბამბა (MW)	10,0	0,035	2,857	ინფ	260
5	წებოცემენტის ფითხი	0,5	1,100	0,005	ინფ	1400
	გარე სითბოს გადაცემის წინააღმდეგობა	ეს პუნქტი 3	მაქსიმალუ	0,170	განა	

ვიზუალიზაცია:

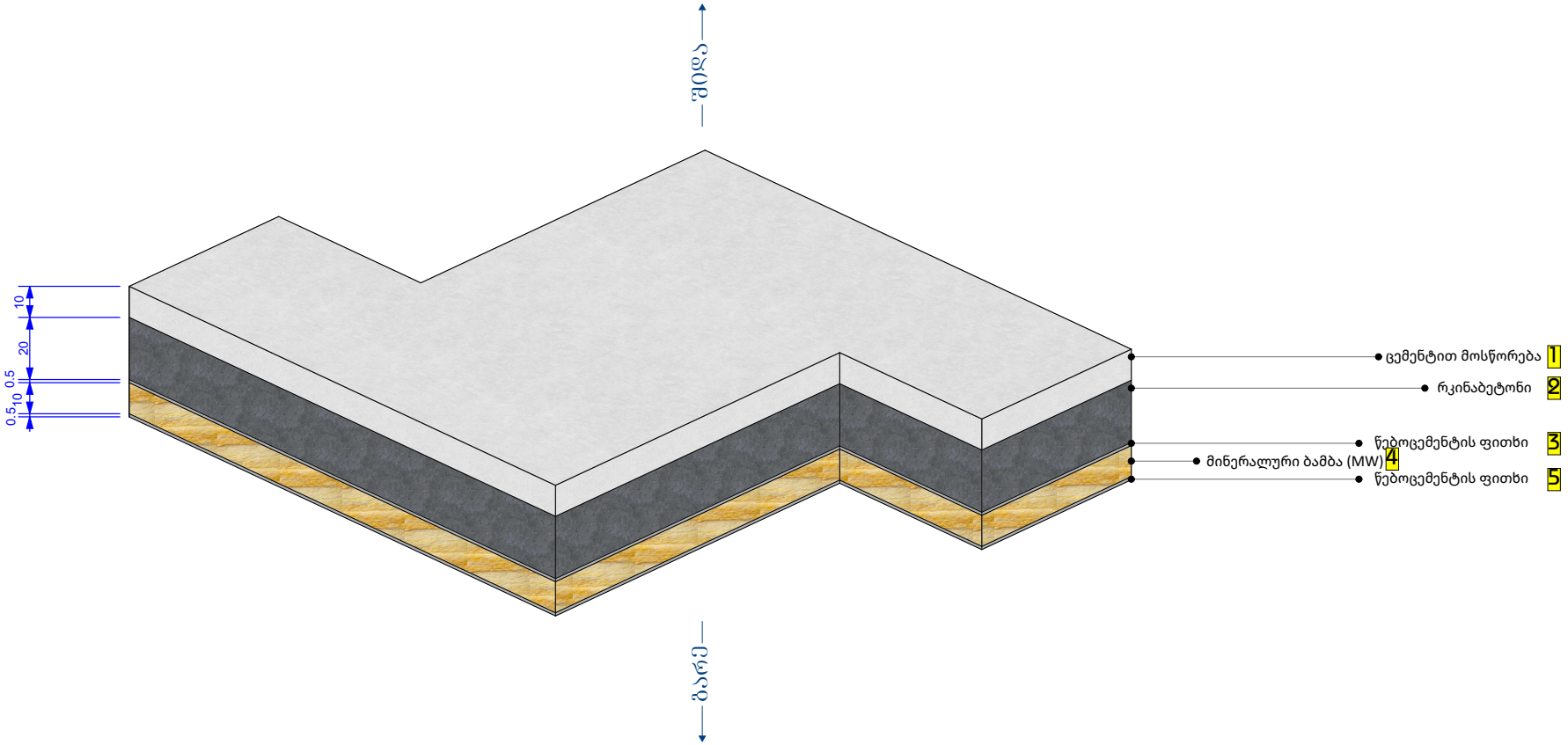

ფასადის კედელი

ფითხით მოპირკეთება

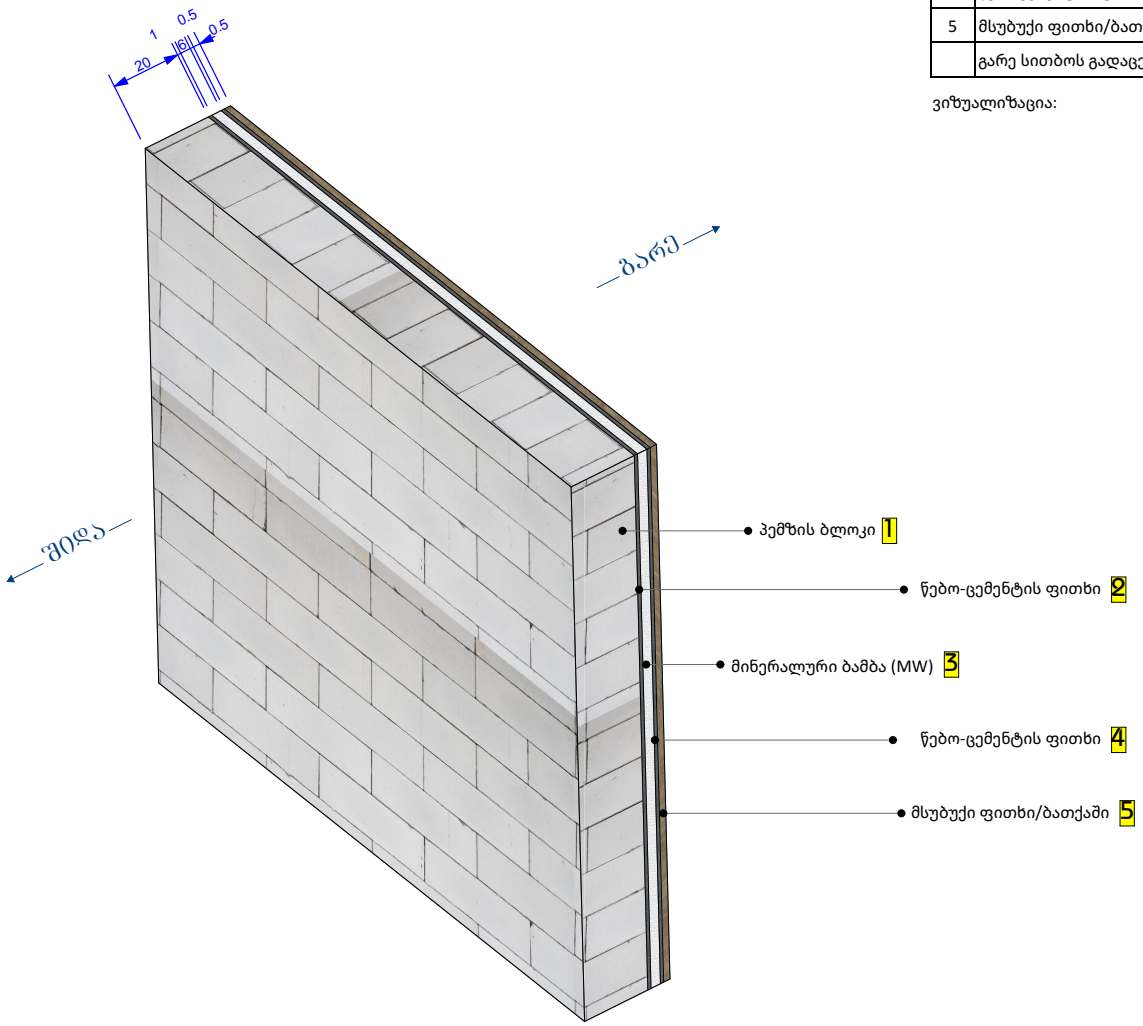

მოთ	მასალა	სისქე	λ [W/mK]	მოთხოვნებ	საშუ	სიმძლავრი
პირ	მიწოდებული ენერგია თერმულად განპირობებუ	წლიური ემ	განახლება	0,130		9. ექსპერტი
1	პემზის ბლოკი	20,0	0,220	0,909	ინფ	350
2	წებოცემენტის ფითხი	1,0	1,100	0,009	ინფ	1400
3	მინერალური ბამბა (MW)	6,0	0,035	1,714	ინფ	260
4	წებოცემენტის ფითხი	0,5	1,100	0,005	ინფ	1400
5	მსუბუქი ფითხი/ბათქაში	0,5	0,250	0,020	ინფ	700
	გარე სითბოს გადაცემის წინააღმდეგობა	ეს პუნქტი ვ	მაქსიმალუ	0,040	განა	

ვიზუალიზაცია:

ფასადის კედელი

ტრავერტინით მოპირკეთება

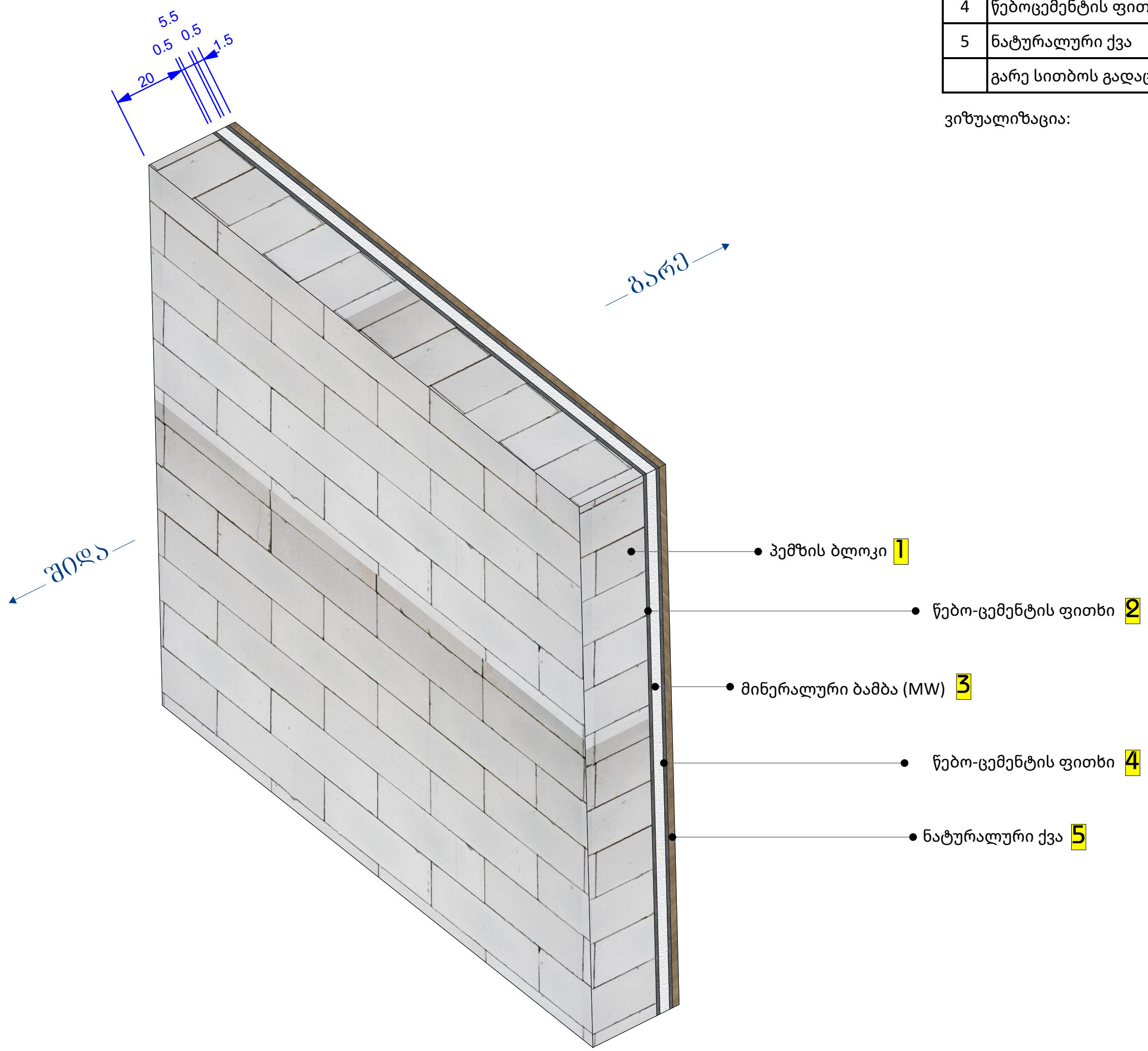

მოთ	მასალა	სისქე	λ [W/mK]	მოთხოვნებ	საშუ	სიმძლავრი
პირ	მიწოდებული ენერგია თერმულად განპირობებუ	წლიური ემ	განახლება	0,130		9. ექსპერტი
1	პემზის ბლოკი	20,0	0,220	0,909	ინფ	350
2	წებოცემენტის ფითხი	0,5	1,100	0,005	ინფ	1400
3	მინერალური ბამბა (MW)	5,5	0,035	1,571	ინფ	260
4	წებოცემენტის ფითხი	0,5	1,100	0,005	ინფ	1400
5	ნატურალური ქვა	1,5	1,400	0,011	ინფ	2000
	გარე სითბოს გადაცემის წინააღმდეგობა	ეს პუნქტი 3	მაქსიმალუ	0,040	განა	

ვიზუალიზაცია:

ფასადის კედელი

აგუჩით მოპირკეთება

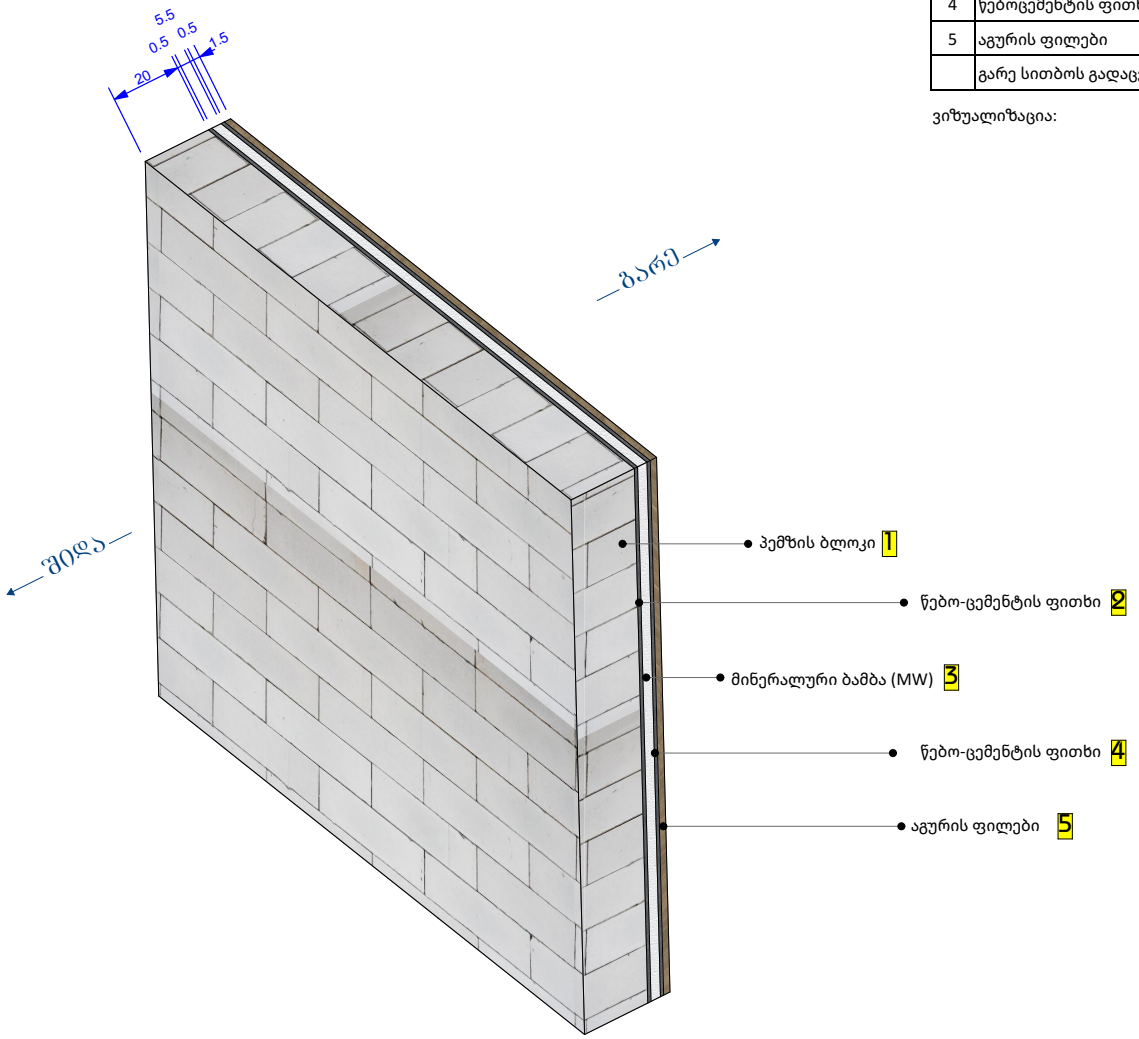

მოთ	მასალა	სისქე	λ [W/mK]	მოთხოვნებ	საშუ	სიმძლავრი
პირ	მიწოდებული ენერგია თერმულად განპირობებუ	წლიური ემ	განახლება	0,130		9. ექსპერტი
1	პემზის ბლოკი	20,0	0,220	0,909	ინფ	350
2	წებოცემენტის ფითხი	0,5	1,100	0,005	ინფ	1400
3	მინერალური ბამბა (MW)	5,5	0,035	1,571	ინფ	260
4	წებოცემენტის ფითხი	0,5	1,100	0,005	ინფ	1400
5	აგურის ფილები	1,5	0,790	0,019	ინფ	1800
	გარე სითბოს გადაცემის წინააღმდეგობა	ეს პუნქტი ვ	მაქსიმალუ	0,040	განა	

ვიზუალიზაცია:

ფასადი 9-1



მპა "არქიუმ არქიტექტურა"
ARCHIUM
architecture & design
ბინა 5 თბილისი, ეროვნების ხეობი, ეიდენის მასივი IV კვარტალი, კორპუსი 10 ბინა 7
პირ. 508 779 889
ელ-ფოსტა: michedilamenjan@gmail.com

მენიშვნა

დამკვეთი
მ.პ.ს მიქნიომ ს/ს 429654046

პროექტის სახელწოდება

მრავალბინიანი საცხოვრებელი სახლი

ტიპური	მაღიმან ყოროძე	
	თორნიკე ბიბიაშვილი	
თანაავტორი	თენგიზ მჭედლიანი	
	მოთა თათიაშვილი	

ქ.ბაქო თბილისი , დასახლება ვაზისუბანი მიკრო/რაიონი IV, ბვარტალი I საკადასტრო კოდი : 01.17.07.023.001

მასშტაბი: 1:100
თარიღი: 2025 წ
ფორმატი: A4

ARCHIUM
architecture & design

2025წ

თბილისი

ფასადი ე-ა



შპს "არქიუმ არქიტექტურა"
ARCHIUM
architecture & design
მის: ქ. თბილისი, დიდუბის ხეობი, დიდუბა მასივი IV კვარტალი, კორპუსი 10 ბინა 7
პ/ნ: 508 779 889
ელ-ფოსტა: michedlanteqo@gmail.com

მენიშვნა

დამკვეთი
შ.პ.ს მიქენიემ ს/ს 429654046

პროექტის სახელწოდება

მრავალბინიანი საცხოვრებელი სახლი

ეიროექტორი	მაღიმან ყორძაძე	
	თორნიკე ბიბილაშვილი	
თანაავტორი	თენგიზ მჭედლიანი	

ქალაქი თბილისი, დასახლება ვაზისუბანი
მიკრო/რაიონი IV, ქვარტალი I
საკადასტრო კოდი: 01.17.07.023

მასშტაბი:	1:100
თარიღი:	2025 წ
ფორმატი:	A4

ARCHIUM
architecture & design

ფასადი ა-ე

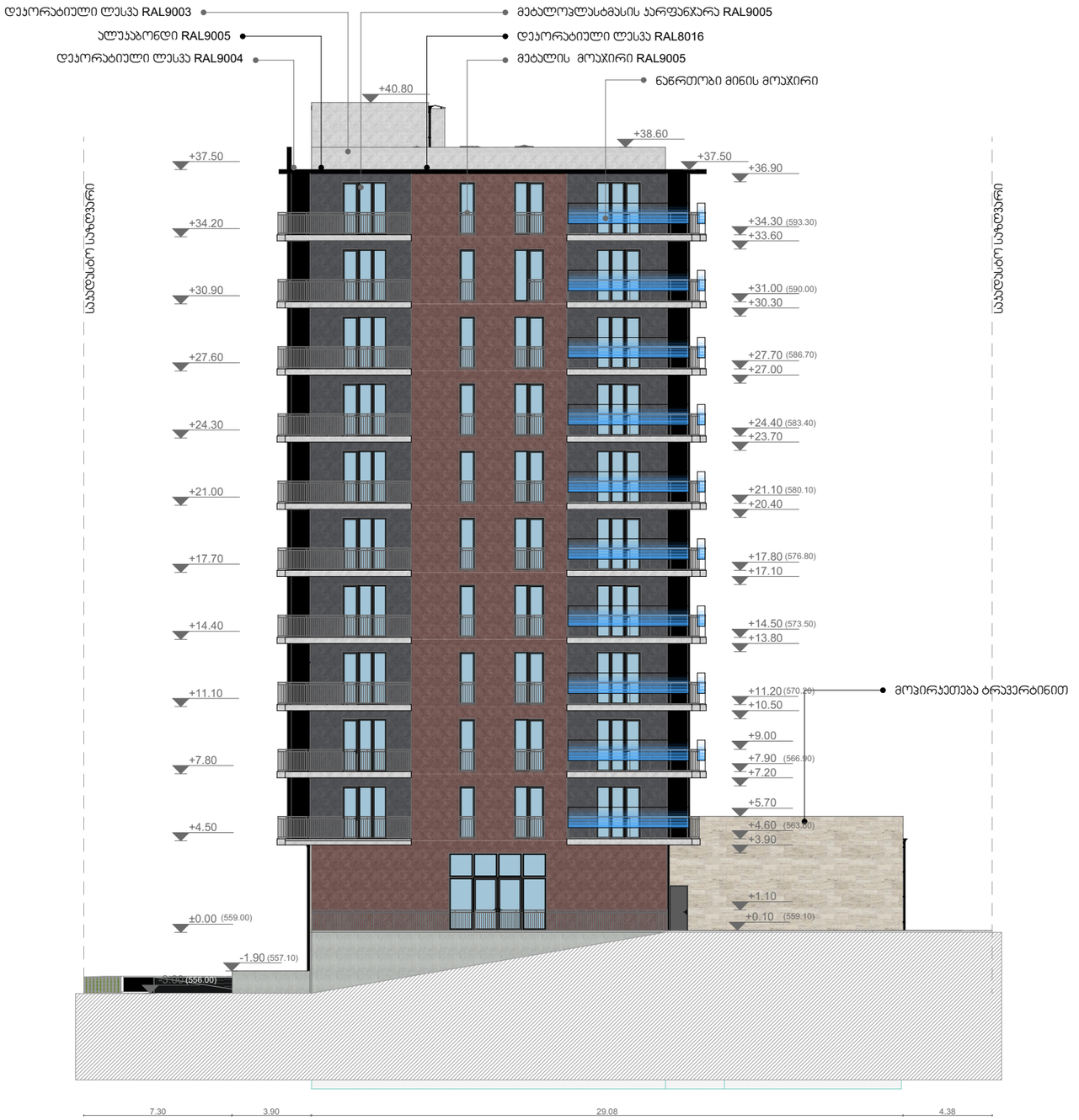

მპს "არქიუმ არქიტექტურა"

ARCHIUM
architecture & design

მის: ქ. თბილისი, დიდუბის ხეობი, დიდუბა მასივი IV კვარტალი, კორპუსი 10, ბინა, 7
პ/ნ: 508 779 889
ელ-ფოსტა: michedlanteqo@gmail.com

მშენებლობა

დამკვეთი
შ.პ.ს მიქენიემ ს/ს 429654046

პროექტის სახელწოდება

მრავალბინიანი საცხოვრებელი სახლი

ტიპური პროექტი	მაღიმან ჯოხაძე	
	თორნიკე ბიბილაშვილი	
თანაავტორი	თენგიზ მჭედლიანი	

ქალაქი თბილისი, დასახლება ვაზისუბანი
მიკრო/მაიონი IV, ვკვარტალი I
საკადასტრო კოდი: 01.17.07.023

მასშტაბი: 1:100
თარიღი: 2025 წ
ფორმატი: A4

ARCHIUM
architecture & design

ფასადი 1-9

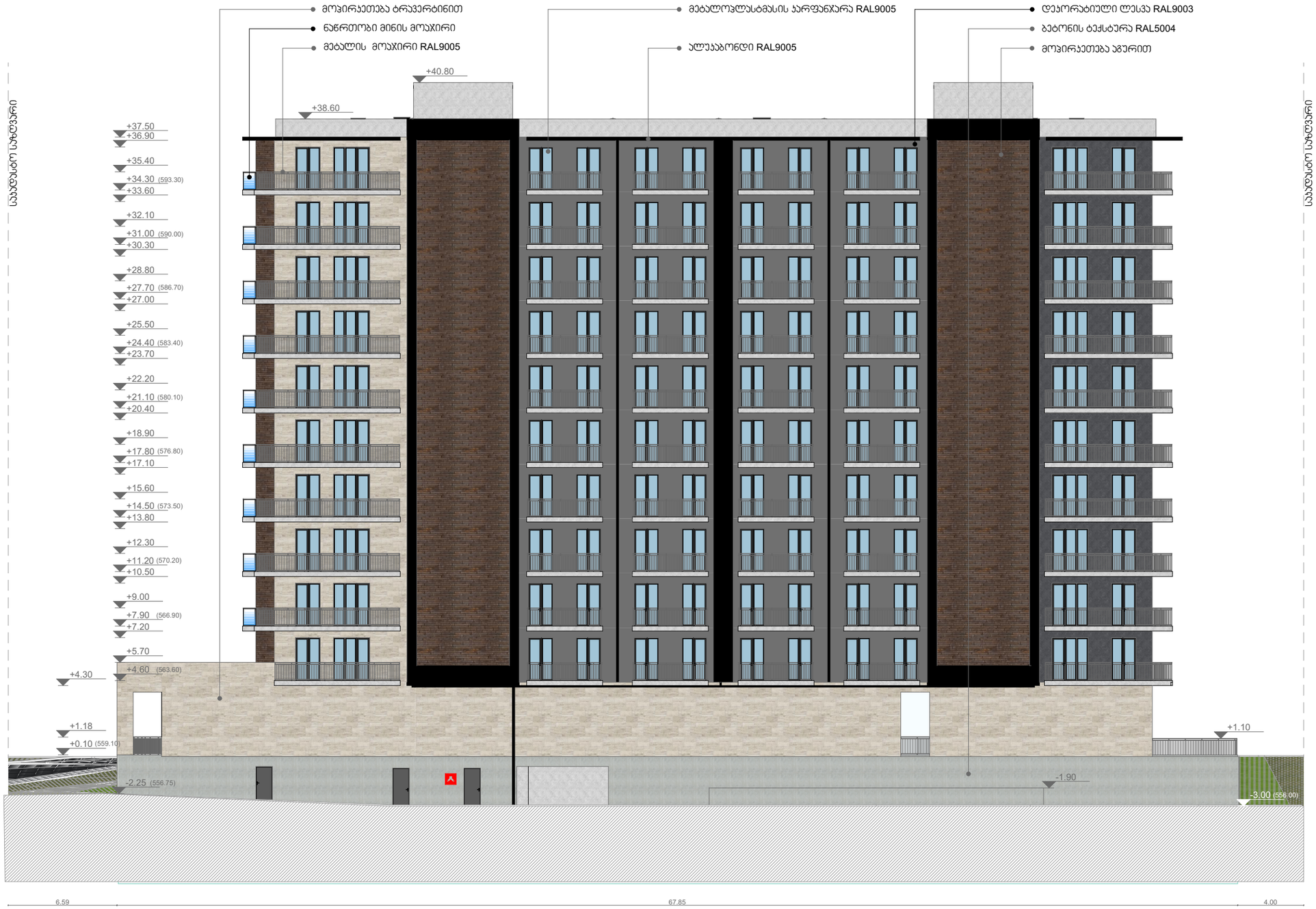

შპს "არქიუმ არქიტექტურა"
ARCHIUM
architecture & design
ქობ.: ქ. თბილისი, ვაკე-საბურთალოს რაიონი, გიორგის მესამე IV კვარტალი, კორპუსი 10, ბინა 7
პ/ნ: 508 779 889
ელ-ფოსტა: michedilantenjo@gmail.com

20256

მონიშვნა

დამკვეთი
შ.პ.ს მიღწევა ს/ს 429654046

პროექტის სახელწოდება

მრავალბინიანი საცხოვრებელი სახლი

ხელმძღვანელი	მაღლაკ ყორღანაშვილი	
	თორნიკე ბიბილაშვილი	
თანამონაწილე	თენგიზ მჭედლიანი	

ქალაქი თბილისი, დასახლება ვაზისუბანი
მიკრორაიონი IV, ბვეჩატალი I
საკადასტრო კოდი: 01.17.07.023

მასშტაბი:	1:100
თარიღი:	2025 წ
ფორმატი:	A4

ARCHIUM
architecture & design

ჯაჭვანჯრების სპეციფიკაცია

All Openings Schedule

Element ID	DOO - 003	DOO - 003	DOO - 003	DOO - 003	DOO - 003	DOO - 003	DOO - 004	DOO - 004	DOO - 004	DOO - 005	DOO - 005	DOO - 005	DOO - 005
ID by Classification	Door - 003	Door - 003	Door - 003	Door - 003	Door - 003	Door - 003	Door - 004	Door - 004	Door - 004	Door - 005	Door - 005	Door - 005	Door - 005
Opening Name	Door 27	Door 27	Door 27	Door 27	Exterior Double Slid...	Exterior Double Slid...	Door 27	Door 27	Door 27	Door 27	Door 27	Door 27	Door 27
Quantity	59	60	80	80	5	20	5	11	40	1	1	3	6
From Zone	<Undefined>	<Undefined>	<Undefined>	<Undefined>	<Undefined>	<Undefined>	<Undefined>	<Undefined>	<Undefined>	<Undefined>	<Undefined>	<Undefined>	<Undefined>
To Zone	<Undefined>	<Undefined>	<Undefined>	<Undefined>	<Undefined>	<Undefined>	<Undefined>	<Undefined>	<Undefined>	<Undefined>	<Undefined>	<Undefined>	<Undefined>
W x H Size	0.80×2.20	0.80×2.20	0.80×2.60	0.80×2.60	1.20×2.20	1.20×2.20	1.20×2.60	1.00×2.20	0.80×2.20	0.80×2.20	1.20×2.60	1.00×2.20	1.00×2.20
Orientation	R	L	L	R	L	L	R	L	R	L	R	L	R
Sill height	0.10	0.10	0.10	0.10	0.00	0.10	0.10	0.10	0.10	0.10	0.10	0.10	0.10
Head height	2.30	2.30	2.70	2.70	2.20	2.30	2.70	2.30	2.30	2.30	2.70	2.30	2.30
2D Symbol													
3D Back View					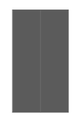	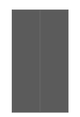	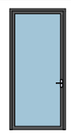				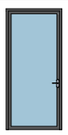		
Fire Resistance Rating [minutes]	<Undefined>	<Undefined>	<Undefined>	<Undefined>	<Undefined>	<Undefined>	<Undefined>	<Undefined>	<Undefined>	<Undefined>	<Undefined>	<Undefined>	<Undefined>
Thermal Transmittance [W/m²K]	<Undefined>	<Undefined>	<Undefined>	<Undefined>	<Undefined>	<Undefined>	<Undefined>	<Undefined>	<Undefined>	<Undefined>	<Undefined>	<Undefined>	<Undefined>
Sound Transmission Class	<Undefined>	<Undefined>	<Undefined>	<Undefined>	<Undefined>	<Undefined>	<Undefined>	<Undefined>	<Undefined>	<Undefined>	<Undefined>	<Undefined>	<Undefined>
Fire Exit	<Undefined>	<Undefined>	<Undefined>	<Undefined>	<Undefined>	<Undefined>	<Undefined>	<Undefined>	<Undefined>	<Undefined>	<Undefined>	<Undefined>	<Undefined>
Design Option Set	Main Model	Main Model	Main Model	Main Model	Main Model	Main Model	Main Model	Main Model	Main Model	Main Model	Main Model	Main Model	Main Model
Design Option Status	Main Model	Main Model	Main Model	Main Model	Main Model	Main Model	Main Model	Main Model	Main Model	Main Model	Main Model	Main Model	Main Model

All Openings Schedule

Element ID	DOO - 002	DOO - 002	DOO - 002	DOO - 002	DOO - 002	DOO - 003	DOO - 003	DOO - 003	DOO - 003	DOO - 003	DOO - 003	DOO - 003	DOO - 003
ID by Classification	Door - 002	Door - 002	Door - 002	Door - 002	Door - 002	Door - 003	Door - 003	Door - 003	Door - 003	Door - 003	Door - 003	Door - 003	Door - 003
Opening Name	Door 27	Door 27	Door 27	Door 27	Door 27	Door 27	Door 27	Door 27	Door 27	Door 27	Door 27	Door 27	Door 27
Quantity	10	14	60	70	130	1	1	2	2	2	5	12	13
From Zone	<Undefined>	<Undefined>	<Undefined>	<Undefined>	<Undefined>	<Undefined>	<Undefined>	<Undefined>	<Undefined>	<Undefined>	<Undefined>	<Undefined>	<Undefined>
To Zone	<Undefined>	<Undefined>	<Undefined>	<Undefined>	<Undefined>	<Undefined>	<Undefined>	<Undefined>	<Undefined>	<Undefined>	<Undefined>	<Undefined>	<Undefined>
W x H Size	0.80×2.20	1.00×2.20	0.80×2.20	0.80×2.60	0.80×2.60	0.90×2.20	1.00×2.30	1.00×2.30	1.00×2.60	1.00×2.60	1.20×2.60	1.20×2.60	1.00×2.20
Orientation	L	R	R	L	R	R	L	R	L	R	R	L	R
Sill height	0.10	0.10	0.10	0.10	0.10	0.10	0.00	0.00	0.10	0.10	0.10	0.10	0.10
Head height	2.30	2.30	2.30	2.70	2.70	2.30	2.30	2.30	2.70	2.70	2.70	2.70	2.30
2D Symbol													
3D Back View													
Fire Resistance Rating [minutes]	<Undefined>	<Undefined>	<Undefined>	<Undefined>	<Undefined>	<Undefined>	<Undefined>	<Undefined>	<Undefined>	<Undefined>	<Undefined>	<Undefined>	<Undefined>
Thermal Transmittance [W/m²K]	<Undefined>	<Undefined>	<Undefined>	<Undefined>	<Undefined>	<Undefined>	<Undefined>	<Undefined>	<Undefined>	<Undefined>	<Undefined>	<Undefined>	<Undefined>
Sound Transmission Class	<Undefined>	<Undefined>	<Undefined>	<Undefined>	<Undefined>	<Undefined>	<Undefined>	<Undefined>	<Undefined>	<Undefined>	<Undefined>	<Undefined>	<Undefined>
Fire Exit	<Undefined>	<Undefined>	<Undefined>	<Undefined>	<Undefined>	<Undefined>	<Undefined>	<Undefined>	<Undefined>	<Undefined>	<Undefined>	<Undefined>	<Undefined>
Design Option Set	Main Model	Main Model	Main Model	Main Model	Main Model	Main Model	Main Model	Main Model	Main Model	Main Model	Main Model	Main Model	Main Model
Design Option Status	Main Model	Main Model	Main Model	Main Model	Main Model	Main Model	Main Model	Main Model	Main Model	Main Model	Main Model	Main Model	Main Model

შპს "არქიუმ არქიტექტურა"
ARCHIUM
architecture & design
მის: ქ. თბილისი, ფიგების ჩიხონი, ფიგების მასივი IV კვარტალი, კორპუსი 10 ნაწილ 7
ტელ: 598 779 880
ელ-ფოსტა: mchediantengo@gmail.com

შენიშვნა

დამკვეთი
მ.პ.ს მიღწევა ს/კ 429654046

პროექტის სახელწოდება

მრავალბინიანი საცხოვრებელი სახლი

დირექტორი	მაღრმან ჯოხაძე	
	თორნიკე ბობიაშვილი	
თანაავტორი	თენგიზ მჭედლიანი	
	მოთა თათხაშვილი	

ქალაქი თბილისი, დასახლება ვაზისუბანი
მიკრო/რაიონი IV, კვარტალი I
საკადასტრო კოდი: 01.17.07.023.001

მასშტაბი: 1:100
თარიღი: 2025 წ
ფორმატი: A4

ARCHIUM
architecture & design