შენობა - ნაგებობის უსაფრთხოების წესებთან შესაბამისობის ანალიზი

გამოყენებული წესები - **"შენობა-ნაგებობის უსაფრთხოების წესები"**

ჩამოთვალეთ შენობის დასავლეთები და ალწერეთ თითოეული გამოყენება
1. სასაწყობე ჯგუფი სწ-2 (სარდაფი -3.000 ნიშნულზე)
2. საბაჟო ჯგუფი (პრომენადული ფართი +0.000)
3. დამხმარე ჯგუფი (სატვბროს ფართი +0.000)
4. სპეციალური ჯგუფი სც-2 (სპეციალური ბინები +4.200 დან +10.600 ჩათვლით)

პონსტრუქციის ტიპი:	
განსაზღვრეთ პონსტრუქციის ტიპი არსებული შენობისთვის	
განსაზღვრეთ პონსტრუქციის ტიპი ახალი შენობისთვის	ტიპი **II-B**
შერეული პონსტრუქციის შემთხვევაში მიუთითეთ ტიპები, რომელიც გამოყენებული იქნება, განსაზღვრეთ ტიპები და მაბი მდებარეობა	

სიმაღლის შეზღუდვები ცხრილი **503**-ის მიხედვით		
დასავლეთება	**დასაშვები პარამეტრები**	**შემოთავაზ. პარამეტრები**
1. სასაწყობე ჯგუფი სწ-2	შეუზღუდავი	მიწის დონის ქვედა სართული
2. საბაჟო ჯგუფი სჯ	შეუზღუდავი	მიწის დონის სართული
2. დამხმარე ჯგუფი დს	შეუზღუდავი	მიწის დონის სართული
3. სპეციალური ჯგუფი სც-2	შეუზღუდავი	3 მიწის დონის ზედა სართული
	დასაშვები სიმაღლე	**შემოთავაზებული სიმაღლე**
საერთო სიმაღლე	**შეუზღუდავი**	**10.600 მ.**
მიწის ზემოთ სართულის რაოდენობა	4 სართული	

ფართობის შეზღუდვები ცხრილი **503**-ის მიხედვით		
დასავლეთება	**დასაშვები ფართობი**	**შემოთავაზ. ფართობი**
1. სასაწყობე ჯგუფი სწ-2 -3.000 ნიშნულზე	შეუზღუდავი	283.5 კვ.მ.
2. საბაჟო ჯგუფი სჯ +0.000 ნიშნულზე	შეუზღუდავი	199.3 კვ.მ.
2. დამხმარე ჯგუფი დს +0.000 ნიშნულზე	შეუზღუდავი	8.4 კვ.მ.
3. სპეციალური ჯგუფი სც-3 +4.200 ნიშნულზე	შეუზღუდავი	259.0 კვ.მ.
4. სპეციალური ჯგუფი სც-3 +7.400 ნიშნულზე	შეუზღუდავი	286.6 კვ.მ.
5. სპეციალური ჯგუფი სც-3 +10.600 ნიშნულზე	შეუზღუდავი	286.6 კვ.მ.
შემოთავაზებული ფართობების ჯამი	**1312.4 მ.**	
დასაბების რაოდენობა	**5 სართული**	
საერთო (სასარგებლო) ფართობი	**1444.3 მ.**	

გარე კედლის ცეცხლმედეგობისა და ღიობებისადმი მოთხოვნები ცხრილების 602-ის და 705.8 -ის მიხედვით							
გარე კედლები	**ხანძარსაწინააღმდეგო მანძილი (მეტრი)**	**ცეცხლმედეგობის ხარისხი (სასთი)**		**კედლის ღიობების ფართობი (კედლის %)**			
		მოთხოვნილი	**გათვალისწინებული**	**დასაშვები**		**გათვალისწინებული**	
				დაცული	**დაუცველი**	**დაცული**	**დაუცველი**
ფასადი 1-3 ღერძებში	9.00 მეტრზე მეტი		2	შეუზღუდავი	შეუზღუდავი	51 %	51 %
ფასადი 3-1 ღერძებში	9.00 მეტრზე მეტი		2	შეუზღუდავი	შეუზღუდავი	45 %	45 %
ფასადი გ-დ ღერძებში	1.25		2	15%	15%	90%	90%
ფასადი ა-ზ ღერძებში	0.06		2	დაუშვებელი	დაუშვებელი	100%	100%
ფასადი ზ-ა ღერძებში	5.50		2	75 %	25 %	75 %	75 %

თითოეული სართულიდან გასასვლელი საშუალებები											
სართულები	**დასავლეთება და დასავლეთების ფუნქციური დანიშნულების ჯამური მაჩვენებლები**	**მოთხოვნილი გასასვლელების რაოდენობა**	**გათვალისწინებული გასასვლელების რაოდენობა და ტიპი**	**გასასვლელი საშუალებების სიგანე (მეტრი)**							
				ზღა-ს ტიპები		**დერეფნები**		**გასასვლელის ზღა-ს კარი**	
				მოთხოვნილი	**გათვალისწინებული**	**მოთხოვნილი**	**გათვალისწინებული (ითვალისწინებით)**	**მოთხოვნილი**	**გათვალისწინებული (ითვალისწინებით)**
მიწის ქვედა სართული -3.000	სწ-2 ტ.დ. 15	1	1 (ზღა-ს ტიპის სახით)	1.1	1.2	1.2	1.2	0.82	1.00
პირველი სართული +0.000	სჯ ტ.დ.71	3	3					0.82	1.60
პირველი სართული +0.000	დს ტ.დ.1	1	1					0.82	1.60
მეორე სართული +4.200	სც-2 ტ.დ.13	1	1 (ზღა-ს ტიპის სახით)	1.1	1.2	1.2	1.2	0.82	1.00
მესამე სართული +7.400	სც-2 ტ.დ.15	1	1 (ზღა-ს ტიპის სახით)	1.1	1.2	1.2	1.2	0.82	1.00
მეოთხე სართული +10.600	სც-2 ტ.დ.15	1	1 (ზღა-ს ტიპის სახით)	1.1	1.2	1.2	1.2	0.82	1.00

წყალსადენი სისტემების ფიქსირებული მოწყობილობების რაოდენობა ცხრილი01602. -ის მიხედვით											
სართულები	**დასავლეთება და დასავლეთების ფუნქციური დანიშნულების ჯამური მაჩვენებლები**	**ფიქსირებული მოწყობილობები**									
		უნიტაზი		**ტუალეტის ხელსაბანი**		**ბაზანა/შხაპი**		**სასმელი წყლის ფონტანი**		**სამოძრაო ნიჩრა**	
		მოთხოვნილი	**გათვალისწინებული**	**მოთხოვნილი**	**გათვალისწინებული**	**მოთხოვნილი**	**გათვალისწინებული**	**მოთხოვნილი**	**გათვალისწინებული**	**მოთხოვნილი**	**გათვალისწინებული**
მიწის ქვედა სართული -3.000 ნიშ.	სწ-2 ტ.დ. 15	-	-	-	-	-	-	-	-	-	-
მიწის ქვედა სართული 0.000 ნიშ.	სჯ ტ.დ. 71	1	1	1	1	-	-	1	1	-	-

წყალსადენი სისტემების ფიქსირებული მოწყობილობების რაოდენობა საცხოვრებელი ჯგუფი სც-2 ქვეჯგუფი ცხრილი01602. -ის მიხედვით											
სართულები	**საცხოვრებელი ერთეულები**	**ფიქსირებული მოწყობილობები**									
		უნიტაზი		**ტუალეტის ხელსაბანი**		**ბაზანა/შხაპი**		**სასმელი წყლის ფონტანი**		**სამოძრაო ნიჩრა**	
		მოთხოვნილი	**გათვალისწინებული**	**მოთხოვნილი**	**გათვალისწინებული**	**მოთხოვნილი**	**გათვალისწინებული**	**მოთხოვნილი**	**გათვალისწინებული**	**მოთხოვნილი**	**გათვალისწინებული**
სართულები +0.00 დან +10.600 ჩათვლით	ბინა №1 და ბინა №14	1	1	1	1	1	1	1	1	1 (20 საბა. ერთეულზე)	1 (ითვლო საბა. ერთეულზე)

ხანძრისგან დაცვის სისტემებისადმი მოთხოვნები						
დასავლეთების/ფუნქციური დანიშნულების საერთო	**ხანძროსანი სისტემა**	**საბანაო ბანაკის და ევაკუაციური სისტემები**	**საბანაო მეთოდიკების სისტემები**	**კედლის საკონტროლო სისტემები**	**სახელ. ცეცხლმაქრები**	**საბანაო ტიპის**
პრომენადული საბაჟო ჯგუფი სწ-2	კი	საბანაო ბანაკის სართულ სამართველი პრინციპი				კრ
საბაჟო ჯგუფი სჯ						
დამხმარე ჯგუფი დს						
საცხოვრებელი ჯგუფი სც-2						
დერეფნები		საბანაო ბანაკის სართულ სამართველი სისტემა	კი	მეანძრევი მართვა		
ლიფტი						
ჰიბის შახტები		საბანაო ბანაკის სართულ სამართველი პრინციპი		მეანძრევი მართვა		
ლიფტის ფოიე				თანმიმდევრული სისტემა		
ჰიბის ვესტიბიული				ბრძანების მართვა		
ტექნიკური სათვსები (ლიფტის სამანქანო და სახანძრო შენობის ფენიში)		კედლის, ვიბრაციული ელემენტები				

შენიშვნა
1. შენობის მონოლითური სეკტების და კედლის რაოდენობა, განსაზღვრული და ზომა შეიძლება შეიცვალოს შენობის გამარტივება და ვიზუალის ეკონომიკურ კონსტრუქციის მოთხოვნების საფუძველზე.
2. პროექტში ნაჩვენები რაოდენობის კონფიგურაცია შეიძლება შეიცვალოს მცირედით.
3. შენობის გარე და შიდა კედლის საფეხურების ზომა და რაოდენობა შეიძლება შეიცვალოს მცირედით.
4. ვიტრაჟების, კარისა და სხვა ღიობების მიმრავი ფრაგმენტ მასალისა და რაოდენობა შეიძლება ოდნავ სხვადასხვა, შესაბამისად შეიძლება შეიცვალოს პროექტის სანებ

თარიღი	**14.02.2025**
დამკვეთი:	
შ.პ.ს "ჯი ქეი ბილდინგ"	
შემსრულებელი:	
ი.მ. "გია მიდელაშვილი"	

პირობითი აღნიშვნები

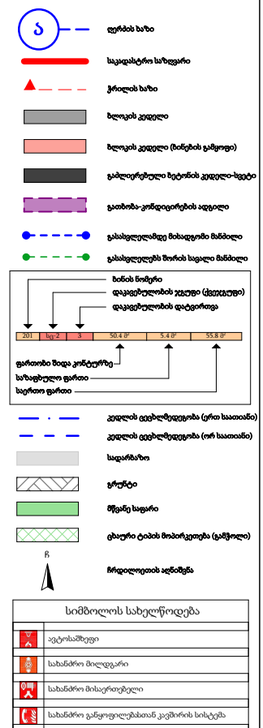

სიმბოლოების სახელწოდება

	ავტომაშუნი
	სახანძრო მილსადგარი
	სახანძრო მისაერთებელი
	სახანძრო განგაშიანთან კავშირის სისტემა
	საგანგაშო ხმოვანი განგაშის საკომუნიკაციო სისტემა
	ხელის ცეცხლმაქრი
	სახანძრო ნამაშენო სამსახურის მიერ გამოსაყენებლი მისაერთებელი მიდრანტი
	კვამლის ავტომატური აღმომჩენი
	კვამლზე მორეაგირე მაუწყებელი
	ავარიული განათება
	საევაკუაციო განათება
	სახანძრო სიგნალიზაცია
	გასასვლელი

შენიშვნა
1. შენობის მონოლითური სეკტების და კედლის რაოდენობა, განსაზღვრული და ზომა შეიძლება შეიცვალოს შენობის გამარტივება და ვიზუალის ეკონომიკურ კონსტრუქციის მოთხოვნების საფუძველზე.
2. პროექტში ნაჩვენები რაოდენობის კონფიგურაცია შეიძლება შეიცვალოს მცირედით.
3. შენობის გარე და შიდა კედლის საფეხურების ზომა და რაოდენობა შეიძლება შეიცვალოს მცირედით.
4. ვიტრაჟების, კარისა და სხვა ღიობების მიმრავი ფრაგმენტ მასალისა და რაოდენობა შეიძლება ოდნავ სხვადასხვა, შესაბამისად შეიძლება შეიცვალოს პროექტის სანებ

პროექტის დასახელება
მრავალბინიანი საცხოვრებელი სახლი
მისამართი
ქ. თბილისი, ჭოჭა ხიმშიაშვილი , N 33 ს/კ 01.19.20.016.085
ნახაზის დასახელება
ცხრილი

თანამდებობა	**ხელმოწერა**	**გვარი**
დირექტორი		**გ. მიდელაშვილი**
არქიტექტორი		**დ. მუნჯიშვილი**
დაამუშავა		**დ. მუნჯიშვილი**
კონსტრუქტორი		

მასშტაბი	**1:500**
სტადია	**პროექტი**

1	ბუ-2	15	283.5 მ²	0.0 მ²	283.5 მ²
ბინის ნომერი	სართული	ოთახების რაოდენობა	საერთო ფართი	საერთო საცხოვრებელი ფართი	

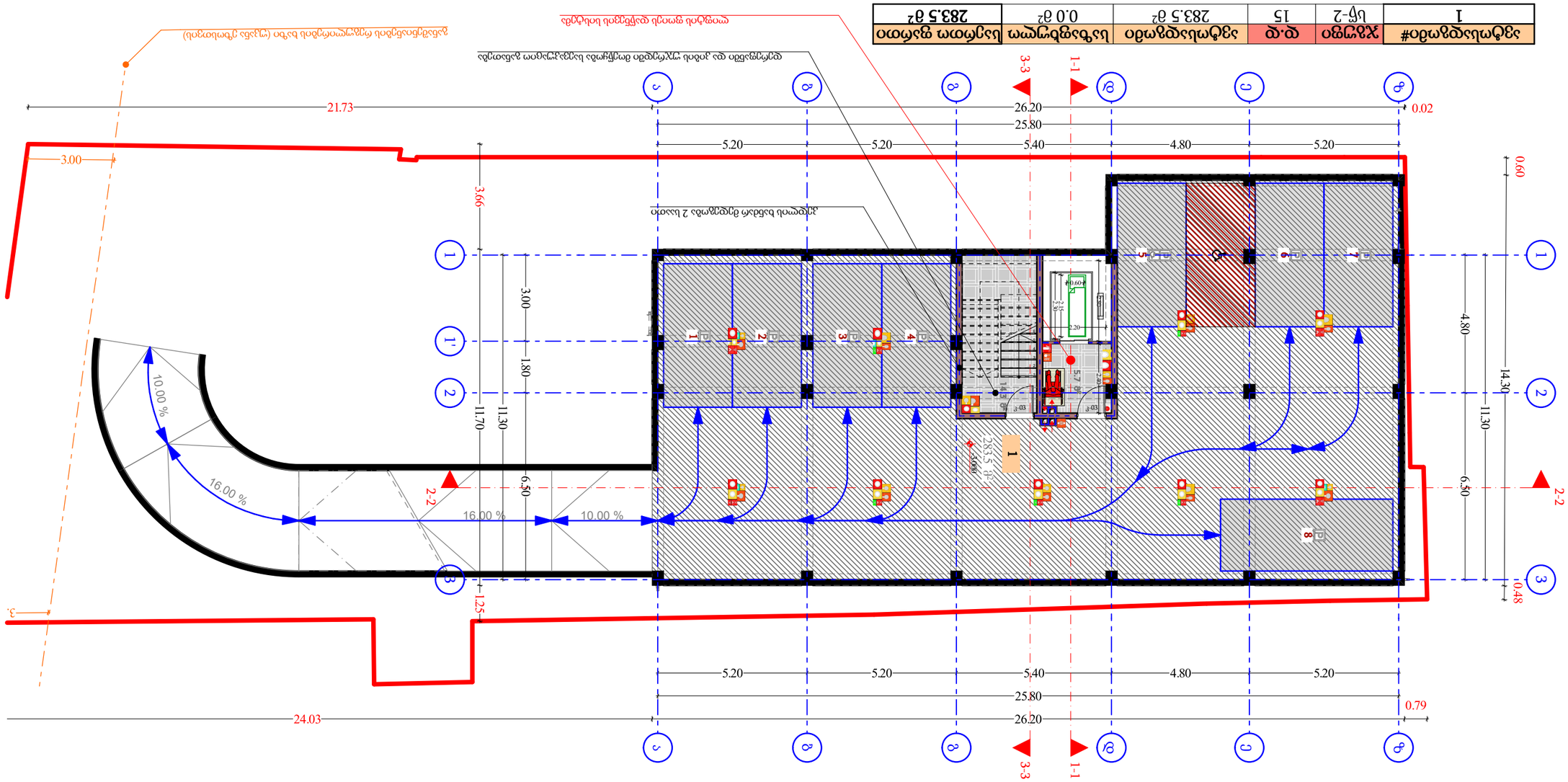
ნაგებობის ფასადის ხაზი (ეზოს მხრიდან)
ნაგებობის ფასადის ხაზი (ქუჩის მხრიდან)
ტერიტორიის საზღვარი
ნაგებობის სართულების რაოდენობა
ნაგებობის სიმაღლე
ნაგებობის სიგრძე
ნაგებობის სიგანე

ოთახის #	ფართობი	სინათლის კოეფიციენტი	ოთახის დანიშნულება
1	199.3 მ²	0.0 მ²	საცხოვრებელი ოთახი
2	8.4 მ²	0.0 მ²	სველი წერტილი

ოთახის #	ფართობი	სინათლის კოეფიციენტი	ოთახის დანიშნულება
1	199.3 მ²	0.0 მ²	საცხოვრებელი ოთახი
2	8.4 მ²	0.0 მ²	სველი წერტილი

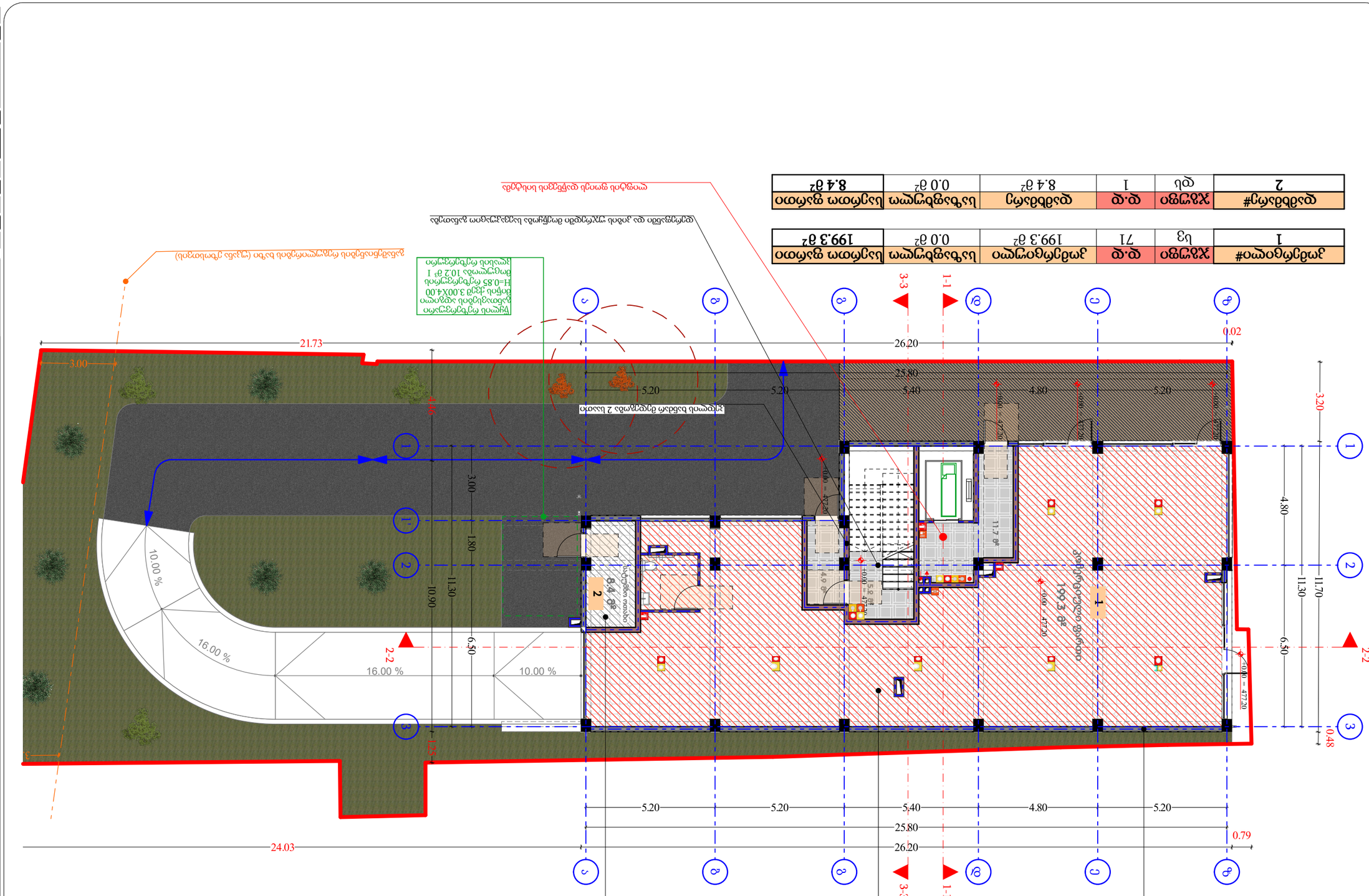
1-1
2-2
3-3
21.73
3.00
26.20
25.80
5.40
4.80
5.20
3.20
4.80
11.70
11.30
6.50
0.48
0.79
24.03
10.00 %
16.00 %
16.00 %
10.90
11.30
1.80
3.00
1.50
0.00 = 477.20
+0.15
+0.00 = 477.20
+0.00 = 477.20
+0.00 = 477.20

ბინა#	ჯამური ფ.მ	საცხოვრებელი სათავსების ფ.მ	საერთო სარგებლობის ფ.მ	ბინის ფასი
1	სც-2	63.1 მ²	11.0 მ²	74.1 მ²
2	სც-2	66.4 მ²	7.6 მ²	74.0 მ²
3	სც-2	57.0 მ²	4.5 მ²	63.7 მ²
4	სც-2	42.0 მ²	5.2 მ²	47.2 მ²

ვერტიკალური ცირკულაციის ბირთვის ფართობი 2 სადარბაზოსთვის

ვერტიკალური ცირკულაციის ბირთვის ფართობი 1 სადარბაზოსთვის

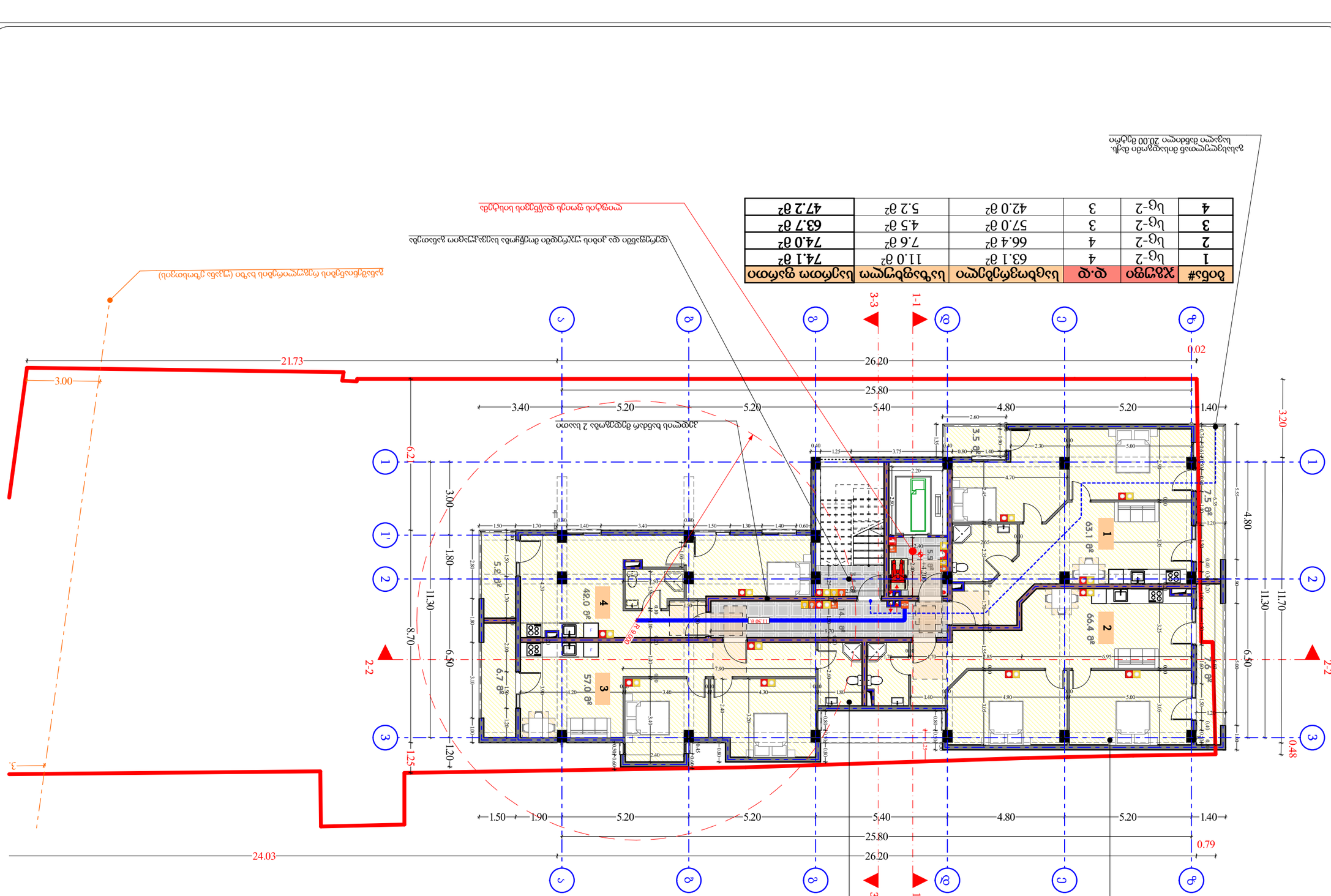

ვერტიკალური ცირკულაციის ბირთვის ფართობი 2 სადარბაზოსთვის

ვერტიკალური ცირკულაციის ბირთვის ფართობი 1 სადარბაზოსთვის

ბინა#	ჯამური ფ.მ	საცხოვრებელი სათავსების ფართობი	საერთო სარგებლობის ფართობი	სრული ფართობი
5	სც-2	4	63.1 მ²	11.0 მ²	74.1 მ²
6	სც-2	4	66.4 მ²	7.6 მ²	74.0 მ²
7	სც-2	3	57.0 მ²	4.5 მ²	63.7 მ²
8	სც-2	2	28.0 მ²	14.8 მ²	42.8 მ²
9	სც-2	2	20.8 მ²	11.2 მ²	32.0 მ²

ვიზუალიზაციისთვის მიახლოებული ხედი.
საკრებულოს დადგენილების 20.00 მ²-მდე

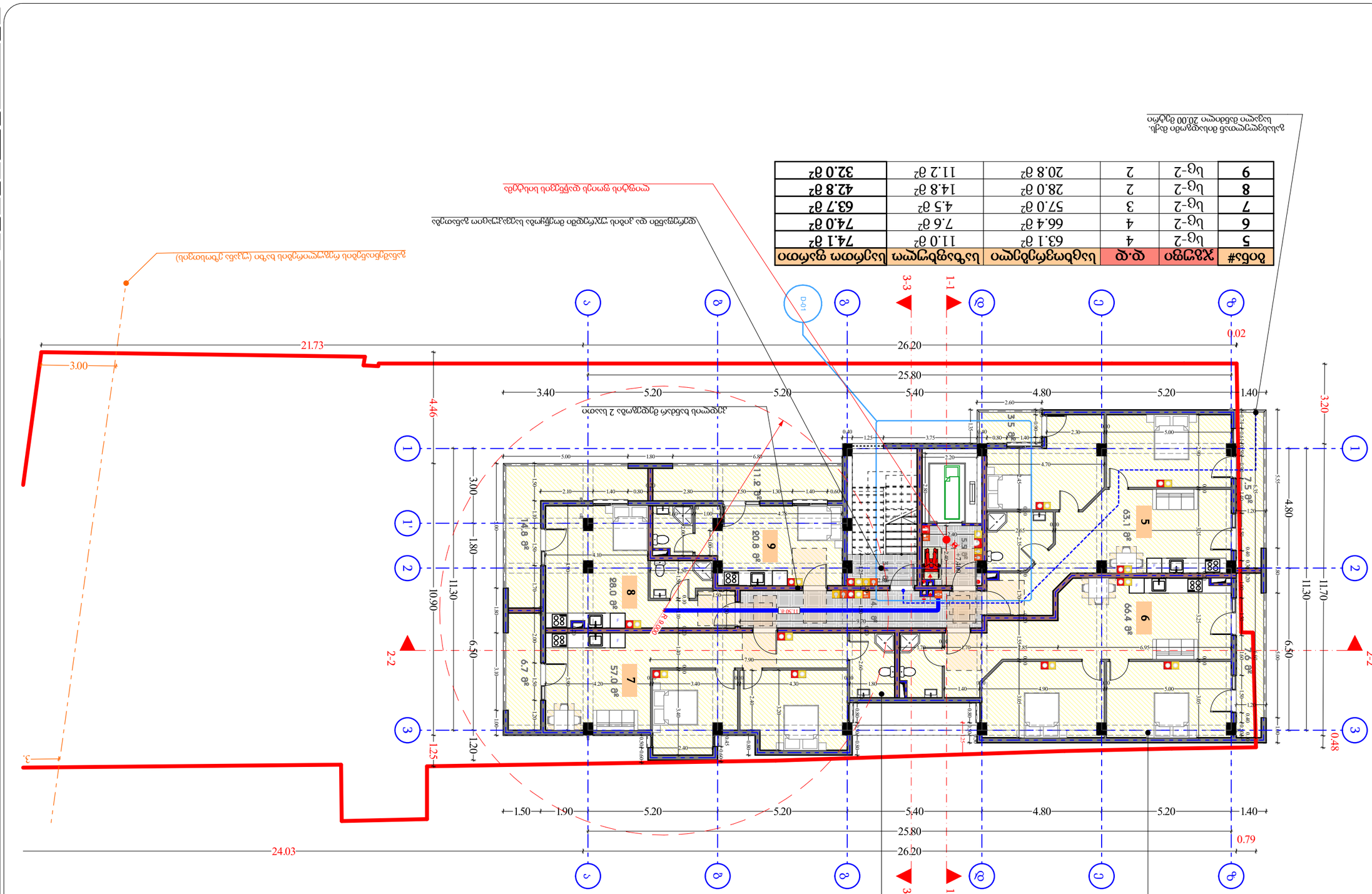

თარიღი	14.02.2025

დაკვეთი:

შპს "ზ.ა.ს.ზ"

ქალაქი:

ქ. ბათუმის ახალი ავტოსადგომის მოწყობა

ქ. ბათუმი, ზ. ჭავჭავაძის ქუჩა N 33
საკ. კოდი 01.19.20.016.085

ნახაზის დასახელება

+7.400 (სადგომგზისული)

თანამშრომლის გვარი, სახელი	ხელმოწერა	თარიღი
დ. ნიკოლაძე		
არქიტექტორი		
ქ. ნოზაძე		
არქიტექტორი		
ქ. ნოზაძე		
კონსტრუქციული ნაწილი		

მასშტაბი	1:500
ნახაზის ნომერი	არქ-01

ნიშნების ახსნა

1. ნებისმიერი ცვლილება პროექტში მოითხოვს ავტორთან შეთანხმებას.
2. პროექტის ნებისმიერი ნაწილის გამოყენება ან ასლის გადაღება ავტორის ნებართვის გარეშე აკრძალულია.
3. ნებისმიერი ხარვეზის შემთხვევაში დაუყოვნებლივ შეატყობინეთ ავტორს.
4. პროექტის ელექტრონული ვერსია და ნახაზები ატვირთულია ელექტრონულ ბაზაში.

ნიშნების ახსნა

ღერძების ნომრები	①
ნაკვეთის საზღვარი	
ნაკვეთის საზღვრის მონიშვნის წერტილი	
მიმართულების ისარი	
ნაკვეთის ნომერი	
ნაკვეთის ფართობი	
ნაკვეთის საზღვრის ხაზის ტოლობის ნიშან

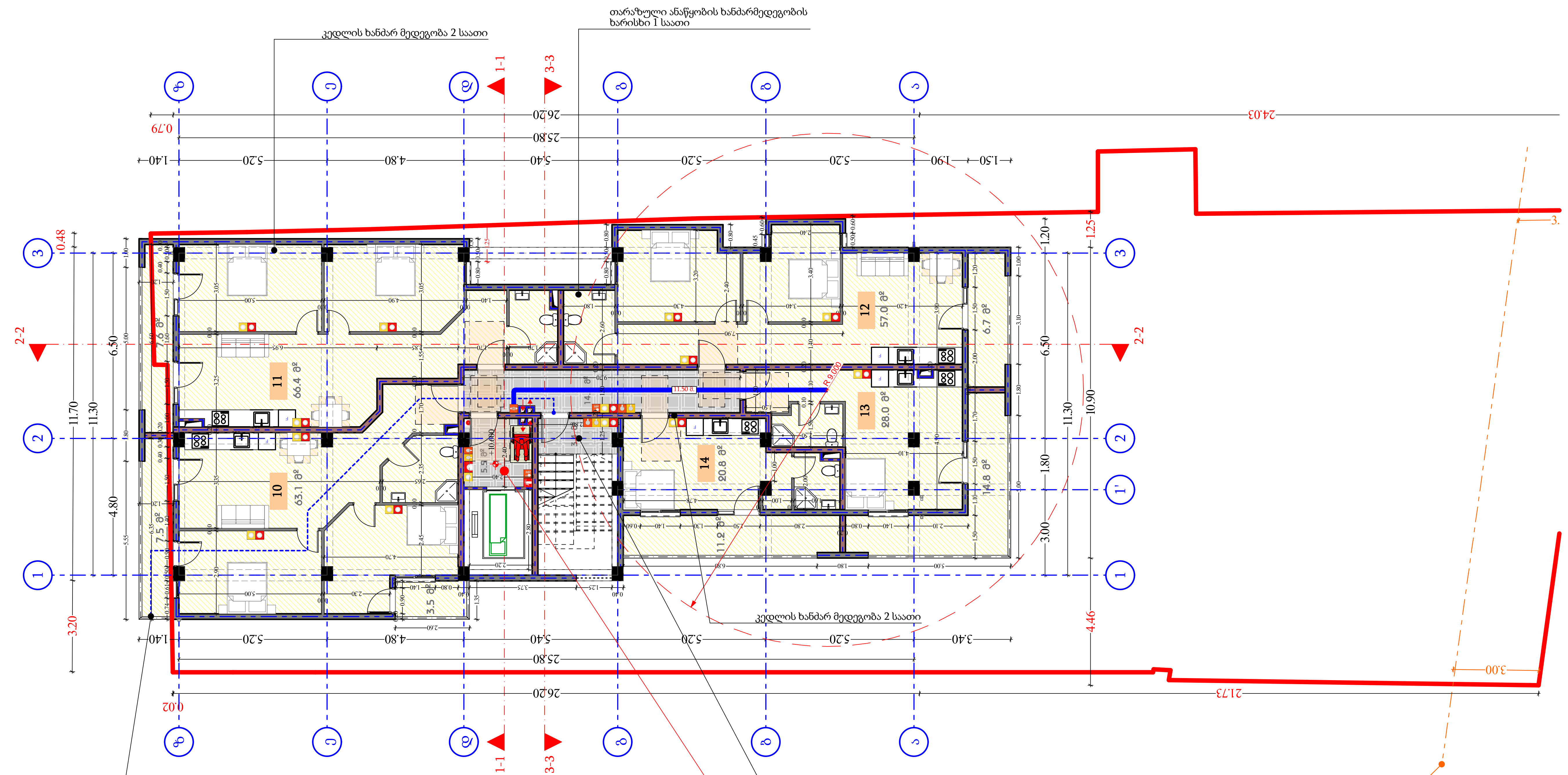

ბინა#	ჯგუფი	დ.დ	საცხოვრებელი	საზაფხულო	საერთო ფართი
10	სც-2	4	63.1 მ^2	11.0 მ^2	74.1 მ^2
11	სც-2	4	66.4 მ^2	7.6 მ^2	74.0 მ^2
12	სც-2	3	57.0 მ^2	4.5 მ^2	63.7 მ^2
13	სც-2	2	28.0 მ^2	14.8 მ^2	42.8 მ^2
14	სც-2	2	20.8 მ^2	11.2 მ^2	32.0 მ^2

გასასვლელთან მისადგომი მაქს. სავალი მანძილი 20.00 მეტრი

დერეფანში და კიბის უჯრედში მოეწყობა საევაკუაციო განათება

ლიფტის ფოიეს დაწნევის სისტემა

განაშენიანების რეგულირების ხაზი (უკანა ეზოსთვის)

თარიღი	14.02.2025

დამკვეთი:

შ.პ.ს "ჯი ქეი ბილდინგ"

შემსრულებელი:

ი.მ. "გია მიდელაშვილი"

პირობითი აღნიშვნები

- ღერძის ხაზი
- საკადასტრო საზღვარი
- ჭრილის ხაზი
- ბლოკის კედელი
- ბლოკის კედელი (ბინების გამყოფი)
- გაძლიერებული ბეტონის კედელი-სვეტი
- გათბობა-კონდიცირების ადგილი
- გასასვლელამდე მისადგომი მანძილი
- გასასვლელებს შორის სავალი მანძილი
- ბინის ნომერი; დაკავებულობის ჯგუფი (ქვეჯგუფი); დაკავებულობის დატვირთვა; ფართობი შიდა კონტურზე; საზაფხულო ფართი; საერთო ფართი (201 | სც-2 | 3 | 50.4 მ² | 5.4 მ² | 55.8 მ²)
- კედლის ცეცხლმედეგობა (ერთ საათიანი)
- კედლის ცეცხლმედეგობა (ორ საათიანი)
- სადარბაზო
- გრუნტი
- მწვანე საფარი
- ცხაური ტიპის მოპირკეთება (გამჭოლი)
- ჩრდილოეთის აღნიშვნა

სიმბოლოს სახელწოდება
ავტოსაშხეფი
სახანძრო მილდგარი
სახანძრო მისაერთებელი
სახანძრო განყოფილებასთან კავშირის სისტემა
საგანგებო ხმოვანი განგაშის საკომუნიკაციო სისტემა
ხელის ცეცხლმაქრი
სახანძრო-სამაშველო სამსახურის მიერ გამოსაყენებლი მისაერთებელი ჰიდრანტი
კვამლის ავტომატური აღმომჩენი
კვამლზე მორეაგირე მაუწყებელი
ავარიული განათბა
საავარიო განათბა
სახანძრო სიგნალიზაცია
გასასვლელი

შენიშვნა

1. შენობის მონოლითური სვეტების და კოჭების რაოდენობა, კონფიგურაცია და ზომა შეიძლება შეიცვალოს შენობის გაბარიტებისა და ვიზუალის უცვლელად კონსტრუქტორის მოთხოვნის საფუძველზე.
2. პროექტში ნაჩვენები რელიეფის კონფიგურაცია შეიძლება შეიცვალოს მცირედით.
3. შენობის გარე და შიდა კიბეების საფეხურების ზომა და რაოდენობა შეიძლება შეიცვალოს მცირედით.
4. ვიტრაჟების, კარისა და სხვა ღიობების მოძრავი ფრთების მიმართულება და რაოდენობა შეიძლება იყოს სხვადასხვა, შესაბამისად შეიძლება შეიცვალოს პროფილის სისქე

პროექტის დასახელება

მრავალბინიანი საცხოვრებელი სახლი

მისამართი

ქ. თბილისი, ქუჩა ხომლელი , N 33
ს/კ 01.19.20.016.085

ნახაზის დასახელება

+10.600 (საცხოვრებელი)

თანამდებობა	ხელმოწერა	გვარი
დირექტორი		გ. მიდელაშვილი
არქიტექტორი		დ. მუნჯიშვილი
დაამუშავა		დ. მუნჯიშვილი
კონსტრუქტორი		

მასშტაბი	1:500
სტადია	პროექტი

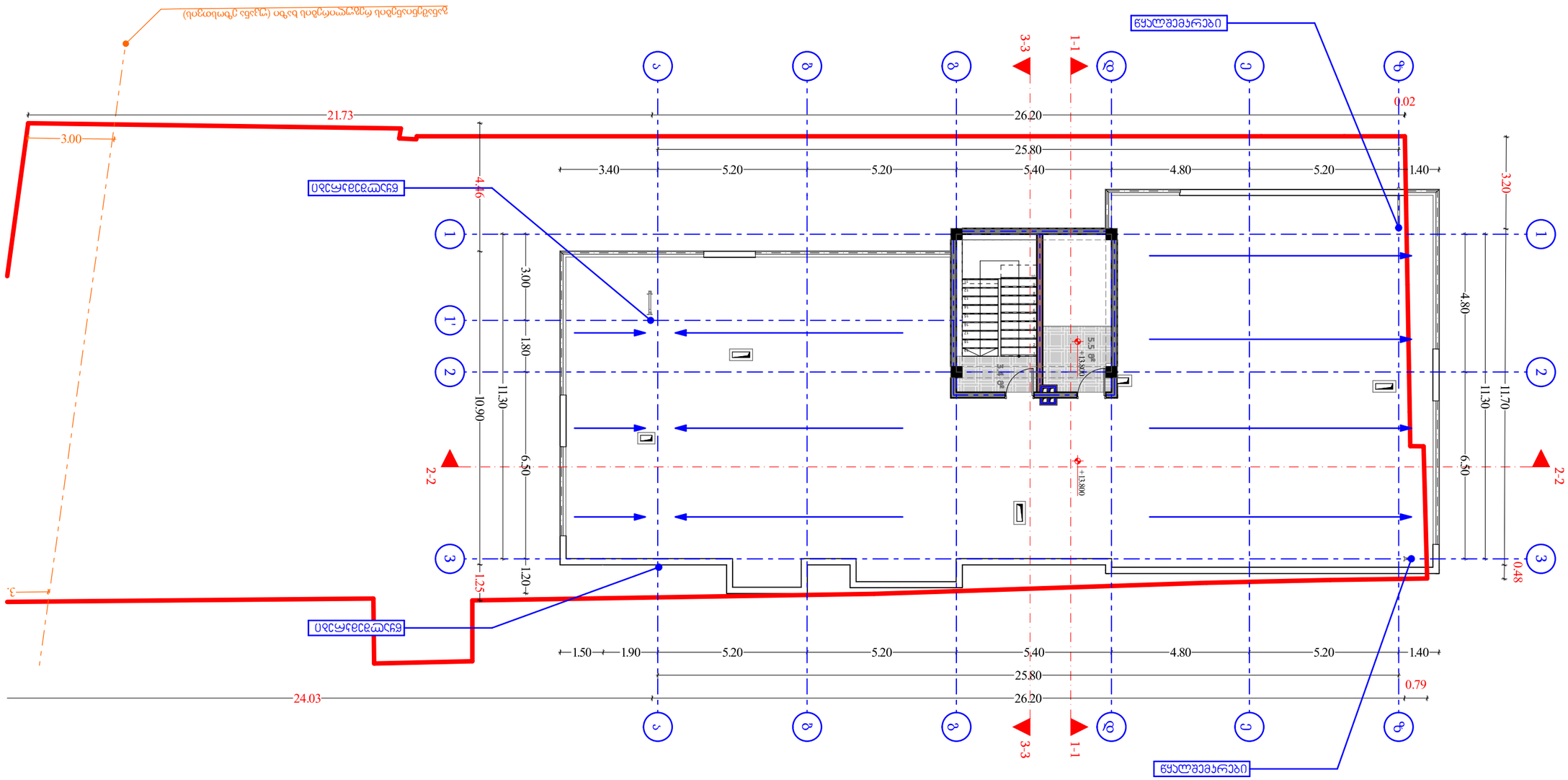

ობიექტი	საცხოვრებელი
სამშენებლო ნებართვა	14.02.2025

ქ. ბათუმში, ახალი ხიმშიაშვილის ქუჩა, N 33
საკადასტრო კოდი 05.19.20.016.085

+13.800 (საძირკვლის)

ფილიალის დასახელება	ხელმოწერა	ავტორის გვარი, სახელი
ტექნიკური ხელმძღვანელი		
არქიტექტორი		
დამკვეთი		
ინჟინერ-კონსტრუქტორი		

მასშტაბი	1:500
ფურცლის ნომერი	1

ბათუმის ავტონომიური რესპუბლიკა

ქალაქ ბათუმის მუნიციპალიტეტის საკრებულო

ბათუმის ავტონომიური რესპუბლიკის ფინანსთა სამინისტროს ქონების მართვის სააგენტო

**ბათუმის ავტონომიური რესპუბლიკის ფინანსთა სამინისტროს ქონების მართვის სააგენტოს ბალანსზე რიცხული ქონების (ნაგებობების) ინვენტარიზაციის, ტექნიკური აღრიცხვის, ტექნიკური აღწერის, ტექნიკური პასპორტის, ტექნიკური დათვალიერების, ტექნიკური ექსპერტიზის, ტექნიკური დასკვნის, ტექნიკური ნორმების, ტექნიკური რეგლამენტების, ტექნიკური ინსტრუქციების, ტექნიკური ნორმატივების, ტექნიკური სტანდარტების, ტექნიკური პირობების, ტექნიკური ზედამხედველობის, ტექნიკური ექსპლუატაციის, ტექნიკური მომსახურების, ტექნიკური შეკეთების, ტექნიკური რეკონსტრუქციის, ტექნიკური მოდერნიზაციის, ტექნიკური განახლების, ტექნიკური გაუმჯობესების, ტექნიკური ცვლილების, ტექნიკური ჩანაწერების, ტექნიკური ჩანაცვლ

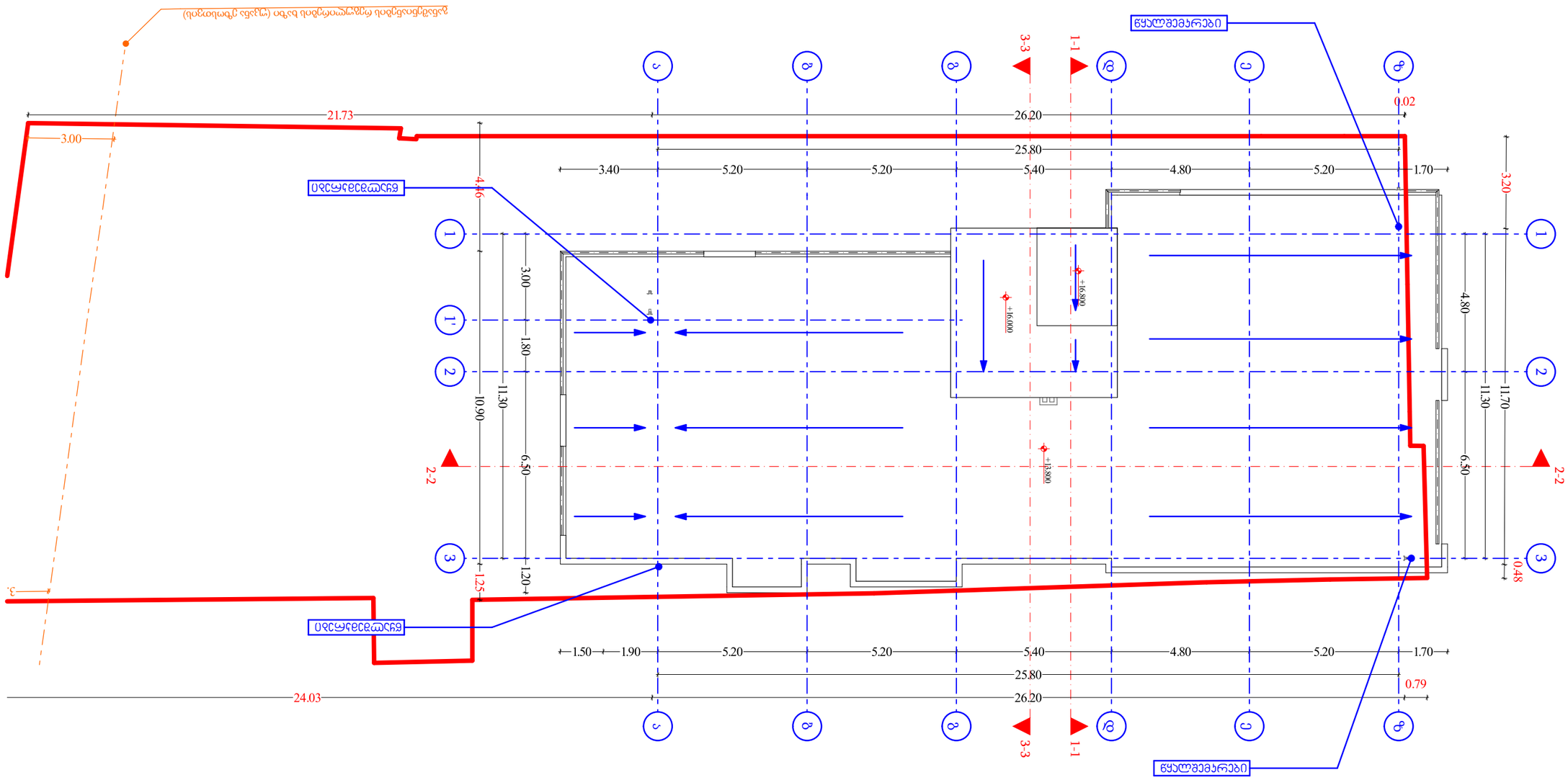

ობიექტი	ა(ა)იპ "ზუგდიდის ბიზნეს ინკუბატორი"
ადგილმდებარეობა:	ქ. ზუგდიდი, ჭავჭავაძის ქუჩა №33
	ს/კ 01.19.20.016.085
	ქ. ზუგდიდის მერიის ბიზნეს ინკუბატორის სარდაფის ადაპტირება
	ინდივიდუალური საწარმოო დანიშნულების შენობა
	ტექნიკური დოკუმენტაცია
	+16.000 (ათასექვსმეტი)
	ზომა
	ფასადის ფერადოვანი გადაწყვეტა
	ფასადის ფერადოვანი გადაწყვეტა
	ფასადის ფერადოვანი გადაწყვეტა
	ფასადის ფერადოვანი გადაწყვეტა
	მასშტაბი 1:500
	ნახაზის დასახელება
	ბეტონის ფილა
	ბეტონის ფილა
	ბეტონის ფილა

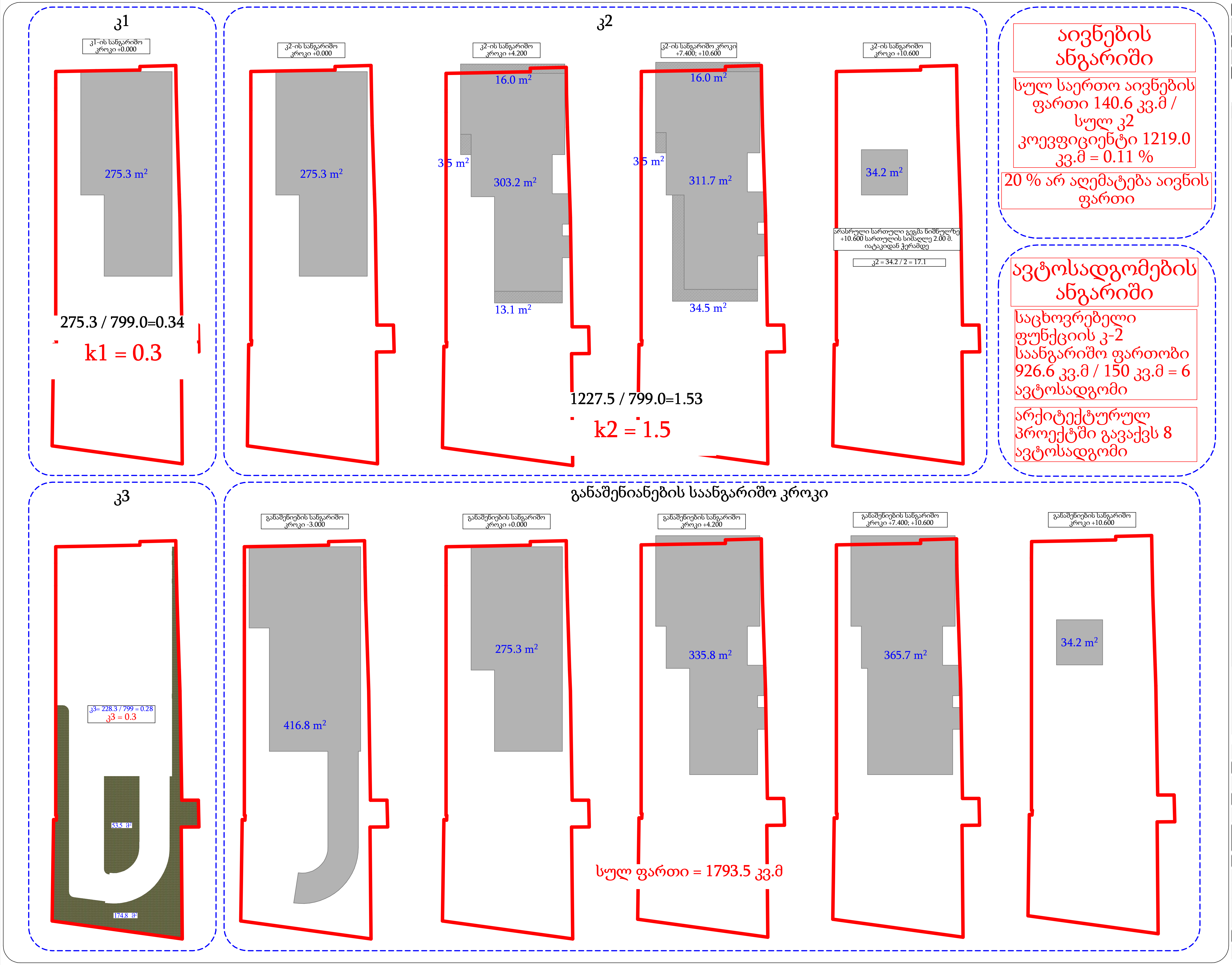

თარიღი	14.02.2025

დამკვეთი:

შ.პ.ს "ჯი ქეი ბილდინგ"

შემსრულებელი:

ი.მ. "გია მიდელაშვილი"

პირობითი აღნიშვნები

- ღერძის ხაზი
- საკადასტრო საზღვარი
- ჭრილის ხაზი
- ბლოკის კედელი
- ბლოკის კედელი (ბინების გამყოფი)
- გაძლიერებული ბეტონის კედელი-სვეტი
- გათბობა-კონდიცირების ადგილი
- გასასვლელამდე მისადგომი მანძილი
- გასასვლელებს შორის სავალი მანძილი
- ბინის ნომერი
- დაკავებულობის ჯგუფი (ქვეჯგუფი)
- დაკავებულობის დატვირთვა
- ფართობი შიდა კონტურზე

შენიშვნა

1. შენობის მონოლითური სვეტების და კოჭების რაოდენობა, კონფიგურაცია და ზომა შეიძლება შეიცვალოს შენობის გაბარიტებისა და ვიზუალის უცვლელად კონსტრუქტორის მოთხოვნის საფუძველზე.
2. პროექტში ნაჩვენები რელიეფის კონფიგურაცია შეიძლება შეიცვალოს მცირედით.
3. შენობის გარე და შიდა კიბეების საფეხურების ზომა და რაოდენობა შეიძლება შეიცვალოს მცირედით.
4. ვიტრაჟების, კარისა და სხვა ღიობების მოძრავი ფრთების მიმართულება და რაოდენობა შეიძლება იყოს სხვადასხვა, შესაბამისად შეიძლება შეიცვალოს პროფილის სისქე

პროექტის დასახელება

მრავალბინიანი საცხოვრებელი სახლი

მისამართი

ქ. თბილისი, ქუჩა ხომლელი , N 33
ს/კ 01.19.20.016.085

ნახაზის დასახელება

კოეფიციენტების საანგარიშო კროკი

თანამდებობა	ხელმოწერა	გვარი
დირექტორი		გ. მიდელაშვილი
არქიტექტორი		დ. მუნჯიშვილი
დაამუშავა		დ. მუნჯიშვილი
კონსტრუქტორი		

მასშტაბი	1:500
სტადია	პროექტი

ავტომანქანების#	ჯამური	ლ.ძ	ავტომანქანების ადგილების საერთო რაოდენობა	საბაგირო ლიანდაგის სიგრძე
1	ს6-2	15	283.5 მ²	0.0 მ²
ჯამი			**283.5 მ²**	

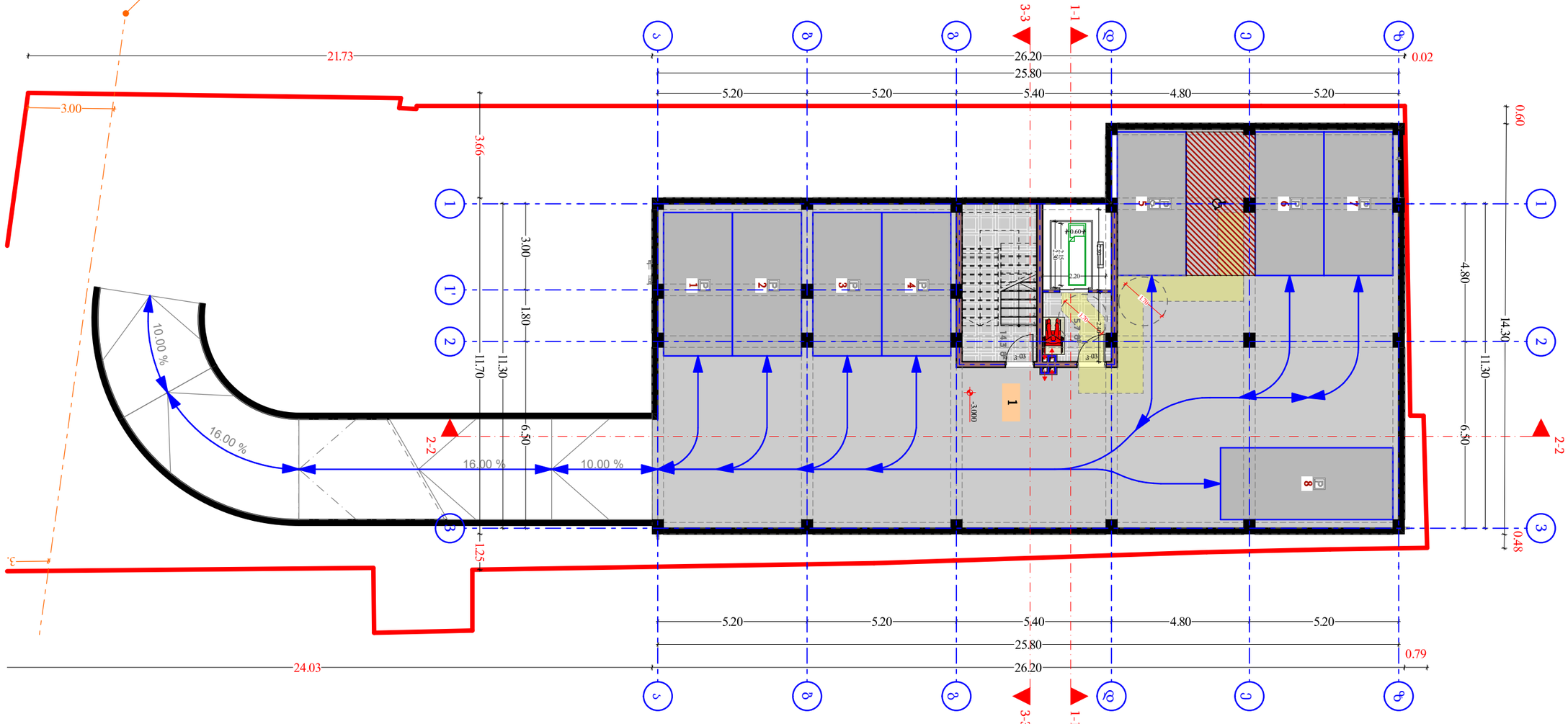

ნებართვა

1. ნებართვა გაიცემა ქ.ბათუმის მერიის ტერიტორიაზე მდებარე ნაკვეთზე, ქ.ბათუმის მერიის საკუთრებაში არსებული მიწის ნაკვეთის გამოყენების ნებართვის საფუძველზე.
2. ნებართვა გაიცემა მშენებლობის ნებართვის გაცემის დროისათვის მოქმედი კანონმდებლობის შესაბამისად.
3. ნებართვის მფლობელი ვალდებულია დაიცვას ნებართვის პირობები.
4. ნებართვა ძალაშია მშენებლობის ნებართვის გაცემის დროისათვის მოქმედი კანონმდებლობის შესაბამისად.

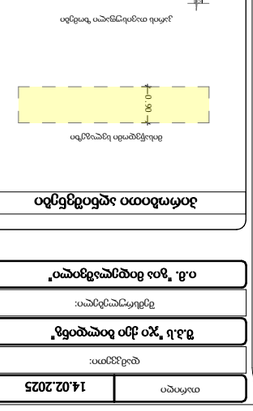

ობიექტზე ასაშენებელი ობიექტების ჩამონათვალი

ობიექტის დასახელება	
ობიექტის ტიპი	
ობიექტის ფართობი	
ობიექტის სართულების რაოდენობა	
ობიექტის სიმაღლე	

ნებართვის მფლობელი ან უფლებამოსილი პირი

სახელი, გვარი	
პირადი ნომერი	
ელ. ფოსტა	
ტელეფონის ნომერი	

ნებართვის გაცემაზე პასუხისმგებელი პირი

სახელი, გვარი	
პირადი ნომერი	
ელ. ფოსტა	
ტელეფონის ნომერი	

ობიექტის მდებარეობა

ქ. ბათუმი, ქუჩა ნინო ჭავჭავაძე , N 33

ს/კ 01.19.20.016.085

ნაგებობის ტიპი და დანიშნულება

-3.000 (ასაშენებელი)

დამპროექტებელი	ხელშეკრულება	ხელმოწერა
დაკვეთა		
არქიტექტორი		
ელ. ტექნიკოსი		
ვენტილაცია		
ელ. ტექნიკოსი		
კონსტრუქციები		

მასშტაბი	1:100
ფორმატი	A3

ეს პროექტი დაცულია საავტორო უფლებების შესახებ საქართველოს კანონმდებლობით. პროექტის ნებისმიერი ნაწილის კოპირება, გამრავლება, გავრცელება ან სხვა გზით გამოყენება მხოლოდ ავტორის წერილობითი ნებართვით შეიძლება.

ოთახის დასახელება	ფართი მ²	კედლის ტიპი
1	199.3 მ²	0.0 მ²	საშრობი ფილა
2	8.4 მ²	0.0 მ²	საშრობი ფილა

ოთახის დასახელება	ფართი მ²	კედლის ტიპი
1	199.3 მ²	0.0 მ²	საშრობი ფილა
2	8.4 მ²	0.0 მ²	საშრობი ფილა

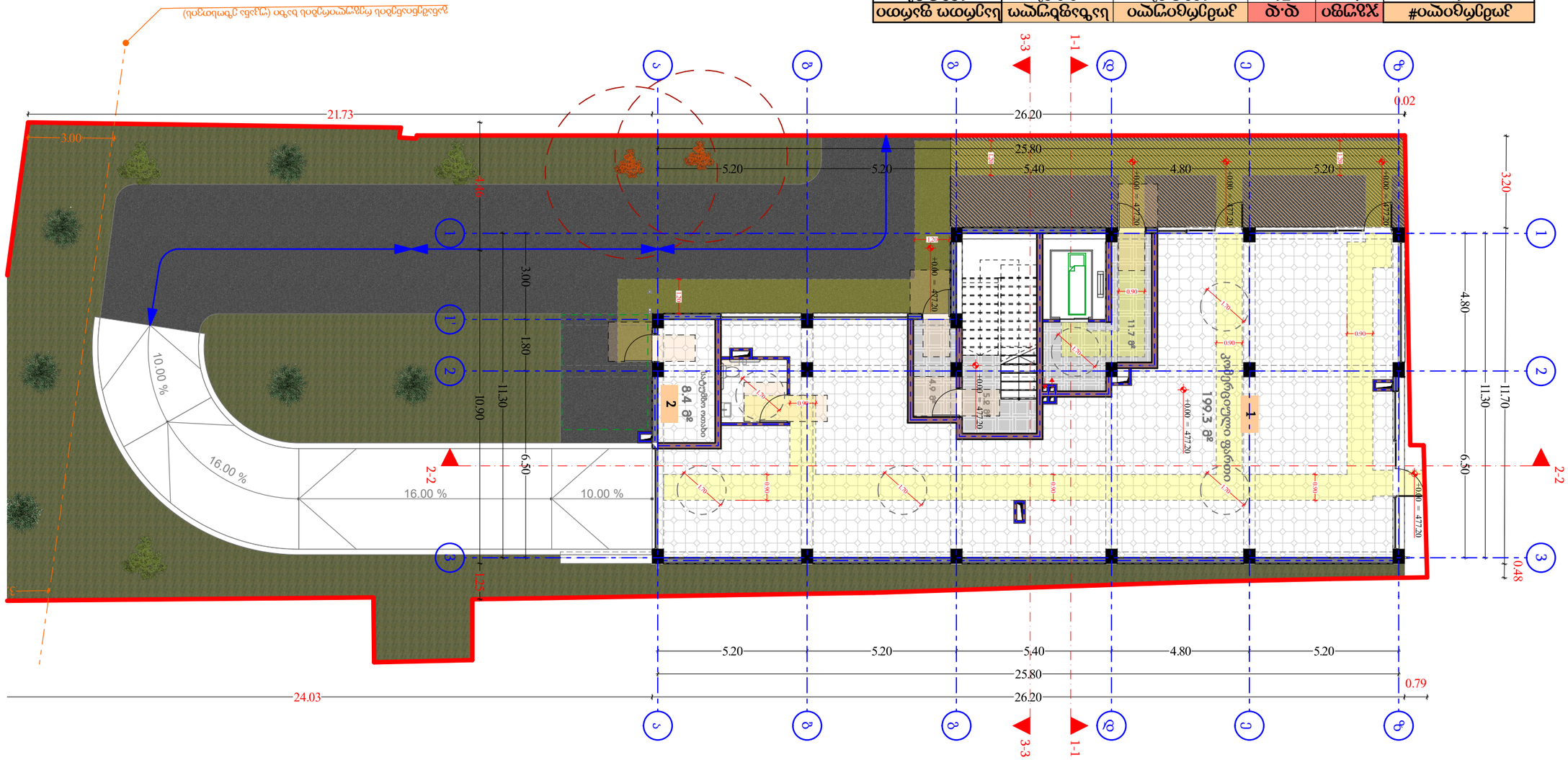

თარიღი	14.02.2025
დაკვეთა:	
შენობა-ნაგებობის ტიპი:	ბ.ა.ს "ჯეო ჯეო ჰოლდინგ"
	ქ. ბათუმი, ბულვარული ქუჩა №33
ნახაზის დასახელება:	ბინათმშენებლობა

მასშტაბი	1:100
ნახაზის №	არქიტექტურა

ავტორი		
ტექ. ხელმძღვანელი		
არქიტექტორი		
დიზაინერი		
ტექ. ხელმძღვანელი		
დამკვეთი		

ოთახის დასახელება	ნივთიერების ტიპი	ზედაპირის ფართობი
1	საშრობი ფილა	199.3 მ²
2	საშრობი ფილა	8.4 მ²

ბათუმში, ალმაზოვი ქუჩის მიმდებარედ

ნიშნების ლეგენდა

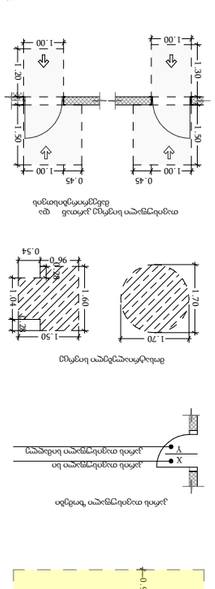
მიმართულების ისარი
მოძრაობის ზოლის ისარი
ისარი ორმხრივი მოძრაობის ზოლისთვის
ისარი ცალმხრივი მოძრაობის ზოლისთვის
ისარი მოძრაობის ზოლის შეერთების ან გადაკვეთის ადგილზე
ისარი მოძრაობის ზოლის შეერთების ან გადაკვეთის ადგილზე
მოსაზღვრე ზოლის ისარი
მოსაზღვრე ზოლის ისარი
ისარი მოძრაობის ზოლის შეერთების ან გადაკვეთის ადგილზე

ბინა#	ჯამური	ფ.ფ	საერთო ფართი	საძინებლების რაოდენობა	სასტუმრო ფართი
1	სც-2	4	63.1 მ²	11.0 მ²	74.1 მ²
2	სც-2	4	66.4 მ²	7.6 მ²	74.0 მ²
3	სც-2	3	57.0 მ²	4.5 მ²	63.7 მ²
4	სც-2	3	42.0 მ²	5.2 მ²	47.2 მ²

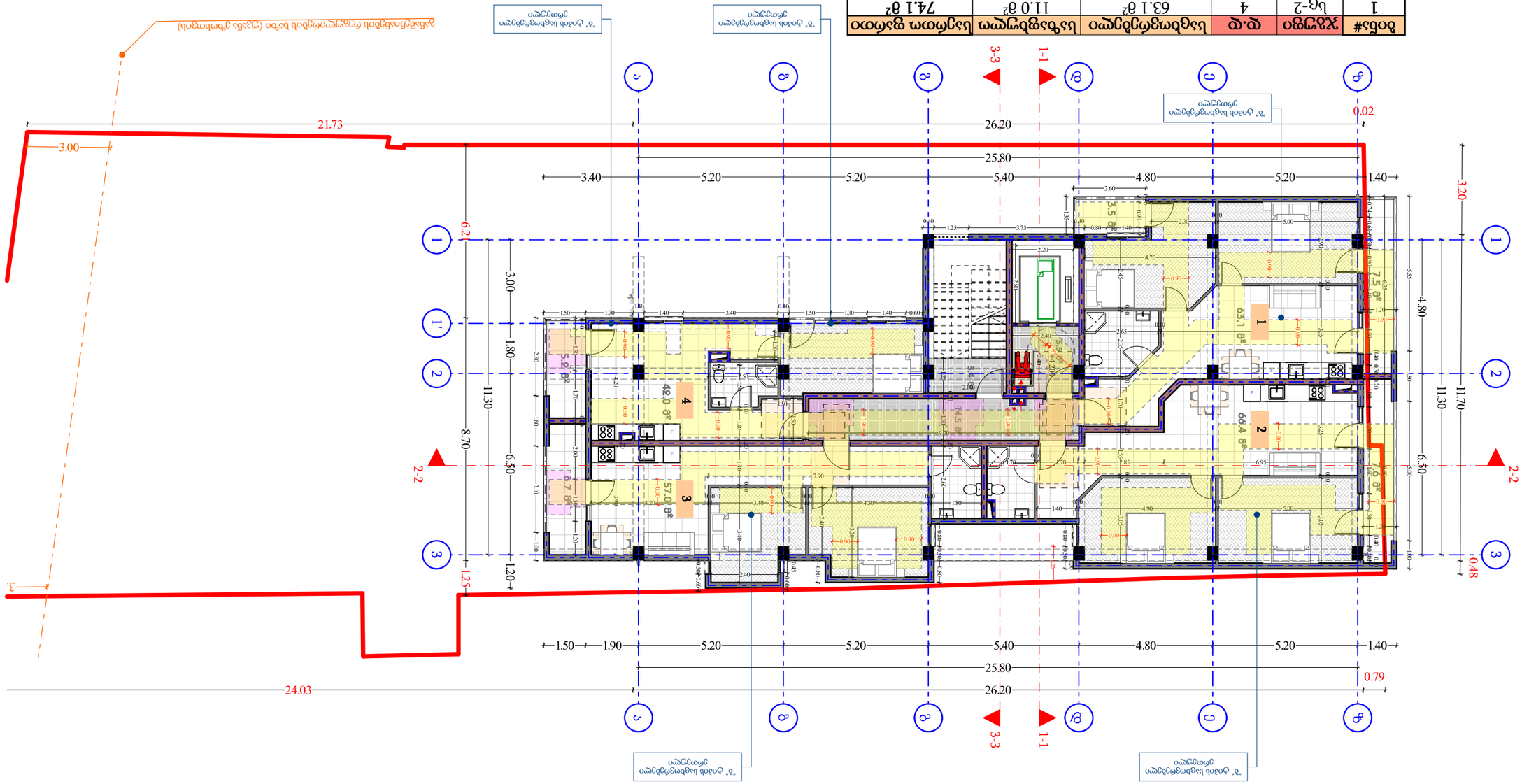

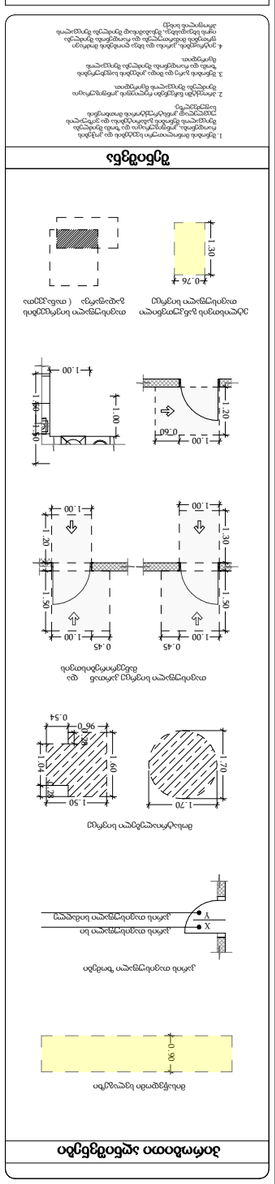
მოსაწყობი ტერიტორიის საზღვარი
ასაღები ობიექტის საზღვარი
ასაღები ობიექტის ნაგებობა
ასაღები ობიექტის ნაგებობა
ასაღები ობიექტის ნაგებობა

ბინა#	ჯამური	ფ.ფ	სარდაფის	სველი წერტ.
5	სც-2	4	63.1 მ²	11.0 მ²
6	სც-2	4	66.4 მ²	7.6 მ²
7	სც-2	3	57.0 მ²	4.5 მ²
8	სც-2	2	28.0 მ²	14.8 მ²
9	სც-2	2	20.8 მ²	11.2 მ²
				32.0 მ²

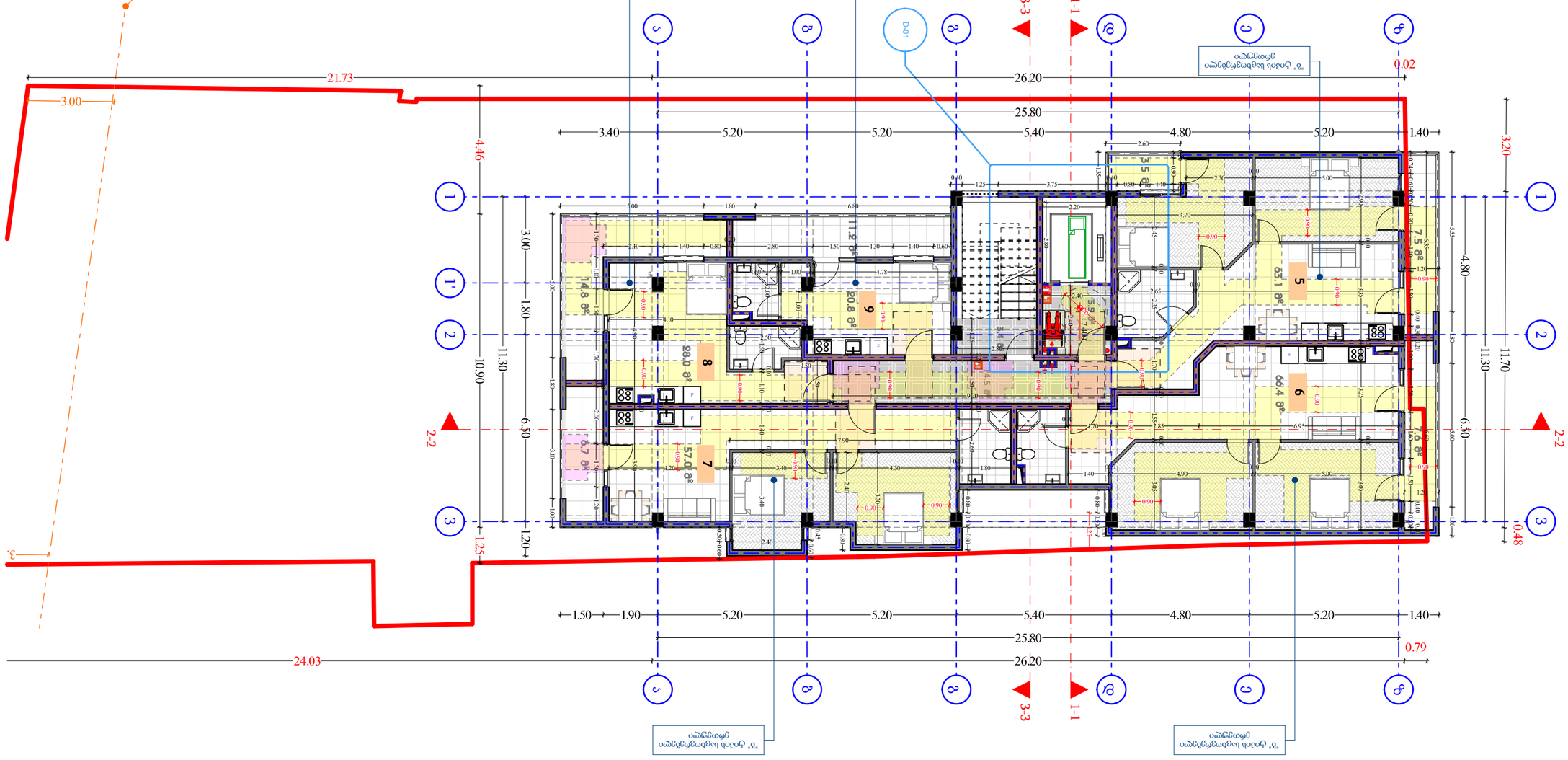

თარიღი	14.02.2025
ფაილის:	
მ.ბ.ს. "ჯი ეს ბილდინგ"	
შენობის/ობიექტის:	
ქ. ბათუმი "ბინები ეკო ჯი ეს ბილდინგ"	

ბინების ტიპიური განლაგების სქემა

შენიშვნა

1. ნახაზზე ასახულია ბინების ტიპიური განლაგების სქემა.
2. ბინების ფართობები მოცემულია ინდივიდუალური პროექტირების ეტაპზე დაზუსტებადი სიდიდეებით.
3. ბინების შიდა კედლების განლაგება შესაძლებელია შეიცვალოს ინდივიდუალური პროექტირების ეტაპზე.
4. ბინების ფართობები მოცემულია ინდივიდუალური პროექტირების ეტაპზე დაზუსტებადი სიდიდეებით.

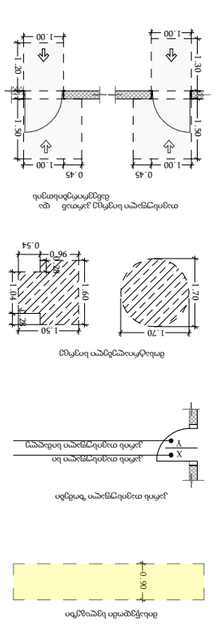

მასშტაბი	1:100

ნახაზის დასახელება		
ფილიალი/ოფისი		
ქ. ბათუმი "ბინები ეკო ჯი ეს ბილდინგ"		
არქიტექტორი		
ქალაქ ბათუმის მუნიციპალიტეტი		
ქ. ბათუმი "ბინები ეკო ჯი ეს ბილდინგ"		
ზედა ნიშნული	ნულოვანი ნიშნულის	ნიშნული
+7.400 (სანაპირო ზონა)		
ნახაზის დასახელება და ტიპი		
ნახაზის ნომერი		
ქ. ბათუმი, ჭავჭავაძის ქუჩა, N 33 საკ.კოდი 05.19.20.016.085		
მისამართი		
მშენებლობის სახელწოდება და სამშენებლო ობიექტის სახელწოდება		
მშენებლობის დასაწყისი და დამთავრების ვადები		

ბინა#	ჯამური	ფ.ფ	საერთო საცხოვრებელი	საერთო დაუმატებელი	საერთო ფასი
10	სც-2	4	63.1 მ²	11.0 მ²	74.1 მ²
11	სც-2	4	66.4 მ²	7.6 მ²	74.0 მ²
12	სც-2	3	57.0 მ²	4.5 მ²	63.7 მ²
13	სც-2	2	28.0 მ²	14.8 მ²	42.8 მ²
14	სც-2	2	20.8 მ²	11.2 მ²	32.0 მ²

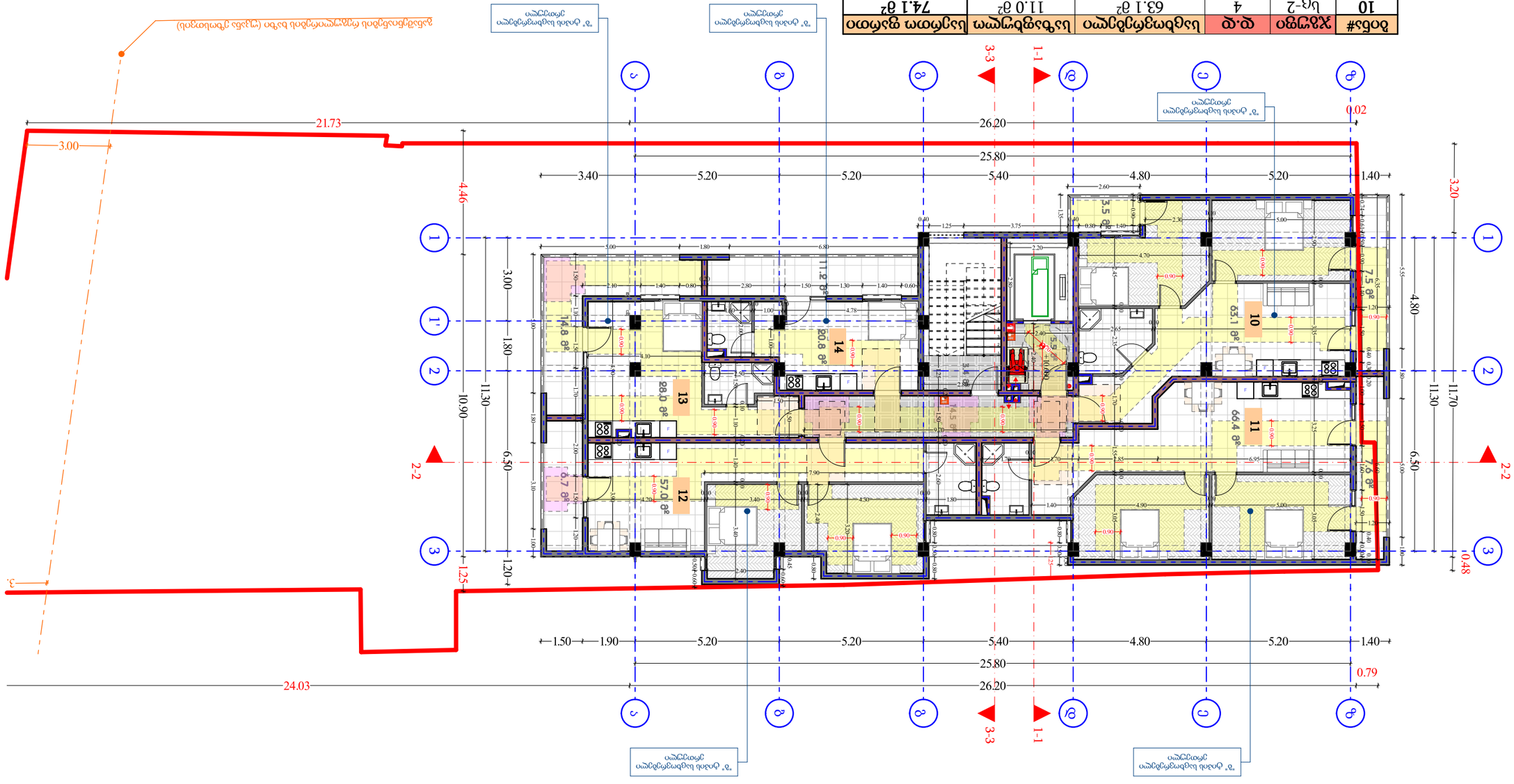
3-3
1-1
2-2
0.02
0.79
0.48
3.20
4.80
6.50
11.70
11.30
10.90
4.46
3.00
1.80
1.20
1.25
21.73
3.00
24.03
26.20
25.80
3.40
5.20
5.20
5.40
4.80
5.20
1.40
1.50
1.90
14
13
12
11
10
20.8 მ²
28.0 მ²
57.0 მ²
66.4 მ²
63.1 მ²
11.2 მ²
14.8 მ²
4.5 მ²
7.6 მ²
11.0 მ²
7.5 მ²
7.0 მ²
7.0 მ²
7.0 მ²
7.5 მ²
7.0 მ²
7.0 მ²
7.0

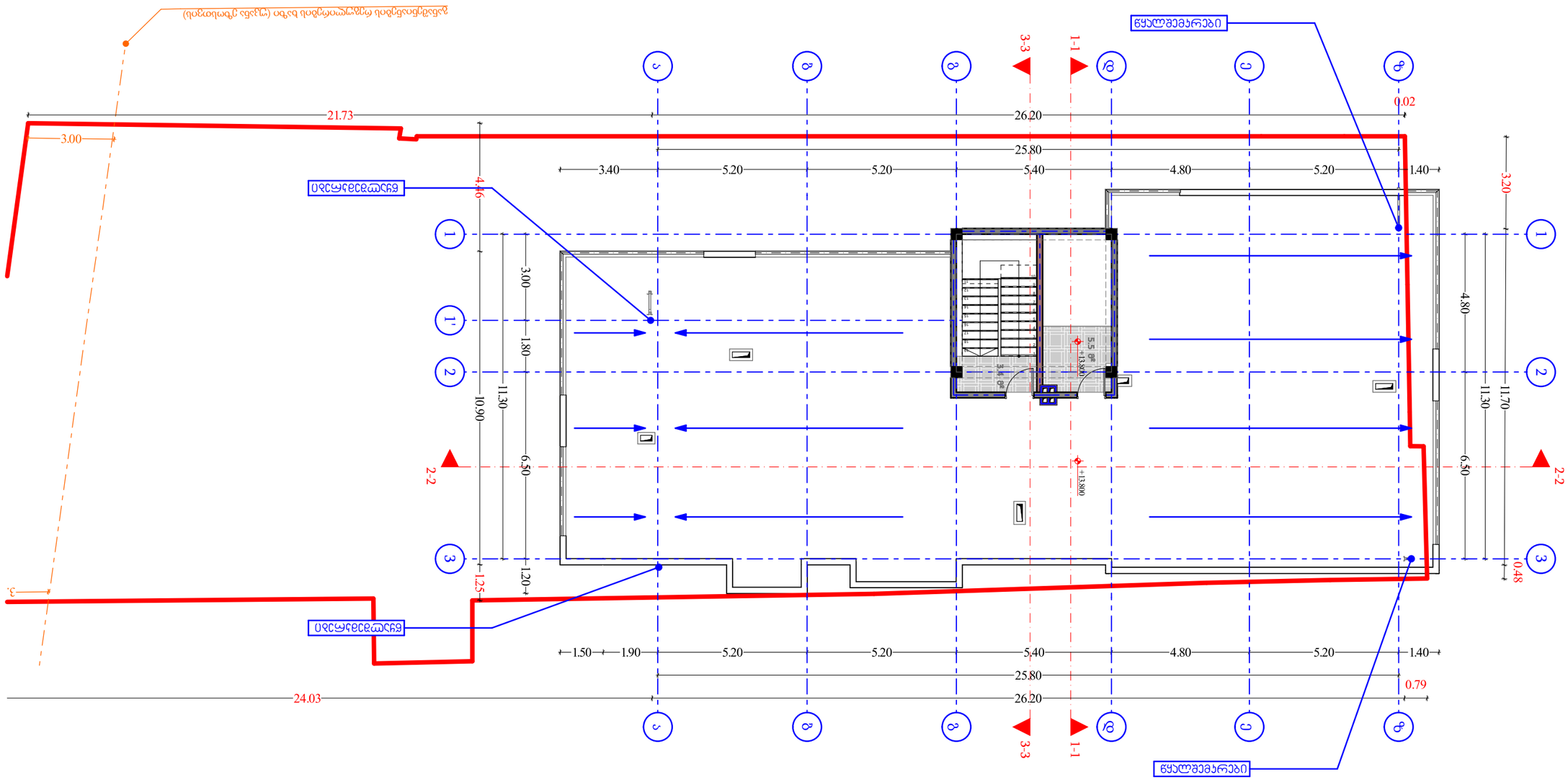

თარიღი	14.02.2025
დაკვეთის:	
ქ. ზუგდიდში ბინების კომპლექსის მშენებლობა"	
შემსრულებელი:	
ქ. ზუგდიდში ბინების კომპლექსის მშენებლობა"	
ტერიტორიის გენერალური გეგმა	

მასშტაბი	1:100
ნახაზის	ტერიტორიის გენერალური გეგმა

დამპროექტებლის	ხელმოწერა	სახელი, გვარი
დირექტორი		ქ. ზუგდიდში ბინების კომპლექსის მშენებლობა"
არქიტექტორი		ქ. ზუგდიდში ბინების კომპლექსის მშენებლობა"
კონსტრუქტორი		

+13.800 (საძირკვლის)

ნახაზის დასახელება

ქ. ზუგდიდი, ჭავჭავაძის ქუჩა, N 33
ს/კ 01.19.20.016.085

ნაგებობის ტიპი

ტერიტორიის გენერალური გეგმა

ნახაზის ფრაგმენტ

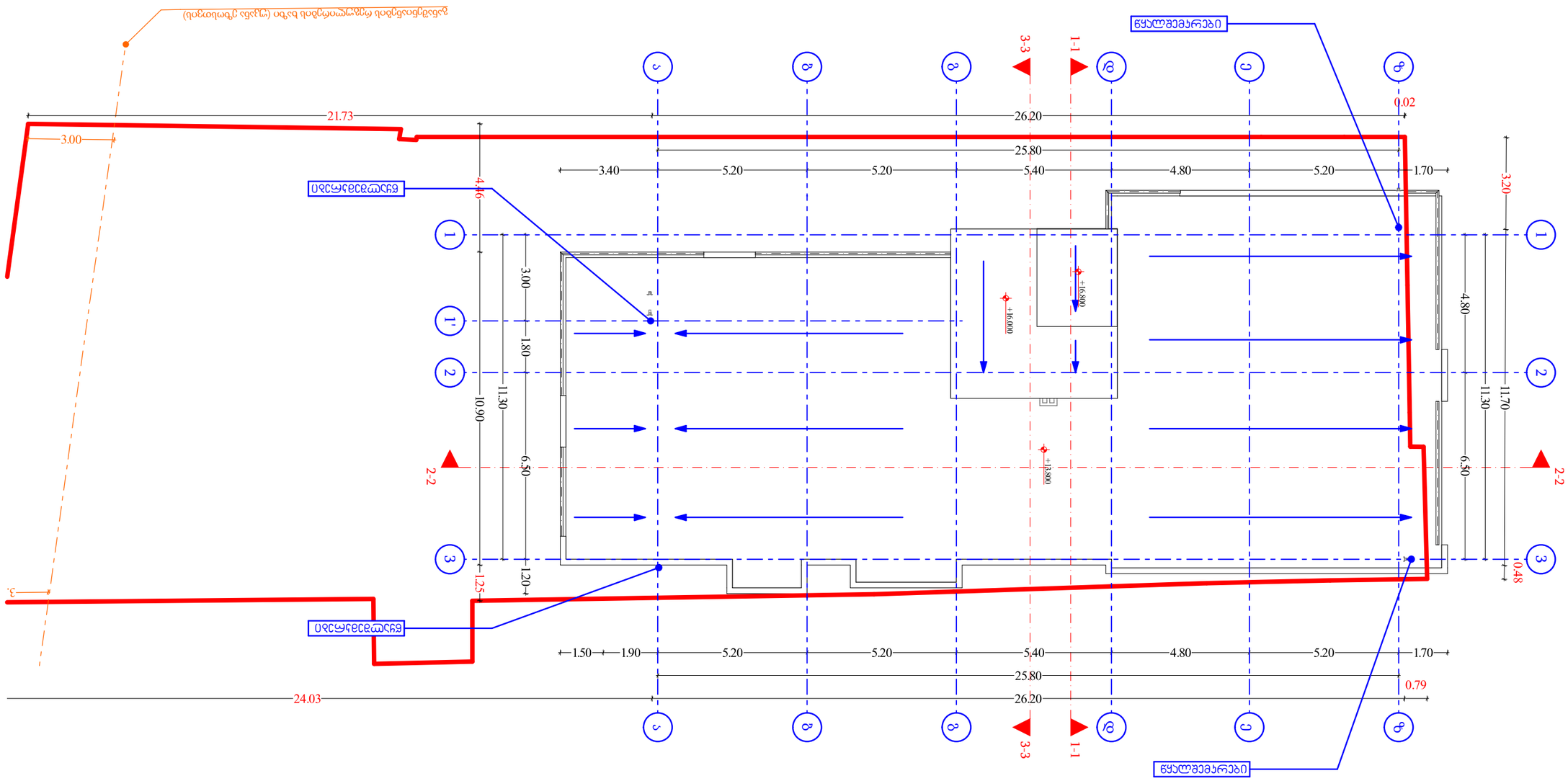

თარიღი	14.02.2025
მასშტაბი:	
შპს "ზ.ა.ს. ბიზნეს ინჟინერინგ"	
შემსრულებელი:	
ი.მ. "ზაზა ბიწაძე"	

პროექტის ავტორები

ტექნიკური ნაწილი

ნებართვის მოსაპოვებელი სამშენებლო სამუშაოების სახეობა

ახალი ნაგებობის მშენებლობა

ობიექტის მისამართი

ქ. თბილისი, ჭავჭავაძის გამზ., N 33
ს/კ 01.19.20.016.085

ნაგებობის ტიპის დასახელება

+16.000 (სახურავი)

დამპროექტებლის	ვერტიკალური	ჰორიზონტალური
დირექტორი		
არქიტექტორი		
დიზაინერი		
კონსტრუქტორი		

მასშტაბი	1:100
ლისტი	ნახატის

ნგრევის ნიშნები

1. ნგრევის და ფასადის ოპერაციული დაშლის სამუშაოები უნდა შესრულდეს ფასადის ზედა ნაწილიდან ქვემოთ, ეტაპობრივად, ნაწილ-ნაწილ.
2. ნგრევის სამუშაოების წარმოების პროცესში ფასადის ნაწილების ჩამოვარდნის თავიდან აცილების მიზნით, ნგრევის ადგილის ქვემოთ, ტროტუარის ზედაპირიდან 2.5 მ სიმაღლეზე, უნდა მოეწყოს დამცავი ბადე.
3. ნგრევის სამუშაოების წარმოების პროცესში, ტროტუარის ზედაპირზე, ნგრევის ადგილის ქვემოთ, უნდა მოეწყოს დამცავი ბარიერი.
4. ნგრევის სამუშაოების წარმოების პროცესში, ტროტუარის ზედაპირზე, ნგრევის ადგილის ქვემოთ, უნდა მოეწყოს დამცავი ბარიერი.

ნგრევის ნიშნები

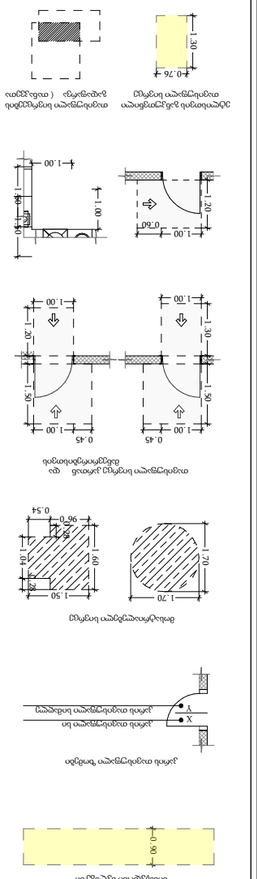
ბეტონის სვეტი
ბეტონის სვეტი
ბეტონის სვეტი

ნიშანი პიქტოგრამებით, ამობურცული ნიშნებით და ბრაილით გათვალისწინებით მისაწვდომ ტუალეტებთან ჯარის მომიჯნავედ



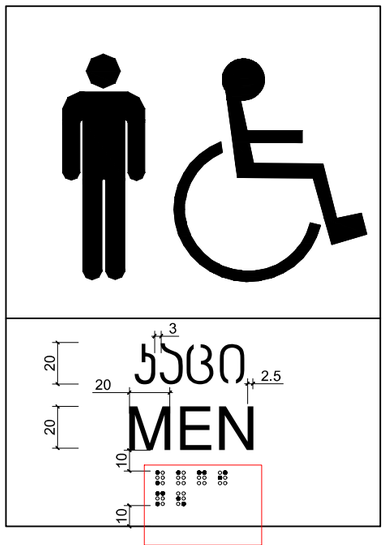



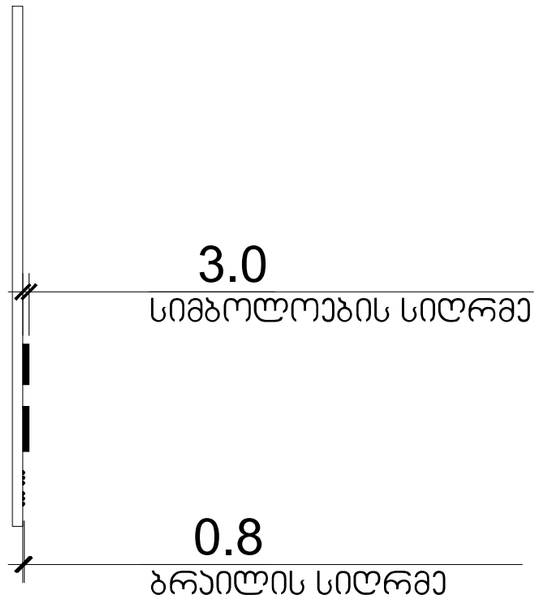

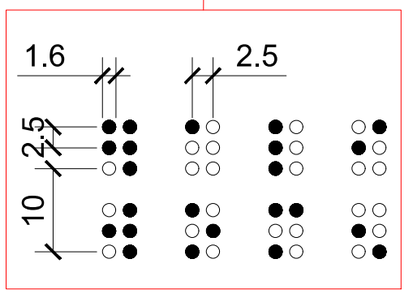

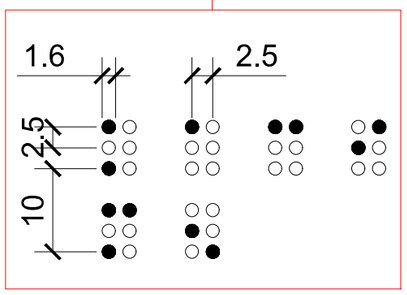

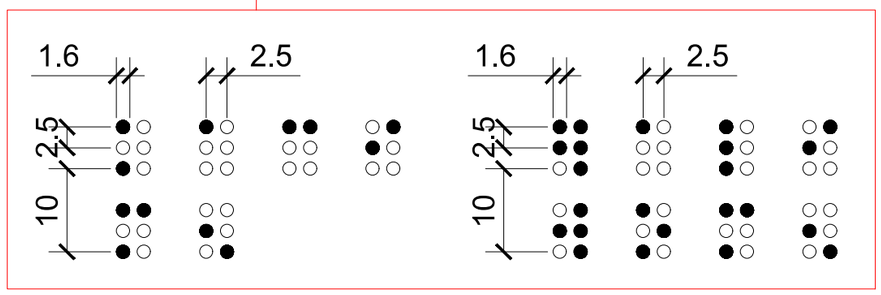

მასშტაბი: 1 : 2

თარიღი	14.02.2025
დამკვეთი:	
შ.პ.ს "ჯი ქეი ბილდინგ"	
შემსრულებელი:	
ი.მ. "გია მიდელაშვილი"	

პირობითი აღნიშვნები



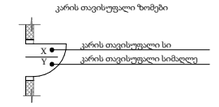

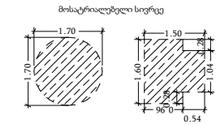

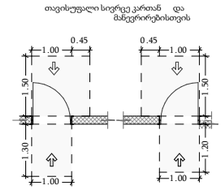

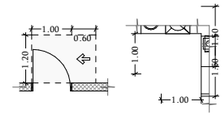

ეტლისთვის განკუთვნილი თავისუფალი სივრცე

თავისუფალი სივრცების გადაფარვა (თანაკვეთა

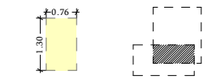

შენიშვნა

1. შენობის მონოლითური სველწერტილის და კიბეების რაოდენობა, კონფიგურაცია და ზომა შეიძლება შეიცვალოს შენობის განაშენიანება და ვერტიკალის ელემენტებად კონსტრუქციის მოთხოვნის სათანადოდ
2. პროექტში ნაჩვენები რეალიების კონფიგურაცია შეიძლება შეიცვალოს მცირედით.
3. შენობის გარე და შიდა კიბეების საფეხურების ზომა და რაოდენობა შეიძლება შეიცვალოს მცირედით.
4. ელექტრობის, კარისა და სხვა ღილაკების მოძრავი ელემენტის მიმართულება და რაოდენობა შეიძლება იყოს სხვადასხვა, მუსაბამისად შეიძლება შეიცვალოს ამოდენილ სიგრძე

პროექტის დასახელება

მრავალბინიანი საცხოვრებელი სახლი

მისამართი

ქ. თბილისი, ქუჩა ხიმშიაშვილი , N 33
ს/კ 01.19.20.016.085

ნახაზის დასახელება

თანამდებობა	ხელმოწერა	გვარი
დირექტორი		გ. მიდელაშვილი
არქიტექტორი		დ. მუწუკიშვილი
დაამუშავა		დ. მუწუკიშვილი
კონსტრუქტორი		

მასშტაბი	1:100
სტადია	პროექტი

ორმხრივი ჯავშირის გამოყენების წესები, ნიშანი უნდა გაიკრას თავშესაფრის ფართობებთან

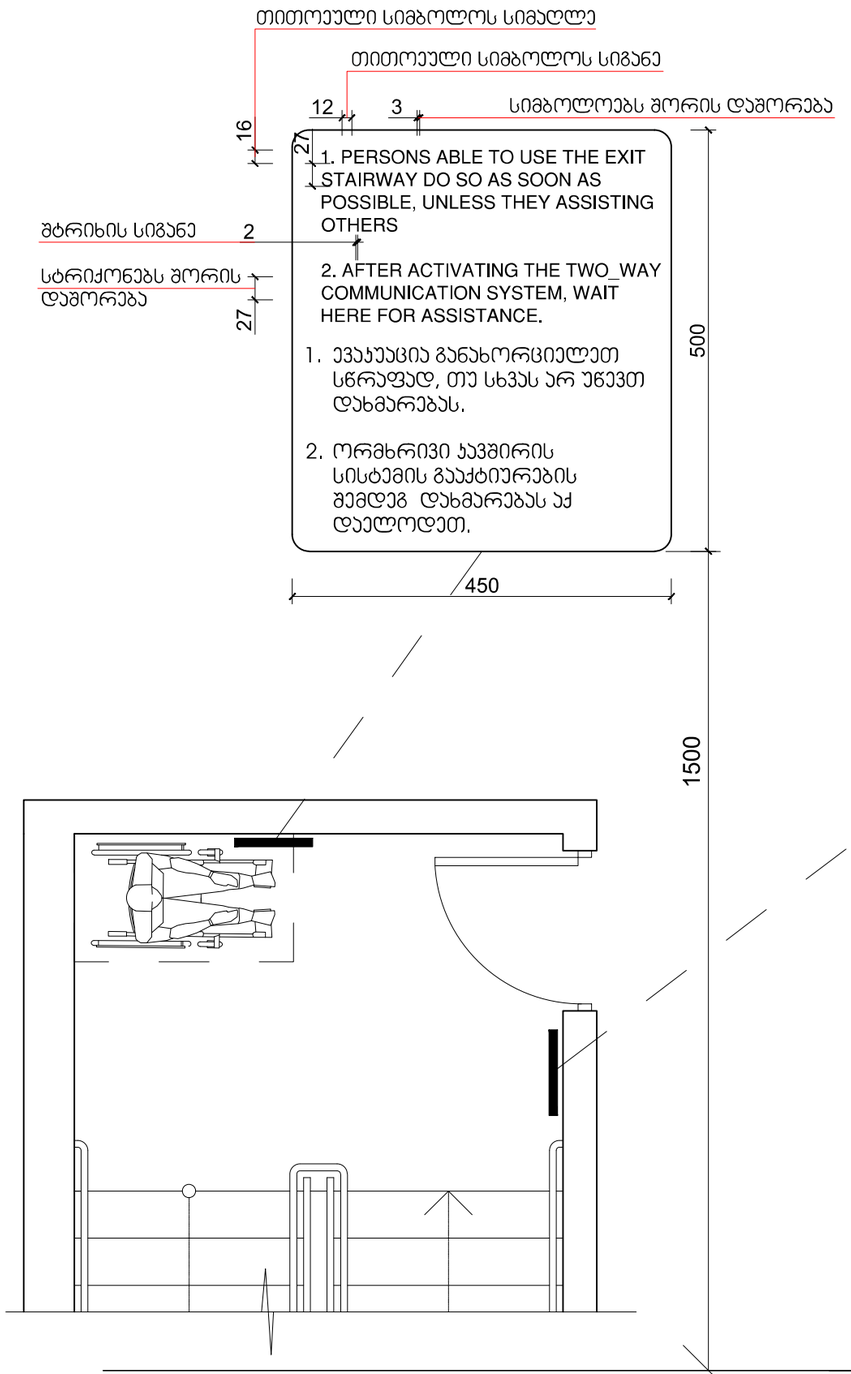

გზა-ჯიბის ამოსაცნობის ნიშანი, გზა-ჯიბის საზღვრებში, დერეფანში გამავალი ჯარის საჯეტის მოსამიჯნავედ

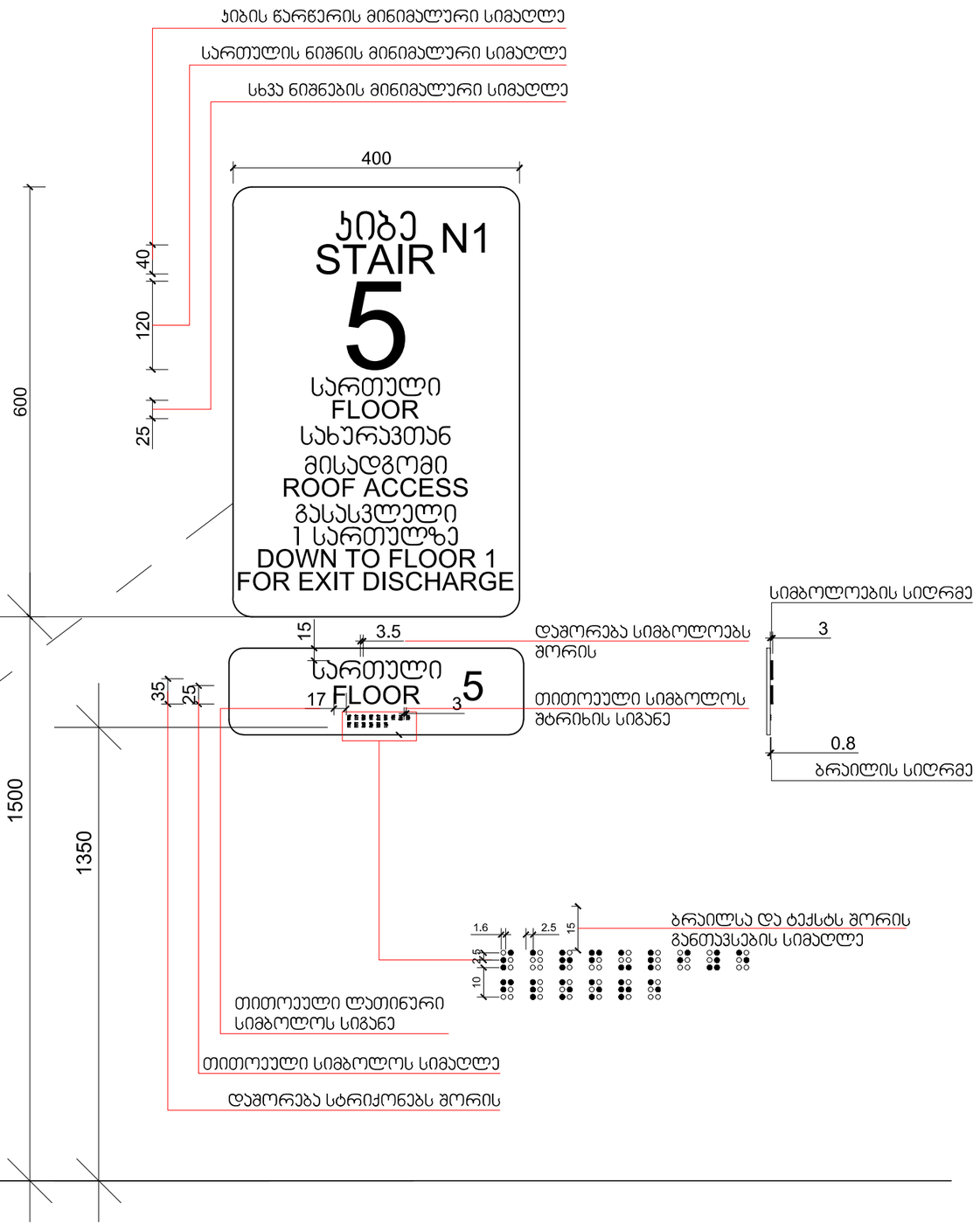

პირობითი აღნიშვნები

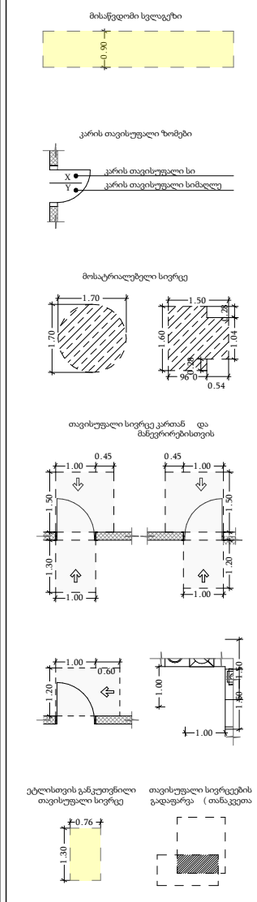

შენიშვნა

1. შენობის მონოლითური სვეტების და კედლის რაოდენობა, კონფიგურაცია და ზომა შეიძლება შეიცვალოს მშენებლის გამარჯვებისა და ვერტიკალის უფასურებაზე კონსტრუქციის მოთხოვნის საფუძველზე
2. პროექტში ნაჩვენები რეალიების კონფიგურაცია შეიძლება შეიცვალოს მშენებლის.
3. შენობის გარე და შიდა კედლის საფეხურების ზომა და რაოდენობა შეიძლება შეიცვალოს მშენებლის.
4. ვიტრაჟების, კარისა და სხვა ღიობების მიმართი ერთეულის მიმართულება და რაოდენობა შეიძლება იყოს სხვაგვარად, შესაბამისად შეიძლება შეიცვალოს პროექტის სიზუსტე

თარიღი	14.02.2025
დამკვეთი:	
შ.პ.ს "ჯი ქეი ბილდინგ"	
შემსრულებელი:	
ი.მ. "გია მიდელაშვილი"	

პროექტის დასახელება

მრავალბინიანი საცხოვრებელი სახლი

მისამართი

ქ. თბილისი, ქორა ხომლელი , N 33 ს/კ 01.19.20.016.085

ნახაზის დასახელება

თანამდებობა	ხელმოწერა	გვარი
დირექტორი		გ. მიდელაშვილი
არქიტექტორი		დ. მუნჯიშვილი
დამუშავა		დ. მუნჯიშვილი
კონსტრუქტორი		

მასშტაბი	1:100
სტადია	პროექტი

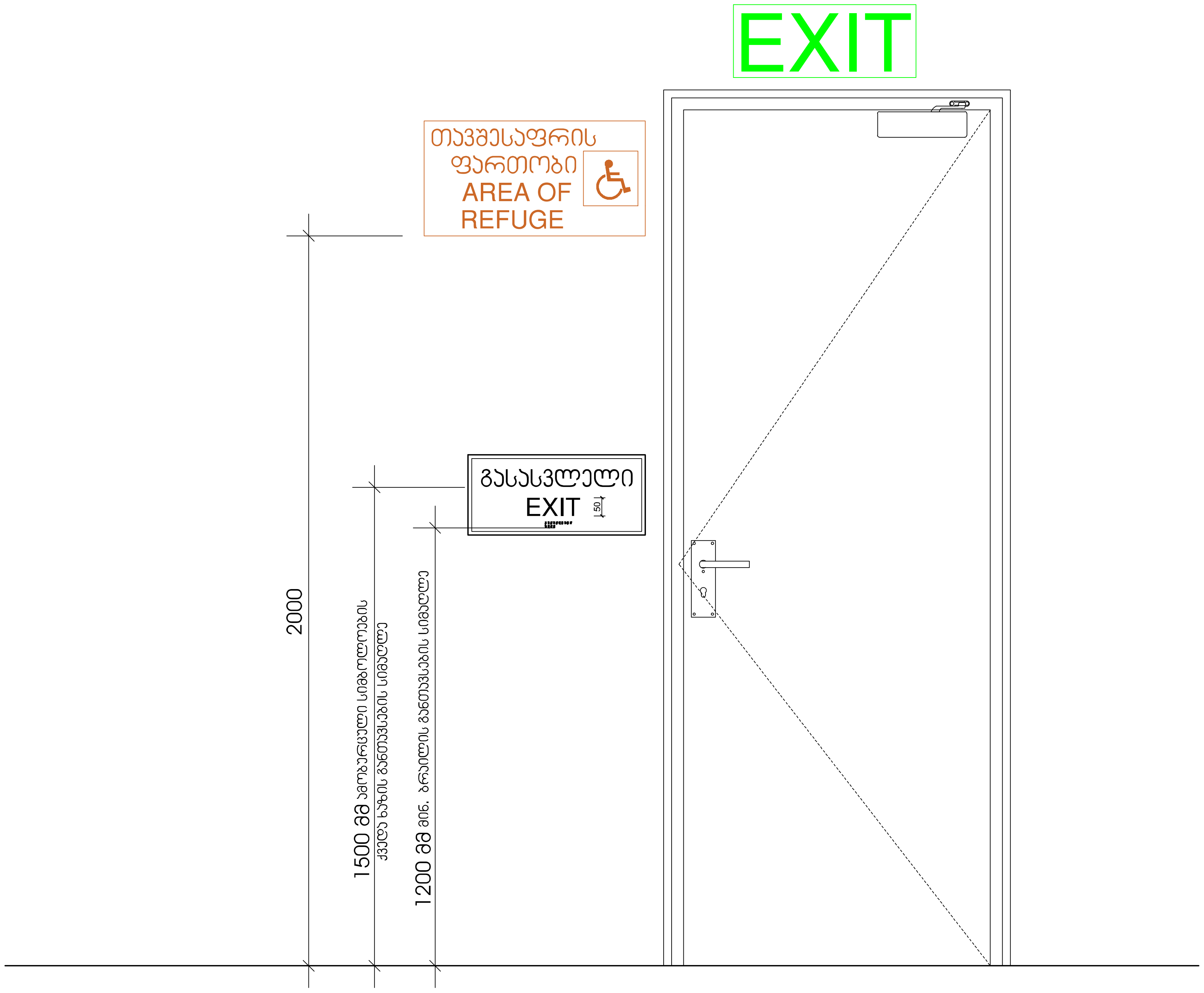

მასშტაბი: 1 : 10

თარიღი	14.02.2025

დამკვეთი:

შ.პ.ს "ჯი ქეი ბილდინგ"

შემსრულებელი:

ი.მ. "გია მიდელაშვილი"

პირობითი აღნიშვნები

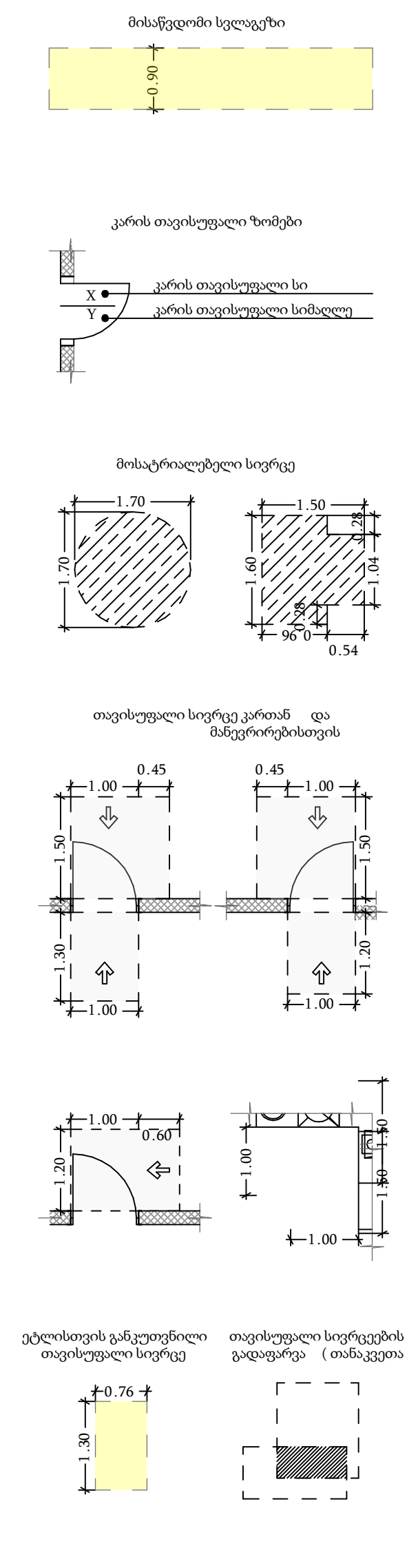

შენიშვნა

1. შენობის მონოლითური სვეტების და კოჭების რაოდენობა, კონფიგურაცია და ზომა შეიძლება შეიცვალოს შენობის გაბარიტებისა და ვიზუალის უცვლელად კონსტრუქტორის მოთხოვნის საფუძველზე.
2. პროექტში ნაჩვენები რელიეფის კონფიგურაცია შეიძლება შეიცვალოს მცირედით.
3. შენობის გარე და შიდა კიბეების საფეხურების ზომა და რაოდენობა შეიძლება შეიცვალოს მცირედით.
4. ვიტრაჟების, კარისა და სხვა ღიობების მოძრავი ფრთების მიმართულება და რაოდენობა შეიძლება იყოს სხვადასხვა, შესაბამისად შეიძლება შეიცვალოს პროფილის სისქე

პროექტის დასახელება

მრავალბინიანი საცხოვრებელი სახლი

მისამართი

ქ. თბილისი, ქუჩა ხომლელი , N 33
ს/კ 01.19.20.016.085

ნახაზის დასახელება

თანამდებობა	ხელმოწერა	გვარი
დირექტორი		გ. მიდელაშვილი
არქიტექტორი		დ. მუნჯიშვილი
დაამუშავა		დ. მუნჯიშვილი
კონსტრუქტორი		

მასშტაბი	1:100
სტადია	პროექტი

გასასვლელის განათებული ნიშანი

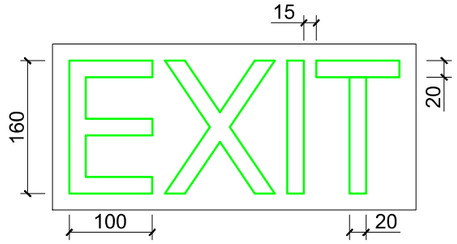

განათებული ნიშანი თავშესაფრის ფართობთან მიმავალ ჯართან

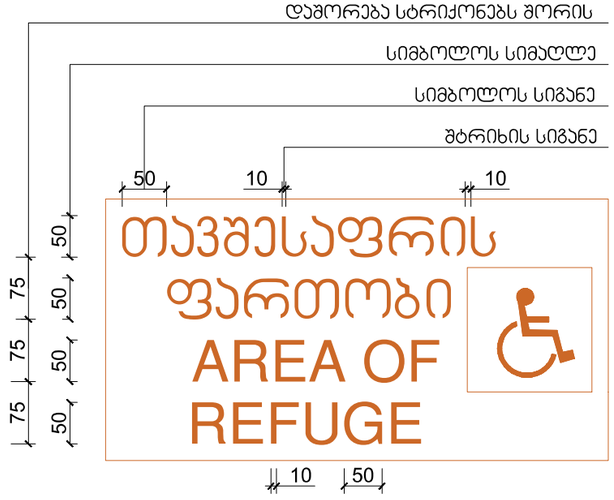

ნიშანი ამობურცული სიმბოლოებით და ბრაილით გზა-ჯიბის შესასვლელთან და გარეთ გამავალ ყველა ჯართან

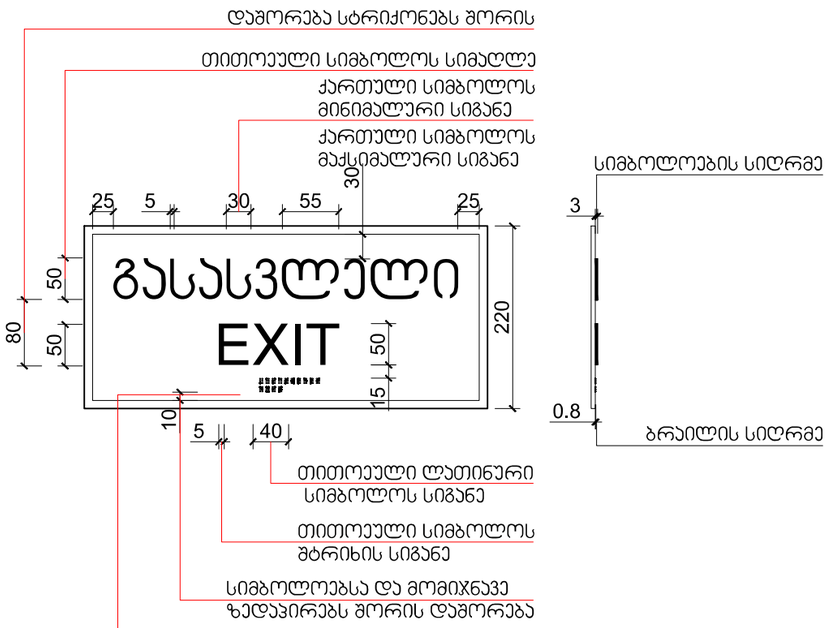

მასშტაბი: 1 : 5

თარიღი	14.02.2025
დამკვეთი:	
შ.პ.ს "ჯი ქეი ბილდინგ"	
შემსრულებელი:	
ი.მ. "გია მიდელაშვილი"	

პირობითი აღნიშვნები

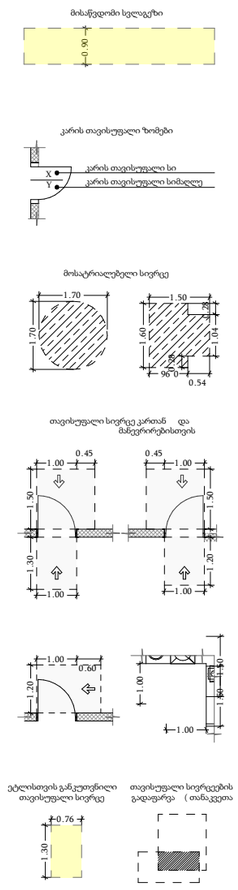

შენიშვნა

1. შენობის მონოლითური სვეტების და კედლის რაოდენობა, კონფიგურაცია და ზომა შეიძლება შეიცვალოს შენობის გამაძლიერებლის და ვერტიკალის ელემენტებზე კონსტრუქტორის მოთხოვნის საფუძველზე
2. პროექტში ნაჩვენები რაღაცების კონფიგურაცია შეიძლება შეიცვალოს მცირედით.
3. შენობის გარე და შიდა კედლის საფენურების ზომა და რაოდენობა შეიძლება შეიცვალოს მცირედით.
4. ცეცხლგამძლე კარისა და სხვა ღიობების მოპირკეთების მინაწილეები და რაოდენობა შეიძლება იყოს სხვადასხვა, მისაბამისად შეიძლება შეიცვალოს პროდუქტის სიმეტრიულობა

პროექტის დასახელება

მრავალბინიანი საცხოვრებელი სახლი

მისამართი

ქ. თბილისი, ქუჩა ხიმშიაშვილი , N 33
ს/კ 01.19.20.016.085

ნახაზის დასახელება

თანამდებობა	ხელმოწერა	გვარი
დირექტორი		გ. მიდელაშვილი
არქიტექტორი		დ. მუწუკიშვილი
დაამუშავა		დ. მუწუკიშვილი
კონსტრუქტორი		

მასშტაბი	1:100
სტადია	პროექტი

מהדורה	14.02.2025
קנה"מ:	
ת.ב.ל "בס בסבסבסה בסס בס"ב בסבסבסה"	
ת.ב.ל "בס בסבסבסה בסס בס"ב בסבסבסה"	
בניה:	
ס.ב. "בס בסבסבסה בסס בס"ב בסבסבסה"	

בסבסבסה בסבסבסה בסבסבסה בסבסבסה בסבסבסה בסבסבסה

בסבסבסה בסבסבסה בסבסבסה בסבסבסה בסבסבסה בסבסבסה

בסבסבסה בסבסבסה בסבסבסה בסבסבסה בסבסבסה בסבסבסה

בסבסבסה בסבסבסה בסבסבסה בסבסבסה בסבסבסה בסבסבסה

בסבסבסה בסבסבסה בסבסבסה בסבסבסה בסבסבסה בסבסבסה

בסבסבסה בסבסבסה בסבסבסה בסבסבסה בסבסבסה בסבסבסה

בסבסבסה בסבסבסה	**בסבסבסה בסבסבסה בסבסבסה**
בסבסבסה בסבסבסה	**בסבסבסה בסבסבסה בסבסבסה**
בסבסבסה בסבסבסה	**בסבסבסה בסבסבסה בסבסבסה**
בסבסבסה בסבסבסה	**בסבסבסה בסבסבסה בסבסבסה**
בסבסבסה בסבסבסה	**בסבסבסה בסבסבסה בסבסבסה**
בסבסבסה בסבסבסה	**בסבסבסה בסבסבסה בסבסבסה**

בסבסבסה בסבסבסה בסבסבסה בסבסבסה בסבסבסה בסבסבסה

ნიშანი განთავსდება
გზა-კიბის საზღვრებში პარის მომიჯნავედ

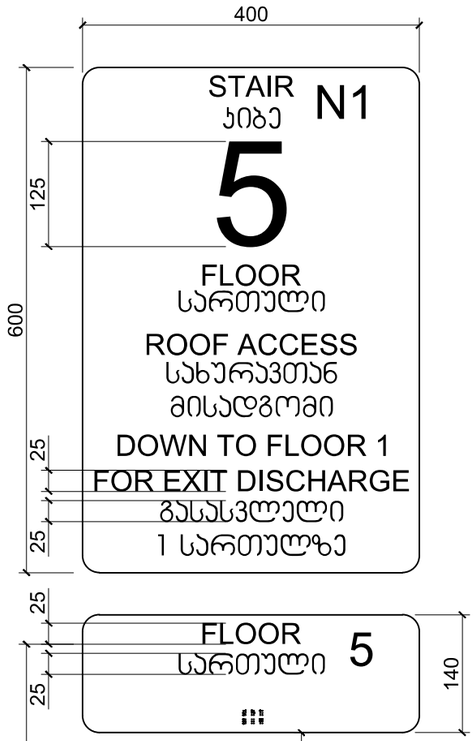

ნიშანი განთავსდება
გზა-კიბის საზღვრებში პარის მომიჯნავედ

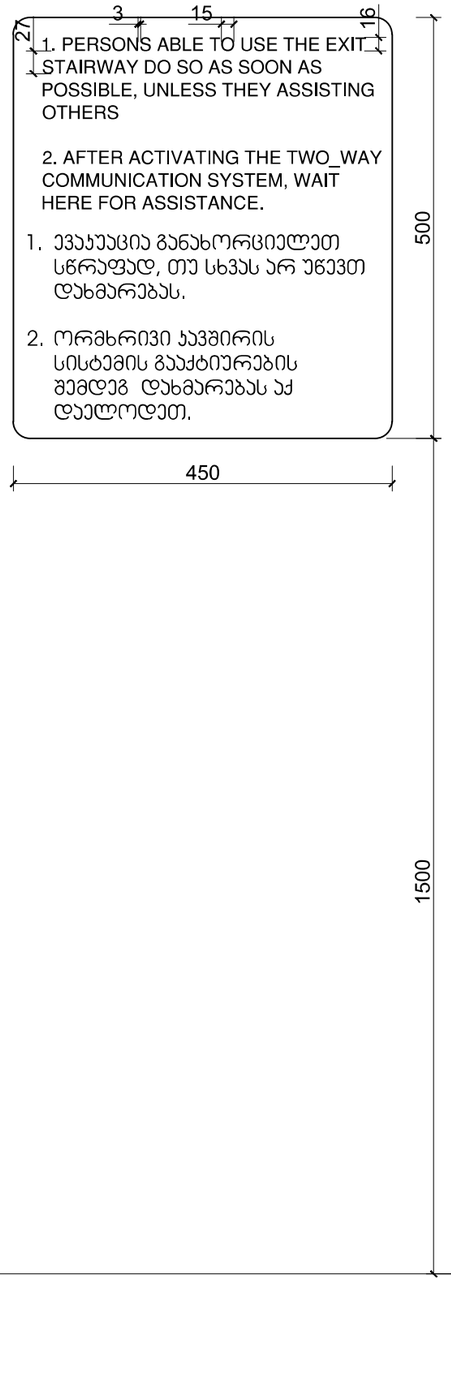

ნიშანი განთავსდება
გარე მისაწვდომ ავტოსადგომთან

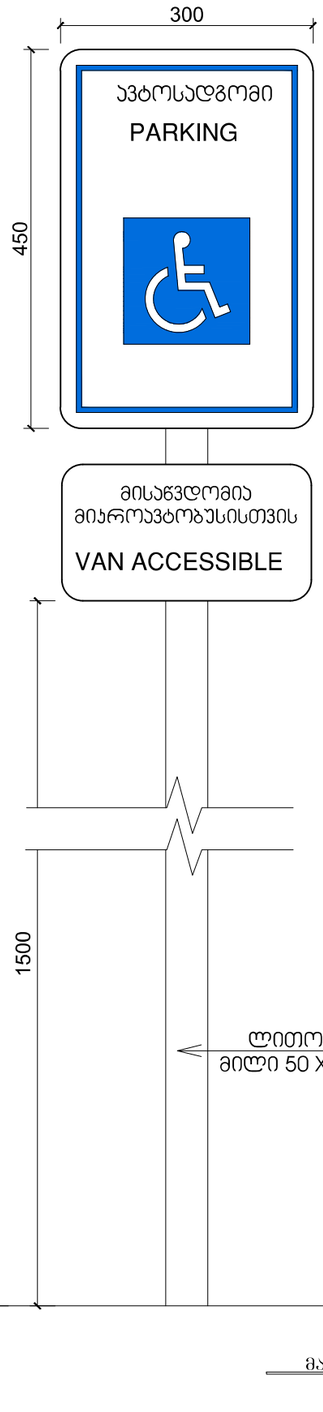

ნიშანი განთავსდება
შიგა მისაწვდომ ავტოსადგომთან

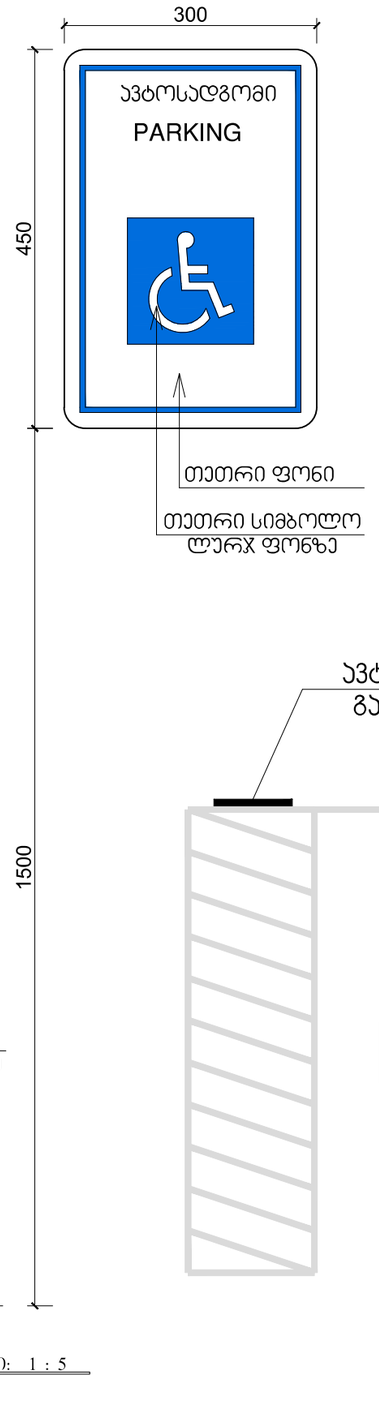

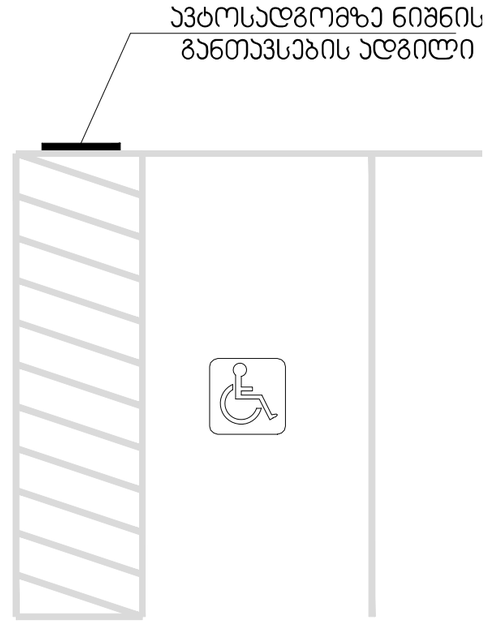

მასშტაბი: 1 : 5

პირობითი აღნიშვნები

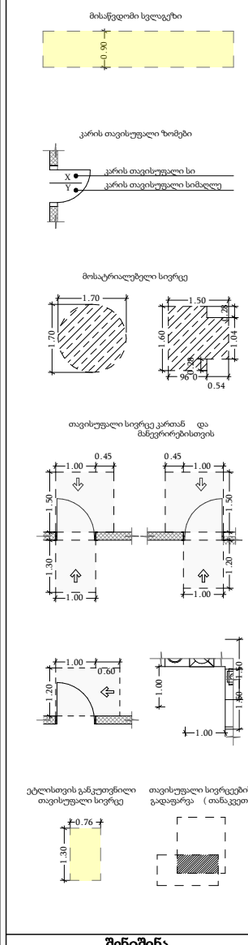

შენიშვნა

1. შენობის მონოლითური სვეტების და კედლის რაოდენობა, განფენტრაცია და ზომა შეიძლება შეიცვალოს შენობის გამაროვებისა და ვიზუალის ესთეტიკურად კონსტრუქტორის მოთხოვნის ნაფუძველზე
2. პროექტში ნაჩვენები რეალიების რაოდენობა შეიძლება შეიცვალოს მცირედით.
3. შენობის გარე და შიდა კედლის სიგანეების ზომა და რაოდენობა შეიძლება შეიცვალოს მცირედით.
4. ფანჯრების, კარისა და სხვა ღიობების მოცულობა ეროვნებს მიმართულება და რაოდენობა შეიძლება იყოს სხვადასხვა, შესაბამისად შეიძლება შეიცვალოს პროექტის სიდეტ

პროექტის დასახელება

მრავალბინიანი საცხოვრებელი სახლი

მისამართი

ქ. თბილისი, ტყიბული , N 33
ს/კ 01.19.20.016.085

ნახაზის დასახელება

თანამდებობა	ხელმოწერა	გვარი
დირექტორი		გ. მიდელაშვილი
არქიტექტორი		დ. მუნჯიშვილი
დაამუშავა		დ. მუნჯიშვილი
კონსტრუქტორი		

მასშტაბი	1:100
სტადია	პროექტი

თარიღი	14.02.2025

დამკვეთი:

შ.პ.ს "ჯი ქეი ბილდინგ"

შემსრულებელი:

ი.მ. "გია მიდელაშვილი"

ლიფტის შახტის ჭრილი

D-1

1:50

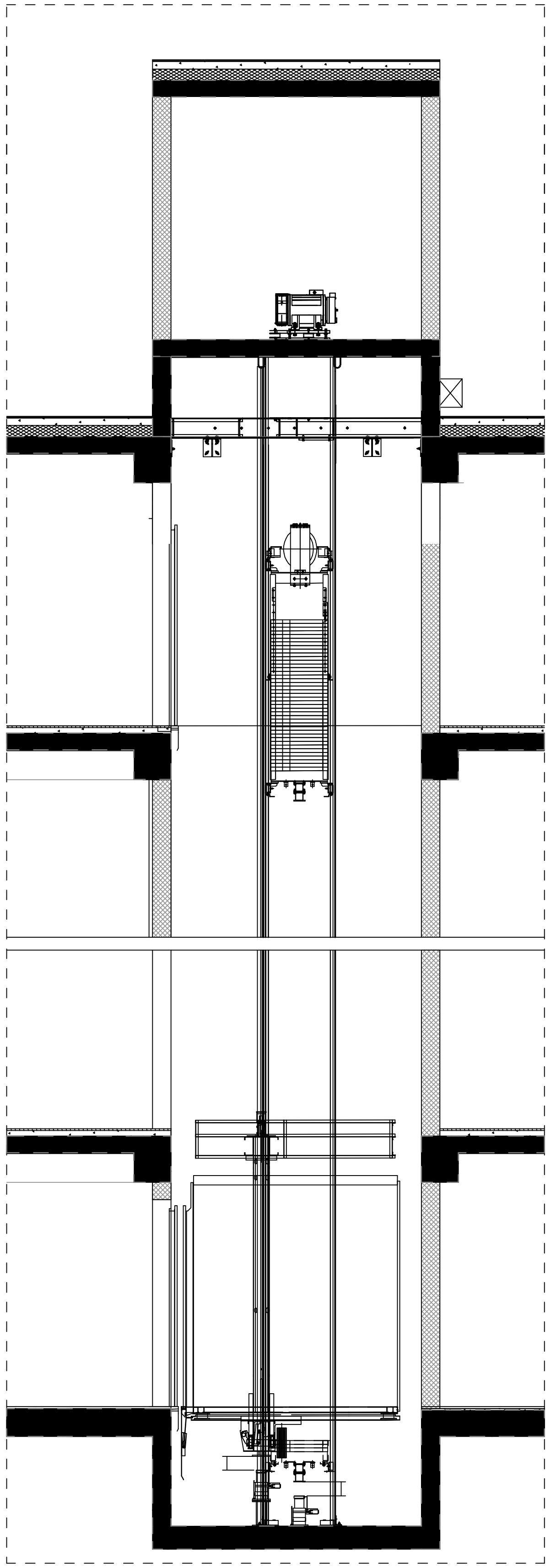

ლიფტის კაბინის, შახტის და ლიფტის ფოიე-ს (თავშესაფარი) დეტალური ნახაზი
მ. 1:100

D-1

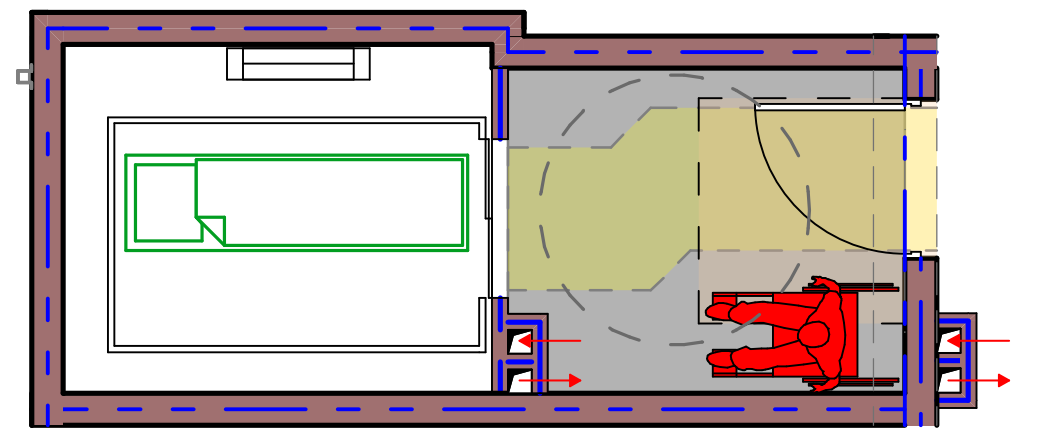

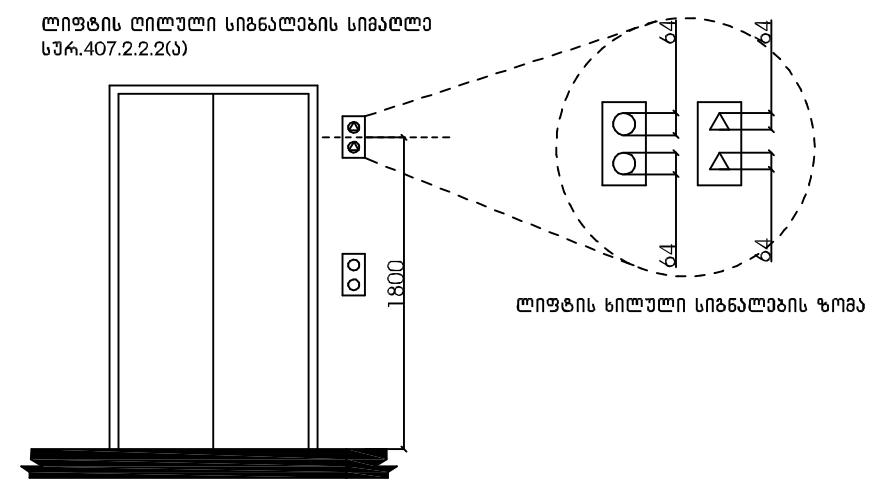

D-2

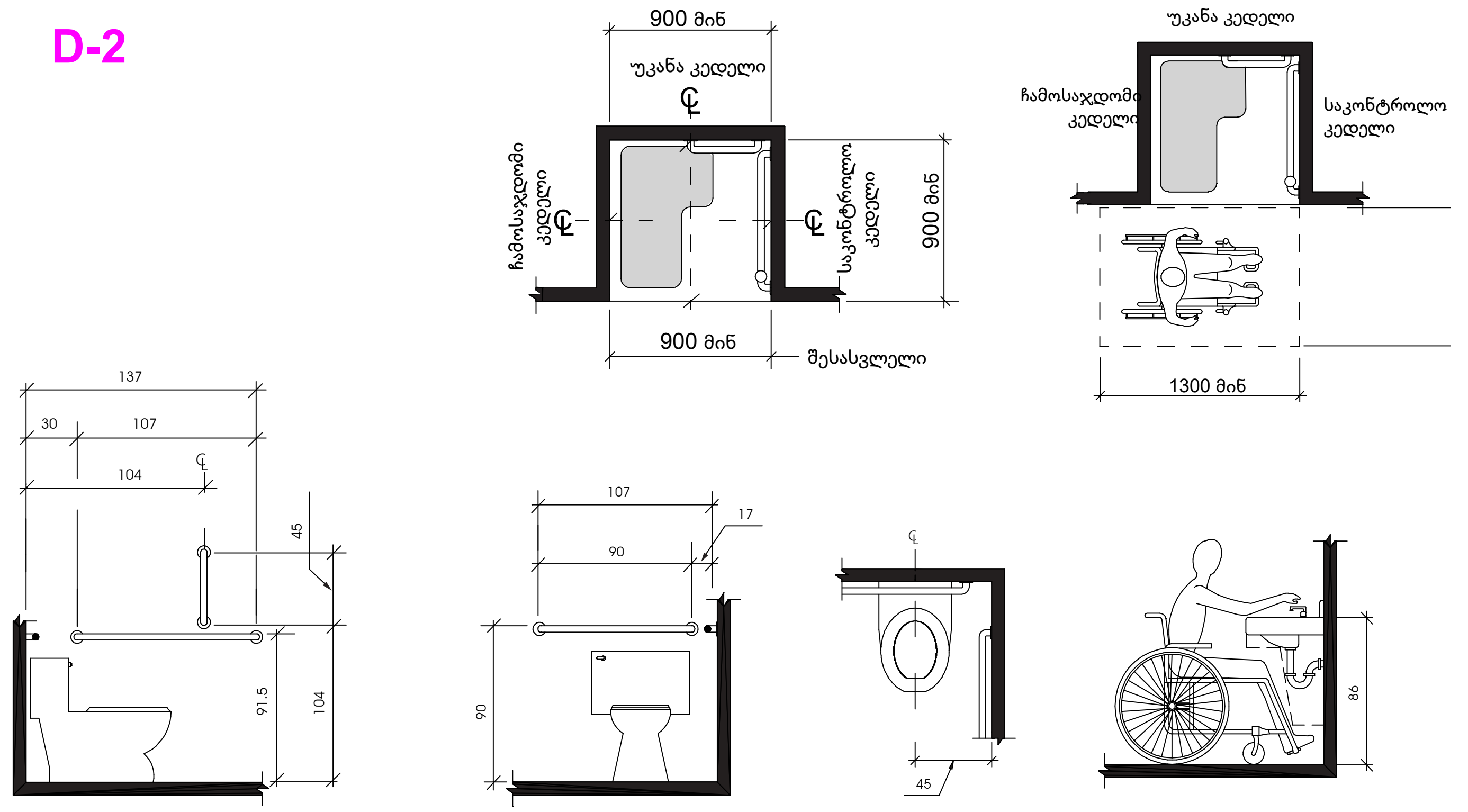

თარიღი	14.02.2025

დამკვეთი:

შ.პ.ს "ჯი ქეი ბილდინგ"

შემსრულებელი:

ი.მ. "გია მიდელაშვილი"

პირობითი აღნიშვნები

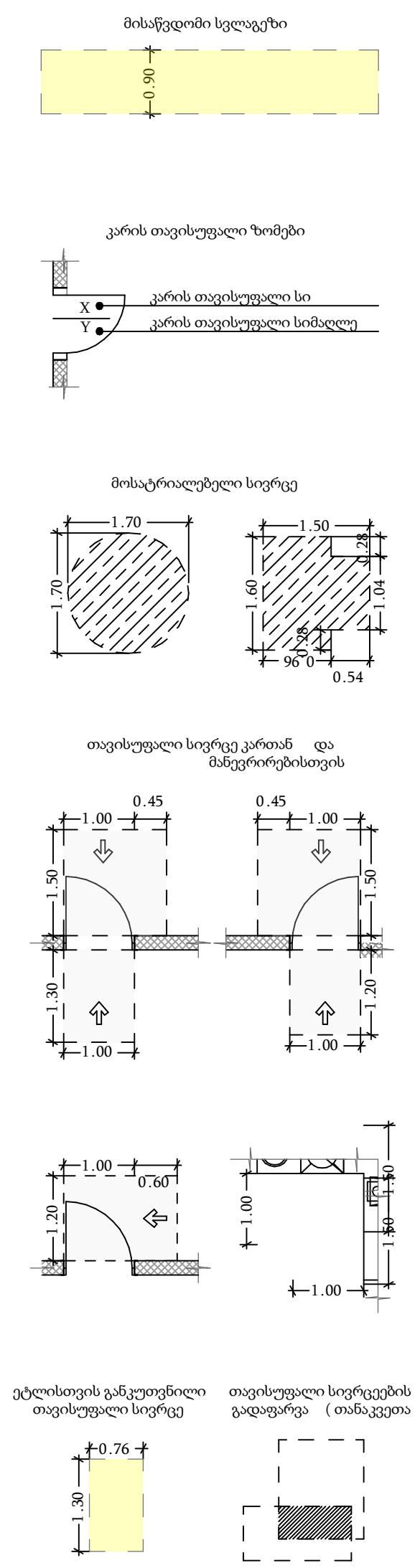

შენიშვნა

1. შენობის მონოლითური სვეტების და კოჭების რაოდენობა, კონფიგურაცია და ზომა შეიძლება შეიცვალოს შენობის გაბარიტებისა და ვიზუალის უცვლელად კონსტრუქტორის მოთხოვნის საფუძველზე.
2. პროექტში ნაჩვენები რელიეფის კონფიგურაცია შეიძლება შეიცვალოს მცირედით.
3. შენობის გარე და შიდა კიბეების საფეხურების ზომა და რაოდენობა შეიძლება შეიცვალოს მცირედით.
4. ვიტრაჟების, კარისა და სხვა ღიობების მოძრავი ფრთების მიმართულება და რაოდენობა შეიძლება იყოს სხვადასხვა, შესაბამისად შეიძლება შეიცვალოს პროფილის სისქე

პროექტის დასახელება

მრავალბინიანი საცხოვრებელი სახლი

მისამართი

ქ. თბილისი, ქუჩა ხომლელი , N 33
ს/კ 01.19.20.016.085

ნახაზის დასახელება

თანამდებობა	ხელმოწერა	გვარი
დირექტორი		გ. მიდელაშვილი
არქიტექტორი		დ. მუნჯიშვილი
დაამუშავა		დ. მუნჯიშვილი
კონსტრუქტორი		

მასშტაბი	1:100
სტადია	პროექტი