**განმარტებითი ბარათი**

გთხოვთ შეითანხმოთ კორექტირებული პროექტი. აქამდე შეთანხმებული პროექტის მიხედვით (ბრძანება № 7319827, AR11061311) ფასადის გასწვრივ უნდა გაჭრილიყო მიწა და ჩაგვესხა ბეტონი მთელი ფასადის სიგრძეზე, რაც გამოიწვევდა პარკის შუაგულში გადათხრილ მიწას, სამშენებლო ნაგავს სამუშაოების პერიოდში, რაც მიზანშეწონილად არ მივიჩნიეთ.

კორექტირებული პროექტის მიხედვით გთავაზობთ გონივრულ ალტერნატივას, კერძოდ მიწის ყოველგვარი ამოთხრის და მაშტაბური სამუშაოების ჩატარების ნაცვლად ფასადის გასწვრივ ბეტონის ჩასხმის ნაცვლად, ტერიტორიაზე დავაგებთ იდენტურ ტრავერტინის ქვას, რომელიც საფეხმავლო გზაზეა გამოყენებული. აღნიშნული გადაწყვეტა რეკომენდირებული იყო საბჭოს გადაწყვეტილებით (დოკუმენტი №7218690, განაცხადი №AR11052633).

ამჟამად ფასადის გასწვრივ მიწაზე მუდმივად ხდება ნალექისგან გამოწვეული წყლების კონცენტირება, რომელიც ილექება მიწაში და შემდგომ შედის შენობის სარდაფში და აზიანებს მას. გარდა დაზიანებისა ასევე აჩენს სოკოს დავაადებას კედლებზე რაც ჯანმრთელობისთვის სახიფათოა. ყოველი წვიმის შემდგომ გუბეები დგას და ტალახდება მოცემული მიწის ტერიტორია.

ტრავერტინის ფილების დაგებით მივაღწევთ იმ შედეგს, რომ აღარ მოხდება წვიმისგან გუბეების დაყენება და ატალახება ტერიტორიის და შესაბამისად შენობის სარდაფიც იქნება დაცული დატბორვისგან.

Revaz Sulava 01024080499

Digitally signed by Revaz Sulava
Date: 2025.03.27 12:07:41

# კულტურული მემკვიდრეობის დაცვის საბჭოს გადაწყვეტილება

დოკუმენტი №7218690

განაცხადი №AR11052633

თარიღი : 10.08.2024

განმცხადებელი: რევაზ სულავა პ/ნ: 01024080499

ობიექტის მისამართი: ქალაქი თბილისი , დედაენის პარკის ტერიტორია , (ნაკვ. 03/003);

ნომენკლატურა :

- სარეაბილიტაციო სამუშაოები (დაზვერვა, გაწმენდა, კონსერვაცია, რეკონსტრუქცია, რესტავრაცია, ადაპტაცია, უძრავი ძეგლის ცვლილება)
- " "
- ძეგლზე ჩასატარებელი სამუშაოები
- მშენებლობის ნებართვა

კომისიის წევრი: უარყოფა

- -

კომისიის წევრი: უარყოფა

- სასურველია თქვენი ტერიტორია იგივე ტიპის ფილებით მოაპირკეთოთ, როგორიც უკვე არის ბაღში გამოყენებული, რომ არ მივიღოთ ცუდი შედეგი.

კომისიის წევრი: უარყოფა

- -

კომისიის წევრი: უარყოფა

- -

კომისიის წევრი: თანხმობა

- -

კომისიის წევრი: უარყოფა

- სადრენაჟე სისტემის მოწყობა შესაძლებელია, თუმცა არ არის სასურველი მისი ამგვარი მოპირკეთება.

კომისიის წევრი: უარყოფა

- -

განაცხადზე კომისიის/საბჭოს შეფასება "უარყოფითი"
კომისიის/საბჭოს ჩატარების თარიღი: 26.09.2024

## კომისიის/საბჭოს დასკვნა - რეკომენდაცია:

ოქმი N36

უარი ეთქვას ქ. თბილისში,  დედა ენის პარკის ტერიტორიაზე (ნაკვ. 03/003) (ძეგლი) სარეაბილიტაციო სამუშაოების ჩატარების პროექტის შეთანხმებისა და ნებართვის გაცემის  საკითხს.

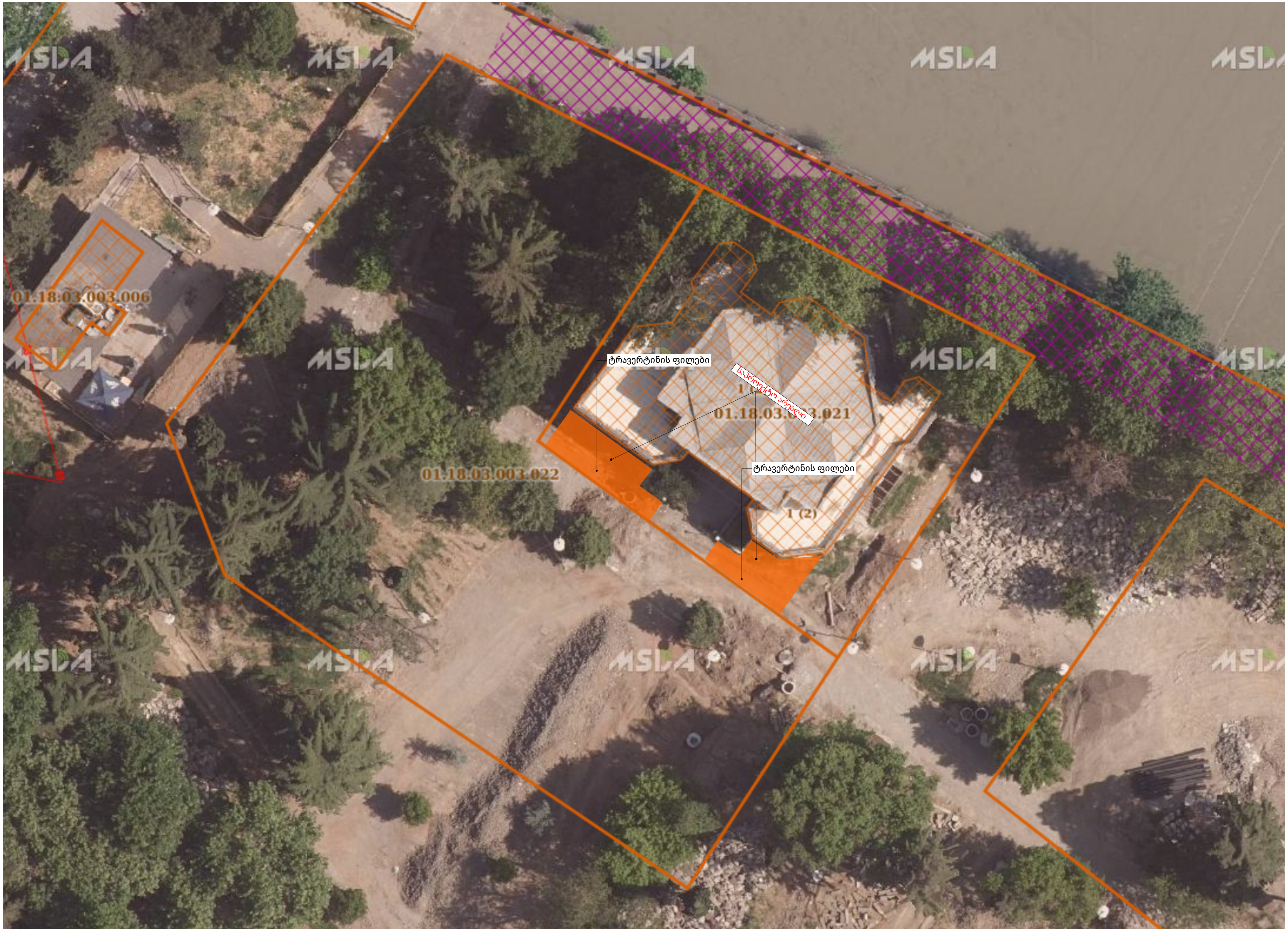
01.18.03.003.006
ტრავერტინის ფილები
საპროექტო არეალი
01.18.03.003.022
1 (2)
ტრავერტინის ფილები

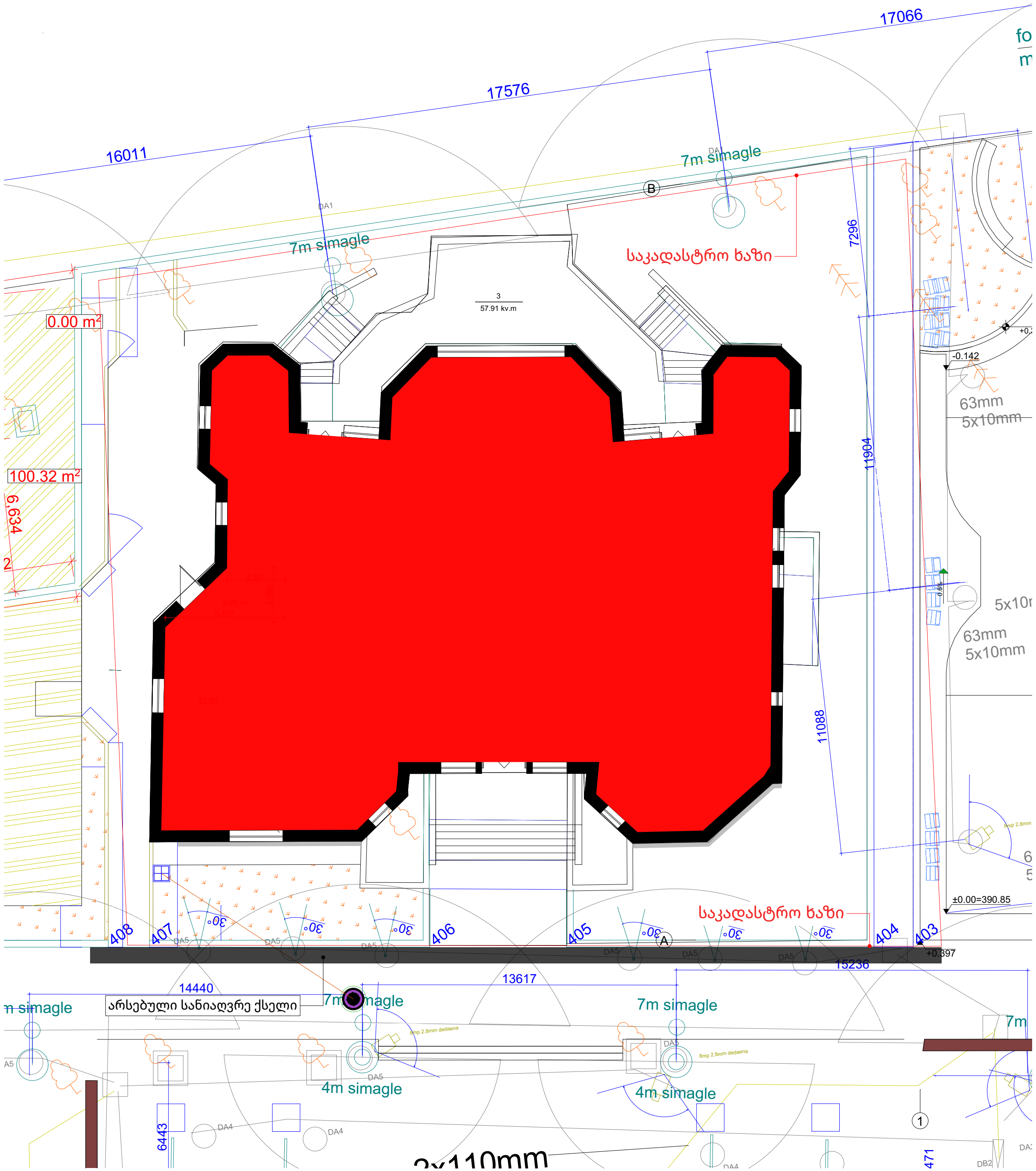

17066
17576
16011
7m simagle
7m simagle
საკადასტრო ხაზი
7296
3
57.91 kv.m
0.00 m2
100.32 m2
6.634
-0.142
63mm
5x10mm
11904
5x10
63mm
5x10mm
11088
±0.00=390.85
საკადასტრო ხაზი
408
407
406
405
404
403
+0.397
15236
14440
13617
არსებული სანიაღვრე ქსელი
7m simagle
7m simagle
7m simagle
4m simagle
4m simagle
6443
2x110mm

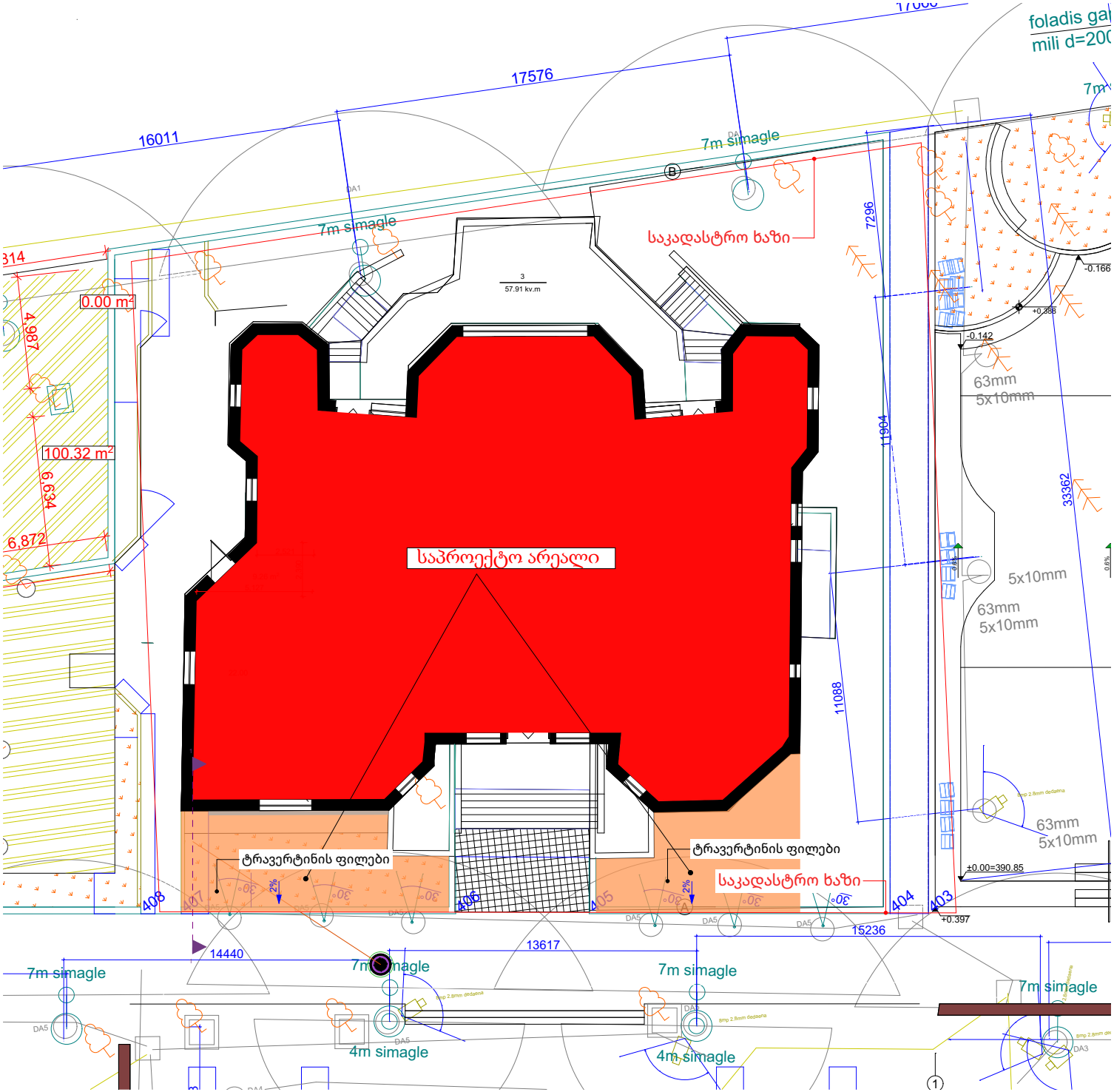
საპროექტო არეალი
საკადასტრო ხაზი
ტრავერტინის ფილები
ტრავერტინის ფილები
საკადასტრო ხაზი
7m simagle
7m simagle
7m simagle
7m simagle
7m simagle
4m simagle
4m simagle
17576
16011
14440
13617
15236
11994
11088
7296
33362
0.00 m²
100.32 m²
57.91 kv.m
63mm
5x10mm
63mm
5x10mm
63mm
5x10mm
±0.00=390.85
+0.397
-0.142
-0.166
408
407
406
405
404
403