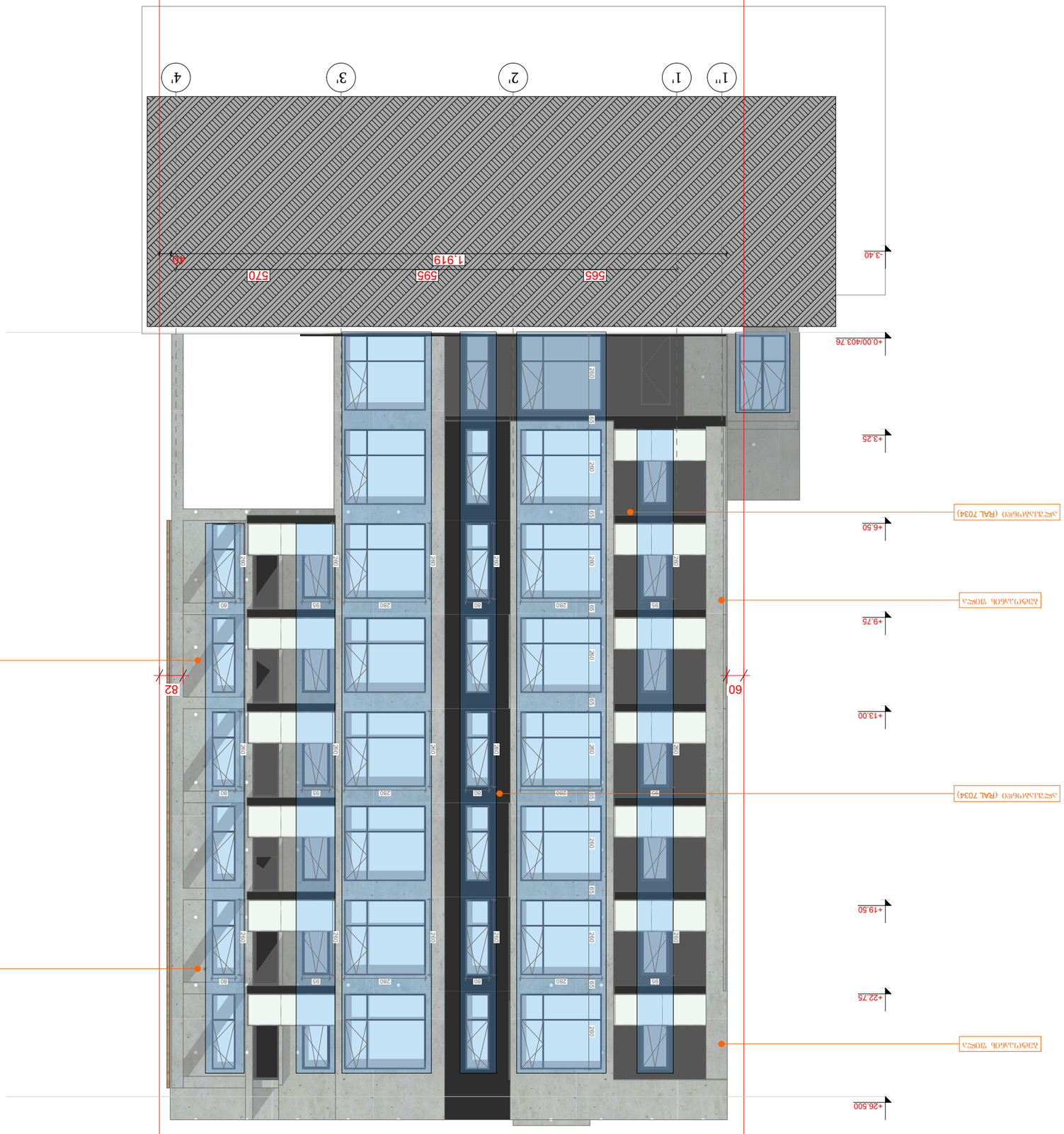
1''
1'
2'
3'
4'
1.919
565
595
570
40
-3.40
+0.00/403.76
+3.25
+6.50
+9.75
+13.00
+19.50
+22.75
+26.500
60
82
ბეტონის ფილა (RAL 7034)
ბეტონის ფილა (RAL 7034)
ბეტონის ფილა (RAL 7034)
ბეტონის ფილა
ბეტონის ფილა
ბეტონის ფილა

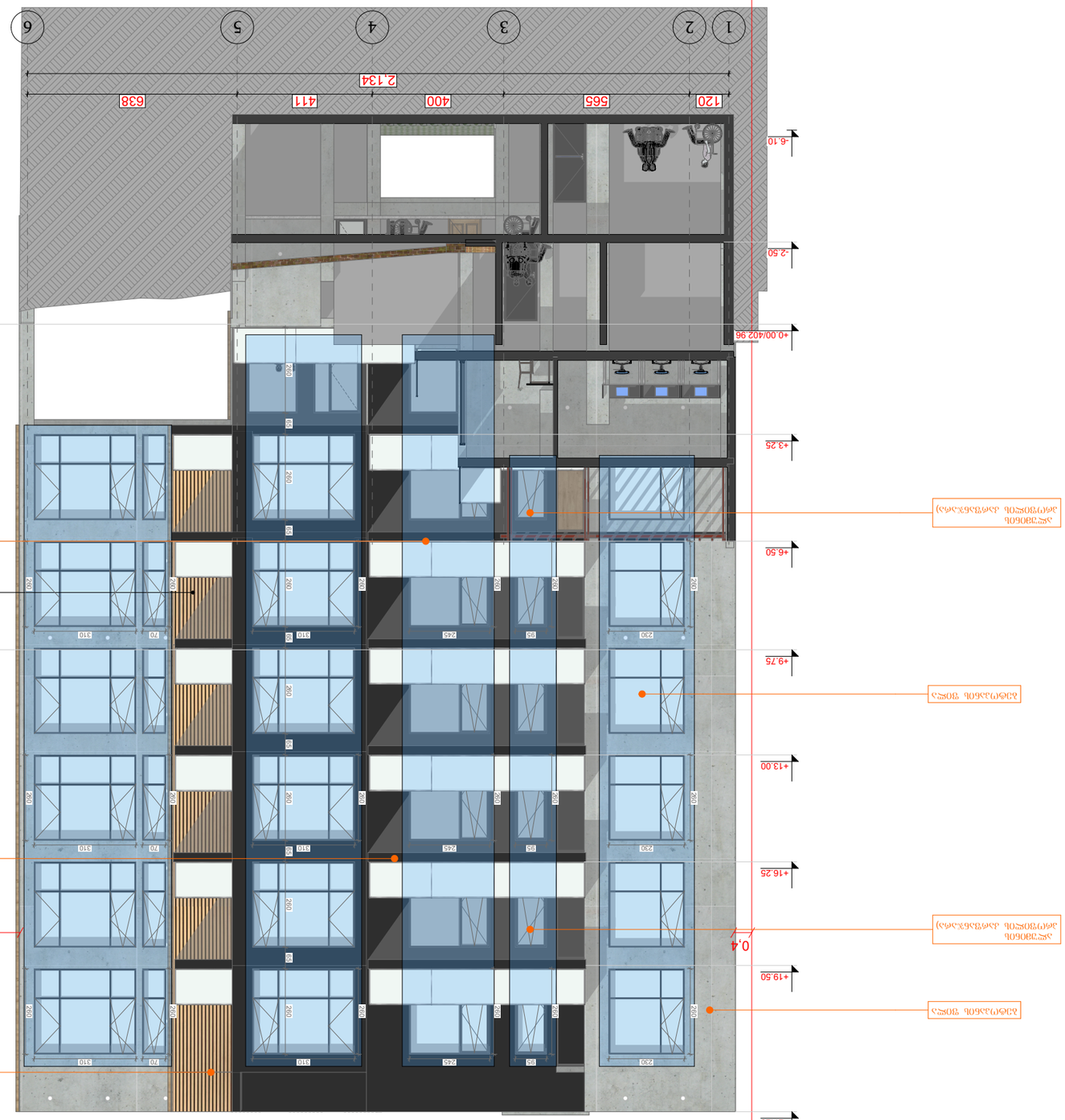
1
2
3
4
5
6
2.134
120
565
400
411
638
-6.10
-2.50
+0.00/402.96
+3.25
+6.50
+9.75
+13.00
+16.25
+19.50
+27.25
0.6
0.4
RAL 7034
RAL 7034
RAL 7034

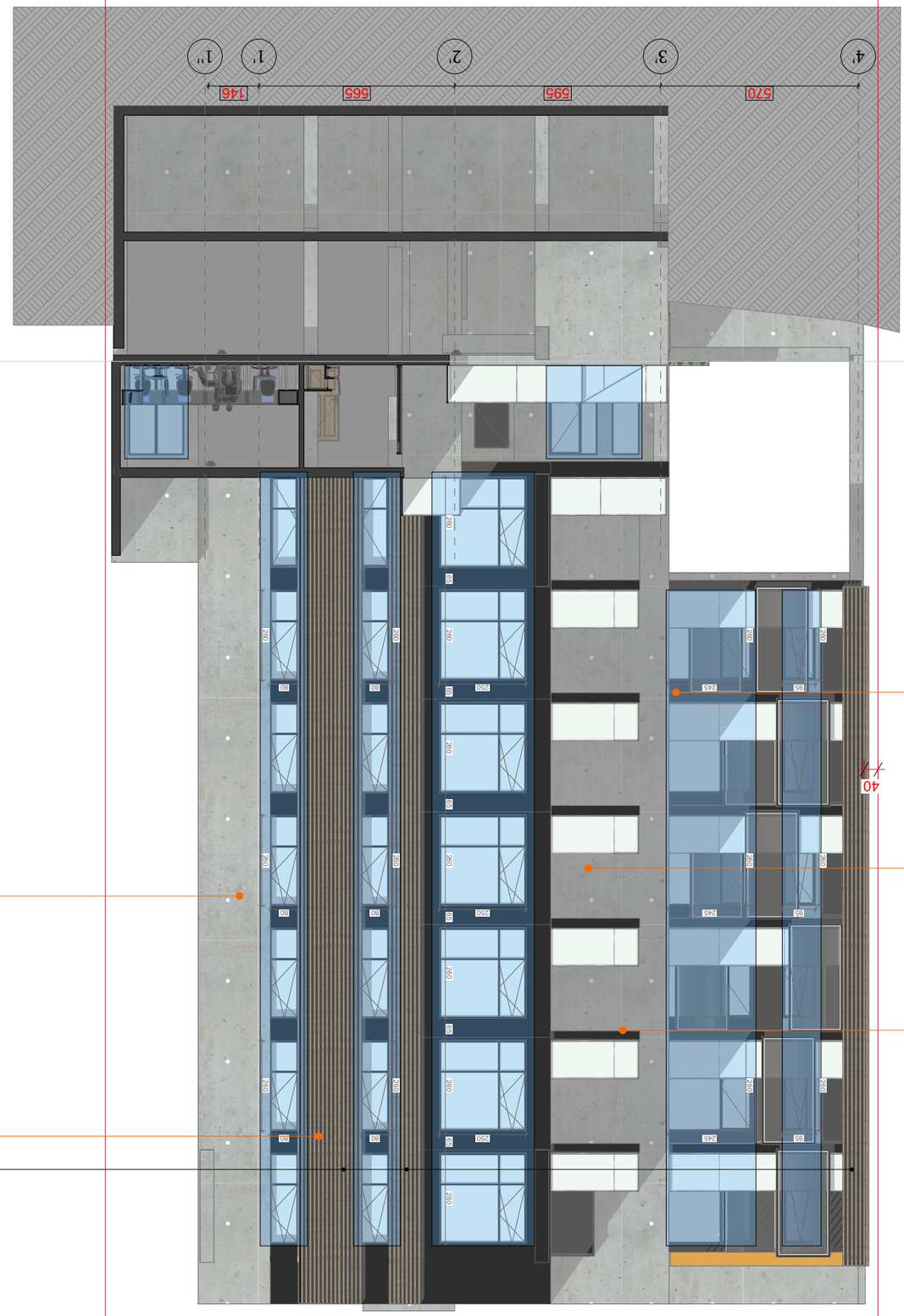

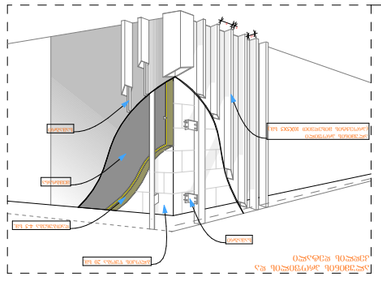

ალუმინის ფანჯრის ბლოკი
ალუმინის ფანჯრის ბლოკი
ალუმინის ფანჯრის ბლოკი

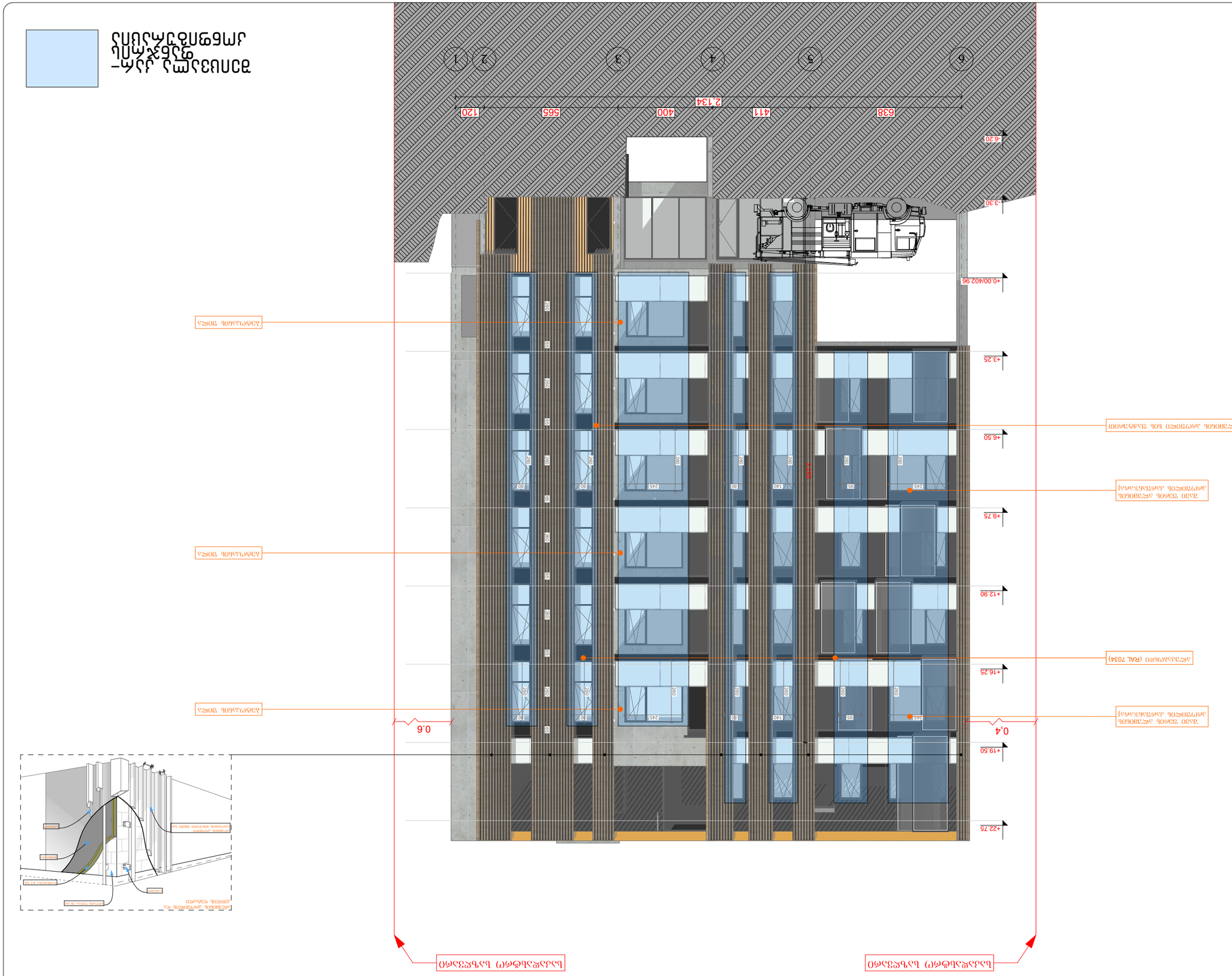
ფასადის ლითონის პანელი (RAL 7034)
ფასადის ლითონის პანელი (RAL 7034)
ფასადის ლითონის პანელი (RAL 7034)
ფასადის ლითონის პანელი (RAL 7034)
ფასადის ლითონის პანელი (RAL 7034)
ალუმინის ფანჯრის ბლოკი შეღებილ

ფასადის ხედი ლ-ზ

ფასადის ხედი ლ-ზ

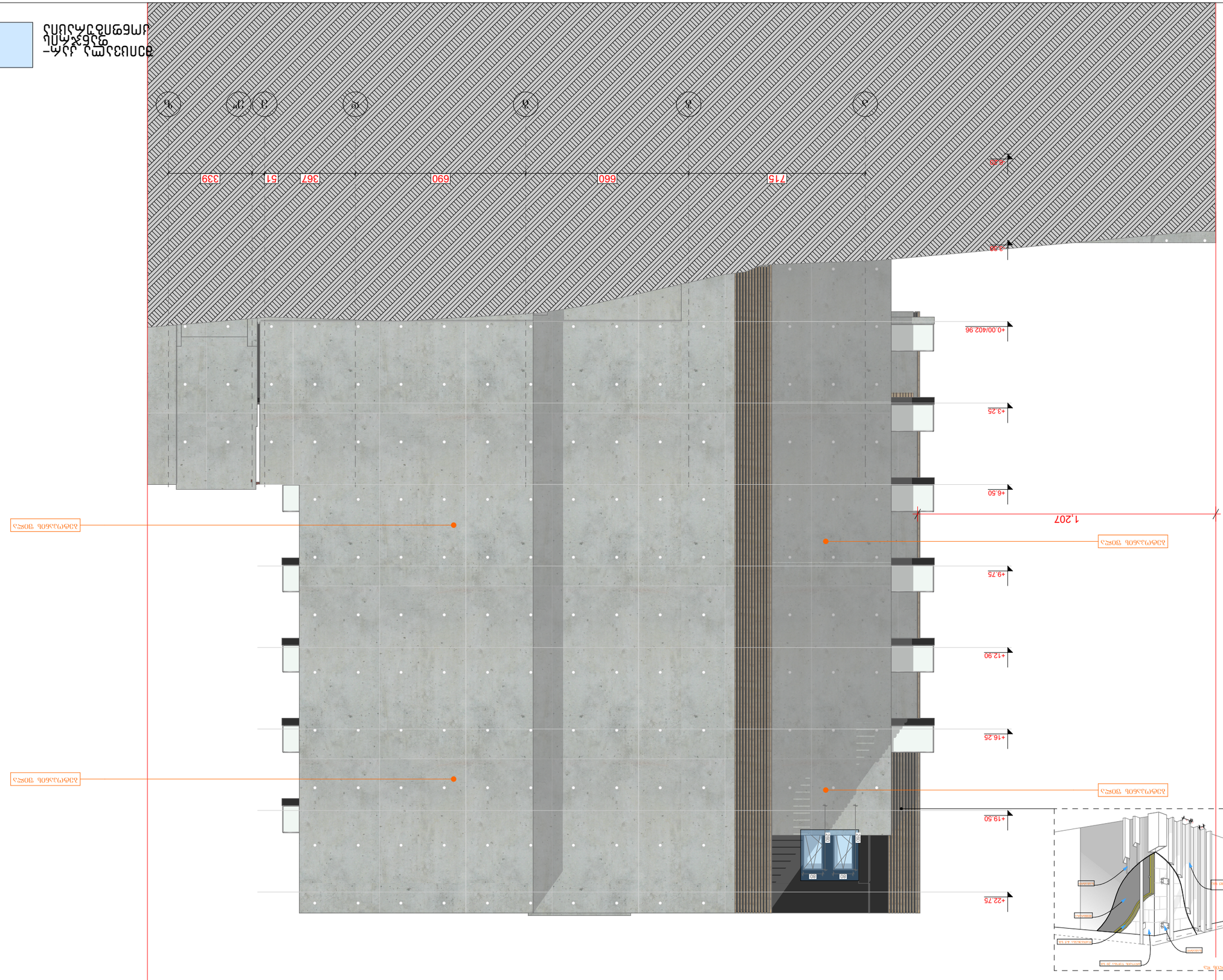
3
2
1
ა
ბ
გ
დ
ე
ვ
ზ
715
660
690
367
51
339
+22.75
+19.50
+16.25
+12.90
+9.75
+6.50
+3.25
+0.00/402.96
-0.20
-0.38
1,207
ალუმინის პანელი
ალუმინის პროფილი
ალუმინის პროფილი
ალუმინის პროფილ

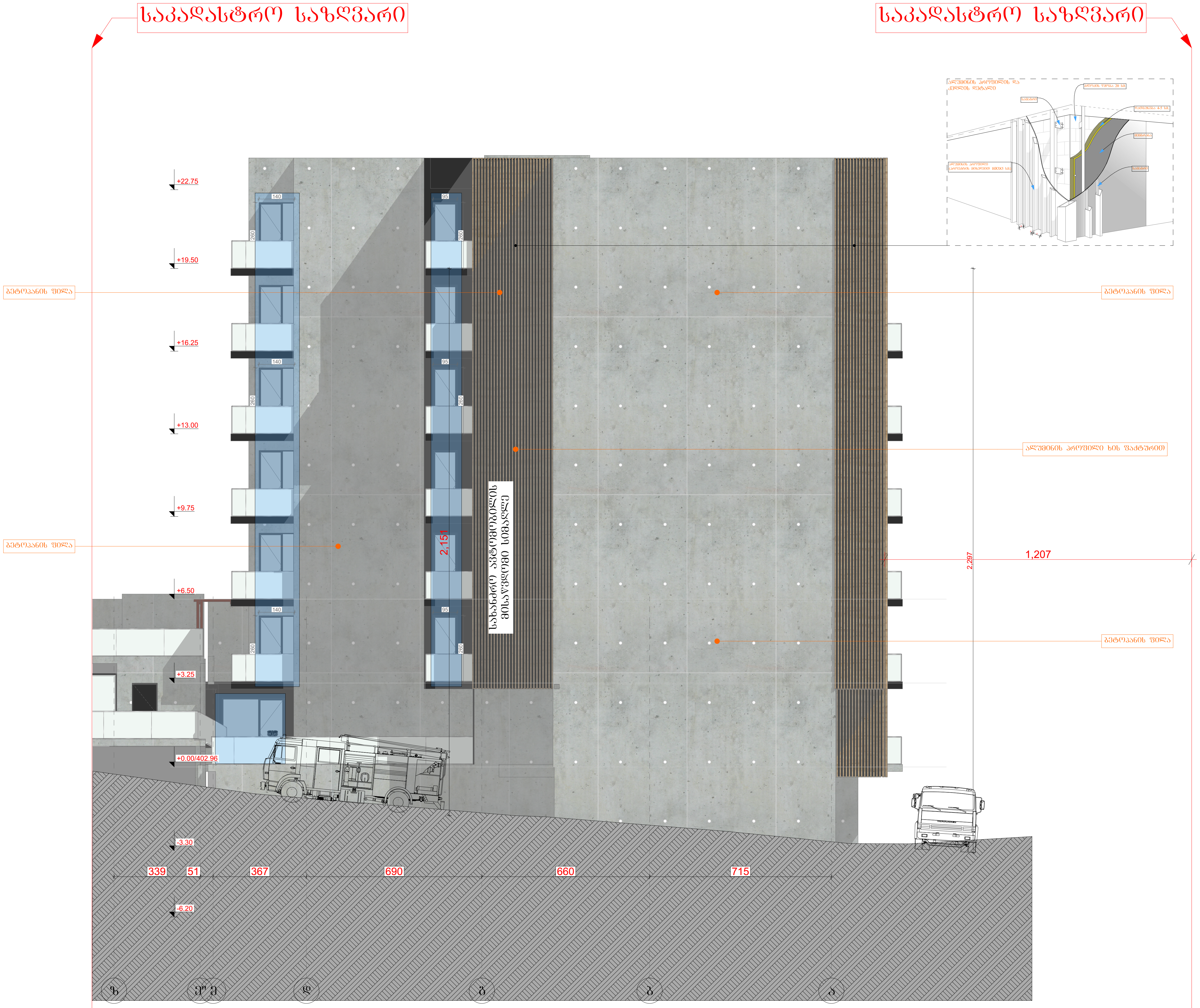

შეიცვალა კარ-ფანჯრის კონფიგურაცია

A ბლოკი
ვ-ა ფასადი

პროექტის სახელწოდება

მრავალბინიანი საცხოვრებელი კომპლექსი

მისამართი

ქ. თბილისი. ქუჩა კრწანისი, №6;
ს/კ 01.18.06.019.055

პროექტის ავტორი არქიტექტორი

დარეჯან შათაშვილი
დავით სორდია

შენიშვნა:

ზომები მოცემულია მილიმეტრებში

1. იატაკის ზედაპირები მოეწყობა ისე, რომ იქნება მდგრადი, მყარი და არასრიალა.
2. განათების სამართავები ელექტრო, გამანაწილებლები ელექტრო ჩამრთველები და დენსართები, ტემპერატურის მარეგულირებლები, მოწყობილობების სამართავები წყალსადენი სისტემის მოწყობილობების მარეგულირებლები და დამცავი და ორმხრივი საკომუნიკაციო სისტემების სამართავებია მოეწყობა სტანდარტის 309-ე ქვეთავის შესაბამისად".

თბილისი 2023 წ.

შენიშვნები:

იატაკის ზედაპირი იქნება ბეტონის ან მსგავსი არაწვადი მასალის, რომელსაც არ ექნება შეწოვის უნარი

artytechs.

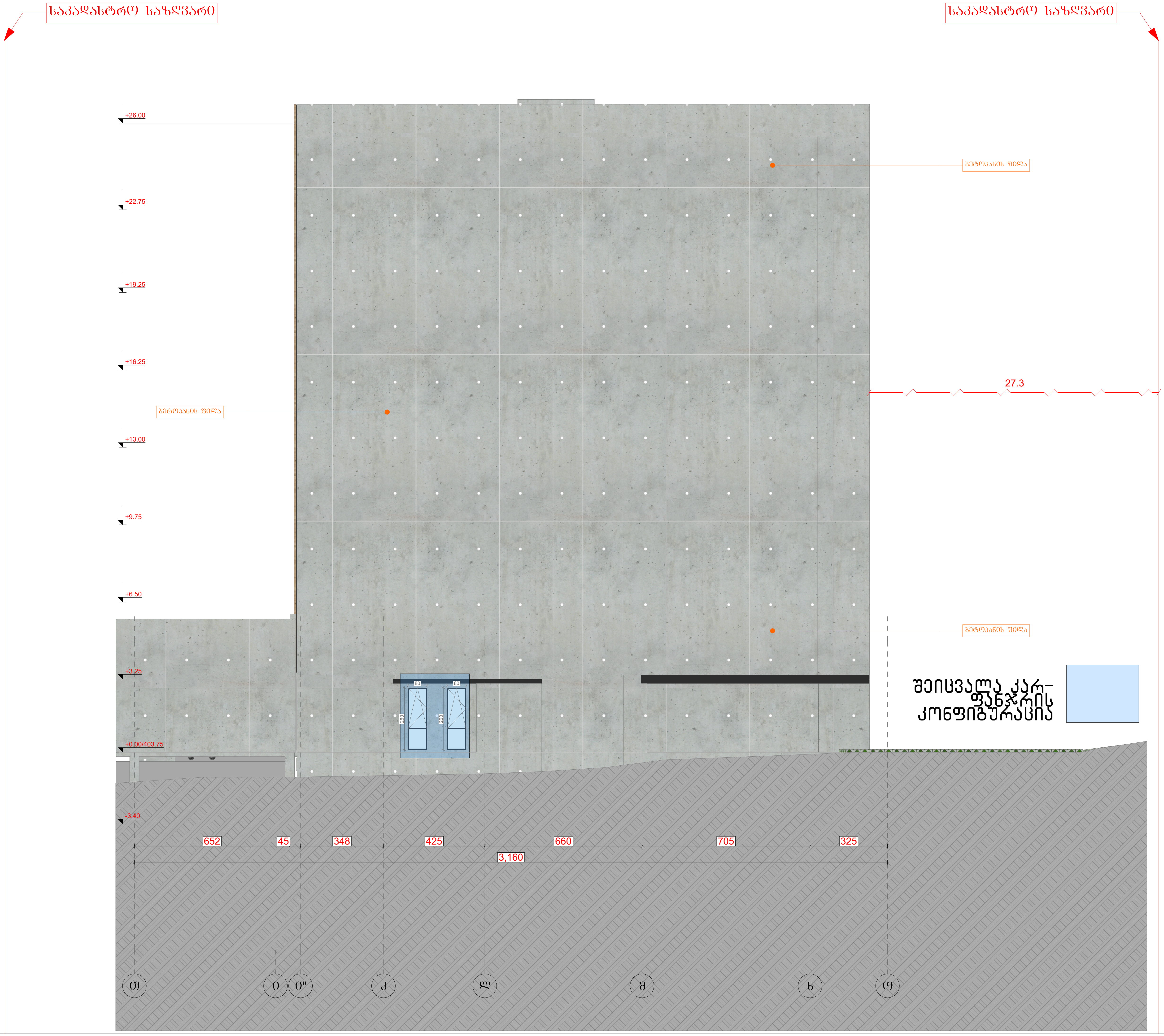

C ბლოკი
ზ-ო ფასადი

პროექტის სახელწოდება

მრავალბინიანი საცხოვრებელი კომპლექსი

მისამართი

ქ. თბილისი. ქუჩა კრწანისი, №6;
ს/კ 01.18.06.019.055

პროექტის ავტორი არქიტექტორი

დარეჯან შათაშვილი
დავით სორდია

შენიშვნა:

ზომები მოცემულია მილიმეტრებში

1. იატაკის ზედაპირები მოეწყობა ისე, რომ იქნება მდგრადი, მყარი და არასრიალა.
2. განათების სამართავები ელექტრო, გამანაწილებლები ელექტრო ჩამრთველები და დენსართები, ტემპერატურის მარეგულირებლები, მოწყობილობების სამართავები წყალსადენი სისტემის მოწყობილობების მარეგულირებლები და დამცავი და ორმხრივი საკომუნიკაციო სისტემების სამართავებია მოეწყობა სტანდარტის 309-ე ქვეთავის შესაბამისად".

თბილისი 2023 წ.

შენიშვნები:

იატაკის ზედაპირი იქნება ბეტონის ან მსგავსი არაწვადი მასალის, რომელსაც არ ექნება შეწოვის უნარი

artytechs.

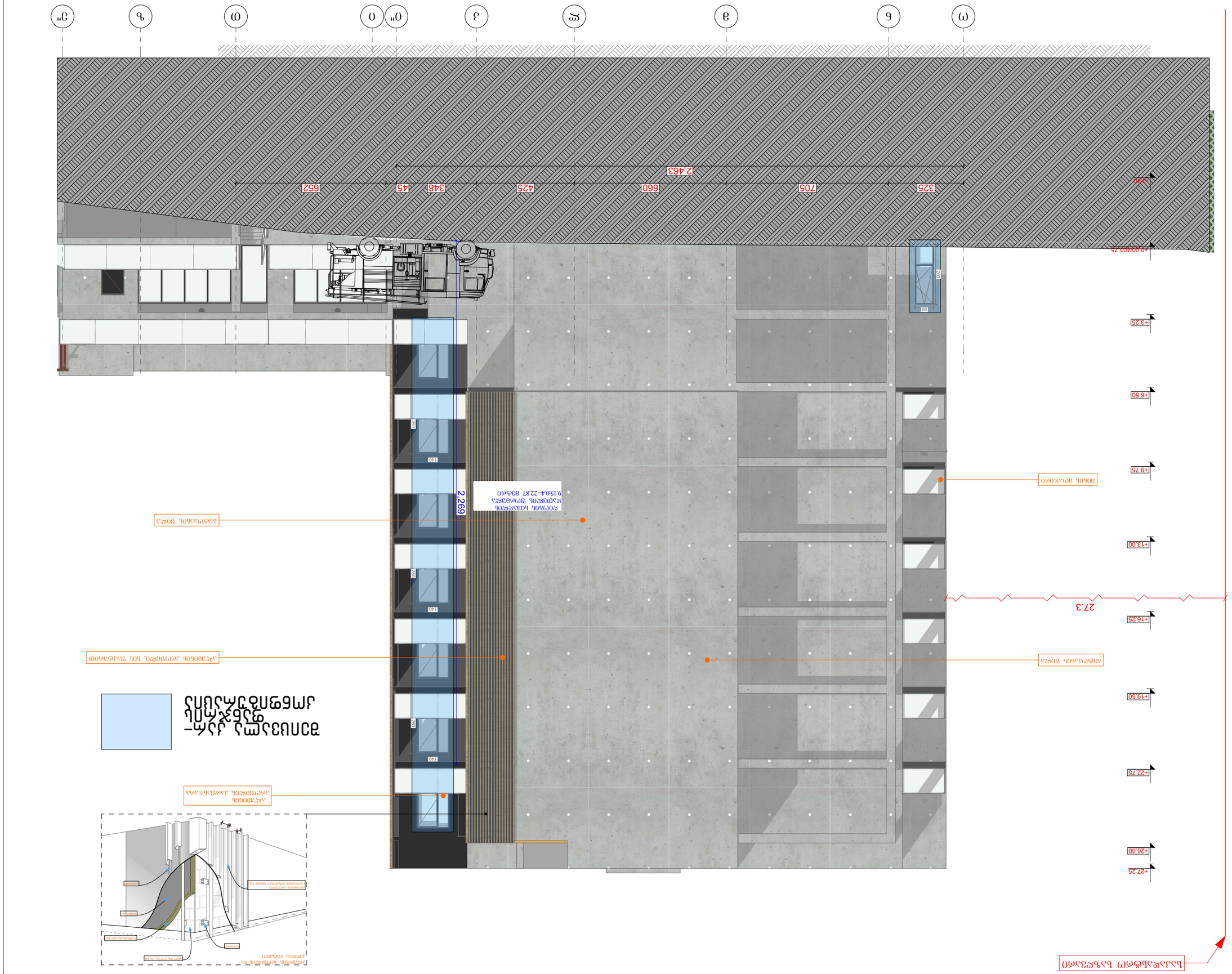
ა
ბ
გ
დ
ე
ვ
ზ
თ
0
ი
კ
ლ
მ
ნ
325
705
660
425
348
45
652
2,463
3.00
+9.75
+13.00
+16.25
+19.50
+22.75
+26.00
+27.25
+6.50
+3.25
49.00403.75
27.3
2,269
140
190
220
ალუმინის ფანჯრის ბლოკი
ალუმინის ფანჯრის ბლოკი ორკამერიანი მინის პაკეტით

სპეციფიკაცია											
დასახელება	ლ.კ	ფ-1	ფ-1'	ფ-2	ფ-3	ფ-4	ფ-4'	ფ-5	ფ-6	ფ-7	ფ-8
პარამეტრები	100×220	80×260	80×260	70×260	80×260	310×260	310×260	230×260	150×260	280×260	250×260
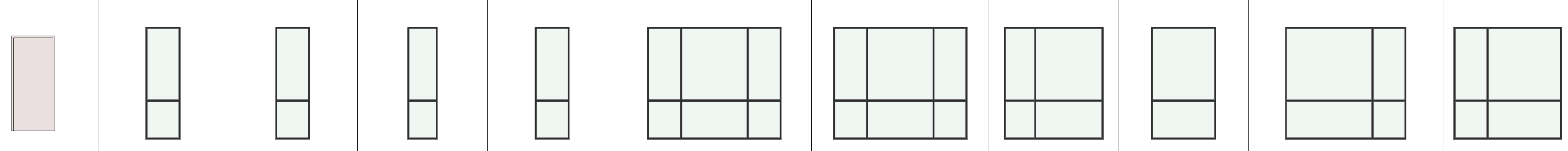											
რაოდენობა	18	35	12	6	7	6	6	6	1	16	7

სპეციფიკაცია																	
დასახელება	კ-1	კ-2	კ-3	კ-4	კ-5	კ-5'	კ-5''	კ-6	კ-7	კ-8	კ-8'	კ-9	კ-10	კ-10'	კ-11	კ-11'	კ-11''
პარამეტრები	100×240	100×240	95×220	350×220	95×260	95×260	95×260	300×220	90×240	245×260	245×260	245×260	80×260	80×260	140×260	140×260	140×260
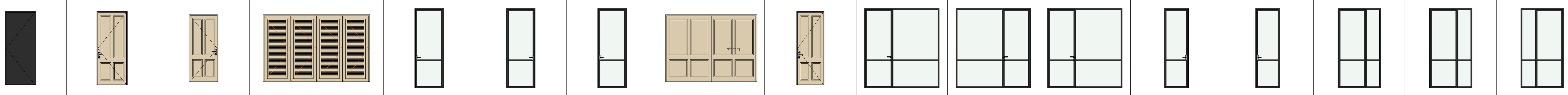																	
რაოდენობა	35	49	151	1	43	6	13	6	1	14	7	6	1	1	7	7	8

დასახელება	ვიტრაჟი	ვიტრაჟი	ვიტრაჟი
	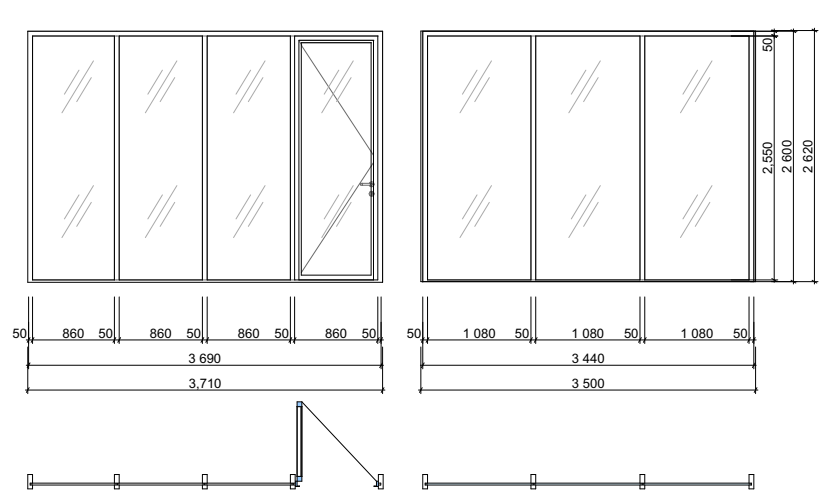	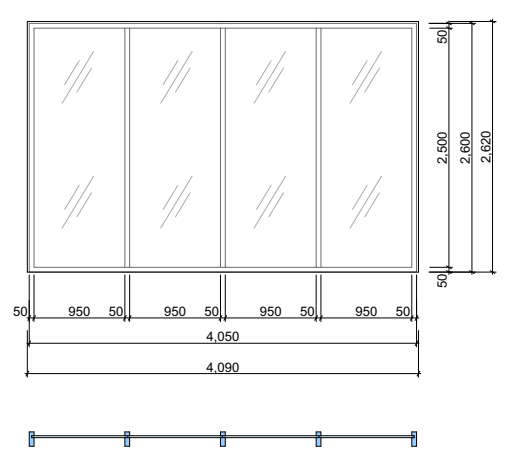	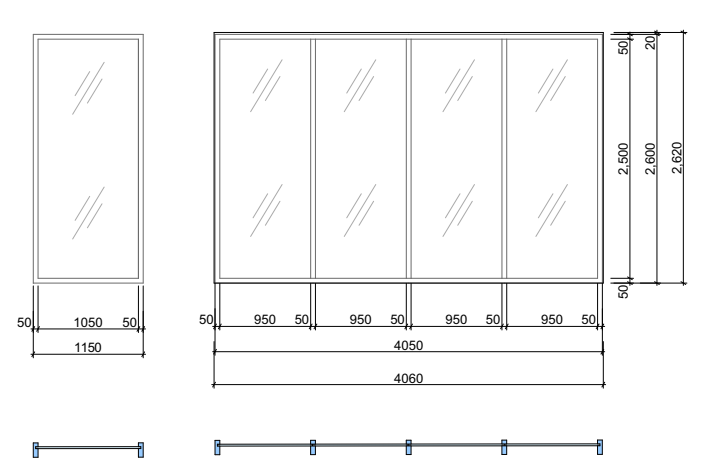
რაოდენობა	1	1	1

კარ-ფანჯრის სპეციფიკაცია

პროექტის სახელწოდება

მრავალბინიანი საცხოვრებელი კომპლექსი

მისამართი

ქ. თბილისი. ქუჩა კრწანისი, №6;
ს/კ 01.18.06.019.055

პროექტის ავტორი არქიტექტორი

დარეჯან შათაშვილი
დავით სორდია

შენიშვნა:

ზომები მოცემულია მილიმეტრებში

1. იატაკის ზედაპირები მოეწყობა ისე, რომ იქნება მდგრადი, მყარი და არასრიალა.
2. განათების სამართავები ელექტრო, გამანაწილებლები ელექტრო ჩამრთველები და დენსართები, ტემპერატურის მარეგულირებლები, მოწყობილობების სამართავები წყალსადენი სისტემის მოწყობილობების მარეგულირებლები და დამცავი და ორმხრივი საკომუნიკაციო სისტემების სამართავებია მოეწყობა სტანდარტის 309-ე ქვეთავის შესაბამისად".

თბილისი 2023 წ.

შენიშვნები:

იატაკის ზედაპირი იქნება ბეტონის ან მსგავსი არაწვადი მასალის, რომელსაც არ ექნება შეწოვის უნარი

artytechs.