ქ.თბილისი , კონსტანტინე ჩაჩავას ქუჩა №2 (ს/კ 01.13.02.004.062)

1:150

1:250

გეგმა -6.00

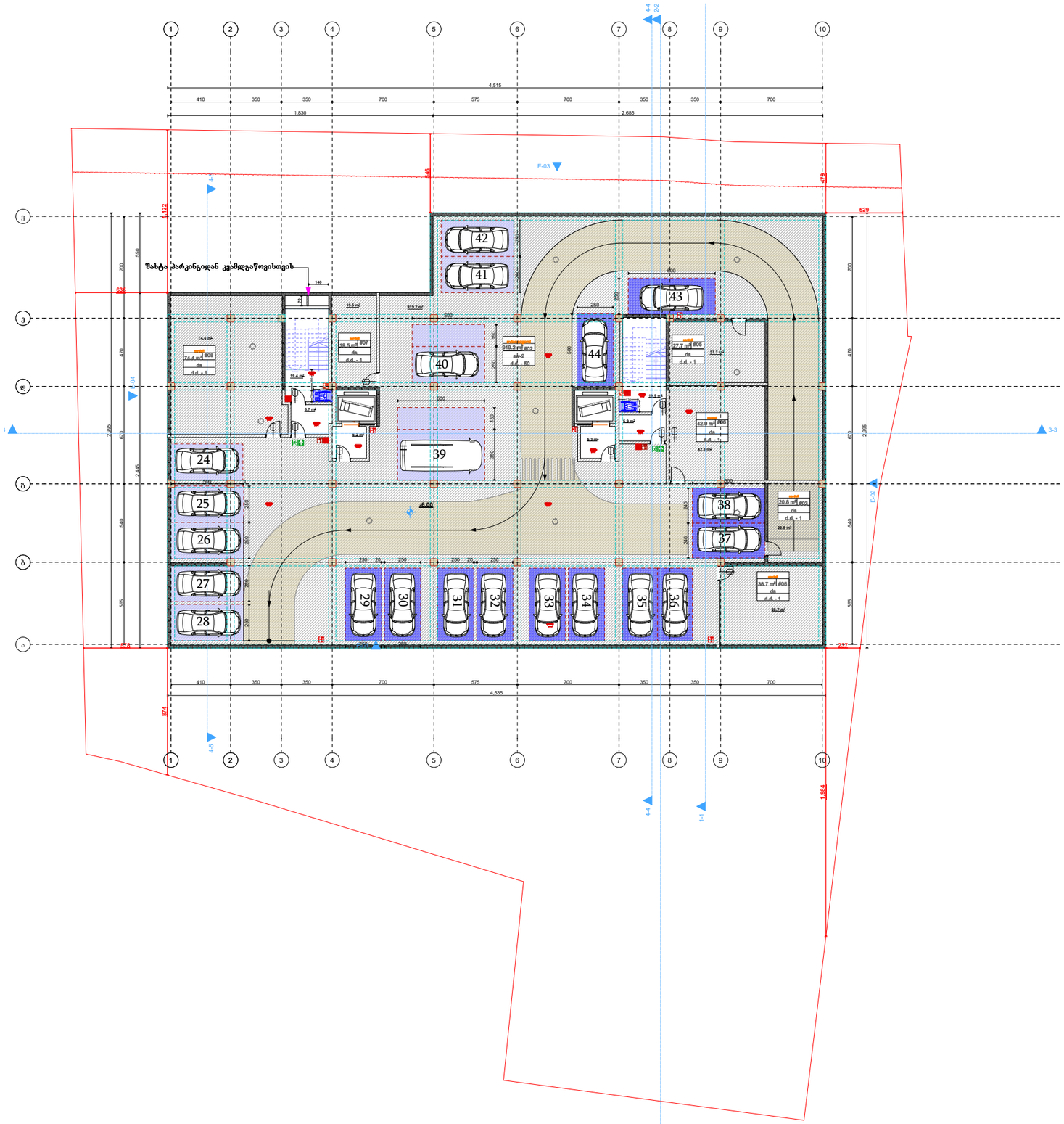

განაშენიანების საანგარიშო კროკი

	შ.პ.ს. "არი" L.T.D. "ARI" (400117235)	
თანამდებობა	გვარი	ხელმოწერა
დირექტორი	გ. ჯანიაშვილი	
არქიტექტორი	გ. ჯანიაშვილი	
არქიტექტორი	ნ.გიგაური	
არქიტექტორი	თ.ლაშხი	
დამკვეთი	შპს "ასტრა პარკი" (202339497)	
თარიღი	12.06.2022	

1:150

ქ.თბილისი , კონსტანტინე ჩაჩავას ქუჩა №2 (ს/კ 01.13.02.004.062)

1:250

გეგმა -3.00



განაშენიანების საანგარიშო კროკი

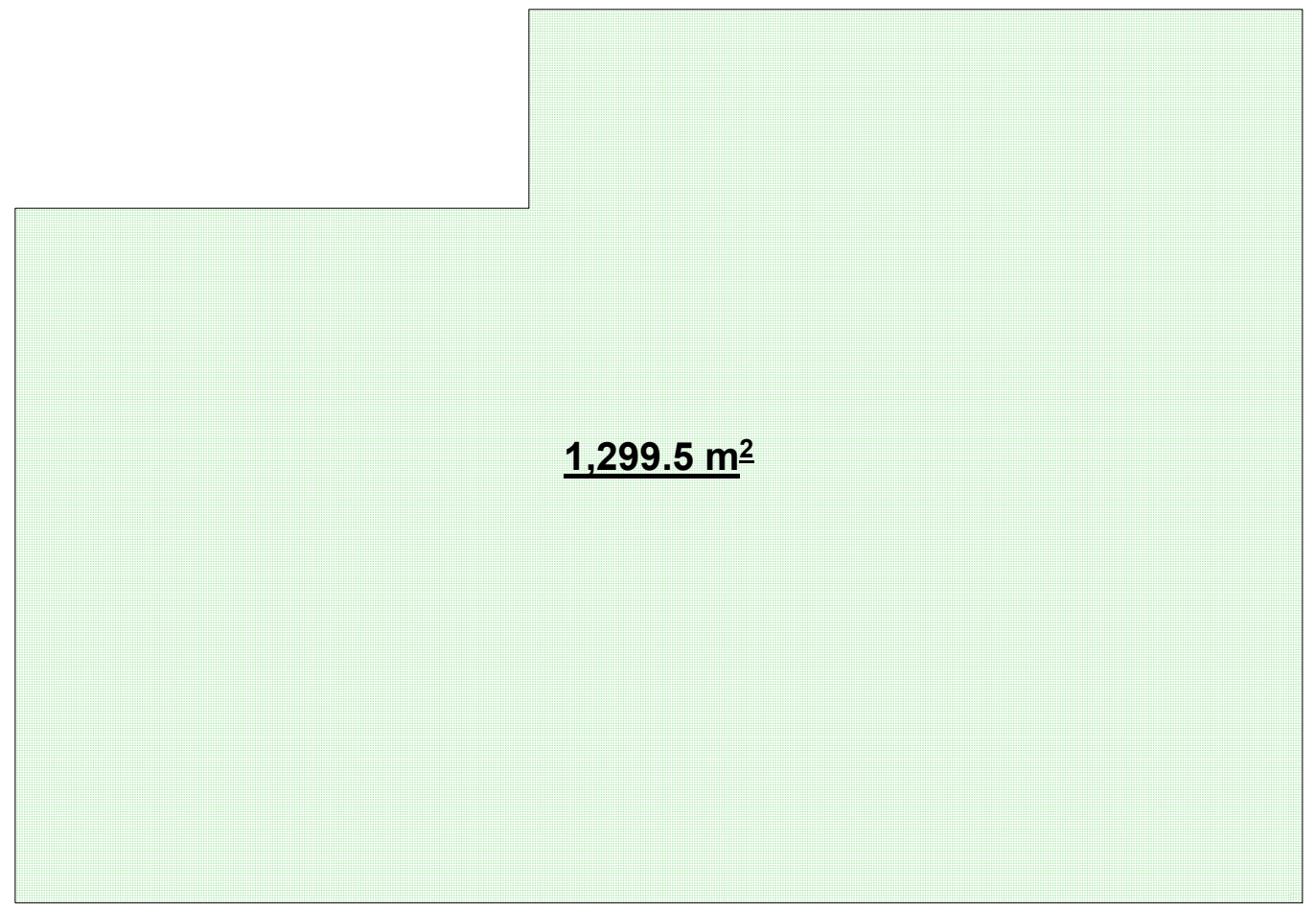

შ.პ.ს. "არი"
L.T.D. "ARI"
(400117235)

თანამდებობა	გვარი	ხელმოწერა
დირექტორი	გ. ჯანიაშვილი	
არქიტექტორი	გ. ჯანიაშვილი	
არქიტექტორი	ნ.გიგაური	
არქიტექტორი	თ.ლაშხი	
დამკვეთი	შპს "ასტრა პარკი" (202339497)	
თარიღი	12.06.2022	

ქ.თბილისი , კონსტანტინე ჩაჩავას ქუჩა №2 (ს/კ 01.13.02.004.062)

გეგმა 0.00

1:150

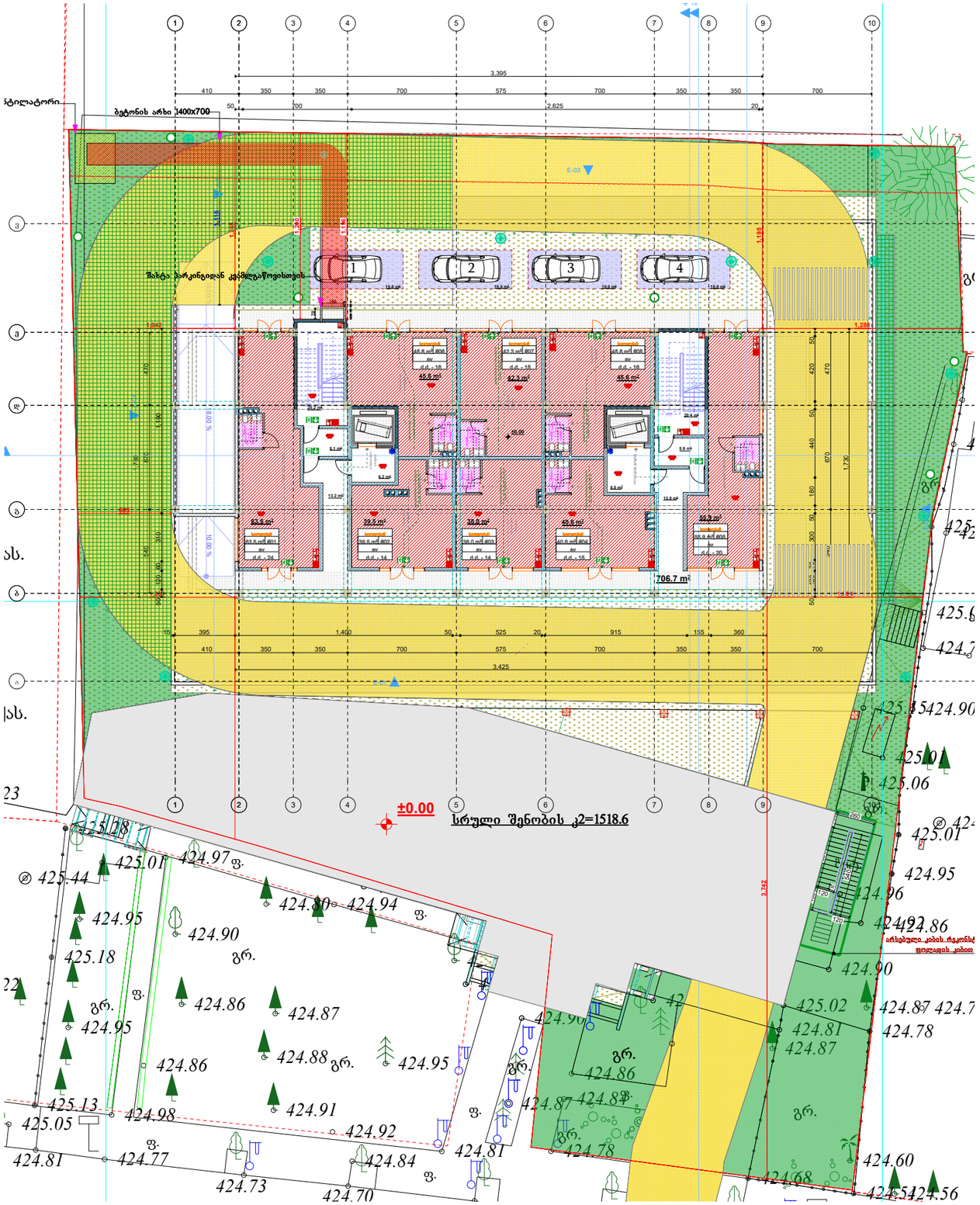

1:250

კ2 კოეფიციენტის საანგარიშო კროკი

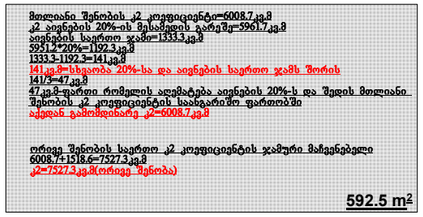

განაშენიანების საანგარიშო კროკი

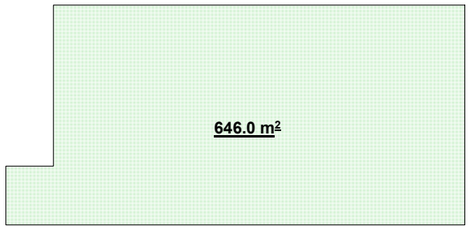

კ1 კოეფიციენტის საანგარიშო კროკი

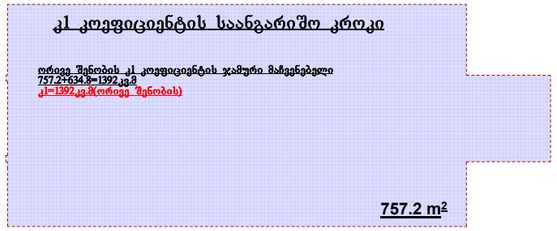

არსებული შენობა კ2 კოეფიციენტის საანგარიშო კროკი

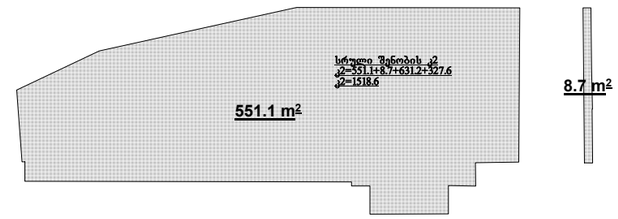

არსებული შენობა კ1 განაშენიანების საანგარიშო კროკი

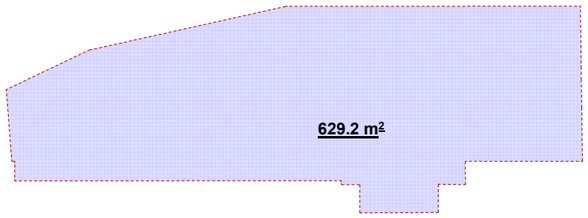

შ.პ.ს. "არი" L.T.D. "ARI" (400117235)		
თანამდებობა	გვარი	ხელმოწერა
დირექტორი	გ. ჯანიაშვილი	
არქიტექტორი	გ. ჯანიაშვილი	
არქიტექტორი	ნ.გიგაური	
არქიტექტორი	თ.ლაშხი	
დამკვეთი	შპს "ასტრა პარკი" (202339497)	
თარიღი	12.06.2022	

ქ.თბილისი , კონსტანტინე ჩაჩავას ქუჩა №2 (ს/კ 01.13.02.004.062)

1:150

1:250

გეგმა +4.50

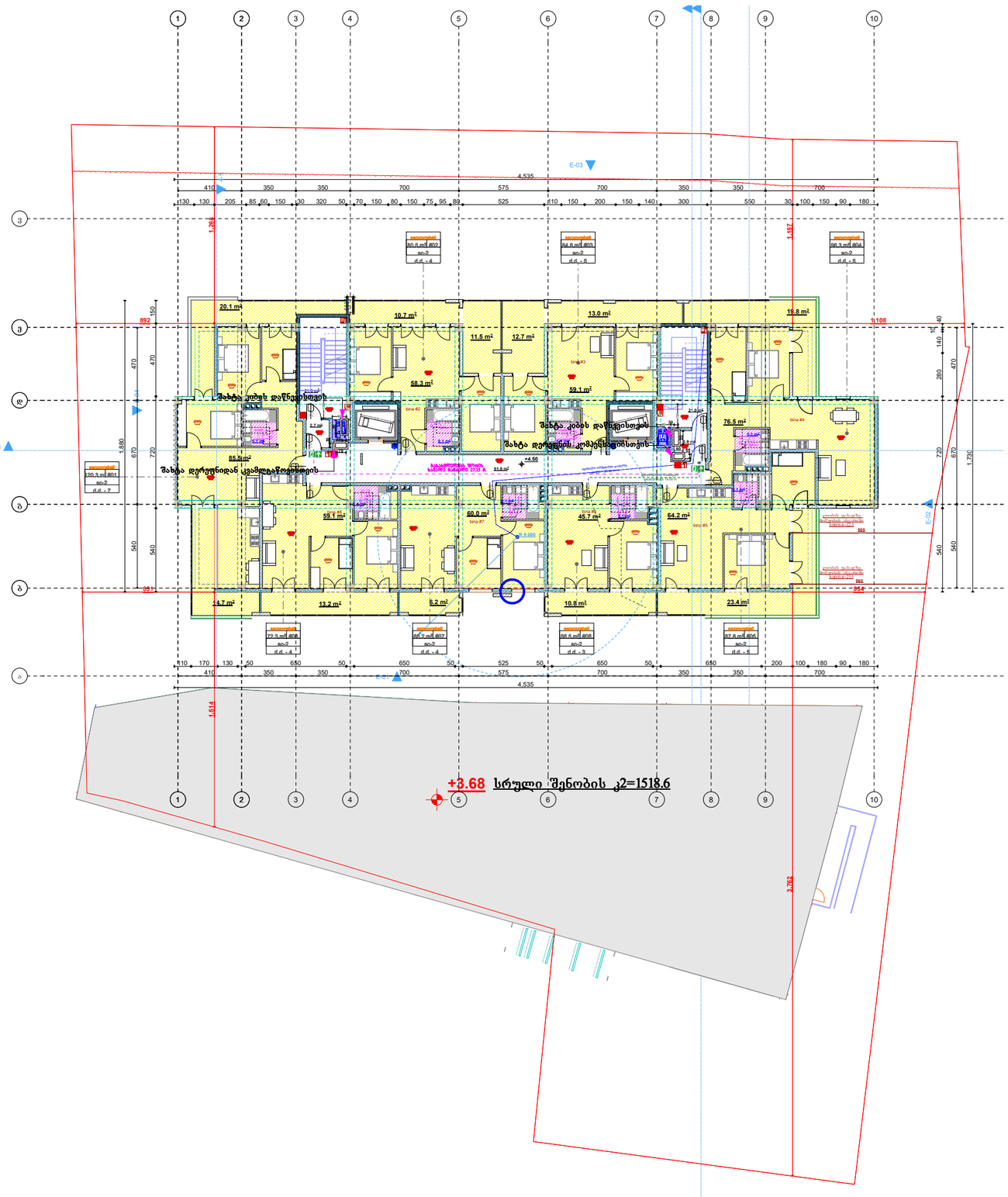

კ2 კოეფიციენტის საანგარიშო კროკი

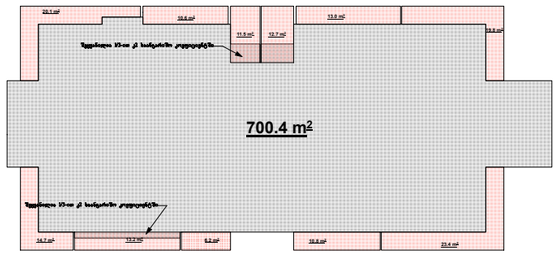

განაშენიანების საანგარიშო კროკი

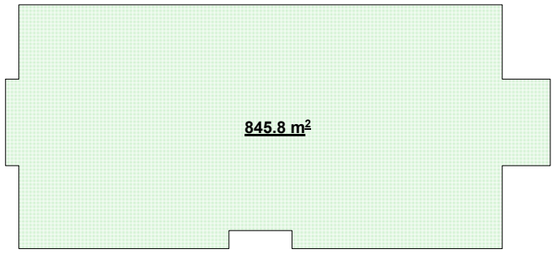

არსებული შენობა
კ2 კოეფიციენტის საანგარიშო კროკი

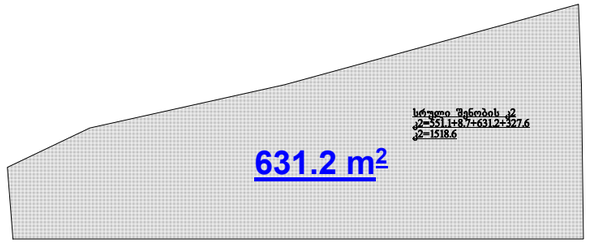

შ.პ.ს. "არი" L.T.D. "ARI" (400117235)		
თანამდებობა	გვარი	ხელმოწერა
დირექტორი	გ. ჯანიაშვილი	
არქიტექტორი	გ. ჯანიაშვილი	
არქიტექტორი	ნ.გიგაური	
არქიტექტორი	თ.ლაშხი	
დამკვეთი	შპს "ასტრა პარკი" (202339497)	
თარიღი	12.06.2022	

ქ.თბილისი , კონსტანტინე ჩაჩავას ქუჩა №2 (ს/კ 01.13.02.004.062)

1:150

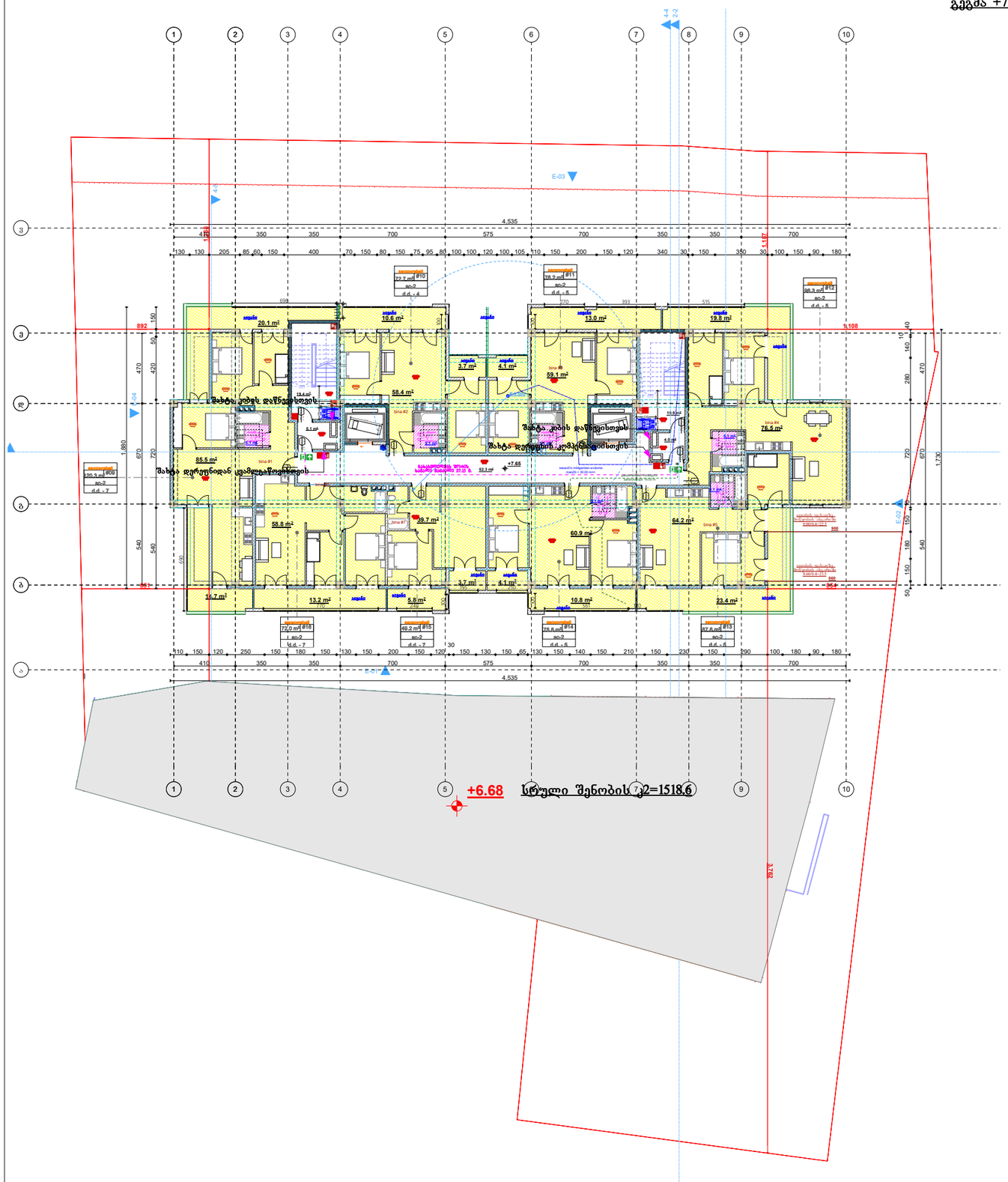

1:250

კ2 კოეფიციენტის საანგარიშო კროკი

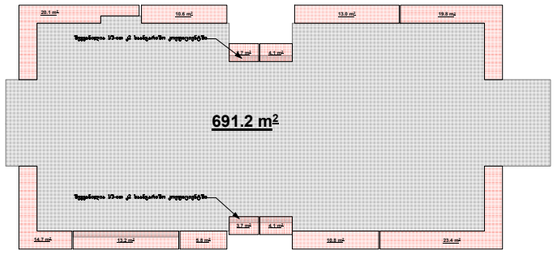

განაშენიანების საანგარიშო კროკი

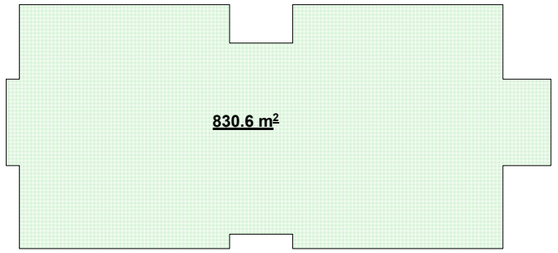

არსებული შენობა
კ2 კოეფიციენტის საანგარიშო კროკი

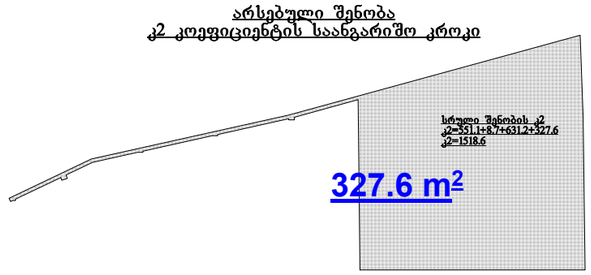

	შ.პ.ს. "არი" L.T.D. "ARI" (400117235)	
თანამდებობა	გვარი	ხელმოწერა
დირექტორი	გ. ჯანიაშვილი	
არქიტექტორი	გ. ჯანიაშვილი	
არქიტექტორი	ნ.გიგაური	
არქიტექტორი	თ.ლაშხი	
დამკვეთი	შპს "ასტრა პარკი" (202339497)	
თარიღი	12.06.2022	

ქ.თბილისი , კონსტანტინე ჩაჩავას ქუჩა №2 (ს/კ 01.13.02.004.062)

1:150

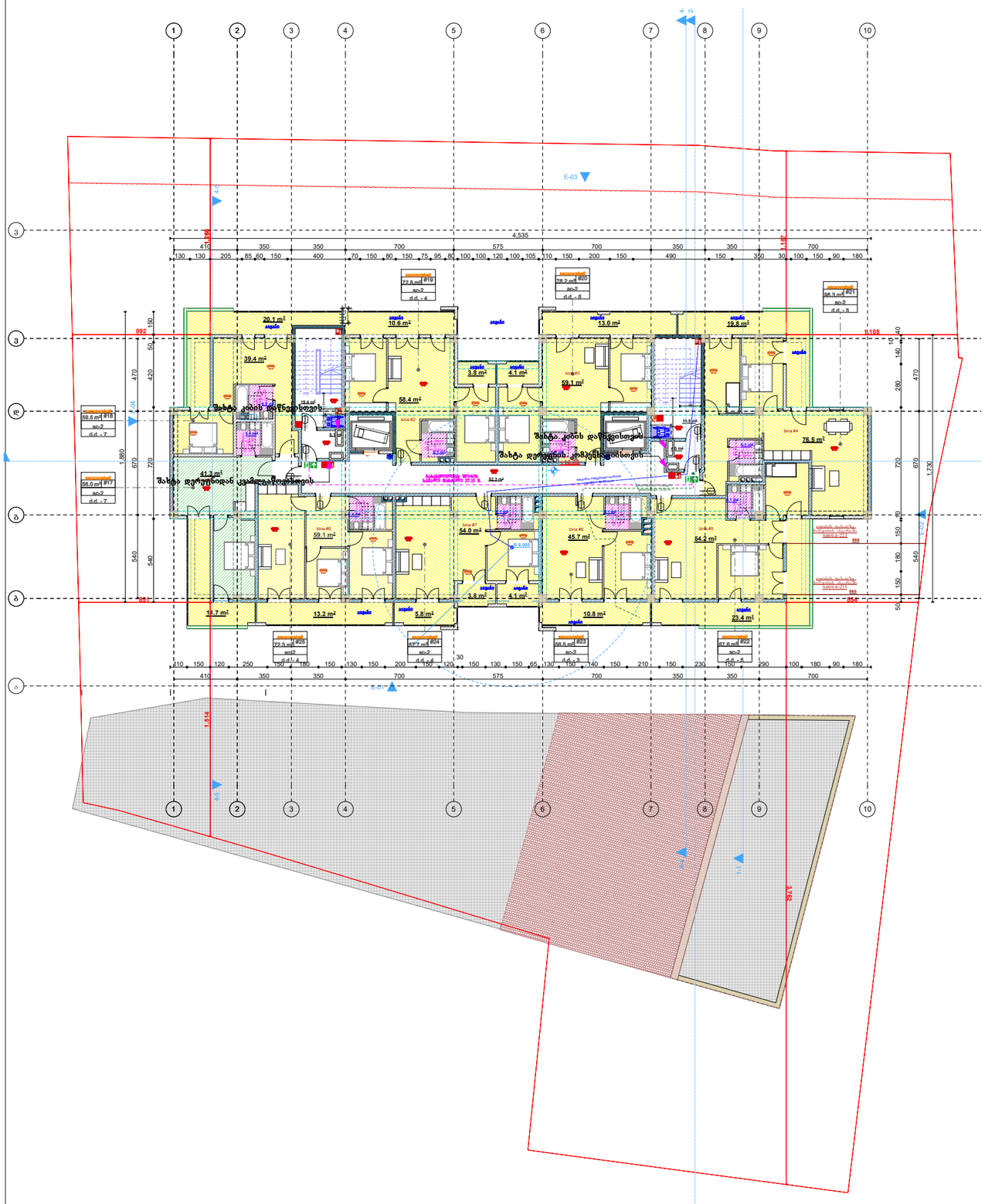

1:250

კ2 კოეფიციენტის საანგარიშო კროკი

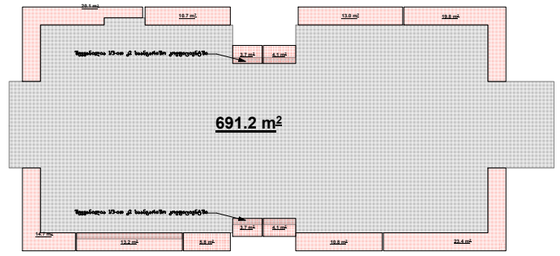

განაშენიანების საანგარიშო კროკი

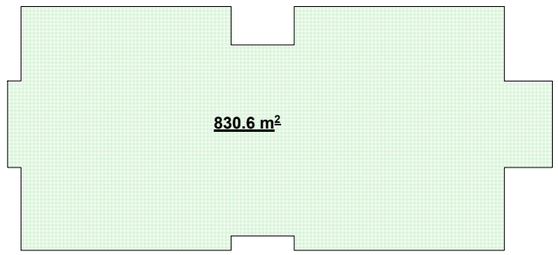

შ.პ.ს. "არი" L.T.D. "ARI" (400117235)		
თანამდებობა	გვარი	ხელმოწერა
დირექტორი	გ. ჯანიაშვილი	
არქიტექტორი	გ. ჯანიაშვილი	
არქიტექტორი	ნ.გიგაური	
არქიტექტორი	თ.ლაშხი	
დამკვეთი	შპს "ასტრა პარკი" (202339497)	
თარიღი	12.06.2022	

ქ.თბილისი , კონსტანტინე ჩაჩავას ქუჩა №2 (ს/კ 01.13.02.004.062)

1:150

1:250

გეგმა +13.95

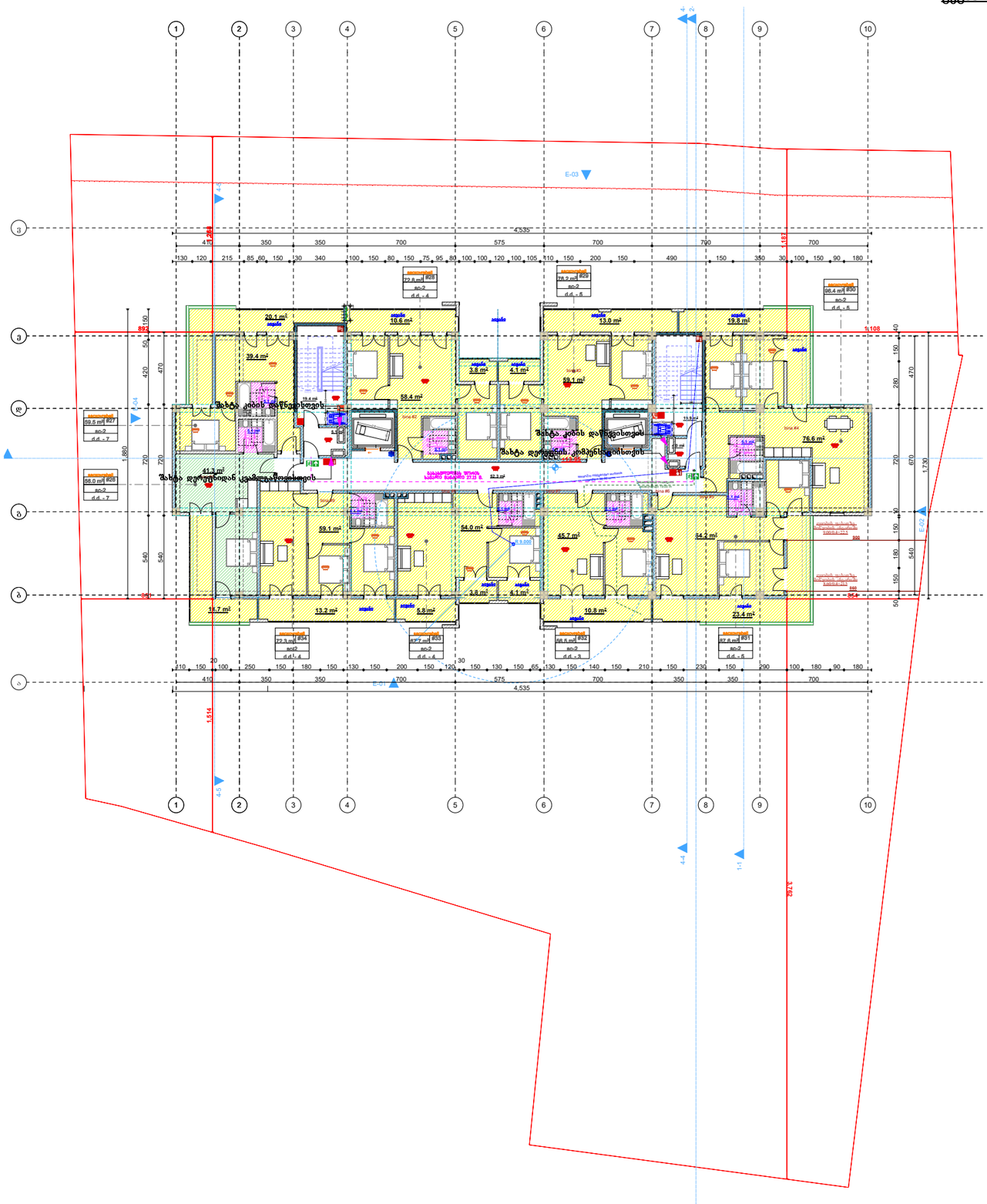

ქ2 კოეფიციენტის საანგარიშო კრილი

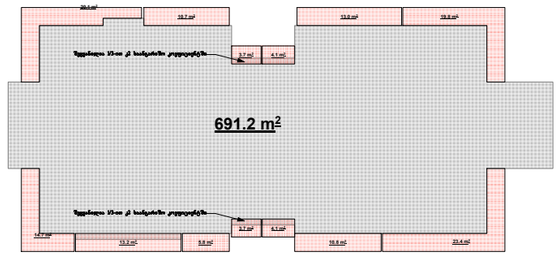

განაშენიანების საანგარიშო კრილი

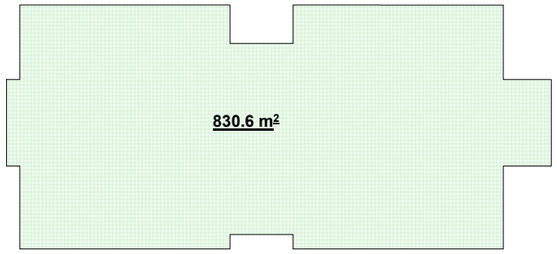

შ.პ.ს. "არი" L.T.D. "ARI" (400117235)		
თანამდებობა	გვარი	ხელმოწერა
დირექტორი	გ. ჯანიაშვილი	
არქიტექტორი	გ. ჯანიაშვილი	
არქიტექტორი	ნ.გიგაური	
არქიტექტორი	თ.ლაშხი	
დამკვეთი	შპს "ასტრა პარკი" (202339497)	
თარიღი	12.06.2022	

ქ.თბილისი , კონსტანტინე ჩაჩავას ქუჩა №2 (ს/კ 01.13.02.004.062)

1:150

1:250

გეგმა +17.10

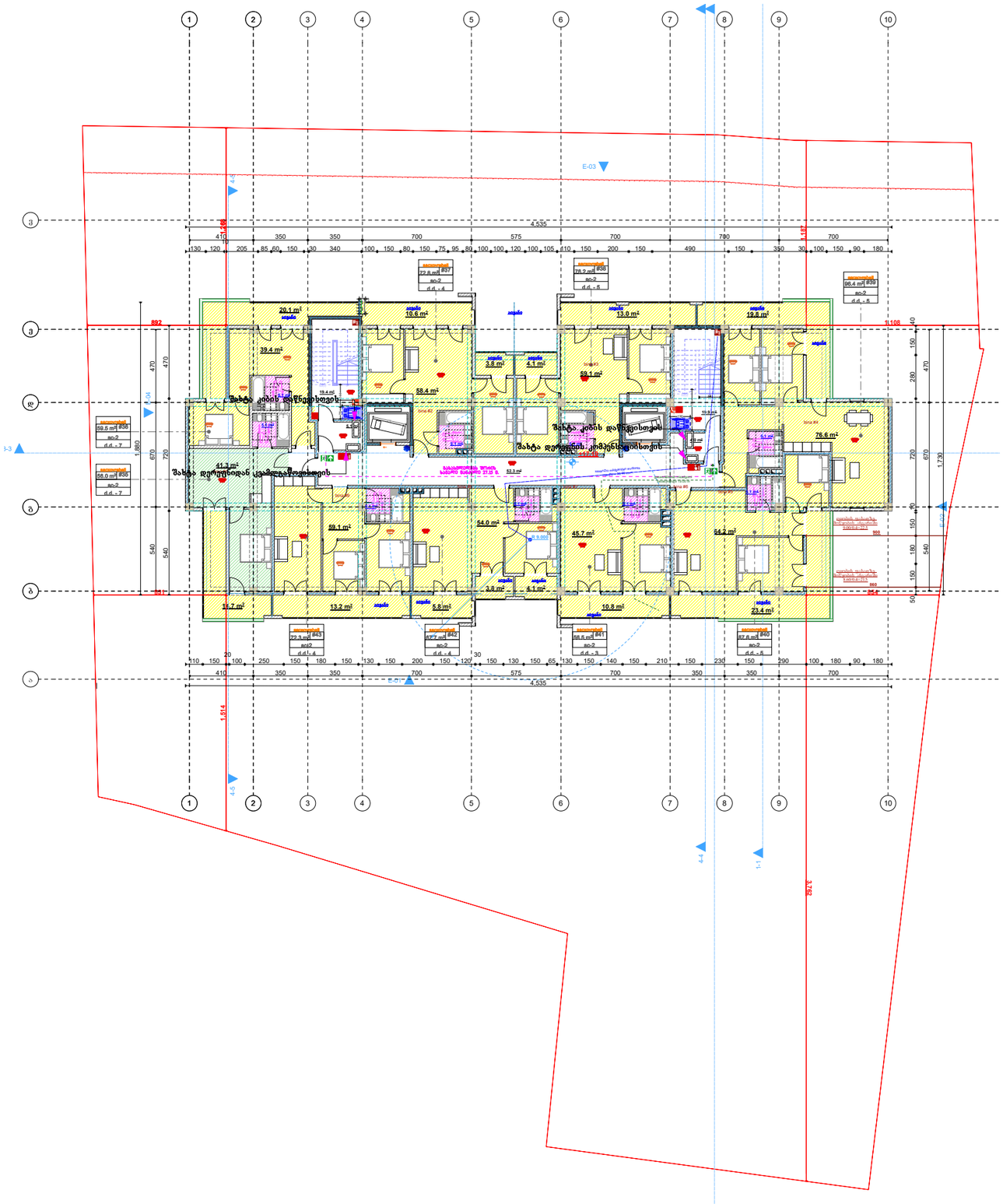

კ2 კოეფიციენტის საანგარიშო კრეკი

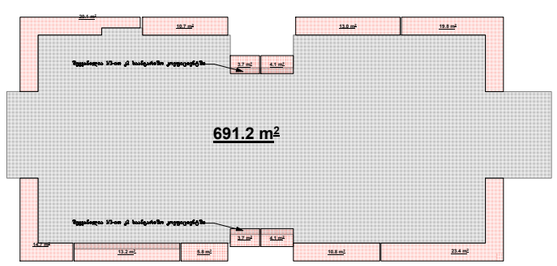

განაშენიანების საანგარიშო კრეკი

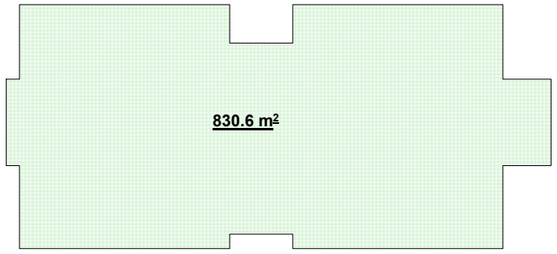

	შ.პ.ს. "არი" L.T.D. "ARI" (400117235)	
თანამდებობა	გვარი	ხელმოწერა
დირექტორი	გ. ჯანიაშვილი	
არქიტექტორი	გ. ჯანიაშვილი	
არქიტექტორი	ნ.გიგაური	
არქიტექტორი	თ.ლაშხი	
დამკვეთი	შპს "ასტრა პარკი" (202339497)	
თარიღი	12.06.2022	

ქ.თბილისი , კონსტანტინე ჩაჩავას ქუჩა №2 (ს/კ 01.13.02.004.062)

1:150

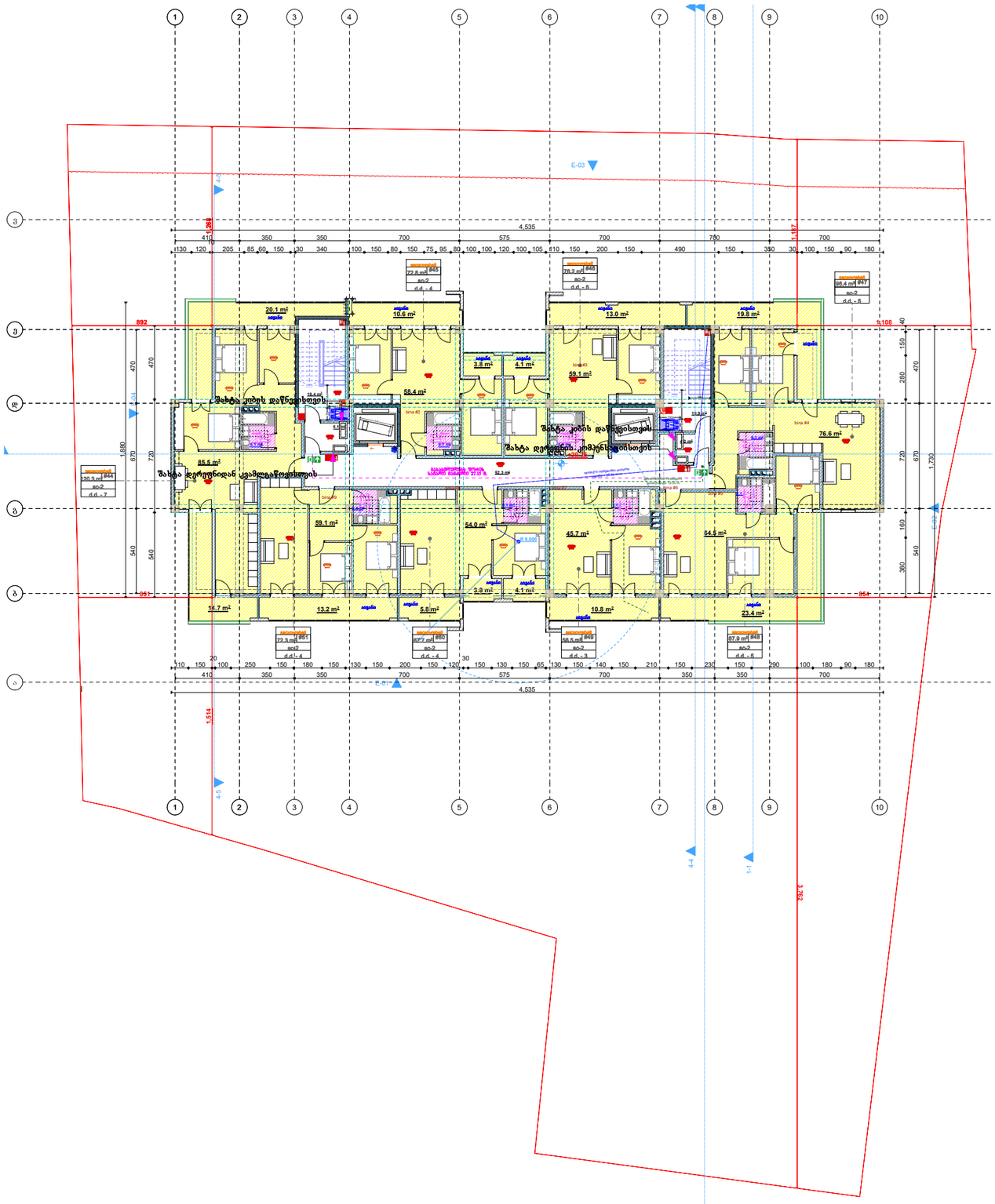

1:250

კ2 კოეფიციენტის საანგარიშო კროკი

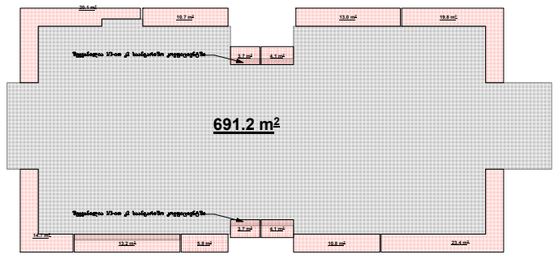

განაშენიანების საანგარიშო კროკი

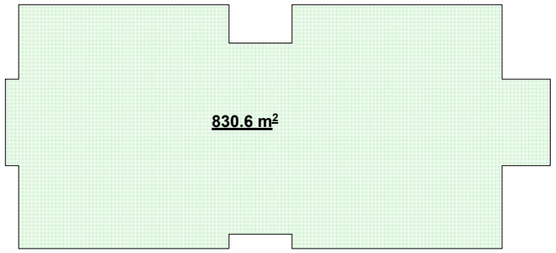

შ.პ.ს. "არი" L.T.D. "ARI" (400117235)		
თანამდებობა	გვარი	ხელმოწერა
დირექტორი	გ. ჯანიაშვილი	
არქიტექტორი	გ. ჯანიაშვილი	
არქიტექტორი	ნ.გიგაური	
არქიტექტორი	თ.ლაშხი	
დამკვეთი	შპს "ასტრა პარკი" (202339497)	
თარიღი	12.06.2022	

ქ.თბილისი , კონსტანტინე ჩაჩავას ქუჩა №2 (ს/კ 01.13.02.004.062)

1:150

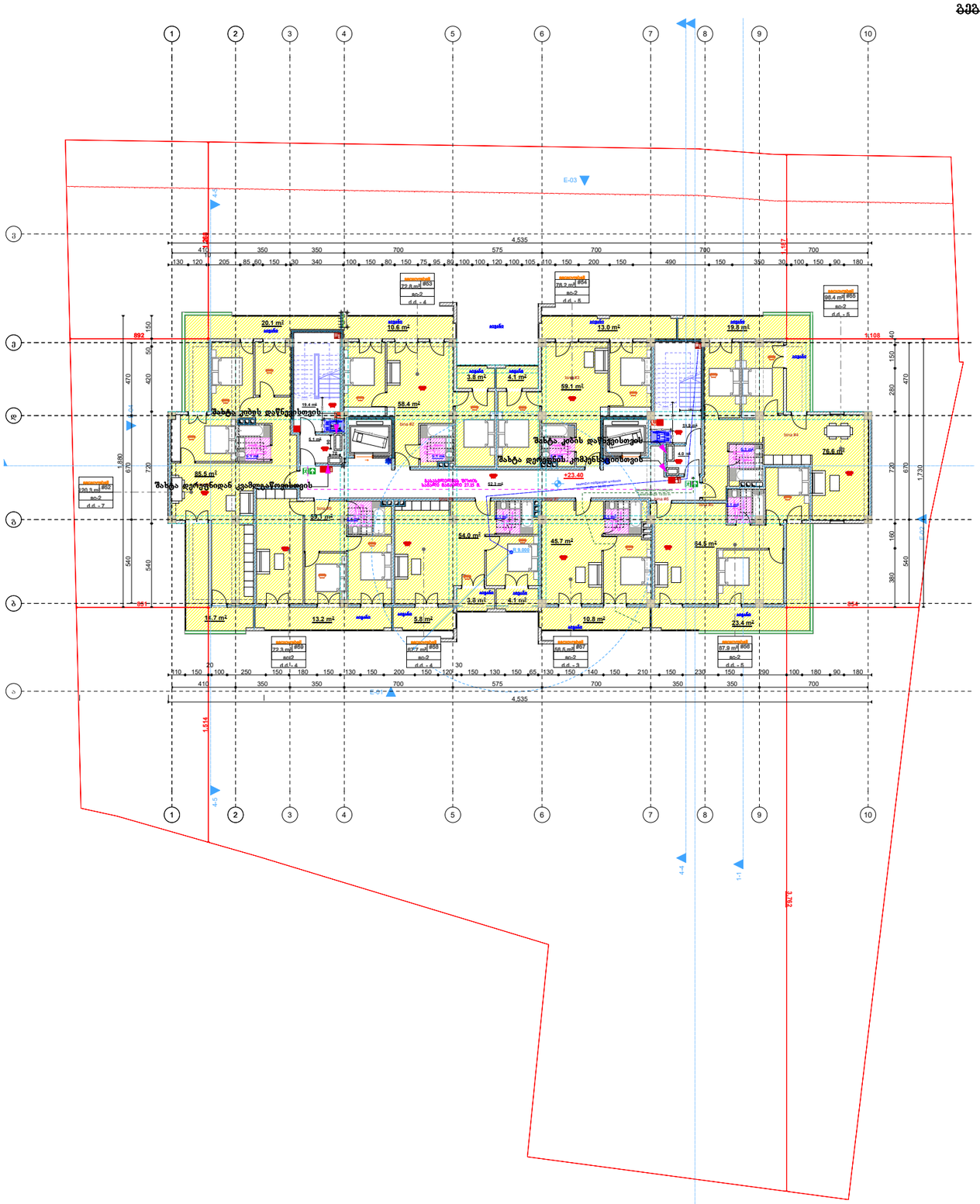

1:250

k2 კოეფიციენტის საანგარიშო კროკი

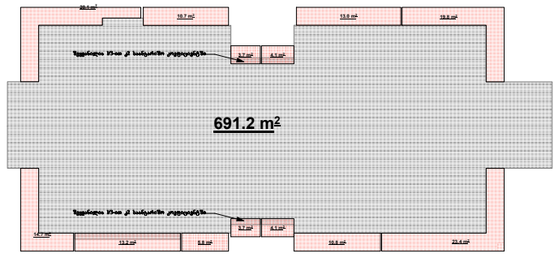

განაშენიანების საანგარიშო კროკი

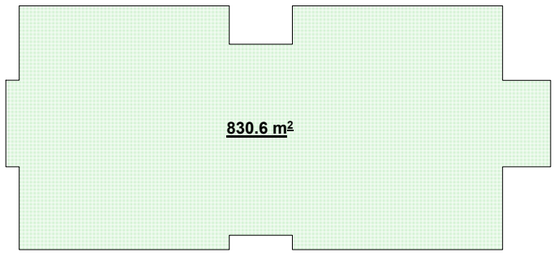

შ.პ.ს. "არი" L.T.D. "ARI" (400117235)		
თანამდებობა	გვარი	ხელმოწერა
დირექტორი	გ. ჯანიაშვილი	
არქიტექტორი	გ. ჯანიაშვილი	
არქიტექტორი	ნ.გიგაური	
არქიტექტორი	თ.ლაშხი	
დამკვეთი	შპს "ასტრა პარკი" (202339497)	
თარიღი	12.06.2022	

ქ.თბილისი , კონსტანტინე ჩაჩავას ქუჩა №2 (ს/კ 01.13.02.004.062)

1:150

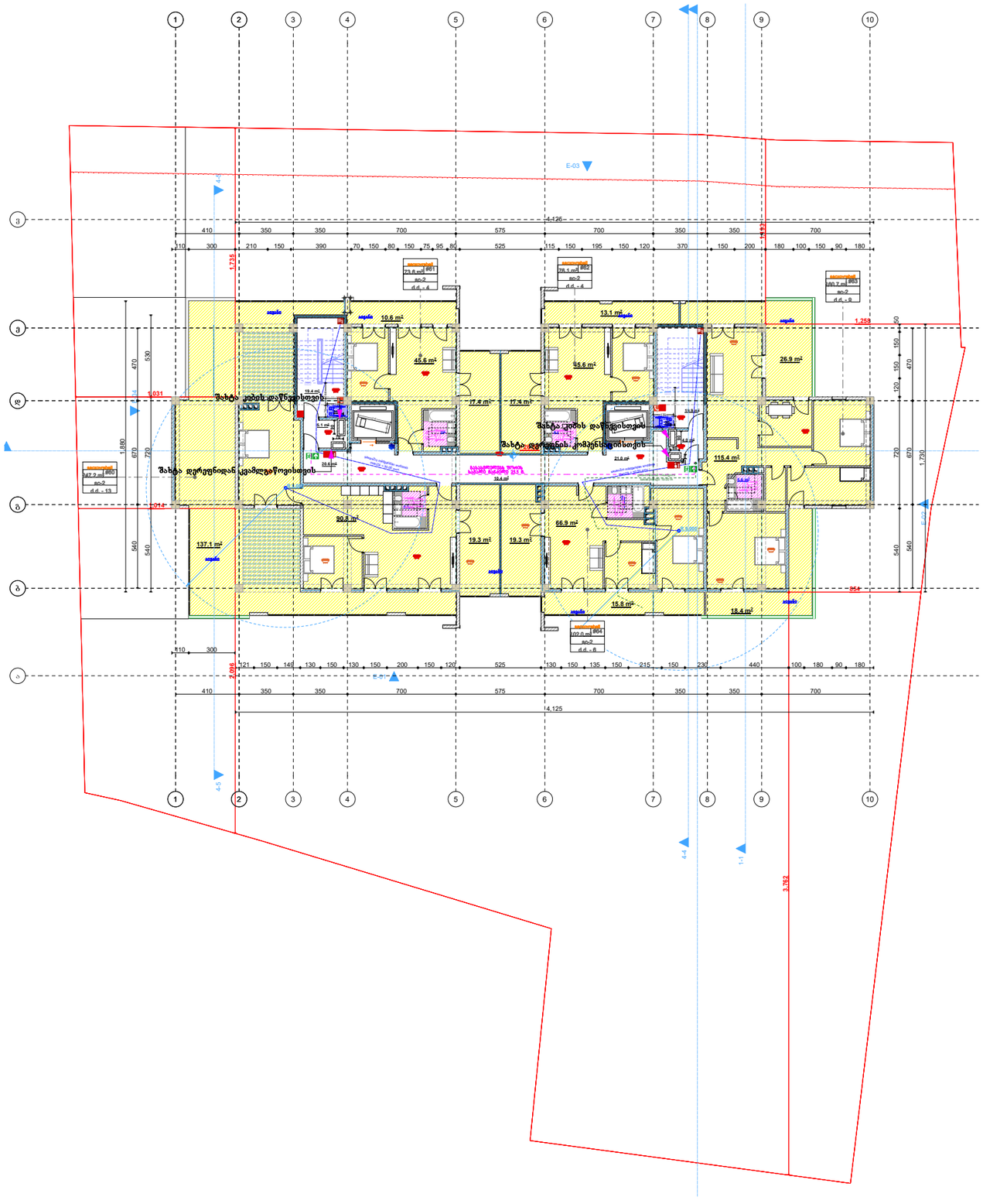

k2 კოეფიციენტის საანგარიშო კროკი

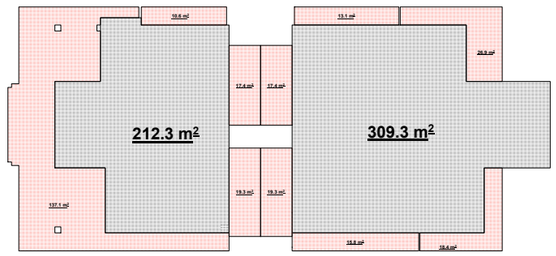

განაშენიანების საანგარიშო კროკი

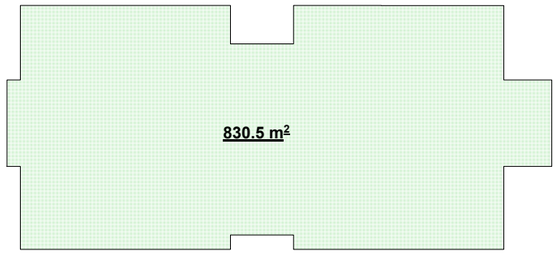

1:250

შ.პ.ს. "არი" L.T.D. "ARI" (400117235)		
თანამდებობა	გვარი	ხელმოწერა
დირექტორი	გ. ჯანიაშვილი	
არქიტექტორი	გ. ჯანიაშვილი	
არქიტექტორი	ნ.გიგაური	
არქიტექტორი	თ.ლაშხი	
დამკვეთი	შპს "ასტრა პარკი" (202339497)	
თარიღი	12.06.2022	

ქ.თბილისი , კონსტანტინე ჩაჩავას ქუჩა №2 (ს/კ 01.13.02.004.062)

1:150

გეგმა +29.70

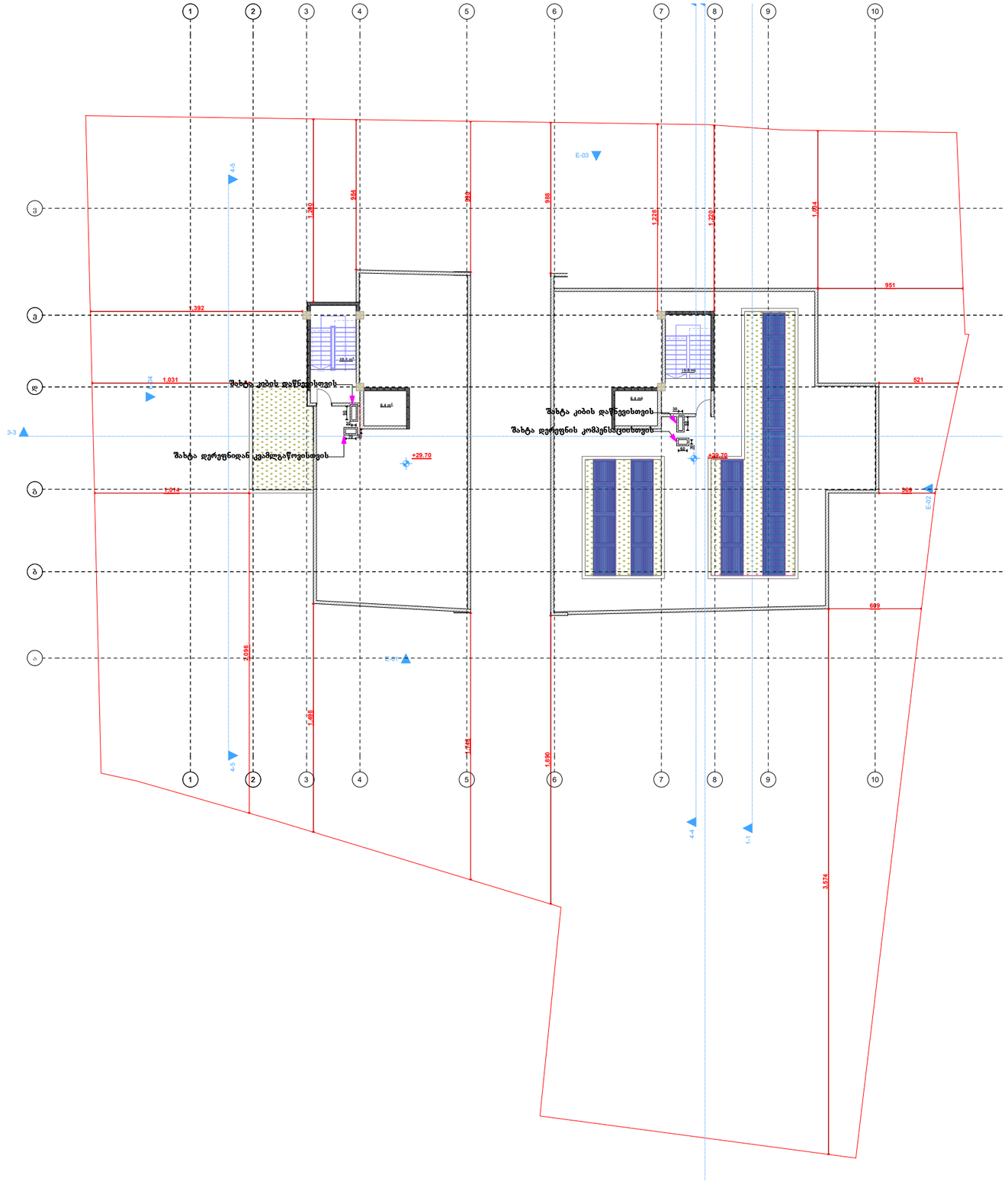

1:250

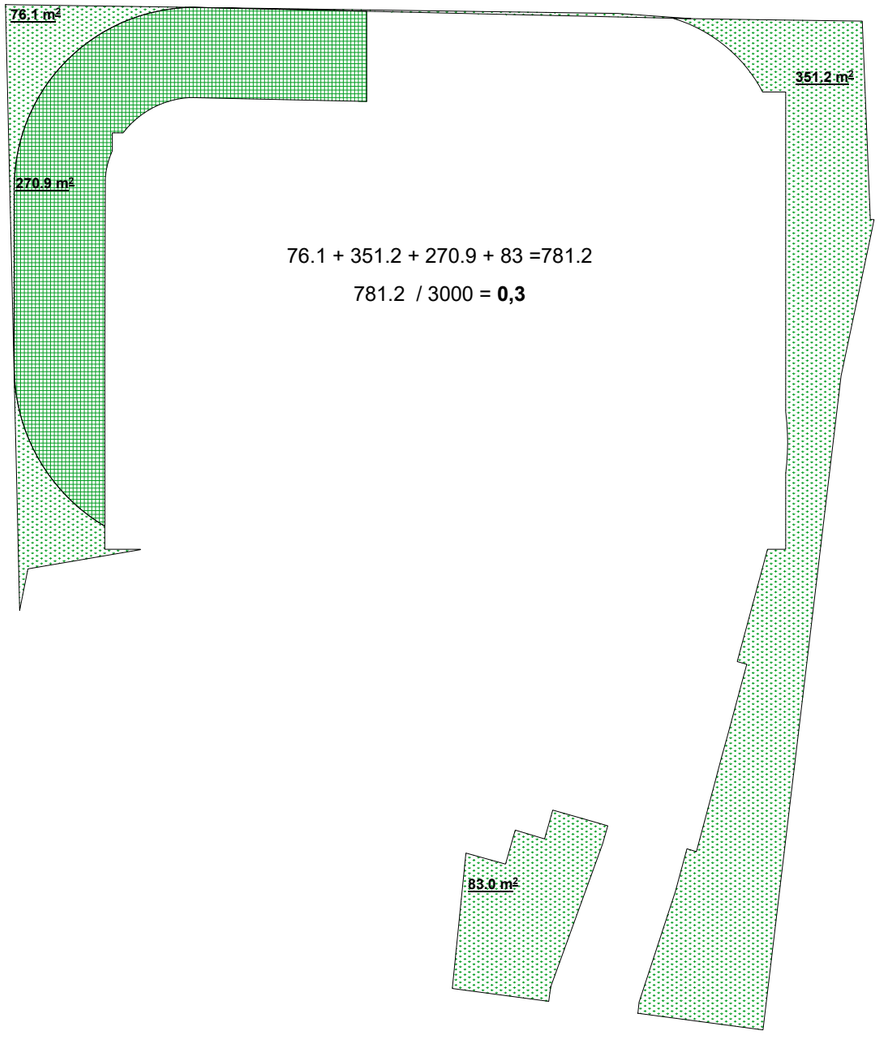

76.1 + 351.2 + 270.9 + 83 =781.2

781.2 / 3000 = **0,3**

შ.პ.ს. "არი" L.T.D. "ARI" (400117235)		
თანამდებობა	გვარი	ხელმოწერა
დირექტორი	გ. ჯანიაშვილი	
არქიტექტორი	გ. ჯანიაშვილი	
არქიტექტორი	ნ.გიგაური	
არქიტექტორი	თ.ლაშხი	
დამკვეთი	შპს "ასტრა პარკი" (202339497)	
თარიღი	12.06.2022	