გეგმა -3.00 ნიშნულზე

დაკავებულობა და გასასვლელი საშუალებები

პირობითი აღნიშვნები

- საკადასტრო საზღვარი
- ბეტონის კედელი
- ბეტონის სვეტი
- ბლოკის კედელი
- ტიხარი
- ერთ ფრთიანი კარი ზღურბლით
- ერთ ფრთიანი კარი

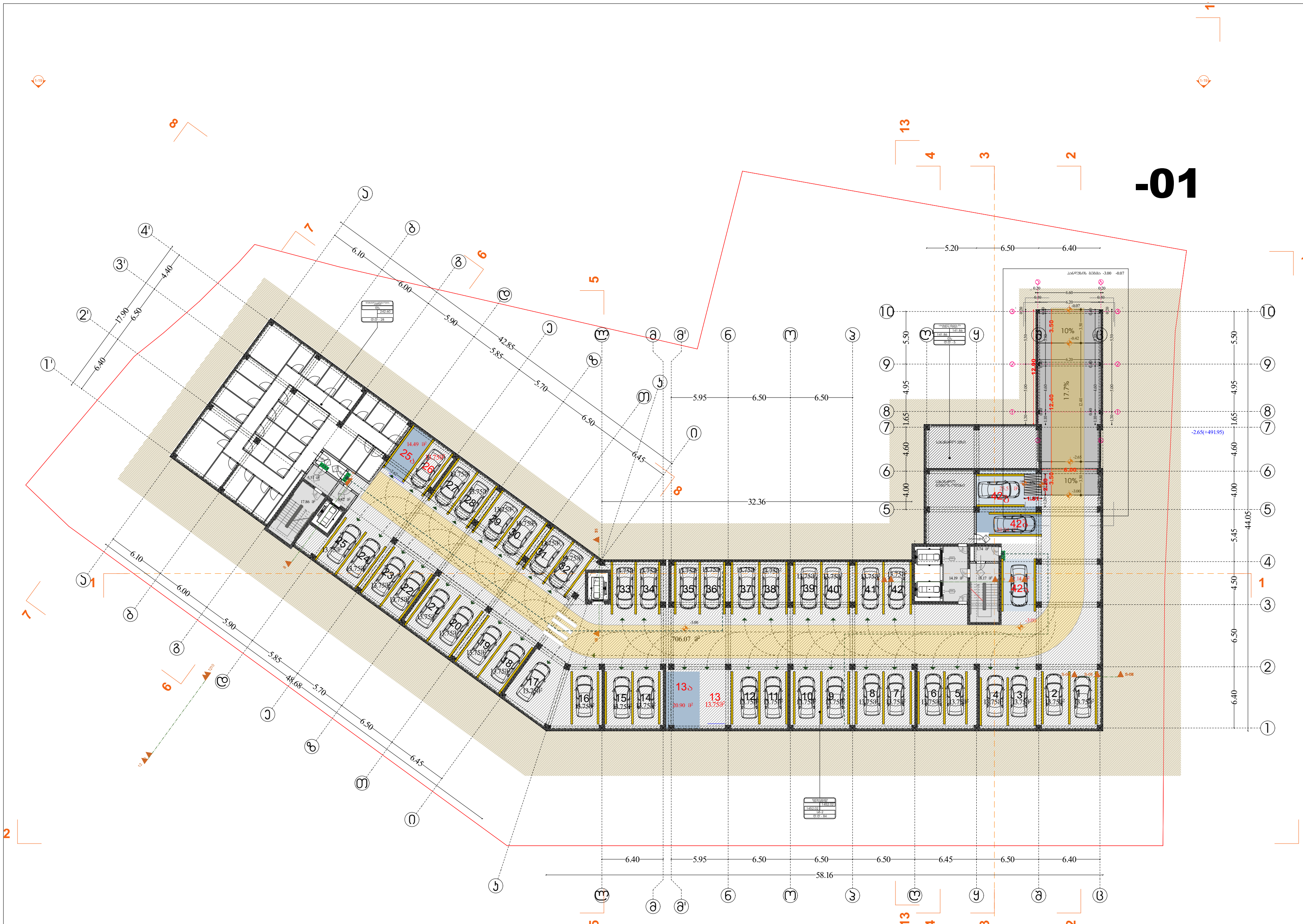

განმარტება ავტოსადგომებზე: სართულზე მოწყობილია 47 ავტოსადგომი. მათი დანომვრა დარჩა შეთანხმებული პროექტის შესაბამისი. ის ავტოსადგომები რომელიც კორექტირების შედეგად დაემატა დანომრილია რიცხვითი და ანბანური კომბინაციით ვინაიდან ანომაწერში დარეგისტრირებულ ავტოსადგომთა ნიშნული არ არეულიყო.

მრავალბინიანი საცხოვრებელი სახლი კორექტირება 01.10.08.006.217 6194 კვ.მ.	გეოლოგია: გ.სიყმაშვილი გ.სადრაძე	კონსტრუქცია: ზ. სილაგაძე დ. მაისურაძე	სახანძრო უსაფრთხოება: ი. კვარაცხელია მ.ძიძიგური	დამკვეთი შპს პერსპექტივა 2 402185407 დირექტორი: დავით მიქაძე	საპროექტო ორგანიზაცია შპს არტეგონი 405570911 დირექტორი: არქიტექტორი: ნიკოლოზ დონაძე

1:200

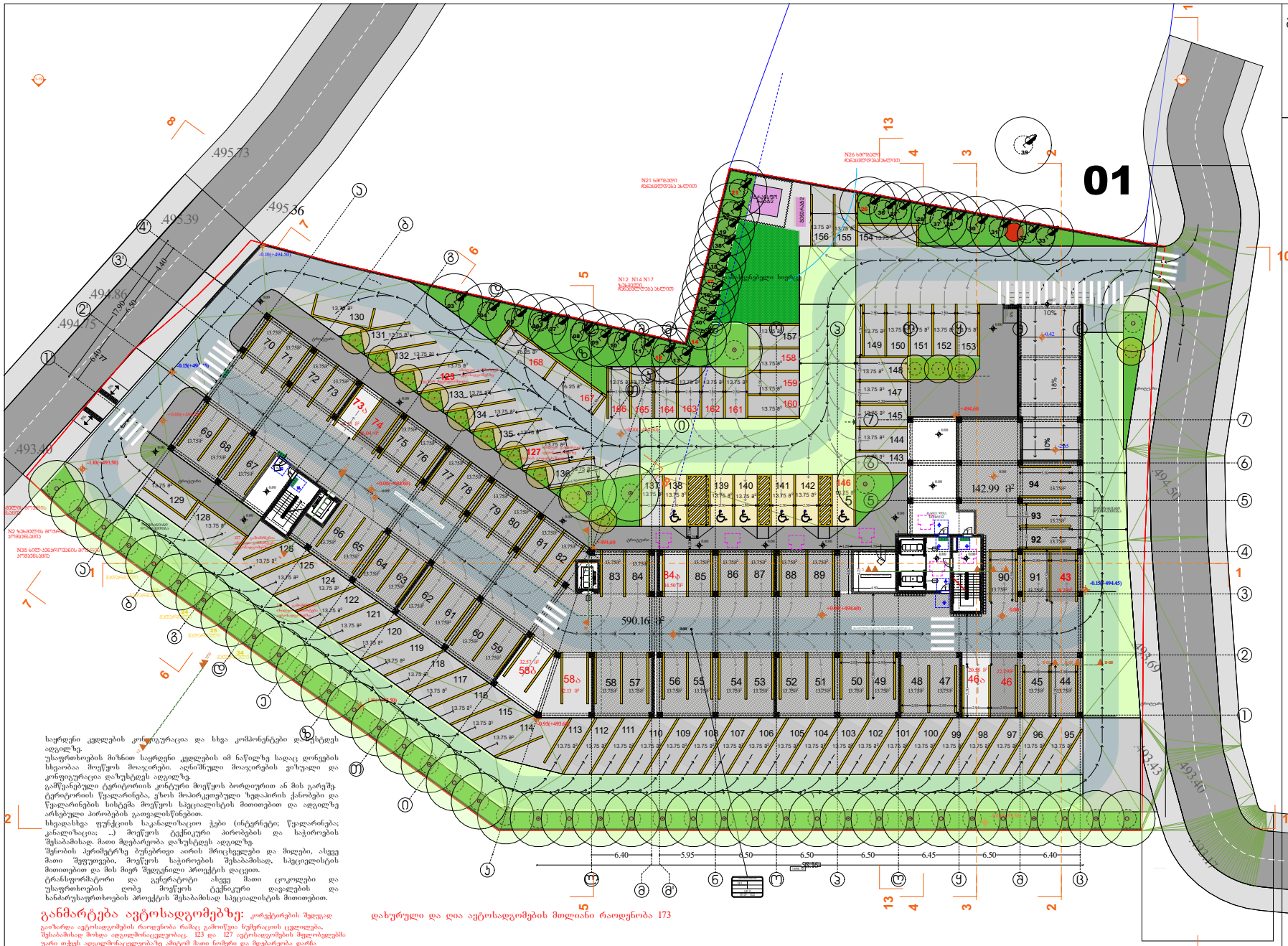

საყრდენი კედლების კონფიგურაცია და სხვა კომპონენტები დაზუსტდეს ადგილზე.
უსაფრთხოების მიზნით საყრდენი კედლების იმ ნაწილზე სადაც ღონისძიების სხვაობაა მოაწყოს მოაჯირები. აღნიშნული მოაჯირების ვიზუალი და კონფიგურაცია დაზუსტდეს ადგილზე.
გამწვანებული ტერატორის კონკური მოაწყოს პორდიურით ან მის გარეშე. ტერიტორიის წყალარინება, უნოს მოპირკეთებული ზედაპირის ქანობები და წყალარინების სისტემა მოაწყოს სპეციალისტის მითითებით და ადგილზე არსებული პირობების გათვალისწინებით.
სხვადასხვა ფუნქციის საკანალიზაციო ჭები (ინტეგრეტი: წყალარინება: კანალიზაცია: ...) მოაწყოს ტექნიკური პირობების და საჭიროების შესაბამისად. მათი მდებარეობა დაზუსტდეს ადგილზე.
შენობის პერიმეტრზე ბუნებრივი აირის მრავლებები და მიდები, ასევე მათი შეფუთვები, მოაწყოს საჭიროების შესაბამისად, სპეციალისტის მითითებით და მის მიერ შედგენილი პროექტის დაცვით.
ტრანსფორმატორი და გენერატორი ასევე მათი ცოკოლები და უსაფრთხოების ღობე მოაწყოს ტექნიკური დავალების და ხანძარსაწინააღმდეგო პროექტის შესაბამისად სპეციალისტის მითითებით.

განმარტება ავტოსადგომებზე: კორექტირების შედეგად
გაიზარდა ავტოსადგომების რაოდენობა რამაც გამოიწვია ნუმერაციის ცვლილება. შესაბამისად მოხდა აღნიშნულობა. 123 და 127 ავტოსადგომების შედეგებელებს უარი ეტყვეს აღნიშნულობაზე ამიტომ მათი ნომერი და მდებარეობა დარჩა შეთანხმებული ვერსიის აღნიშნულ. აქედან გამომდინარე რამდენიმე აღნიშნულ ნომრები არათანმიმდევრულია

დახურული და ღია ავტოსადგომების მთლიანი რაოდენობა 173

გეგმა +0.00 ნიშნულზე

დაკავებულობა და გასასვლელი საშუალებები

პირობითი აღნიშვნები

საკადასტრო საზღვარი
ბეტონის კედელი
ბეტონის ხელი
ბალკის კედელი
ტახარი
ერთ ფრთიანი კარი ზღურბლით
ერთ ფრთიანი კარი

შენიშვნა:
შეიცვალა ზოგი ავტოსადგომის მდებარეობა და დანომრა

მრავალბინიანი საცხოვრებელი სახლი კორექტირება 01.10.08.006.217 6194 კვ.მ.	გეოლოგია: გ.სიყმაშვილი გ.სადრაძე	კონსტრუქცია: ზ. სილაგაძე დ. მაისურაძე	სახანძრო უსაფრთხოება: ი. ჯვარცხელია მ.ძიძიგური	დამკვეთი შპს პერსპექტივა 2 402185407 დირექტორი: დავით მიქაძე	საპროექტო ორგანიზაცია შპს არტეგონი 405570911 დირექტორი: არქიტექტორი: ნიკოლოზ დონაძე	1:200 №3 გეგმა01

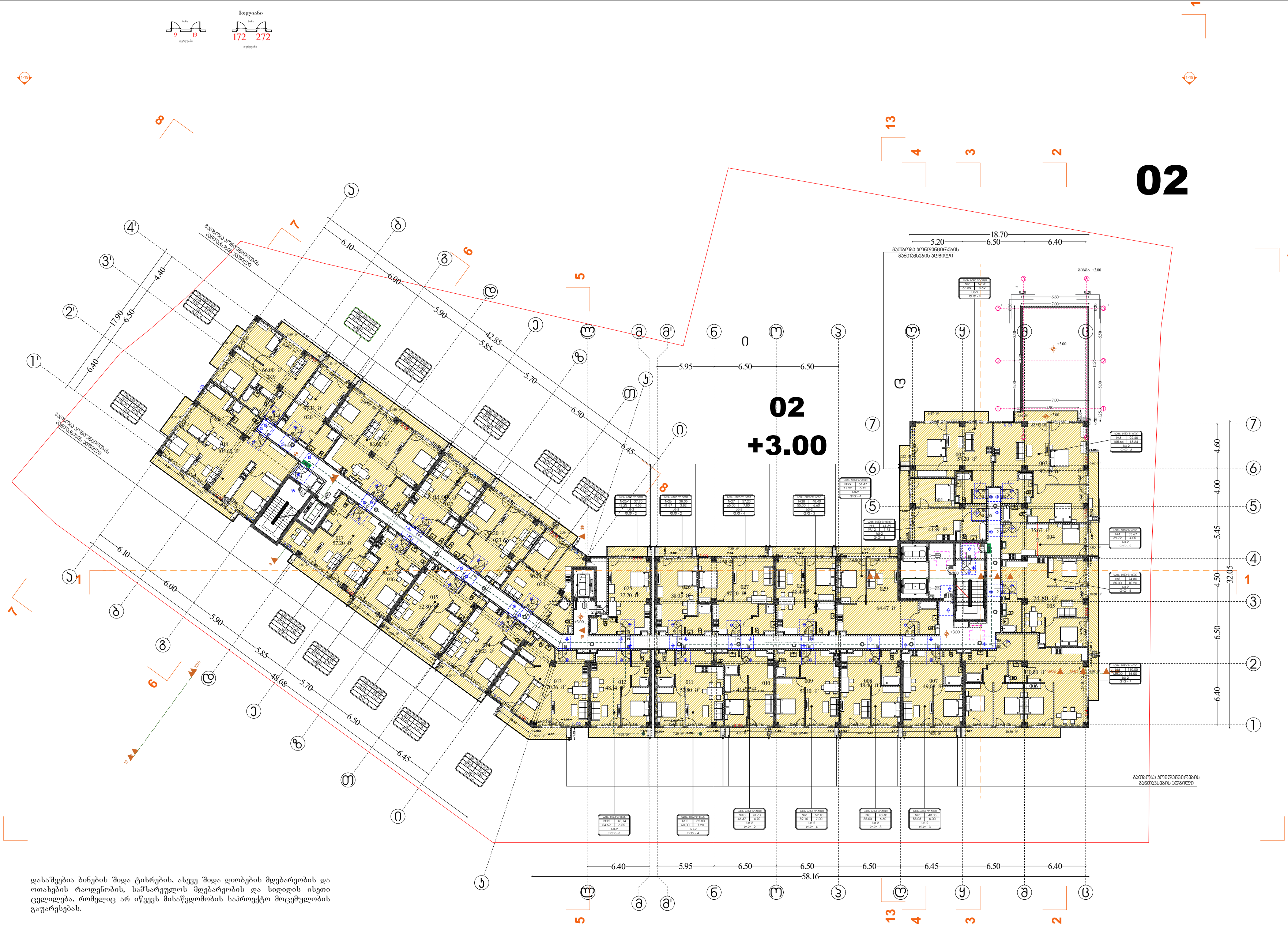

გეგმა +3.00 ნიშნულზე

დაკავებულობა და
გასასვლელი საშუალებები

პირობითი აღნიშვნები

- საკადასტრო საზღვარი
- ბეტონის კედელი
- ბეტონის სვეტი
- ბლოკის კედელი
- ტიხარი
- ერთ ფრთიანი კარი ზღურბლით
- ერთ ფრთიანი კარი

დასაშვებია ბინების შიდა ტიხრების, ასევე შიდა ღიობების მდებარეობის და ოთახების რაოდენობის, სამზარეულოს მდებარეობის და სიდიდის ისეთი ცვლილება, რომელიც არ იწვევს მისაწვდომობის საპროექტო მოცემულობის გაუარესებას.

შენიშვნა:
არ იცვლება ბინების ფართობები

მრავალბინიანი საცხოვრებელი სახლი კორექტირება 01.10.08.006.217 6194 კვ.მ.	გეოლოგია: გ.სიყმაშვილი გ.სადრაძე	კონსტრუქცია: ზ. სილაგაძე დ. მაისურაძე	სახანძრო უსაფრთხოება: ი. ქვარაცხელია მ.ძიძიგური	დამკვეთი შპს პერსპექტივა 2 402185407 დირექტორი: დავით მიქაძე	საპროექტო ორგანიზაცია შპს არტეგონი 405570911 დირექტორი: არქიტექტორი: ნიკოლოზ დონაძე

ფურცელი № 4	1:200 მაშტაბი აპ -102



გეგმა +6.30 ნიშნულზე

დაჯავებულობა და გასასვლელი საშუალებები

პირობითი აღნიშვნები

საკადასტრო საზღვარი

დასაშვებია ბინების შიდა ტიხრების, ასევე შიდა ღობების მდებარეობის და ოთახების რაოდენობის, სამზარეულოს მდებარეობის და სიდიდის ისეთი ცვლილება, რომელიც არ იწვევს მისაწვდომობის საპროექტო მოცემულობის გაუარესებას.

შენიშვნა:
არ იცვლება ბინების ფართობები

მრავალბინიანი საცხოვრებელი სახლი პორექტირება 01.10.08.006.217 6194 კვ.მ.	გეოლოგია: გ.სიყმაშვილი გ.სადრაძე	კონსტრუქცია: ზ. სილაგაძე დ. მაისურაძე	სახანძრო უსაფრთხოება: ი. ჯვარაცხელია მ.ძიძიგური	დამკვეთი შპს პერსპექტივა 2 402185407 დირექტორი: დავით მიქაძე	საპროექტო ორგანიზაცია შპს არტეგონი 405570911 დირექტორი: არქიტექტორი: ნიკოლოზ დონაძე

ფურცელი № 5	მაშტაბი 1:200
	აპ -103



გეგმა +9.60 ნიშნულზე

დაჯავებულობა და გასასვლელი საშუალებები

პირობითი აღნიშვნები

საკადასტრო საზღვარი

ბეტონის კედელი

ბეტონის ხვეტი

ბლოკის კედელი

ტიხარი

ერთ ფერთიანი კარი ხელსაწყლით

ერთ ფერთიანი კარი

დასაშვებია ბინების შიდა ტიხრების, ასევე შიდა ღობების მდებარეობის და ოთახების რაოდენობის, სამზარეულის მდებარეობის და სიდიდის ისეთი ცვლილება, რომელიც არ იწვევს მისაწვდომობის საპროექტო მოცემულობის გაუარესებას.

შენიშვნა:
არ იცვლება ბინების ფართობები

მრავალბინიანი საცხოვრებელი სახლი პორექტირება 01.10.08.006.217 6194 კვ.მ.	გეოლოგია: გ.სიყმაშვილი გ.სადრაძე	კონსტრუქცია: ზ. სილაგაძე დ. მაისურაძე	სახანძრო უსაფრთხოება: ი. ჯვარცხელია მ.ძიძიგური	დამკვეთი შპს პერსპექტივა 2 402185407 დირექტორი: დავით მიქაძე	საპროექტო ორგანიზაცია შპს არტგორი 405570911 დირექტორი: არქიტექტორი: ნიკოლოზ დონაძე

ფურცელი № 6	მაშტაბი 1:200	ა ა -104

გეგმა +12.90 ნიშნულზე

დაკავებულობა და გასასვლელი საშუალებები



პირობითი აღნიშვნები

- საკადასტრო საზღვარი
- ბეტონის კედელი
- ბეტონის სვეტი
- ბლოკის კედელი
- ტიხარი
- ერთ ფრთიანი კარი ზღურბლით
- ერთ ფრთიანი კარი

დასაშვებია ბინების შიდა ტიხრების, ასევე შიდა ღიობების მდებარეობის და ოთახების რაოდენობის, სამზარეულოს მდებარეობის და სიდიდის ისეთი ცვლილება, რომელიც არ იწვევს მისაწვდომობის საპროექტო მოცემულობის გაუარესებას.

შენიშვნა:
არ იცვლება ბინების ფართობები

მრავალბინიანი საცხოვრებელი სახლი კორექტირება 01.10.08.006.217 6194 კვ.მ.	გეოლოგია: გ.სიყმაშვილი გ.სადრაძე	კონსტრუქცია: ზ. სილაგაძე დ. მაისურაძე	სახანძრო უსაფრთხოება: ი. ქვარაცხელია მ.ძიძიგური	დამკვეთი შპს პერსპექტივა 2 402185407 დირექტორი: დავით მიქაძე	საპროექტო ორგანიზაცია შპს არტეგონი 405570911 დირექტორი: არქიტექტორი: ნიკოლოზ დონაძე

ფურცელი № 7 | მაშტაბი 1:200 | აე -105

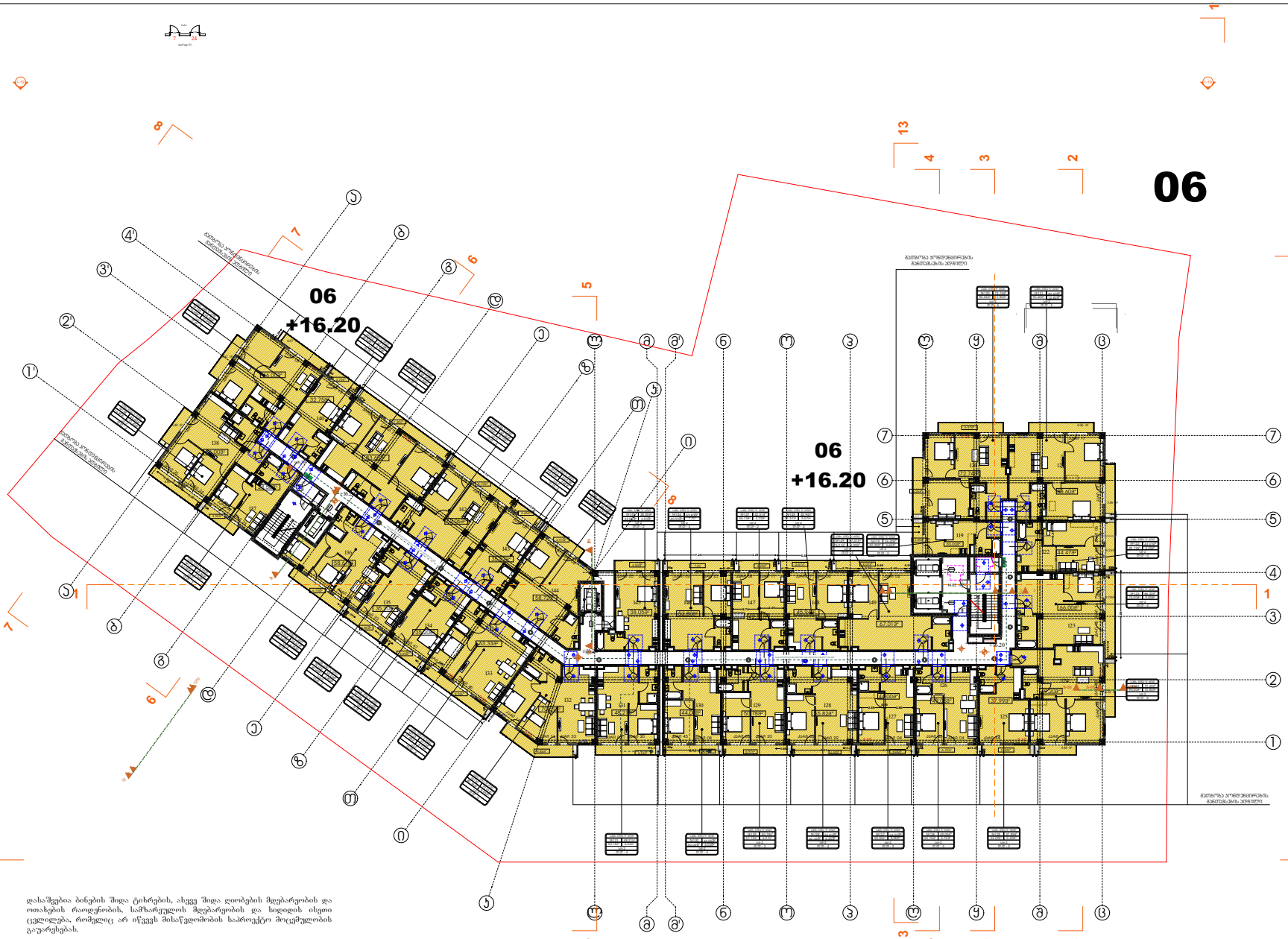

გეგმა +16.20 ნიშნულზე

დაჯავებულობა და გასასვლელი საშუალებები

პირობითი აღნიშვნები

საკადასტრო საზღვარი

დასაშვებია ბინების შიდა ტიხრების, ასევე შიდა ღობების მდებარეობის და ოთახების რაოდენობის, სამზარეულის მდებარეობის და სიდიდის ისეთი ცვლილება, რომელიც არ იწვევს მისაწვდომობის საპროექტო მოცემულობის გაუარესებას.

შენიშვნა:
არ იცვლება ბინების ფართობები

მრავალბინიანი საცხოვრებელი სახლი კორექტირება 01.10.08.006.217 6194 კვ.მ.	გეოლოგია: გ.სიყმაშვილი გ.სადრაძე	კონსტრუქცია: ზ. სილაგაძე დ. მაისურაძე	სახანძრო უსაფრთხოება: ი. ჯვარცხელია მ.ძიძიგური	დამკვეთი შპს პერსპექტივა 2 402185407 დირექტორი: დავით მიქაძე	საპროექტო ორგანიზაცია შპს არტგორი 405570911 დირექტორი: არქიტექტორი: ნიკოლოზ დონაძე

ფურცელი № 8	მაშტაბი 1:200	პპ -106

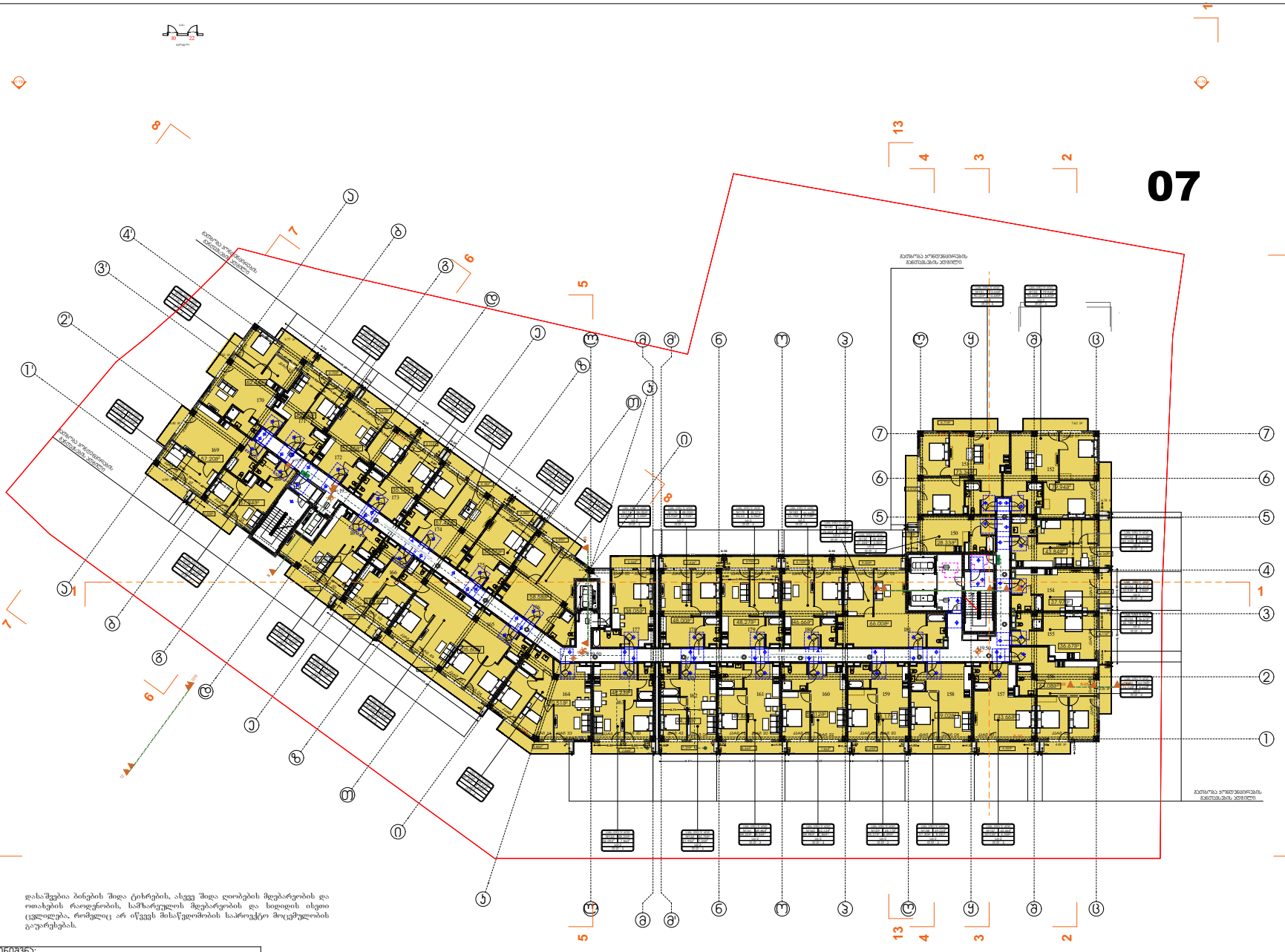

გეგმა +19.50 ნიშნულზე

დაჯავებულობა და გასასვლელი საშუალებები

პირობითი აღნიშვნები

საკადასტრო საზღვარი

დასაშვებია ბინების შიდა ტიხრების, ასევე შიდა ღობების მდებარეობის და ოთახების რაოდენობის, სამზარეულის მდებარეობის და სიდიდის ისეთი ცვლილება, რომელიც არ იწვევს მისაწვდომობის საპროექტო მოცემულობის გაუარესებას.

შენიშვნა:
არ იცვლება ბინების ფართობები

მრავალბინიანი საცხოვრებელი სახლი პორექტირება 01.10.08.006.217 6194 კვ.მ.	გეოლოგია: გ.სიყმაშვილი გ.სადრაძე	კონსტრუქცია: ზ. სილაგაძე დ. მაისურაძე	სახანძრო უსაფრთხოება: ი. ჯვარაცხელია მ.ძიძიგური	დამკვეთი შპს პერსპექტივა 2 402185407 დირექტორი: დავით მიქაძე	საპროექტო ორგანიზაცია შპს არტეგონი 405570911 დირექტორი: არქიტექტორი: ნიკოლოზ დონაძე

ფურცელი № 9	მაშტაბი 1:200	ა3 -107

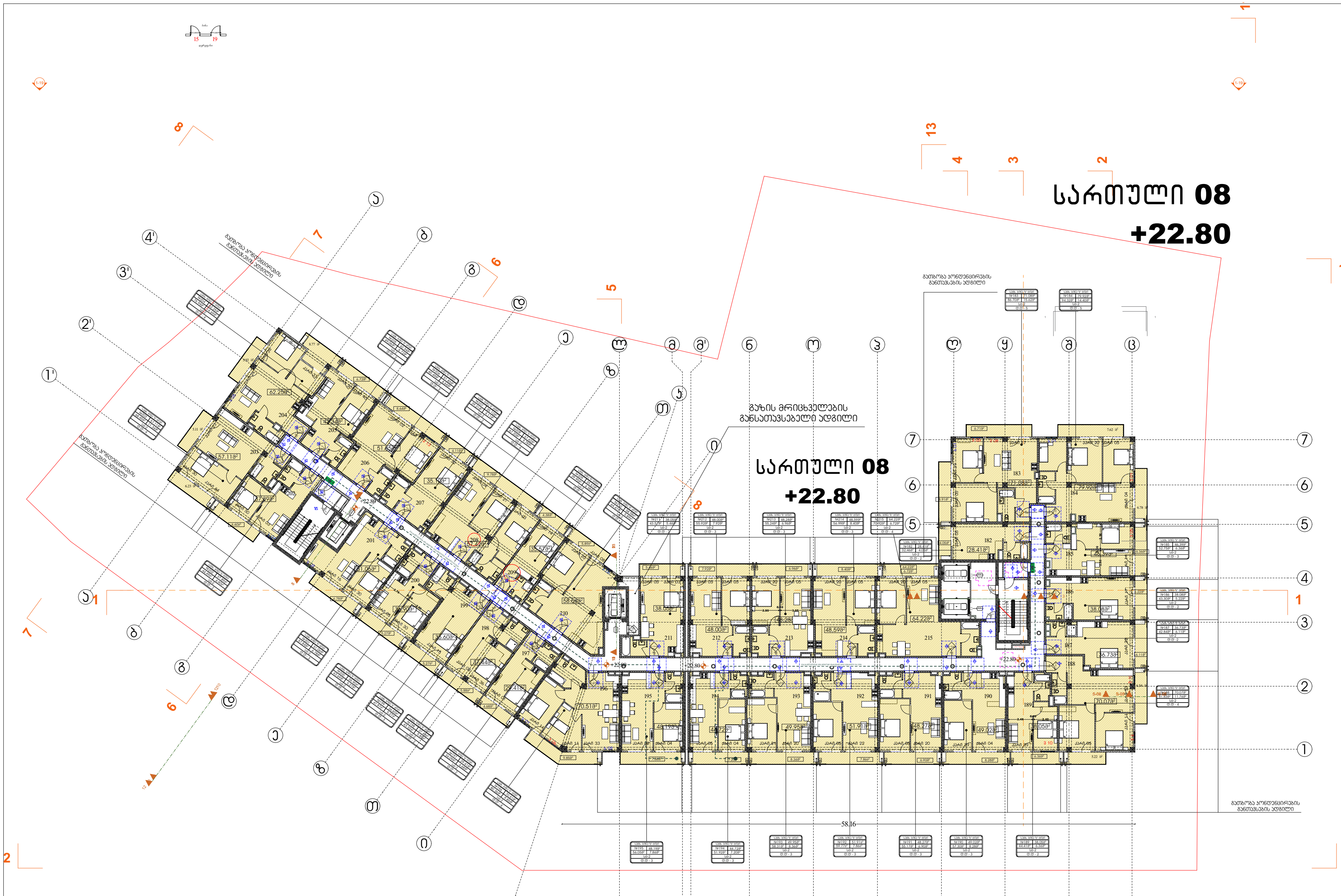

გეგმა +22.80 ნიშნულზე

დაკავებულობა და
გასასვლელი საშუალებები

პირობითი აღნიშვნები

- საკადასტრო საზღვარი
- ბეტონის კედელი
- ბეტონის სვეტი
- ბლოკის კედელი
- ტიხარი
- ერთ ფრთიანი კარი ზღურბლით
- ერთ ფრთიანი კარი

დასაშვებია ბინების შიდა ტიხრების, ასევე შიდა ღიობების მდებარეობის და ოთახების რაოდენობის, სამზარეულოს მდებარეობის და სიდიდის ისეთი ცვლილება, რომელიც არ იწვევს მისაწვდომობის საპროექტო მოცემულობის გაუარესებას.

შენიშვნა:
არ იცვლება ბინების ფართობები

მრავალბინიანი საცხოვრებელი სახლი კორექტირება 01.10.08.006.217 6194 კვ.მ.	გეოლოგია: გ.სიყმაშვილი გ.სადრაძე	კონსტრუქცია: ზ. სილაგაძე დ. მაისურაძე	სახანძრო უსაფრთხოება: ი. ქვარაცხელია მ.ძიძიგური	დამკვეთი შპს პერსპექტივა 2 402185407 დირექტორი: დავით მიქაძე	საპროექტო ორგანიზაცია შპს არტგეონი 405570911 დირექტორი: არქიტექტორი: ნიკოლოზ დონაძე

ფურცელი № 10

მაშტაბი 1:200

აე -108



გეგმა +26.10 ნიშნულზე

დაკავებულობა და გასასვლელი საშუალებები

პირობითი აღნიშვნები

საკადასტრო საზღვარი

დასაშვებია ბინების შიდა ტიხრების, ასევე შიდა ღობების მდებარეობის და ოთახების რაოდენობის, სამზარეულოს მდებარეობის და სიდიდის ისეთი ცვლილება, რომელიც არ იწვევს მისაწვდომობის საპროექტო მოცემულობის გაუარესებას.

შენიშვნა:
არ იცვლება ბინების ფართობები

მრავალბინიანი საცხოვრებელი სახლი კორექტირება 01.10.08.006.217 6194 კვ.მ.	გეოლოგია: გ.სიყმაშვილი გ.სადრაძე	კონსტრუქცია: ზ. სილაგაძე დ. მაისურაძე	სახანძრო უსაფრთხოება: ი. ჯვარცხელია მ.ძიძიგური	დამკვეთი შპს პერსპექტივა 2 402185407 დირექტორი: დავით მიქაძე	საპროექტო ორგანიზაცია შპს არტეგონი 405570911 დირექტორი: არქიტექტორი: ნიკოლოზ დონაძე

ფურცელი № 11	მაშტაბი 1:200	აა -109

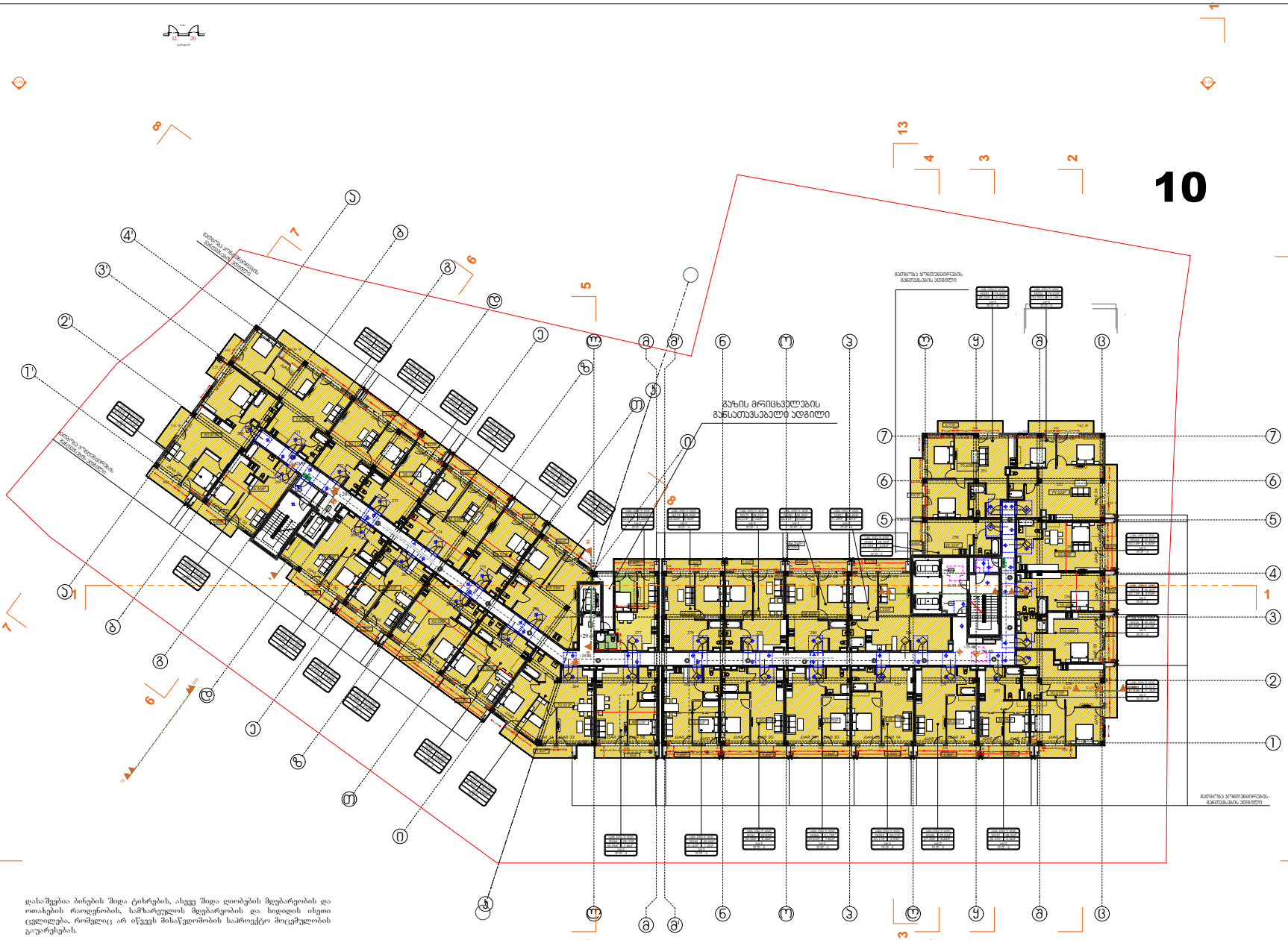

გეგმა +29.40 ნიშნულზე

დაჯავებულობა და გასასვლელი საშუალებები

პირობითი აღნიშვნები

საკადასტრო საზღვარი

დანაშენება ბინების შიდა ტიხრების, ასევე შიდა ღობების მდებარეობის და ოთახების რაოდენობის, სამზარეულის მდებარეობის და სიდიდის ისეთი ცვლილება, რომელიც არ იწვევს მისაწვდომობის საპროექტო მოცემულობის გაუარესებას.

შენიშვნა:
არ იცვლება ბინების ფართობები

მრავალბინიანი საცხოვრებელი სახლი პროექტირება 01.10.08.006.217 6194 კვ.მ.	გეოლოგია: გ.სიყმაშვილი გ.სადრაძე	კონსტრუქცია: ზ. სილაგაძე დ. მაისურაძე	სახანძრო უსაფრთხოება: ი. ჯვარცხელია მ.ძიძიგური	დამკვეთი შპს პერსპექტივა 2 402185407 დირექტორი: დავით მიქაძე	საპროექტო ორგანიზაცია შპს არტეგონი 405570911 დირექტორი: არქიტექტორი: ნიკოლოზ დონაძე

ფურცელი	მაშტაბი
№ 12	1:200
	აა -110

გეგმა +32.70 ნიშნულზე

დაკავებულობა და გასასვლელი საშუალებები

პირობითი აღნიშვნები

- საკადასტრო საზღვარი
- ბეტონის კედელი
- ბეტონის სვეტი
- ბლოკის კედელი
- ტიხარი
- ერთ ფრთიანი კარი ზღურბლით
- ერთ ფრთიანი კარი

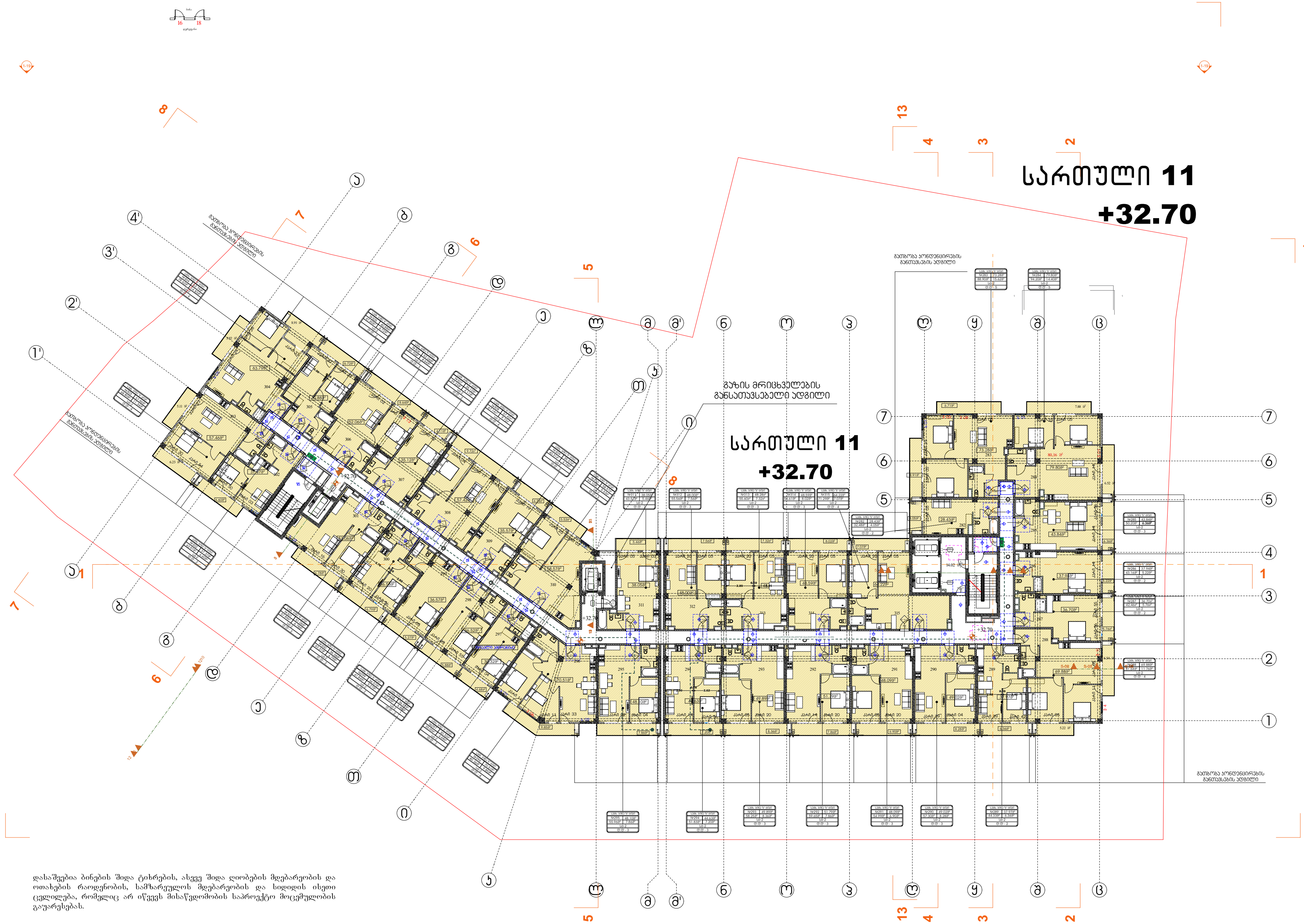

დასაშვებია ბინების შიდა ტიხრების, ასევე შიდა ღიობების მდებარეობის და ოთახების რაოდენობის, სამზარეულოს მდებარეობის და სიდიდის ისეთი ცვლილება, რომელიც არ იწვევს მისაწვდომობის საპროექტო მოცემულობის გაუარესებას.

შენიშვნა:
არ იცვლება ბინების ფართობები

მრავალბინიანი საცხოვრებელი სახლი კორექტირება 01.10.08.006.217 6194 კვ.მ.	გეოლოგია: გ.სიყმაშვილი გ.სადრაძე	კონსტრუქცია: ზ. სილაგაძე დ. მაისურაძე	სახანძრო უსაფრთხოება: ი. კვარაცხელია მ.ქიძიგური	დამკვეთი შპს პერსპექტივა 2 402185407 დირექტორი: დავით მიქაძე	საპროექტო ორგანიზაცია შპს არტგონი 405570911 დირექტორი: არქიტექტორი: ნიკოლოზ დონაძე

ფურცელი № 13 | მასშტაბი 1:200 | აპ -111

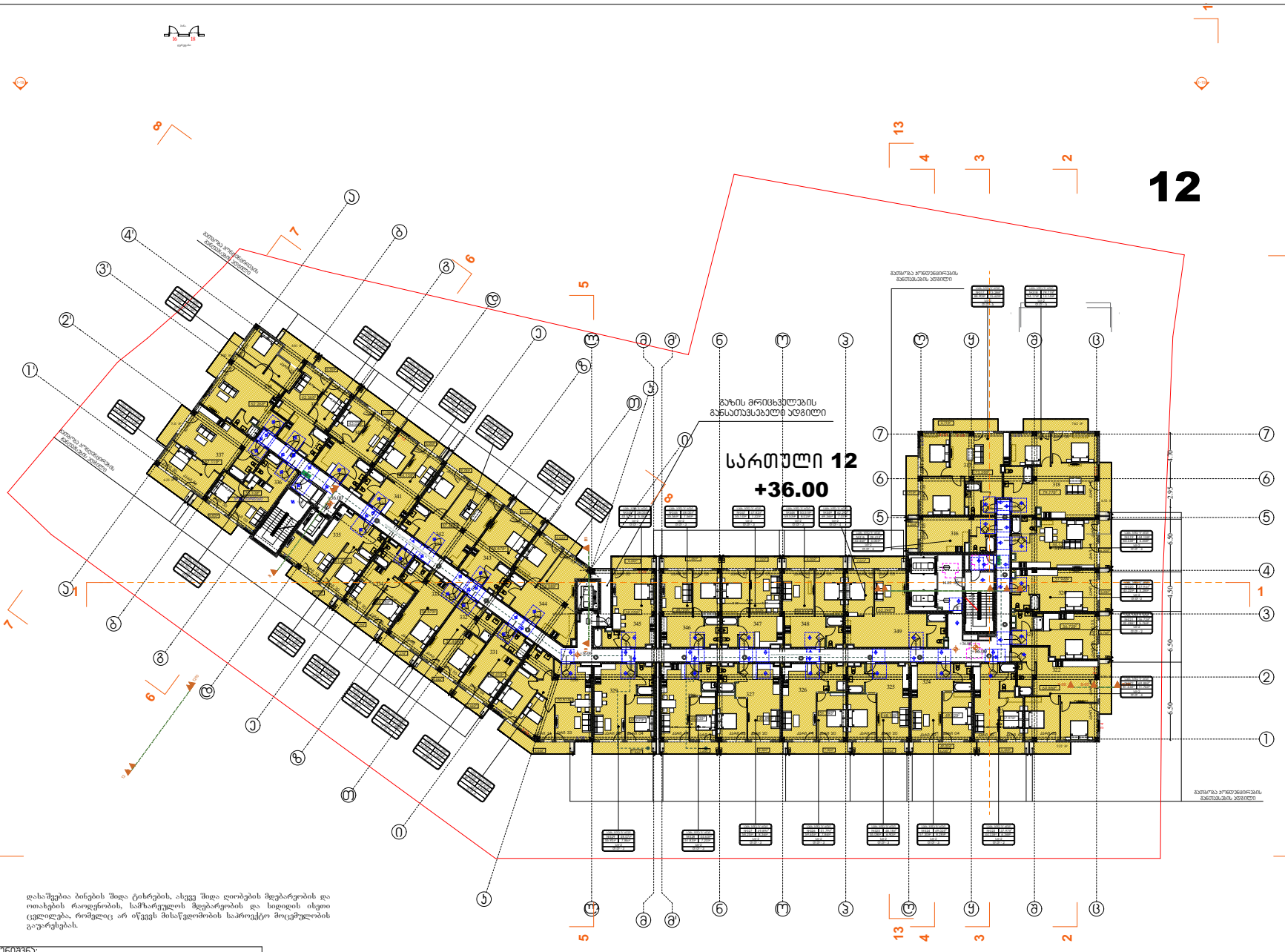

დასაშვებია ბინების შიდა ტიხრების, ასევე შიდა ღობების მდებარეობის და ოთახების რაოდენობის, სამზარეულოს მდებარეობის და სიდიდის ისეთი ცვლილება, რომელიც არ იწვევს მისაწვდომობის საპროექტო მოცემულობის გაუარესებას.

შენიშვნა:
არ იცვლება ბინების ფართობები

მრავალბინიანი საცხოვრებელი სახლი კორექტირება

01.10.08.006.217 6194 კვ.მ.

გეოლოგია:	გ.სიყმაშვილი გ.სადრაძე	კონსტრუქცია:	ზ. სილაგაძე დ. მაისურაძე
სახანძრო უსაფრთხოება:	ი. ჯვარაცხელია მ.ძიძიგური	დამკვეთი შპს პერსპექტივა 2 402185407	
დირექტორი:	დავით მიქაძე	საპროექტო ორგანიზაცია შპს არტეგონი 405570911	
დირექტორი: არქიტექტორი:	ნიკოლოზ დონაძე		

გეგმა +36.00 ნიშნულზე

დაჯავებულობა და გასასვლელი საშუალებები

პირობითი აღნიშვნები

საკადასტრო საზღვარი
ბეტონის კედელი
ბეტონის ხვეტი
ბლოკის კედელი
ტიხარი
ერთ ფენიანი კარი ხელსაწყლით
ერთ ფენიანი კარი

ფურცელი № 14	მაშტაბი 1:200
	აპ -112

გეგმა +39.30 ნიშნულზე

დაკავებულობა და გასასვლელი საშუალებები

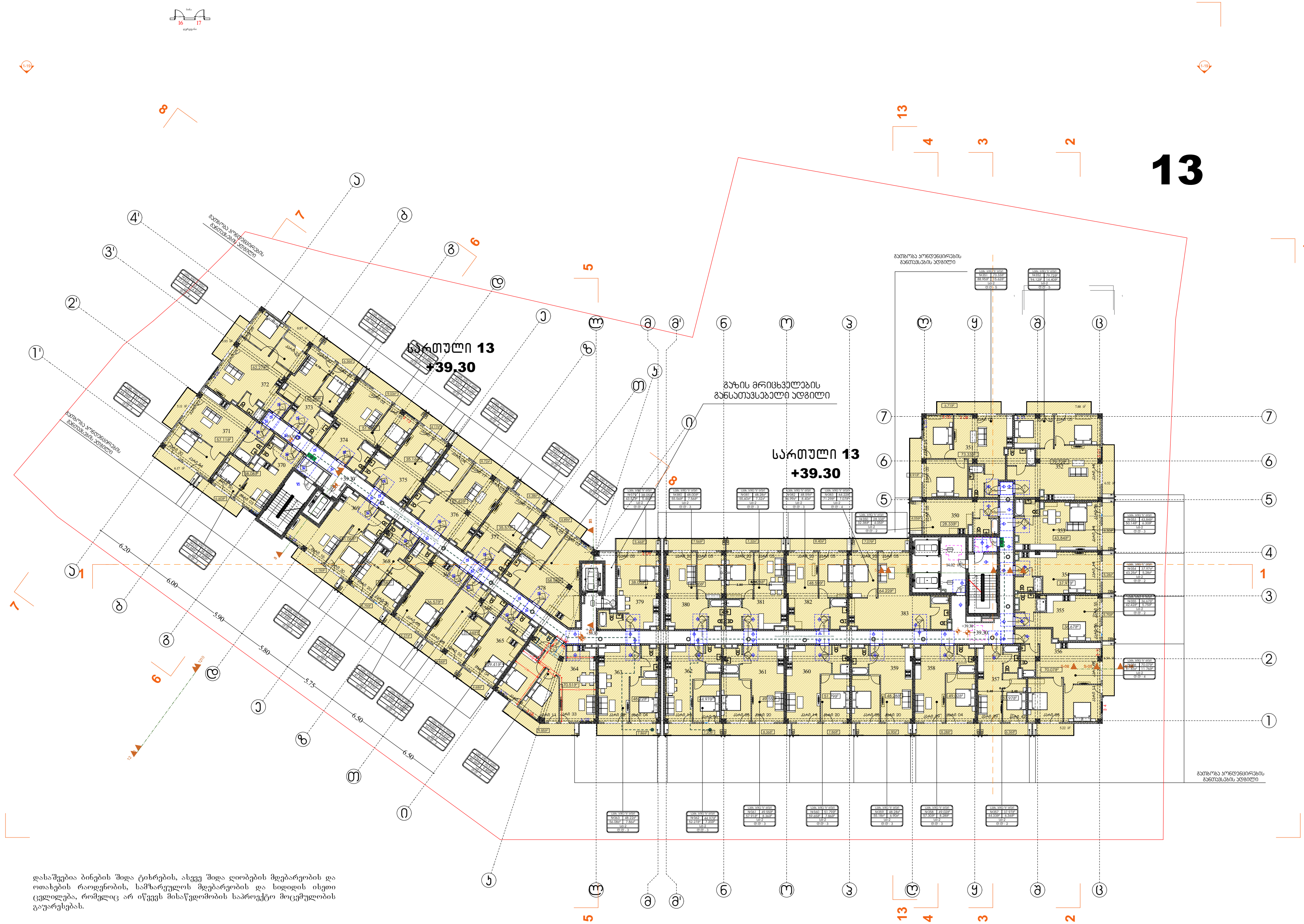

პირობითი აღნიშვნები

- საკადასტრო საზღვარი
- ბეტონის კედელი
- ბეტონის სვეტი
- ბლოკის კედელი
- ტიხარი
- ერთ ფრთიანი კარი ზღურბლით
- ერთ ფრთიანი კარი

დასაშვებია ბინების შიდა ტიხრების, ასევე შიდა ღიობების მდებარეობის და ოთახების რაოდენობის, სამზარეულოს მდებარეობის და სიდიდის ისეთი ცვლილება, რომელიც არ იწვევს მისაწვდომობის საპროექტო მოცემულობის გაუარესებას.

შენიშვნა:
არ იცვლება ბინების ფართობები

მრავალბინიანი საცხოვრებელი სახლი კორექტირება 01.10.08.006.217 6194 კვ.მ.	გეოლოგია: გ.სიყმაშვილი გ.სადრაძე	კონსტრუქცია: ზ. სილაგაძე დ. მაისურაძე	სახანძრო უსაფრთხოება: ი. კვარაცხელია მ.ძიძიგური	დამკვეთი შპს პერსპექტივა 2 402185407 დირექტორი: დავით მიქაძე	საპროექტო ორგანიზაცია შპს არტეგონი 405570911 დირექტორი: არქიტექტორი: ნიკოლოზ დონაძე

ფურცელი

მაშტაბი 1:200

აე -113

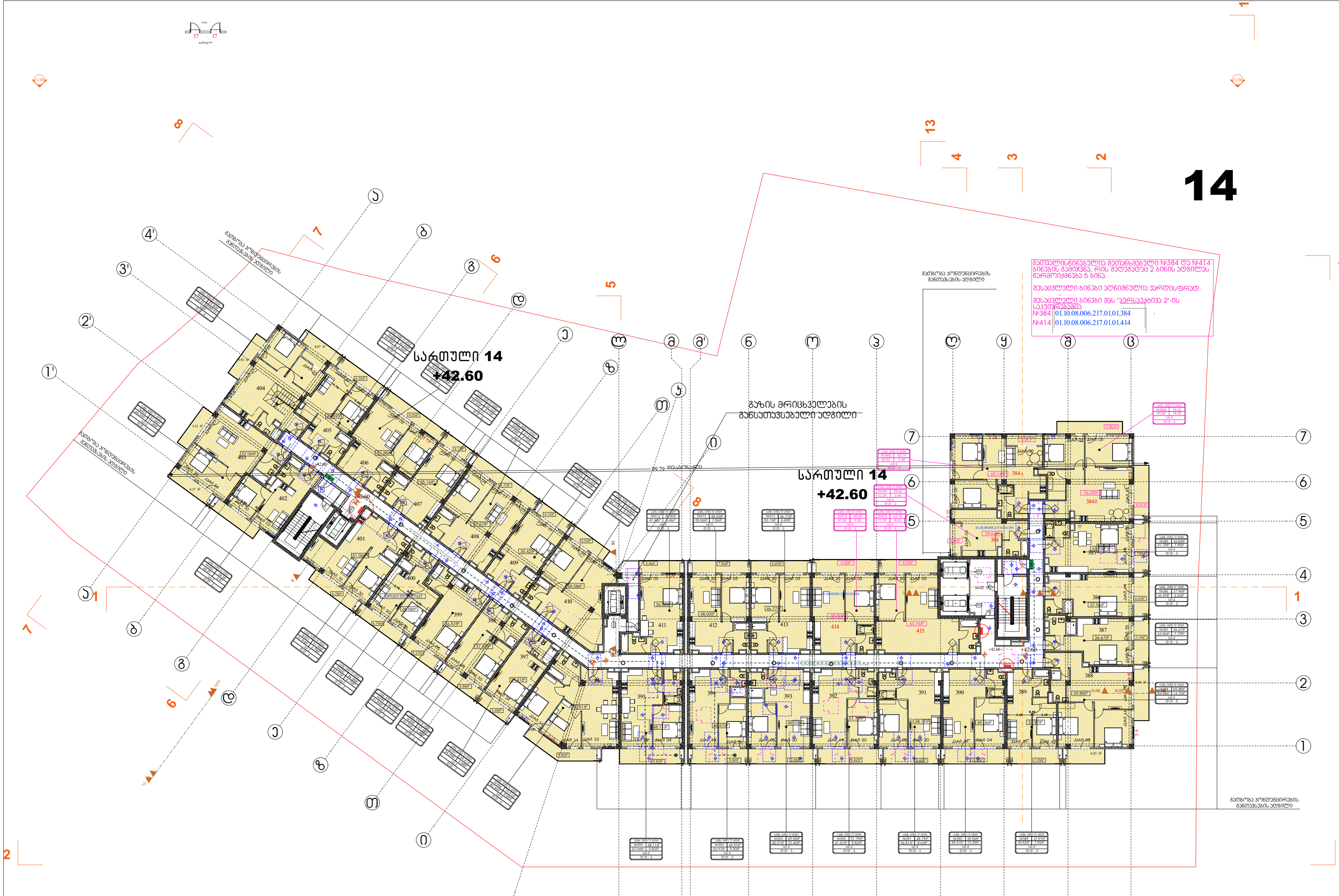

დასაშვებია ბინების შიდა ტიხრების, ასევე შიდა ღიობების მდებარეობის და ოთახების რაოდენობის, სამზარეულოს მდებარეობის და სიდიდის ისეთი ცვლილება, რომელიც არ იწვევს მისაწვდომობის საპროექტო მოცემულობის გაუარესებას.

გეგმა +42.60 ნიშნულზე

დაკავებულობა და გასასვლელი საშუალებები

პირობითი აღნიშვნები

- საკადასტრო საზღვარი
- ბეტონის კედელი
- ბეტონის სვეტი
- ბლოკის კედელი
- ტიხარი
- ერთ ფრთიანი კარი ზღურბლით
- ერთ ფრთიანი კარი

მრავალბინიანი საცხოვრებელი სახლი კორექტირება 01.10.08.006.217 6194 კვ.მ.	გეოლოგია: გ.სიჭინავა გ.სადრაძე	კონსტრუქცია: ზ. სილაგაძე დ. მაისურაძე	სახანძრო უსაფრთხოება: ი. კვარაცხელია მ.ძიძიგური	დამკვეთი შპს პერსპექტივა 2 402185407 დირექტორი: დავით მიქაძე	საპროექტო ორგანიზაცია შპს არტეგონი 405570911 დირექტორი: არქიტექტორი: ნიკოლოზ დონაძე	ფურცელი № 16 მაშტაბი 1:200 აპ -114

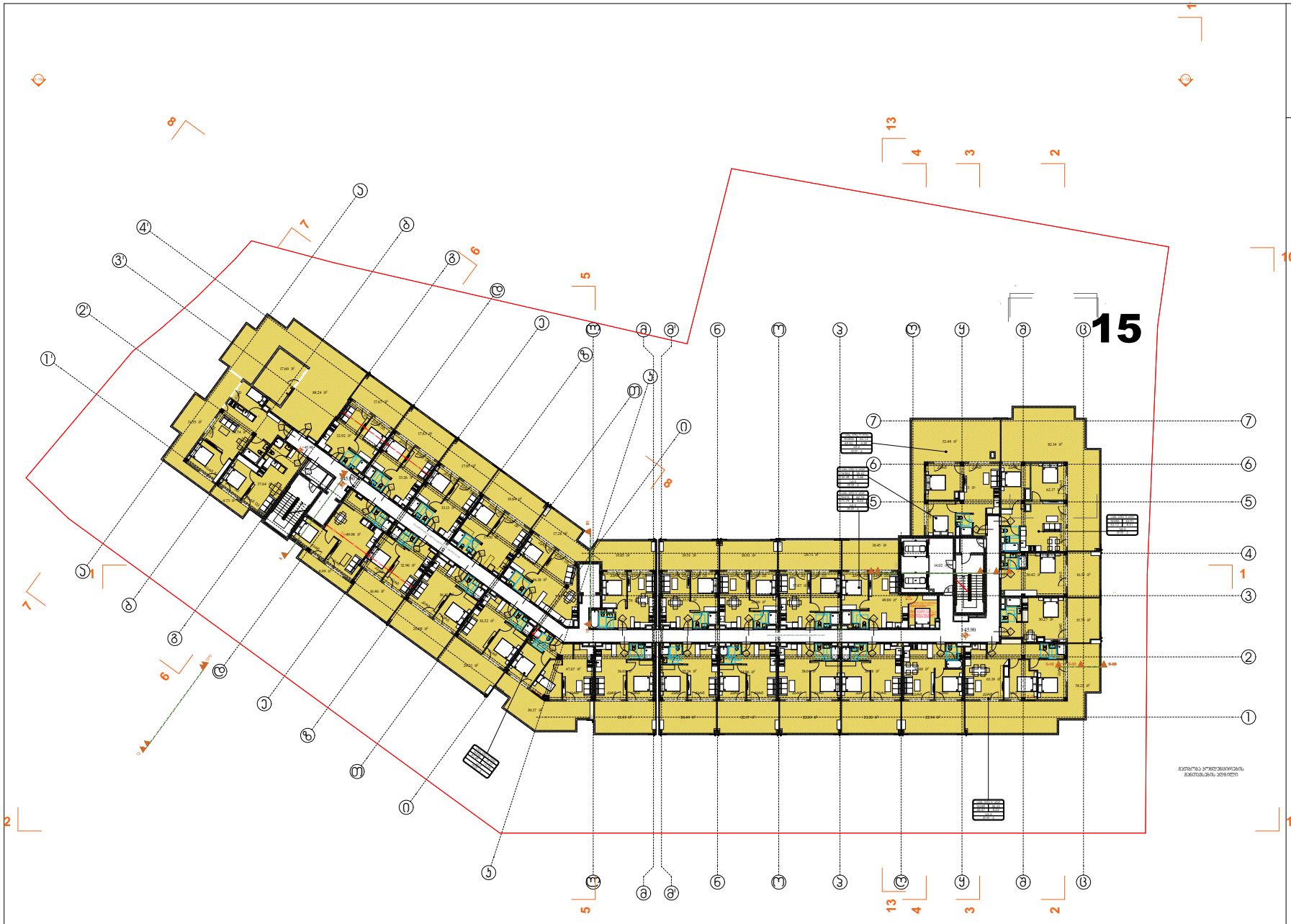

გეგმა +42.60 ნიშნულზე

დაჯავებულობა და გასასვლელი საშუალებები

პირობითი აღნიშვნები

მრავალბინიანი საცხოვრებელი სახლი კორექტირება 01.10.08.006.217 6194 კვ.მ.	
გეოლოგია:	გ.სიყმაშვილი გ.სადრაძე
კონსტრუქცია:	ზ. სილაგაძე დ. მაისურაძე
სახანძრო უსაფრთხოება:	ი. ჯავახიშვილი მ.ძიძიგური
დამკვეთი შპს პერსპექტივა 2 402185407	დირექტორი: დავით მიქაძე
საპროექტო ორგანიზაცია შპს არტეგონი 405570911	დირექტორი: არქიტექტორი: ნიკოლოზ დონაძე
ფურცელი № 16	მაშტაბი 1:200 აა -114

სახურავის გეგმა

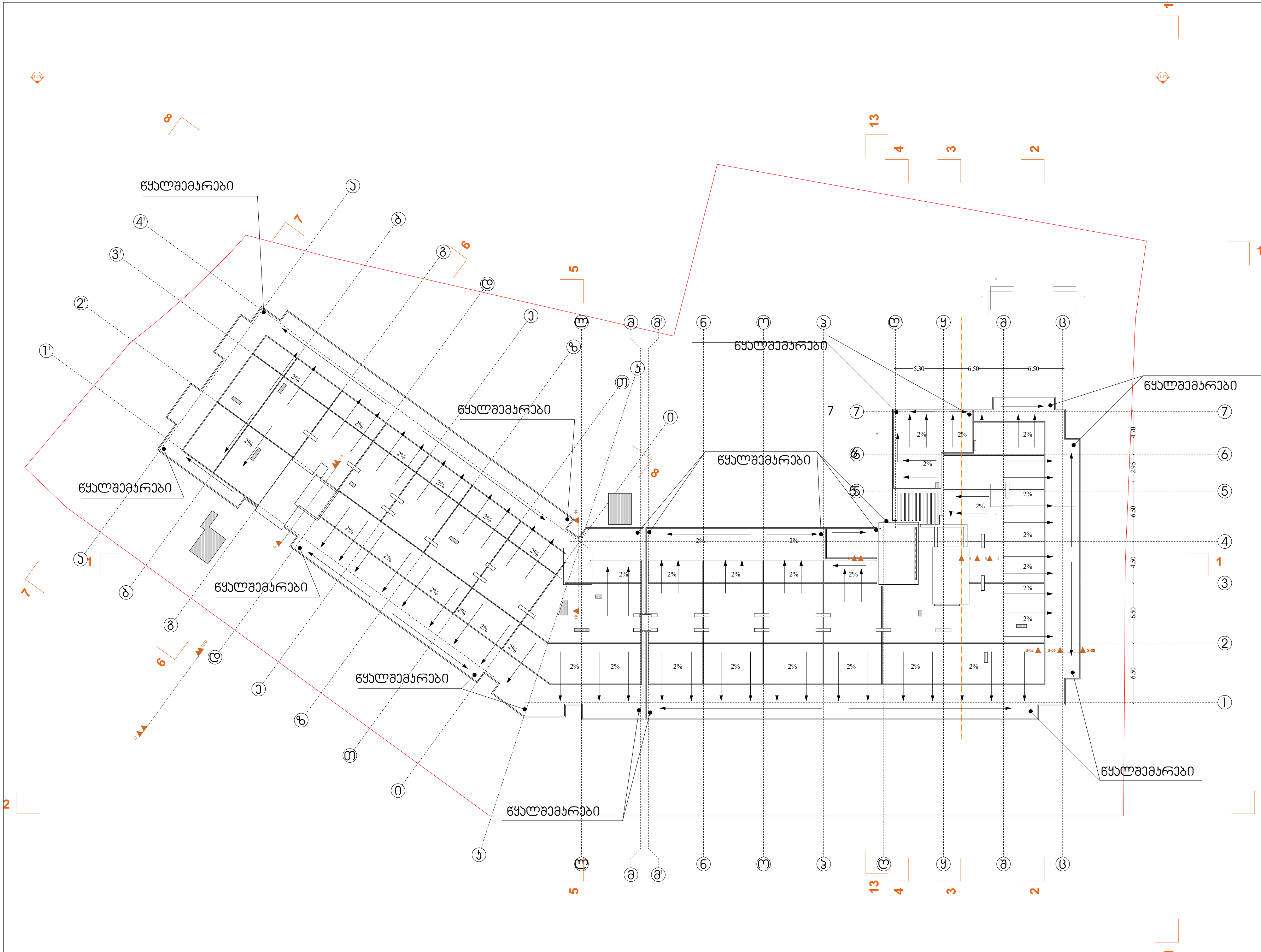

პირობითი აღნიშვნები

საკადასტრო საზღვარი
ბეტონის კედელი
ბეტონის სვეტი
ბლოკის კედელი
ტიხარი
ერთ ფრთიანი კარი ზღურბლით
ერთ ფრთიანი კარი

მრავალბინიანი საცხოვრებელი სახლი კორექტირება 01.10.08.006.217 6194 კვ.მ.	გეოლოგია: გ.სიყმაშვილი გ.სადრაძე	კონსტრუქცია: ზ. სილაგაძე დ. მაისურაძე	სახანძრო უსაფრთხოება: ი. კვარაცხელია მ.ძიძიგური	დამკვეთი შპს პერსპექტივა 2 402185407 დირექტორი: დავით მიქაძე	საპროექტო ორგანიზაცია შპს არტეგონი 405570911 დირექტორი: არქიტექტორი: ნიკოლოზ დონაძე

ფურცელი № 18	მაშტაბი 1:200 აე -117