ბეგმა ±0.00 ნიშნული

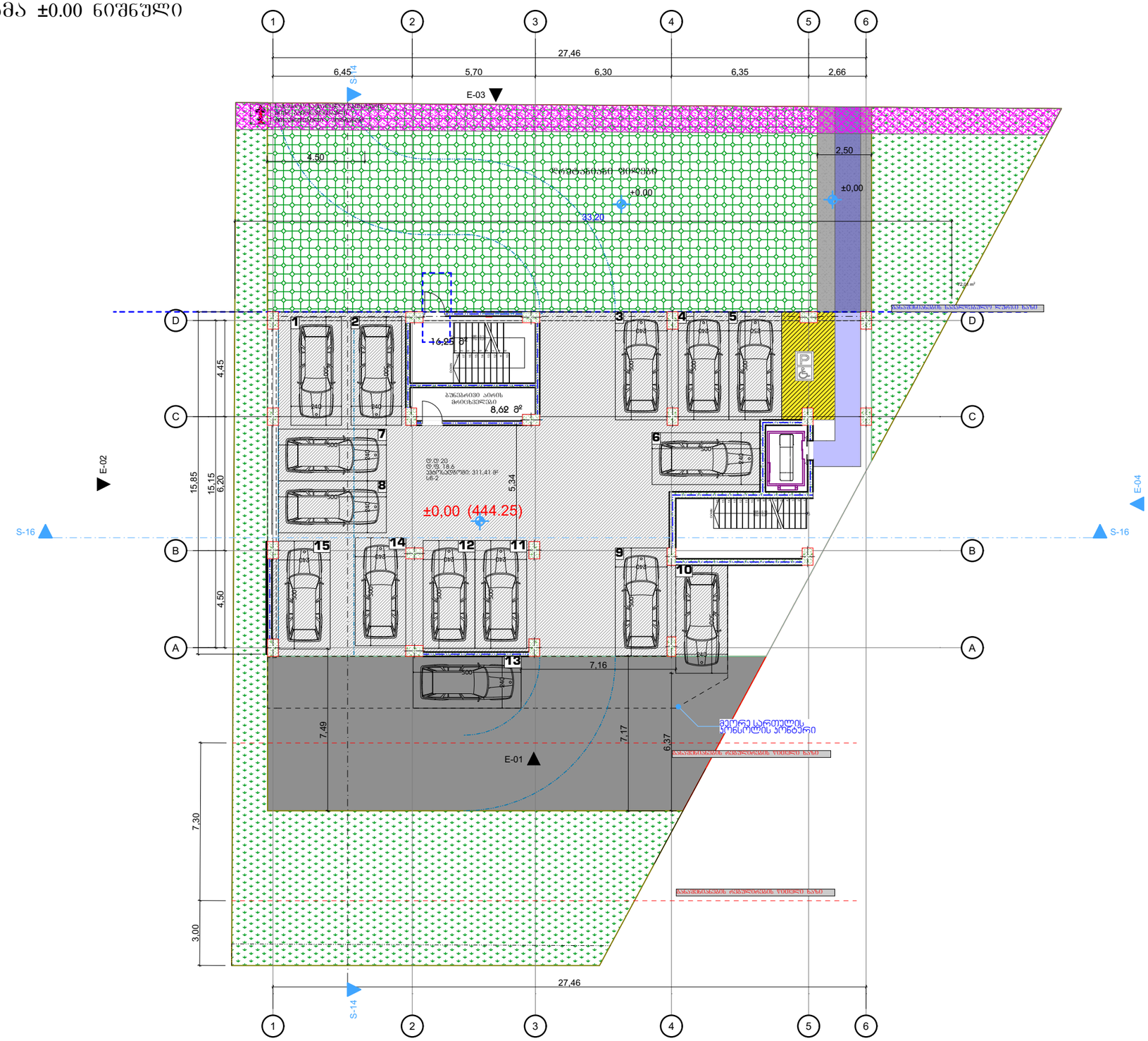

დაკვეთა №	ფორმატი A-3	პირობითი აღნიშვნები	დამკვეთი: "შპს ჰაუსბაუ ჟონსთრაჟშენ" ს/ნ 01019060546	პროექტის სახელწოდება: მრავალბინიანი საცხოვრებელი სახლი			პროექტის სტატუსი	ბეგმები
არქიტექტურული ნაწილი			მისამართი: ქალაქი თბილისი , სოფელი დიღომი, დავარის ქუჩა N 4 ს/კ 01.72.14.035.183	არქიტექტორი			მაშტაბი: 1:200	ნახაზი: ±0.00 ნიშნული
შ ე ნ ი შ ვ ნ ე ბ ი: წითელი ხაზი იხილეთ ბენ-ბეგმაზე				შესრულა			სტადია	ფურცელი	ფურცლები
				დირექტორი					

გეგმა +2.800 ნიშნული

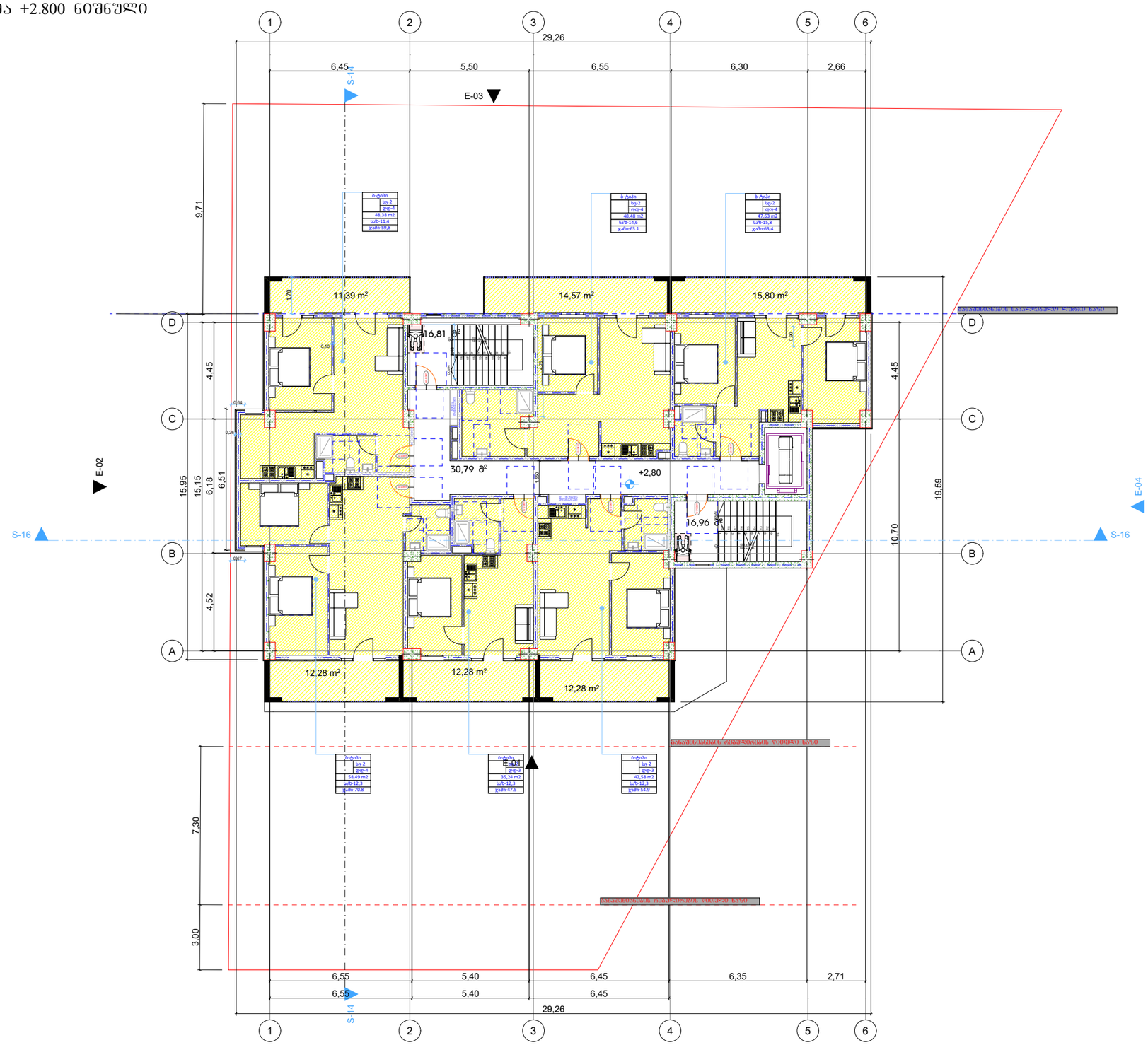

დაკვეთა №	ფორმატი A-3	პირობითი აღნიშვნები	დამკვეთი: "შპს ჰაუსბაუ ქონსთრაქშენ" ს/ნ 01019060546	პროექტის სახელწოდება: მრავალბინიანი საცხოვრებელი სახლი		პროექტის სტატუსი	გეგმები
არქიტექტურული ნაწილი			მისამართი: ქალაქი ობილისი , სოფელი დიღომი, დავარის ქუჩა N 4 ს/კ 01.72.14.035.183	არქიტექტორი		მაშტაბი: 1:200	ნახაზი: +2.800 ნიშნული
შ ე ნ ი შ ვ ნ ე ბ ი: წითელი ხაზი იხილეთ გენ-გეგმაზე				შესრულა		სტადია	ფურცელი / ფურცლები
				დირექტორი			

გეგმა +6.200 ნიშნული



დაკვეთა №	ფორმატი A-3	პირობითი აღნიშვნები	დამკვეთი: "შპს ჰაუსბაუ ქონსთრაქშენ" ს/ნ 01019060546	პროექტის სახელწოდება: მრავალბინიანი საცხოვრებელი სახლი		პროექტის სტატუსი	გეგმები
არქიტექტურული ნაწილი			მისამართი: ქალაქი თბილისი , სოფელი დიღომი, დავარის ჭუჩა N 4 ს/კ 01.72.14.035.183	არქიტექტორი		მაშტაბი: 1:200	ნახაზი: +6.200 ნიშნული
შ ე ნ ი შ ვ ნ ე ბ ი: წითელი ხაზი იხილეთ გენ-გეგმაზე				შესრულა		სტადია	ფურცელი / ფურცლები
				დირექტორი			

გეგმა +9.550 ნიშნული

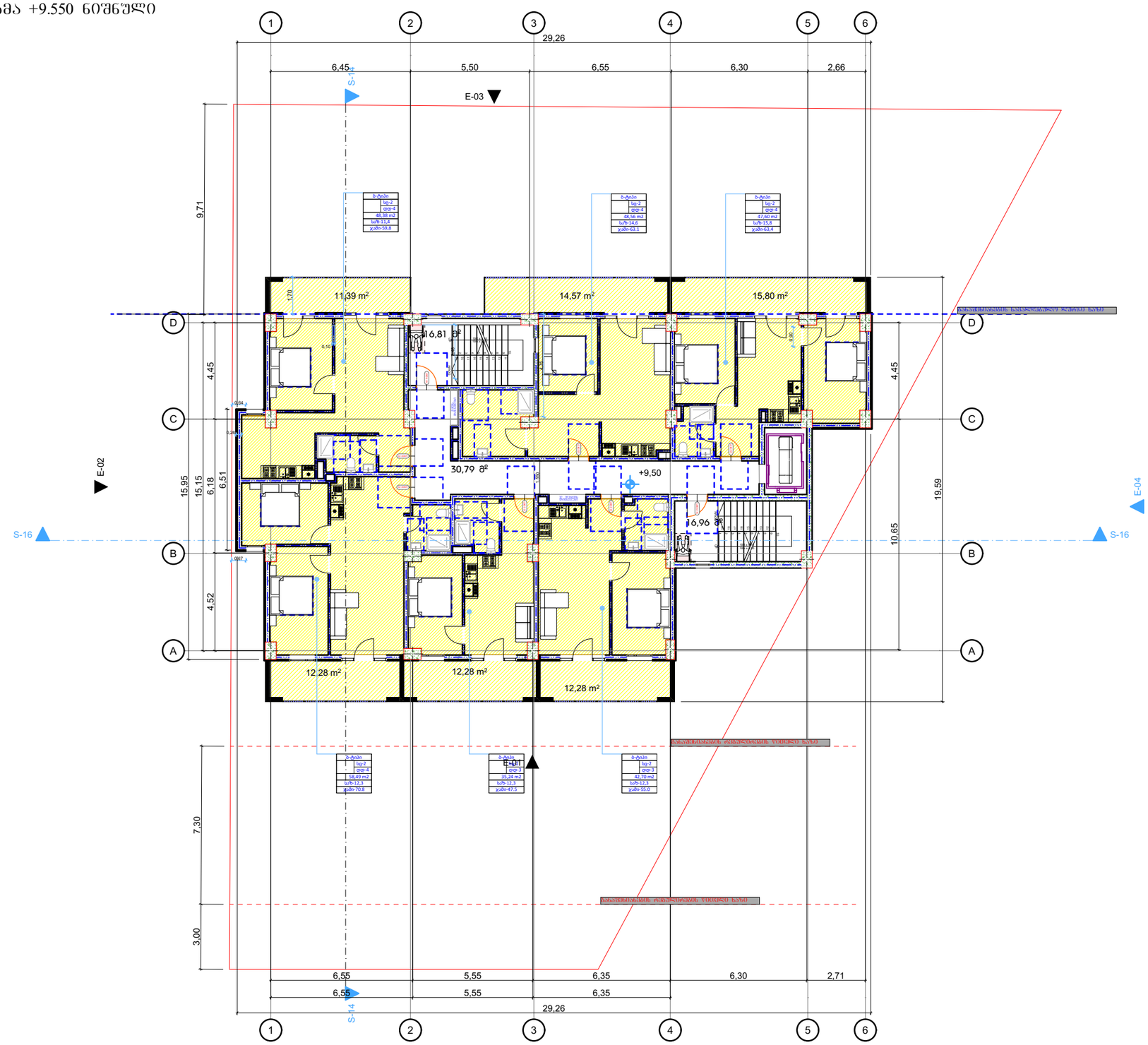

დაკვეთა №	ფორმატი A-3	პირობითი აღნიშვნები	დამკვეთი: "შპს ჰაუსბაუ ქონსთრაქშენ" ს/ნ 01019060546	პროექტის სახელწოდება: მრავალბინიანი საცხოვრებელი სახლი		პროექტის სტატუსი	გეგმები
არქიტექტურული ნაწილი			მისამართი: ქალაქი ობილისი , სოფელი დიღომი, დავარის ქუჩა N 4 ს/კ 01.72.14.035.183	არქიტექტორი		მაშტაბი: 1:200	ნახაზი: +9.550 ნიშნული
შ ე ნ ი შ ვ ნ ე ბ ი: წითელი ხაზი იხილეთ გენ-გეგმაზე				შესრულა		სტადია	ფურცელი / ფურცლები
				დირექტორი			

გეგმა +12.900 ნიშნული



დაკვეთა №	ფორმატი A-3	პირობითი აღნიშვნები	დამკვეთი: "შპს ჰაუსბაუ ქონსთრაქშენ" ს/ნ 01019060546	პროექტის სახელწოდება: მრავალბინიანი საცხოვრებელი სახლი		პროექტის სტატუსი	გეგმები
არქიტექტურული ნაწილი			მისამართი: ქალაქი თბილისი , სოფელი დიღომი, დავარის ჭუჩა N 4 ს/კ 01.72.14.035.183	არქიტექტორი		მაშტაბი: 1:200	ნახაზი: +12.900 ნიშნული
შ ე ნ ი შ ვ ნ ე ბ ა: წითელი ხაზი იხილეთ გენ-გეგმაზე				შესასრულა		სტადია	ფურცელი / ფურცლები
				დირექტორი			

ბეჭდა +16.250 ნიშნული

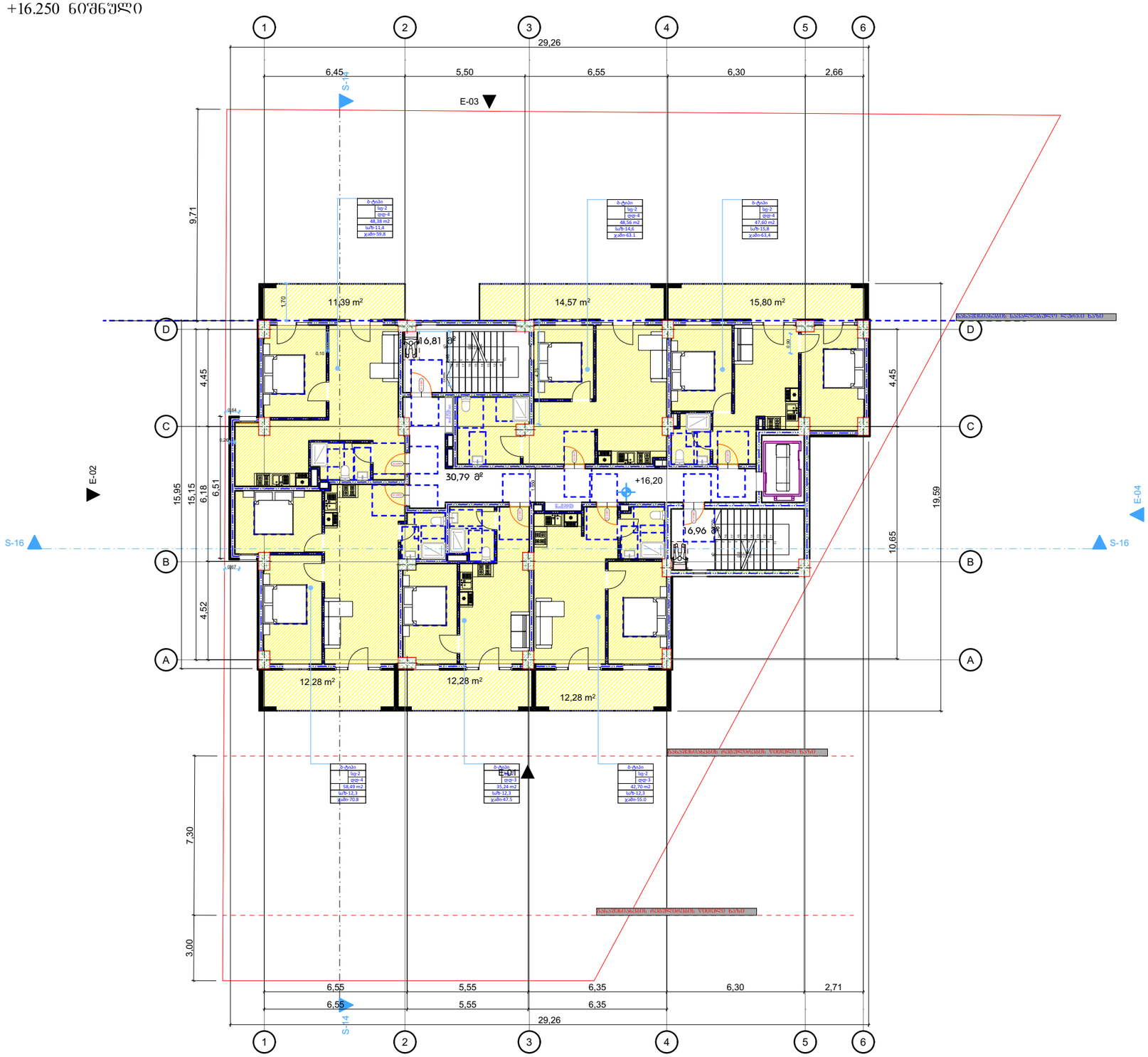

დაკვეთა №	ფორმატი A-3	პირობითი აღნიშვნები	დამკვეთი: "შპს ჰაუსბაუ ქონსთრაქშენ" Story ს/ნ 01019060546	პროექტის სახელწოდება: მრავალბინიანი საცხოვრებელი სახლი		პროექტის სტატუსი	ბეჭდები 1:200
არქიტექტურული ნაწილი			მისამართი: ქალაქი ობილისი , სოფელი დიღომი, დავარის ქუჩა N 4 ს/კ 01.72.14.035.183	არქიტექტორი		მაშტაბი: 1:200	ნახაზი: +16.250 ნიშნული
შ ე ნ ი შ ვ ნ ე ბ ა: წითელი ხაზი იხილეთ გენ-გეგმაზე				შესრულა		სტადია	ფურცელი / ფურცლები
				დირექტორი			

5.

გეგმა +19.600 ნიშნული

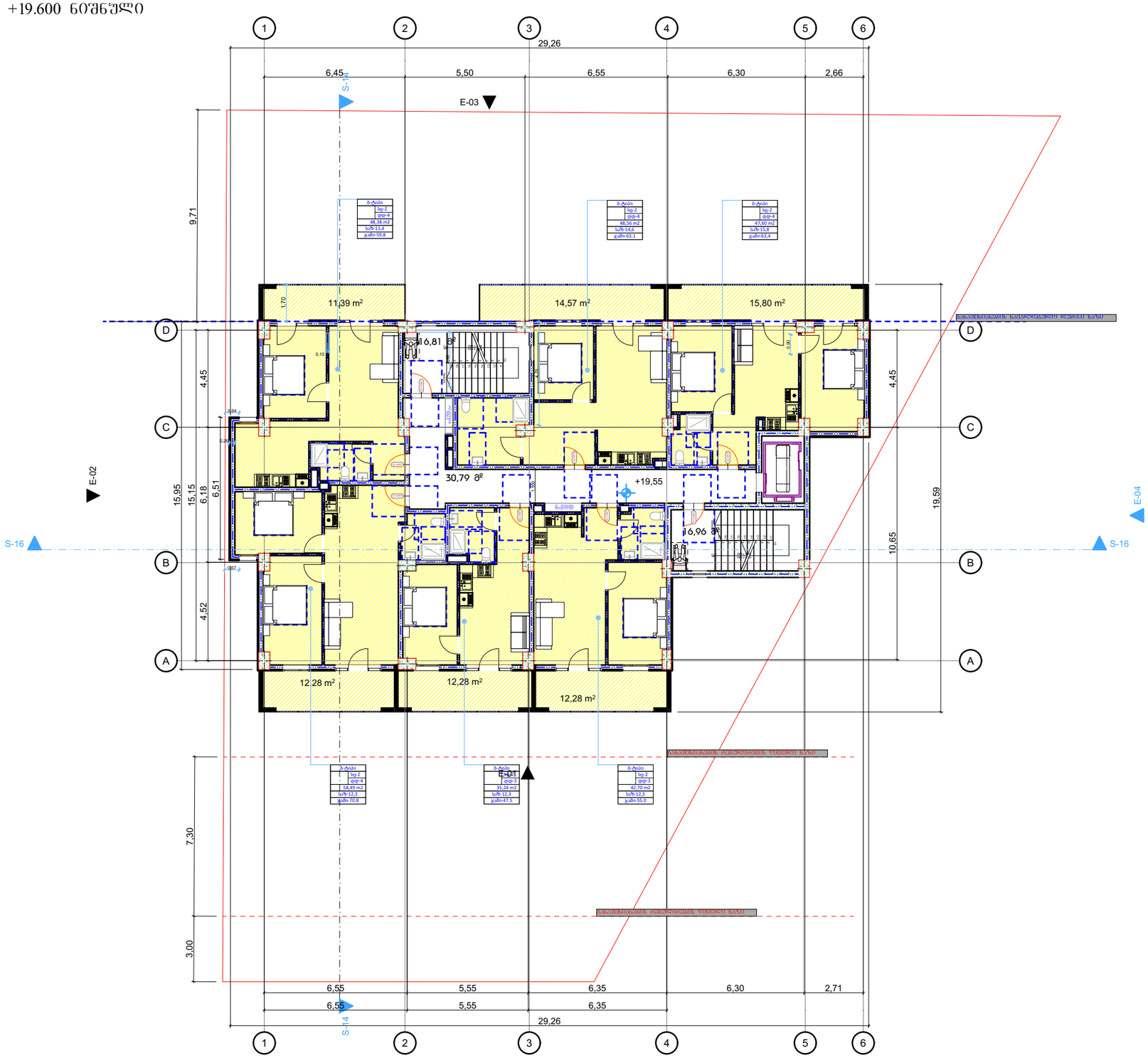

დაკვეთა №	ფორმატი A-3	პირობითი აღნიშვნები	დამკვეთი: "შპს ჰაუსბაუ ქონსთრაქშენ" ს/ნ 01019060546	პროექტის სახელწოდება: მრავალბინიანი საცხოვრებელი სახლი		პროექტის სტატუსი	გეგმები
არქიტექტურული ნაწილი			მისამართი: ქალაქი ობილისი , სოფელი დიღომი, დავარის ქუჩა N 4 ს/კ 01.72.14.035.183	არქიტექტორი		მაშტაბი: 1:200	ნახაზი: +19.600 ნიშნული
შ ე ნ ი შ ვ ნ ე ბ ი: წითელი ხაზი იხილეთ გენ-გეგმაზე				შესრულა		სტადია	ფურცელი / ფურცლები
				დირექტორი			

გეგმა +22.950 ნიშნული

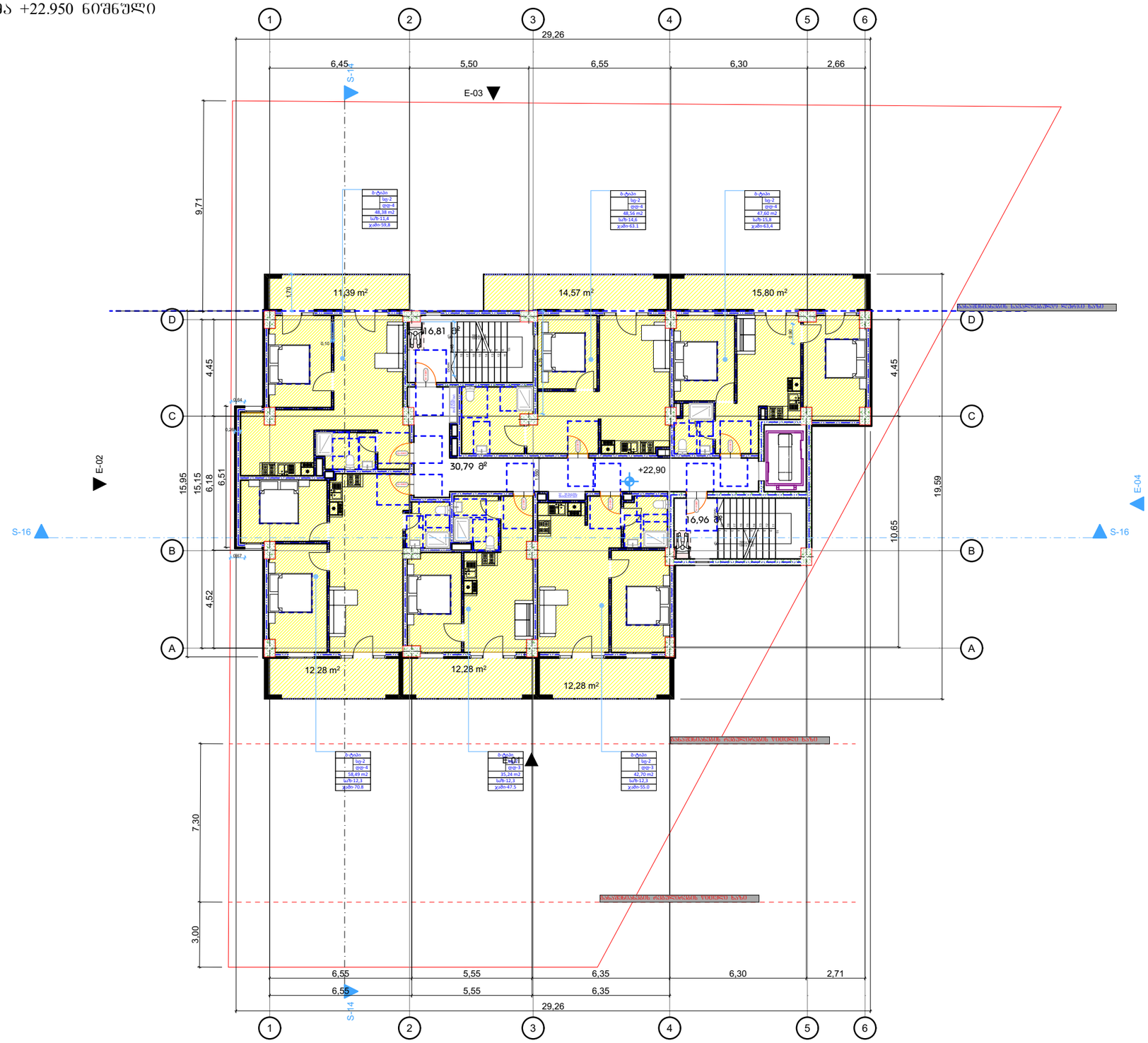

დაკვეთა №	ფორმატი A-3	პირობითი აღნიშვნები	დამკვეთი: "შპს ჰაუსბაუ ქონსთრაქშენ" ს/ნ 01019060546	პროექტის სახელწოდება: მრავალბინიანი საცხოვრებელი სახლი		პროექტის სტატუსი	გეგმები
არქიტექტურული ნაწილი			მისამართი: ქალაქი თბილისი , სოფელი დიღომი, დავარის ჭუჩა N 4 ს/კ 01.72.14.035.183	არქიტექტორი		მაშტაბი: 1:200	ნახაზი: +22.950 ნიშნული
შ ე ნ ი შ ვ ნ ე ბ ი: წითელი ხაზი იხილეთ გენ-გეგმაზე				შესრულა		სტადია	ფურცელი / ფურცლები
				დირექტორი			

ბეჭდა +26.300 ნიშნული

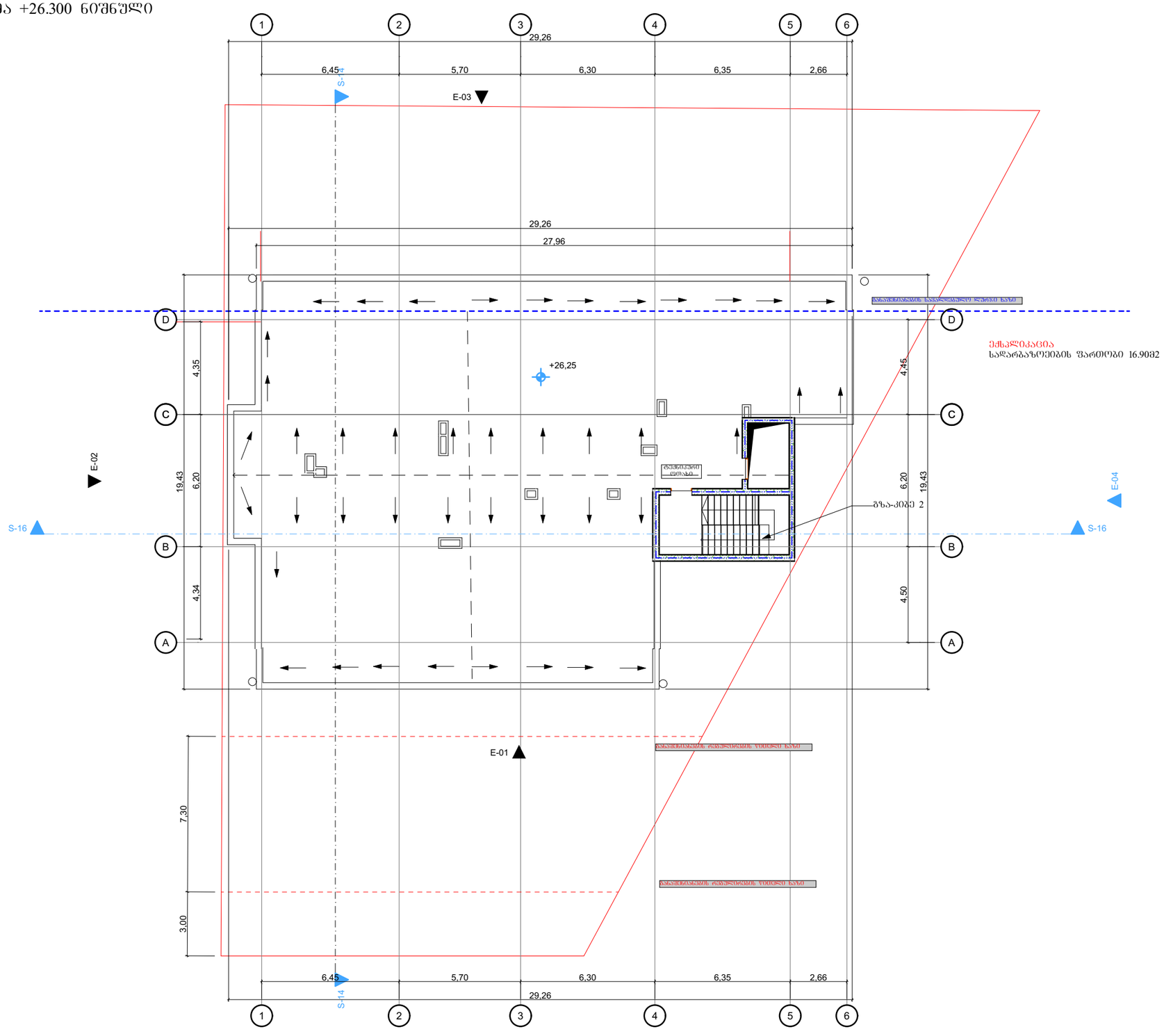

დაკვეთა №	ფორმატი A-3	პირობითი აღნიშვნები	დამკვეთი: "შპს ჰაუსბაუ ჟონსთარაძშენ" ს/ნ 01019060546	პროექტის სახელწოდება: მრავალბინიანი საცხოვრებელი სახლი	პროექტის სტატუსი: ბეჭდები
არქიტექტურული ნაწილი			მისამართი: ქალაქი თბილისი , სოფელი დიღომი, დავარის ქუჩა N 4 ს/კ 01.72.14.035.183	არქიტექტორი / შესრულა / დირექტორი	მაშტაბი: 1:200
შ ე ნ ი შ ვ ნ ე ბ ი: წითელი ხაზი იხილეთ ბენ-ბეჭდაზე					ნახაზი: +26.300 ნიშნული
					სტადია / ფურცელი / ფურცლები

გეგმა +29.500 ნიშნული

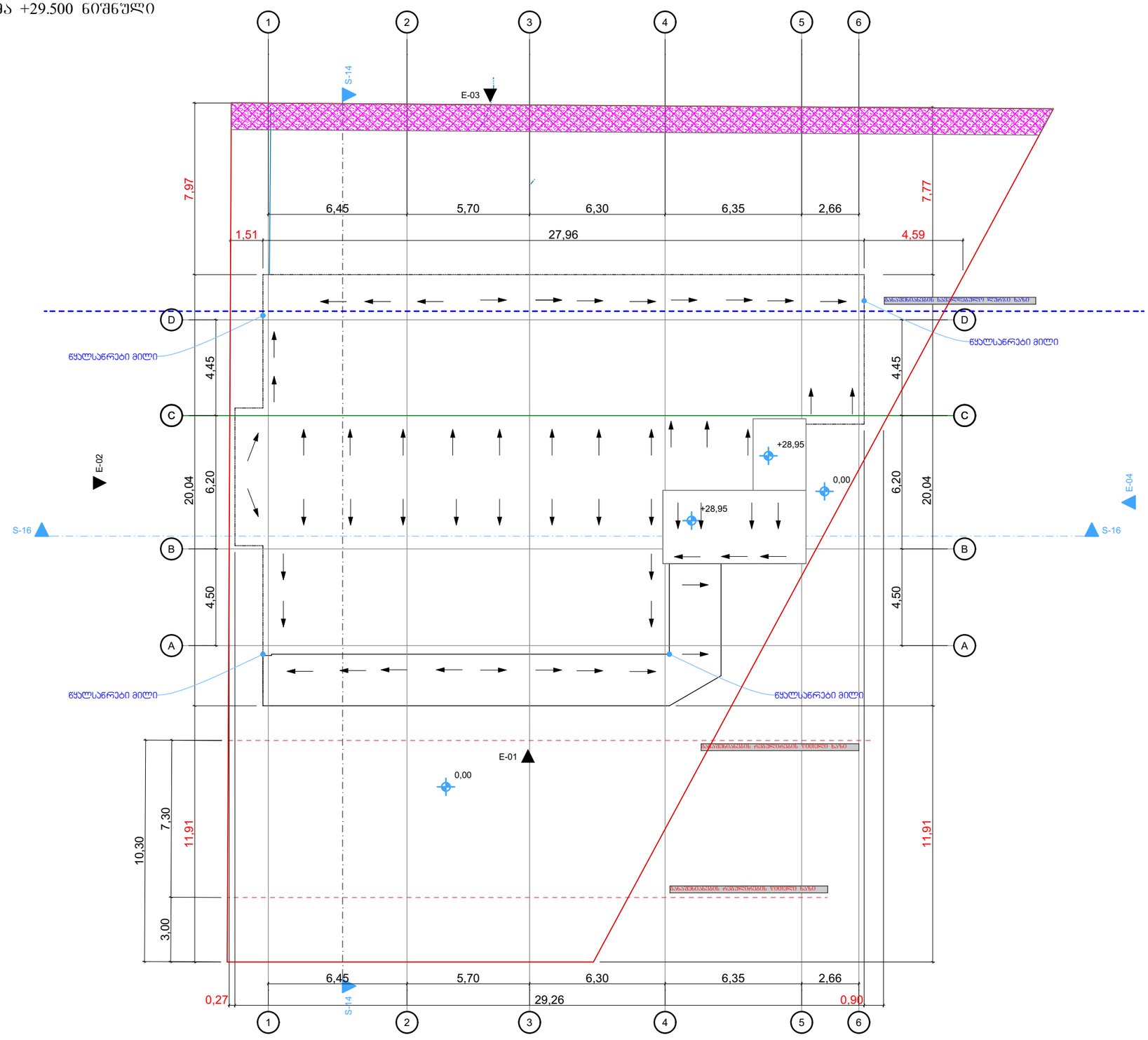

დაკვეთა №	ფორმატი A-3	პირობითი აღნიშვნები	დამკვეთი: "შპს ჰაუსბაუ ქონსთრაქშენ" ა/ნ 01019060546	პროექტის სახელწოდება: მრავალბინიანი საცხოვრებელი სახლი			პროექტის სტატუსი	გეგმები
არქიტექტურული ნაწილი			მისამართი: ქალაქი თბილისი , სოფელი დიღომი, დავარის ქუჩა N 4 ს/კ 01.72.14.035.183	არქიტექტორი			მაშტაბი: 1:200	ნახაზი: +29.500 ნიშნული
შ ე ნ ი შ ვ ნ ე ბ ი: წითელი ხაზი იხილეთ გენ-გეგმაზე				შესრულა			სტადია	ფურცელი	ფურცლები
				დირექტორი					

გეგმა 0.00 ნიშნული

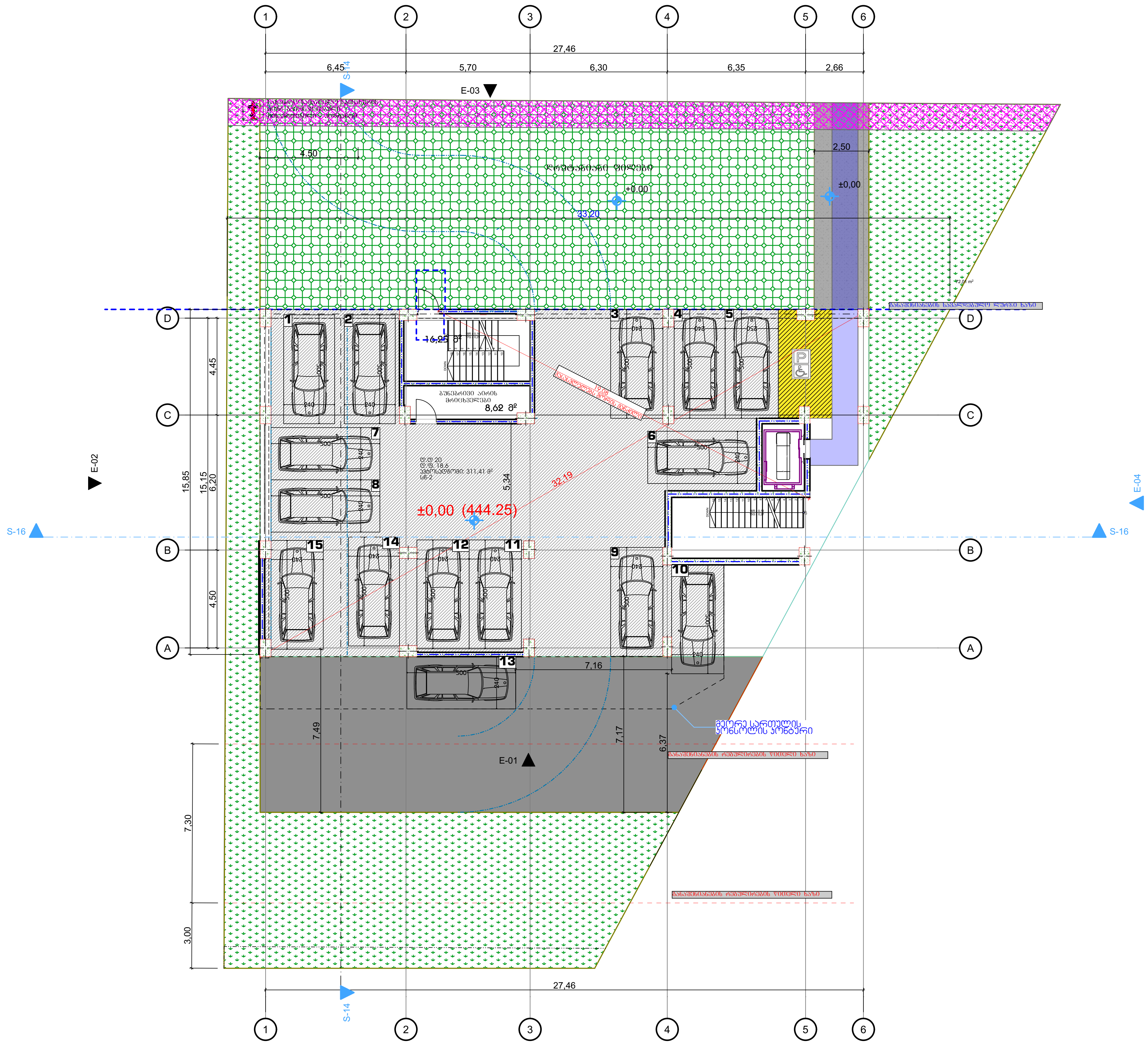

დაკვეთა №	ფორმატი A-3	პირობითი აღნიშვნები
არქიტექტურული ნაწილი		
შ ე ნ ი შ ვ ნ ე ბ ი: წითელი ხაზი იხილეთ გენ-გეგმაზე		

დამკვეთი: "შპს ჰაუსბაუ ქონსთრაქშენ" პ/ნ 01019060546	პროექტის სახელწოდება: მრავალბინიანი საცხოვრებელი სახლი			პროექტის სტატუსი	გეგმები
				მაშტაბი: 1:200	ნახაზი: ±0.00 ნიშნული
მისამართი: ქალაქი თბილისი , სოფელი დიღომი, დავარის ქუჩა N 4 ს/კ 01.72.14.035.183	არქიტექტორი				
	შეასრულა			სტადია	ფურცელი / ფურცლები
	დირექტორი				

გეგმა +2.800 ნიშნული

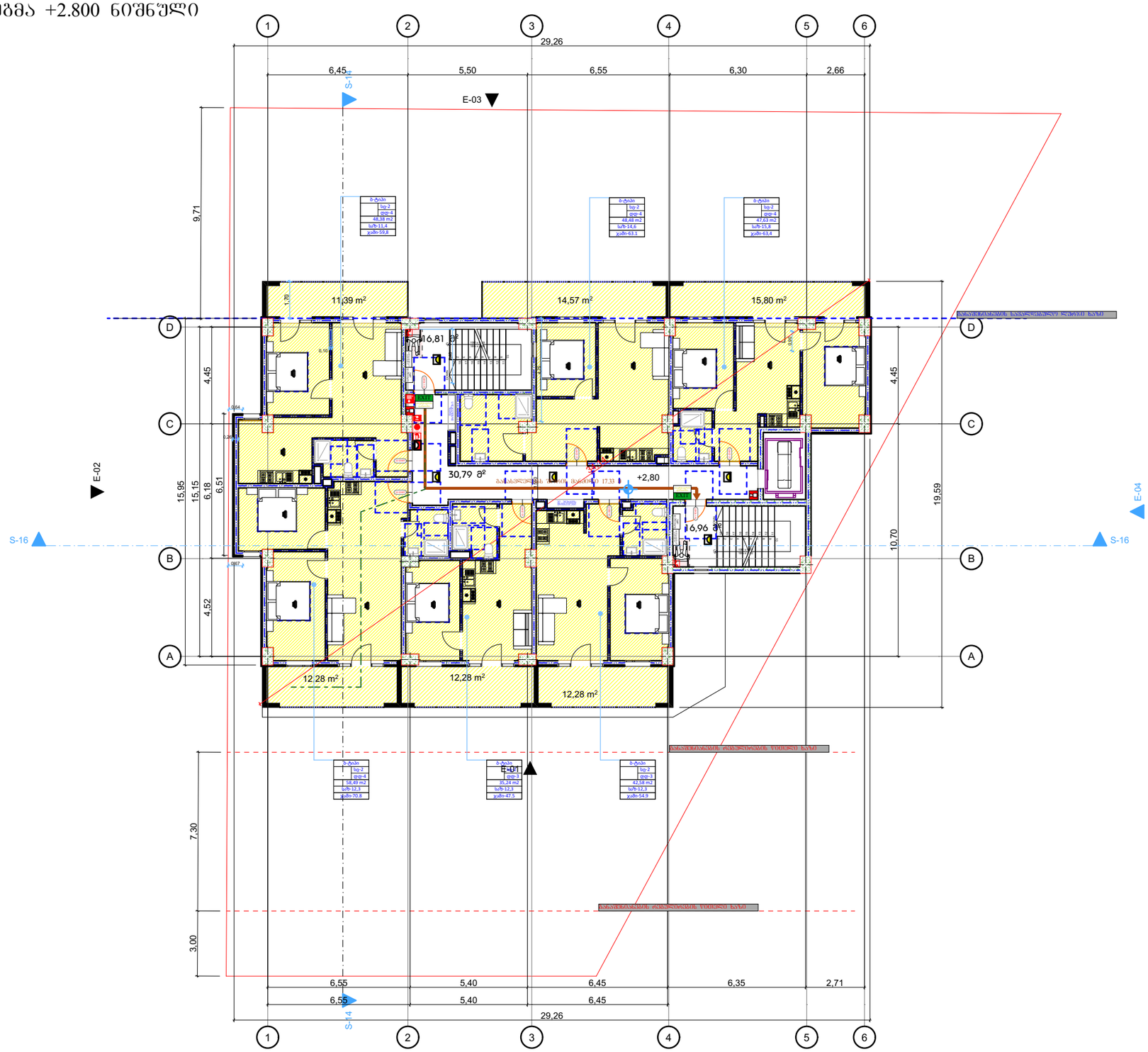

დაკვეთა №	ფორმატი A-3	პირობითი აღნიშვნები	დამკვეთი: "შპს ჰაუსბაუ ქონსთრაქშენ" ს/ნ 01019060546	პროექტის სახელწოდება:	პროექტის სტატუსი	გეგმები
არქიტექტურული ნაწილი					მაშტაბი: 1:200	ნახაზი: +2.800 ნიშნული
შ ე ნ ი შ ვ ნ ე ბ ი: წითელი ხაზი იხილეთ გენ-გეგმაზე			მისამართი: ქალაქი თბილისი , სოფელი დიღომი, დავარის ქუჩა N 4 ს/კ 01.72.14.035.183	არქიტექტორი / შეასრულა / დირექტორი	სტადია	ფურცელი / ფურცლები

გეგმა +6.200 ნიშნული

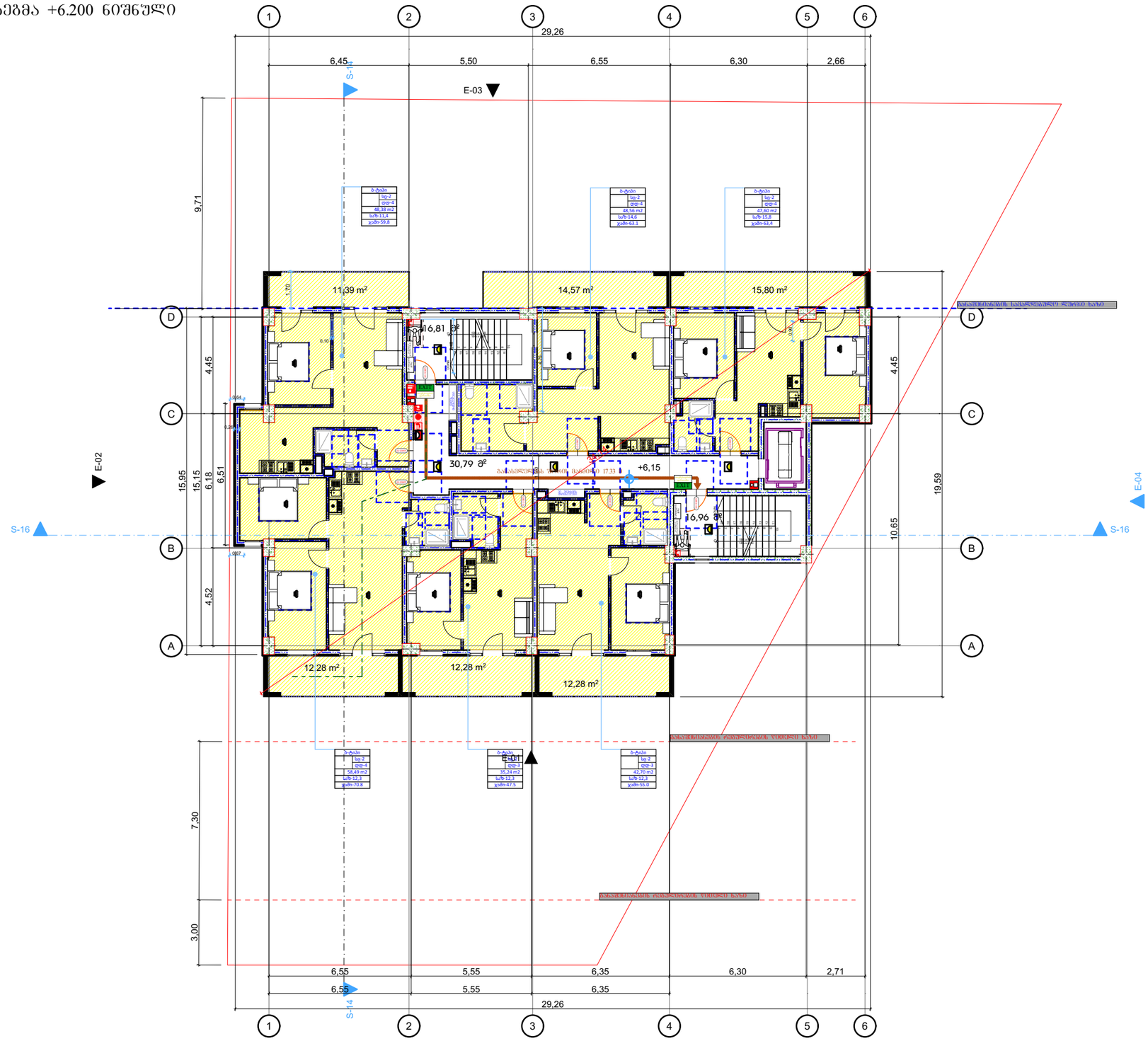

დაკვეთა №	ფორმატი A-3	პირობითი აღნიშვნები	დამკვეთი: "შპს ჰაუსბაუ ქონსთრაქშენ" ს/ნ 01019060546	პროექტის სახელწოდება: მრავალბინიანი საცხოვრებელი სახლი			პროექტის სტატუსი	გეგმები
არქიტექტურული ნაწილი			მისამართი: ქალაქი თბილისი , სოფელი დიღომი, დავარის ქუჩა N 4 ს/კ 01.72.14.035.183	არქიტექტორი			მაშტაბი: 1:200	ნახაზი: +6.200 ნიშნული
შ ე ნ ი შ ვ ნ ე ბ ი: წითელი ხაზი იხილეთ გენ-გეგმაზე				შესრულა			სტადია	ფურცელი	ფურცლები
				დირექტორი					

ბეჭმა +9.550 ნიშნული

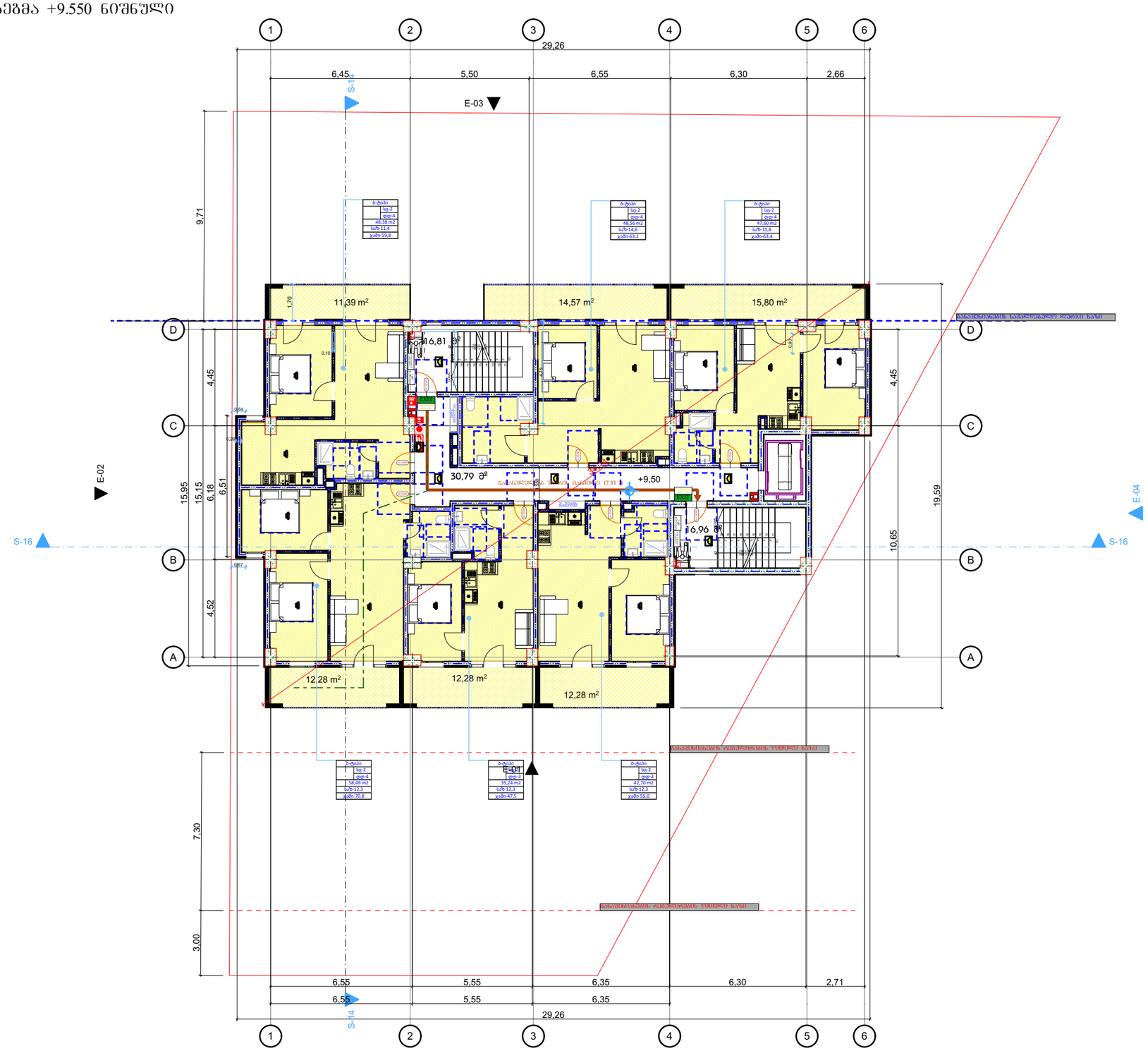

დაკვეთა №	ფორმატი A-3	პირობითი აღნიშვნები	დამკვეთი: "შპს ჰაუსბაუ ჟონსთარაძშენ" ს/ნ 01019060546	პროექტის სახელწოდება: მრავალბინიანი საცხოვრებელი სახლი			პროექტის სტატუსი	ბეჭმები
არქიტექტურული ნაწილი			მისამართი: ქალაქი თბილისი , სოფელი დიღომი, დავარის ჟუჩა N 4 ს/კ 01.72.14.035.183	არქიტექტორი			მაშტაბი: 1:200	ნახაზი: +9.550 ნიშნული
შ ე ნ ი შ ვ ნ ე ბ ი: წითელი ხაზი იხილეთ ბენ-ბეჭმაზე				შესრულა			სტადია	ფურცელი / ფურცლები
				დირექტორი				

გეგმა +12.900 ნიშნული

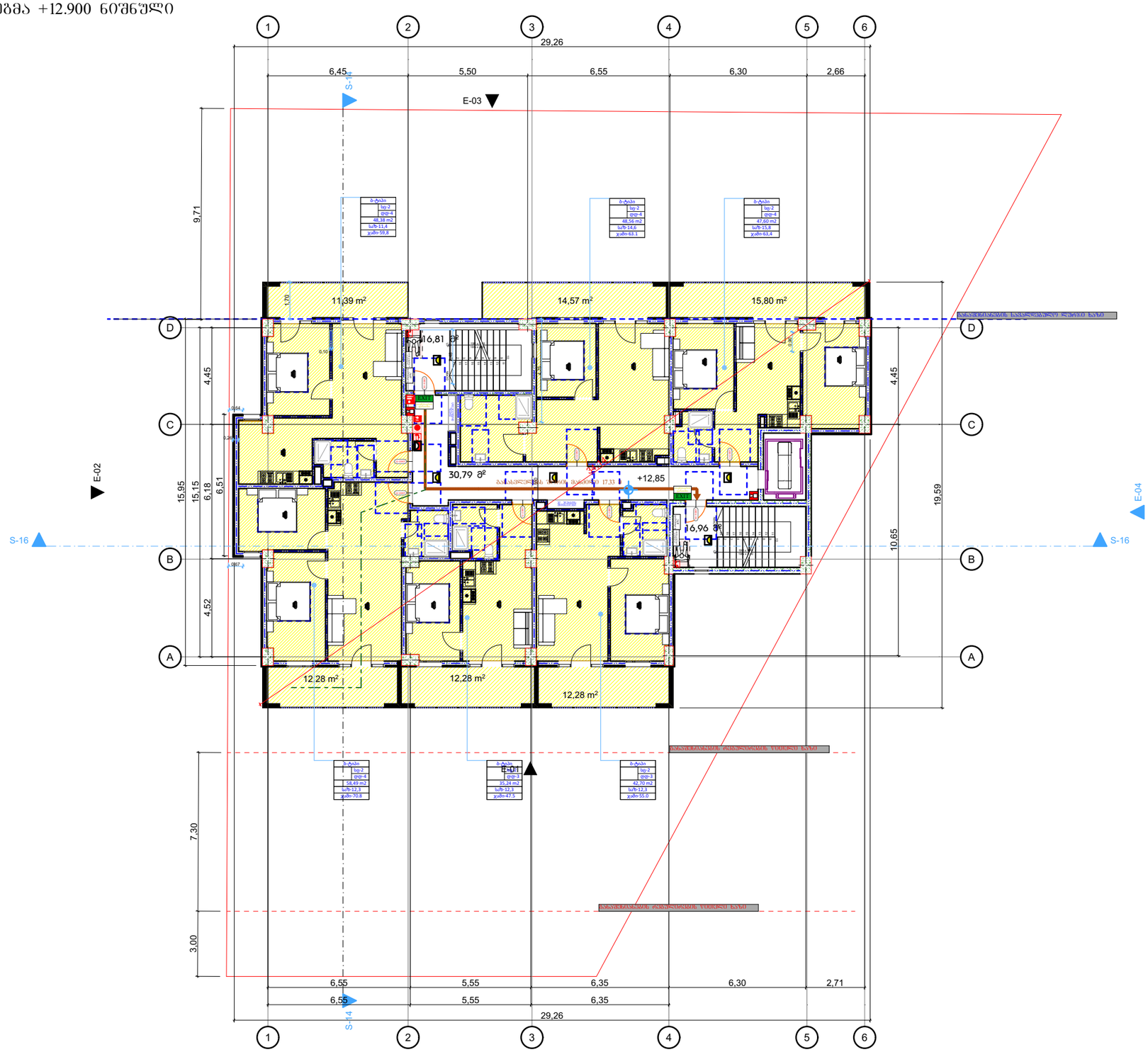

დაკვეთა №	ფორმატი A-3	პირობითი აღნიშვნები	დამკვეთი: "შპს ჰაუსბაუ ჟონსთრაჟშენ" ს/ნ 01019060546
არქიტექტურული ნაწილი			
შ ე ნ ი შ ვ ნ ე ბ ი: წითელი ხაზი იხილეთ გენ-გეგმაზე			მისამართი: ქალაქი თბილისი , სოფელი დიღომი, დავარის ქუჩა N 4 ს/კ 01.72.14.035.183

პროექტის სახელწოდება: მრავალბინიანი საცხოვრებელი სახლი			პროექტის სტატუსი	გეგმები
			მაშტაბი: 1:200	ნახაზი: +12.900 ნიშნული
არქიტექტორი				
შესრულა			სტადია	ფურცელი / ფურცლები
დირექტორი				

ბეჭდა +16.250 ნიშნული

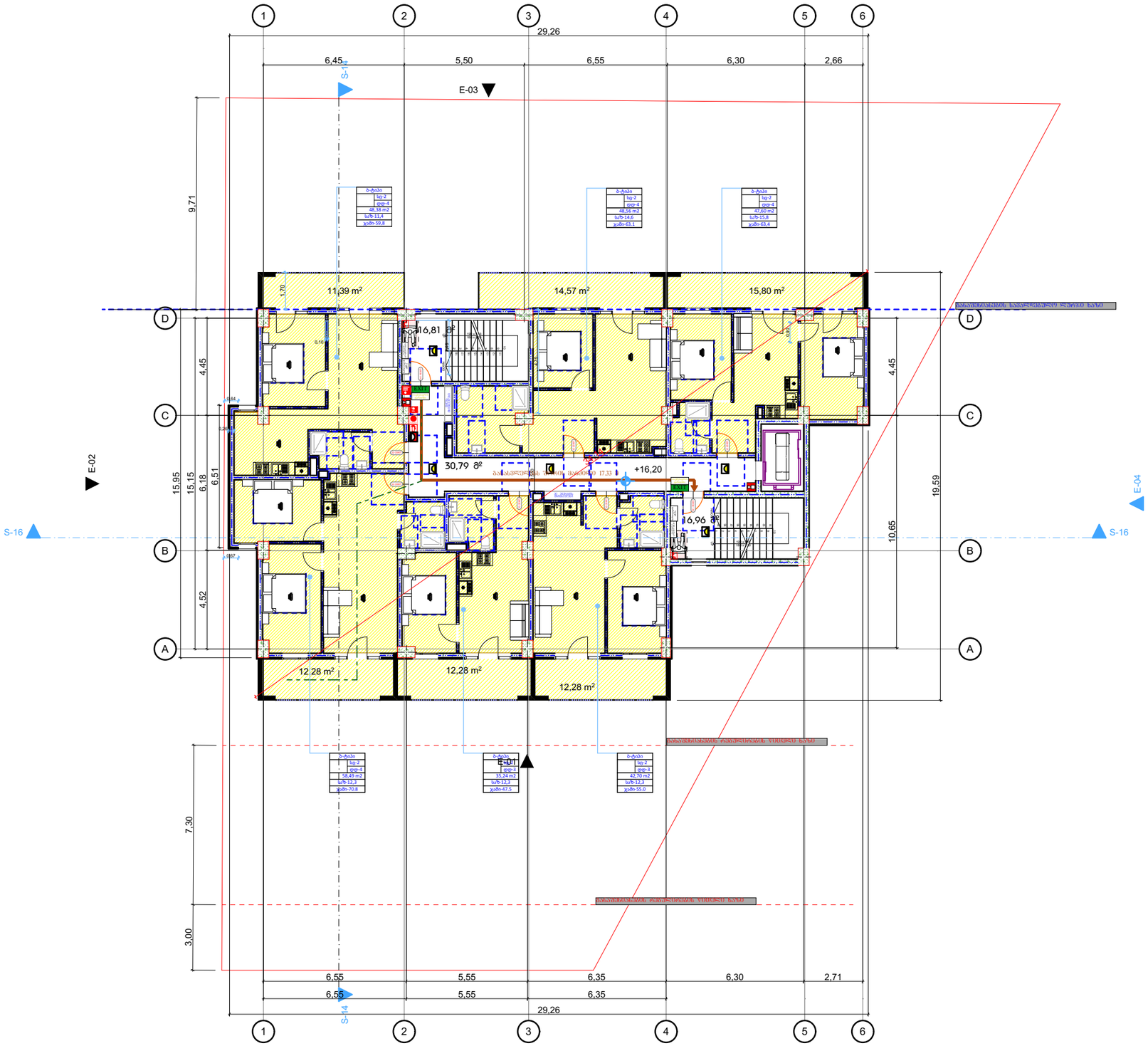

დაკვეთა №	ფორმატი A-3	პირობითი აღნიშვნები	დამკვეთი: "შპს ჰაუსბაუ ჟონსთრაჟშენ" ს/ნ 01019060546	პროექტის სახელწოდება: მრავალბინიანი საცხოვრებელი სახლი			პროექტის სტატუსი	ბეჭდები
არქიტექტურული ნაწილი							მაშტაბი: 1:200	ნახაზი: +16.250 ნიშნული
შ ე ნ ი შ ვ ნ ე ბ ი: წითელი ხაზი იხილეთ გენ-გეგმაზე			მისამართი: ქალაქი თბილისი , სოფელი დიღომი, დავარის ქუჩა N 4 ს/კ 01.72.14.035.183	არქიტექტორი				
				შეასრულა			სტადია	ფურცელი / ფურცლები
				დირექტორი				

გეგმა +19.600 ნიშნული

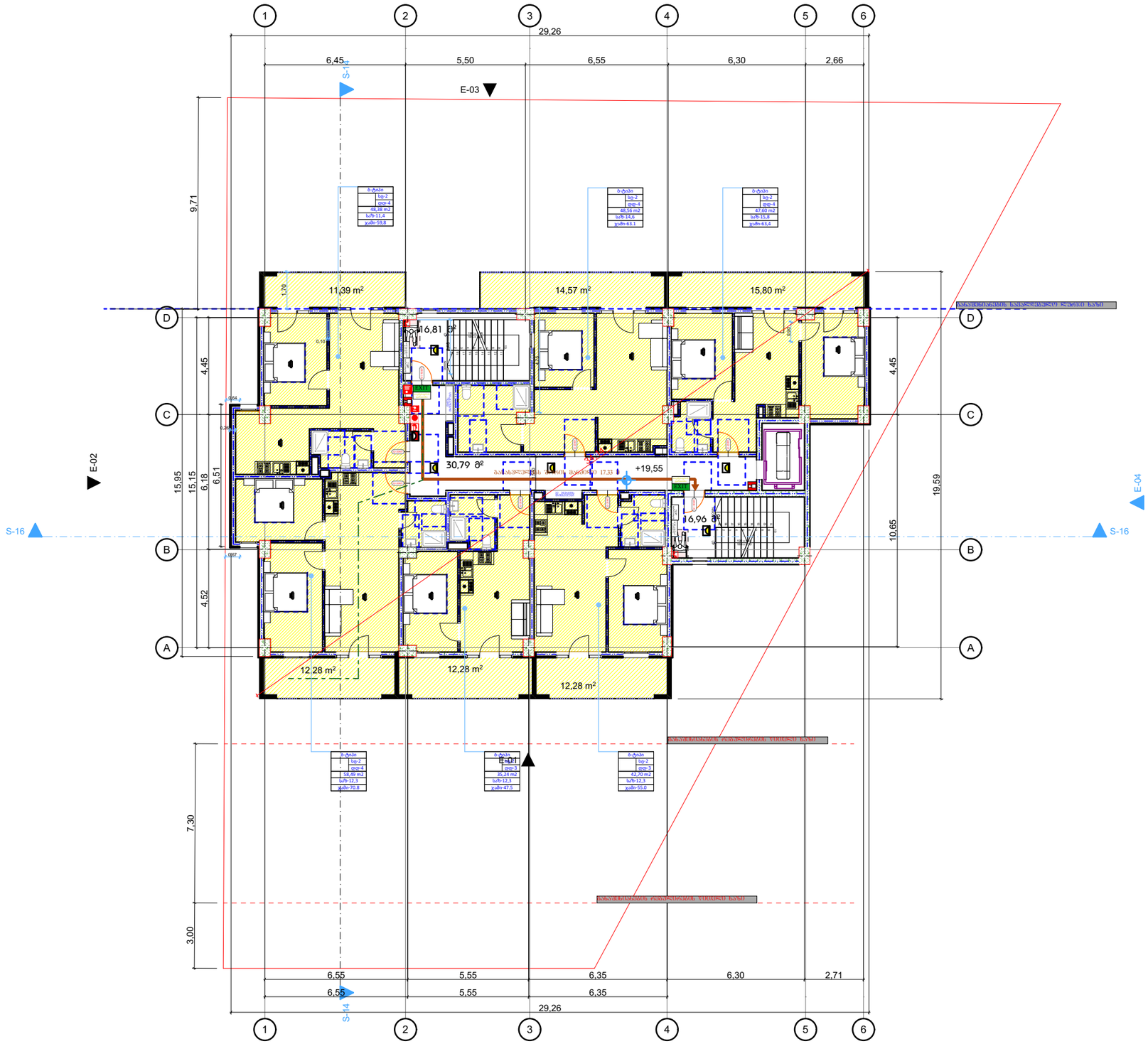

დაკვეთა №	ფორმატი A-3	პირობითი აღნიშვნები	დამკვეთი: "შპს ჰაუსბაუ ჟონსთარაძშენ" ს/ნ 01019060546	პროექტის სახელწოდება: მრავალბინიანი საცხოვრებელი სახლი		პროექტის სტატუსი	გეგმები
არქიტექტურული ნაწილი			მისამართი: ქალაქი თბილისი , სოფელი დიღომი, დავარის ჟუჩა N 4	არქიტექტორი		მაშტაბი: 1:200	ნახაზი: +19.600 ნიშნული
შ ე ნ ო შ ვ ე ბ ი: წითელი ხაზი იხილეთ გენ-გეგმაზე			ს/კ 01.72.14.035.183	შეასრულა		სტადია	ფურცელი / ფურცლები
				დირექტორი			

გეგმა +22.950 ნიშნული

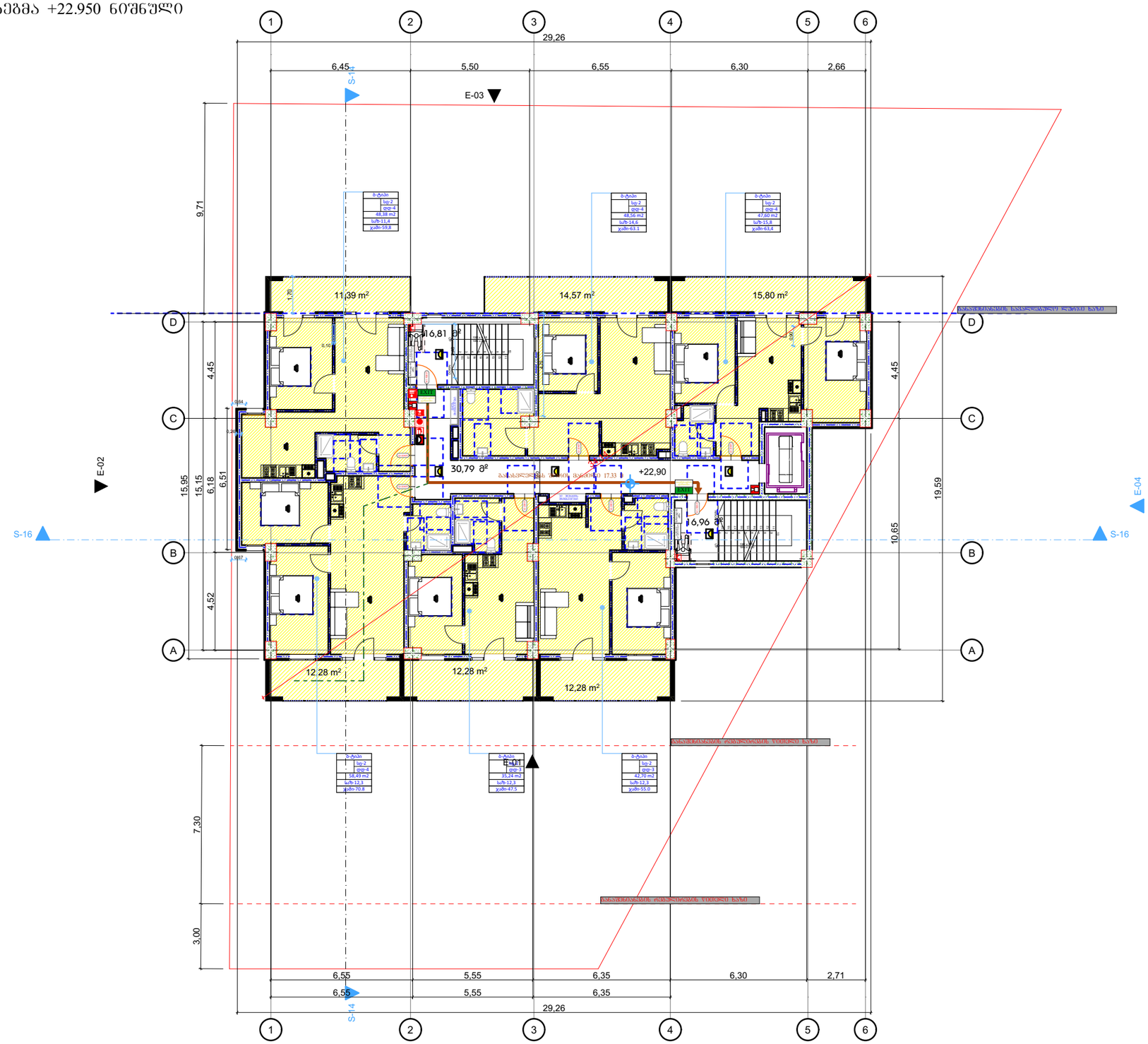

დაკვეთა №	ფორმატი A-3	პიროგითი აღნიშვნები	დამკვეთი: "შპს ჰაუსბაუ ქონსთრაქშენ" ს/ნ 01019060546	პროექტის სახელწოდება: მრავალბინიანი საცხოვრებელი სახლი			პროექტის სტატუსი	გეგმები
არქიტექტურული ნაწილი			მისამართი: ქალაქი თბილისი , სოფელი დიღომი, დავარის ქუჩა N 4 ს/კ 01.72.14.035.183	არქიტექტორი			მაშტაბი: 1:200	ნახაზი: +22.950 ნიშნული
შ ე ნ ი შ ვ ნ ე ბ ი: წითელი ხაზი იხილეთ გენ-გეგმაზე				შეასრულა			სტადია	ფურცელი / ფურცლები
				დირექტორი				

ҚҰЖАТ ЖАЙЫ: ЖОБАЛЫҚ ЖҰМЫСТАРЫНЫҢ ҚҰРАМЫ	ПАРАҚТАРДЫҢ САНЫ **A-3**	ҚҰЖАТ №
ЖОБАЛЫҚ-СМЕТАЛЫҚ ҚҰЖАТТАМА		
ТАПСЫРЫС БЕРУШІ: ТҮЙІНСІЗ ЖАУАПКЕРШІЛІКТІ ШЕКТЕУЛІ СЕРІКТЕСТІГІ		
ЖОБАЛАУШЫ: "ҒАЗЫЗ ЗАҢҒАР ДӨҢГЕЛОҢДАСТЫРУ" ЖШС 010190605446	ЖОБАЛЫҚ ҚҰЖАТТАМАНЫҢ ДАЙЫНДАЛҒАНЫ ТУРАЛЫ КУӘЛІК: ҚАЗАҚСТАН РЕСПУБЛИКАСЫ, ҚЫЗЫЛОРДА ОБЛЫСЫ, ҚЫЗЫЛОРДА ҚАЛАСЫ N 4 ЖТ 01.72.14.035.183	
ЖОБАЛЫҚ ҚҰЖАТТАМАНЫ ДАЙЫНДАҒАН ТҰЛҒАЛАР:		
ЖОБАЛЫҚ ҚҰЖАТТАМАНЫҢ ТҮРІ: ЖОБАЛЫҚ-СМЕТАЛЫҚ ҚҰЖАТТАМА

გეგმა ±0.00 ნიშნული

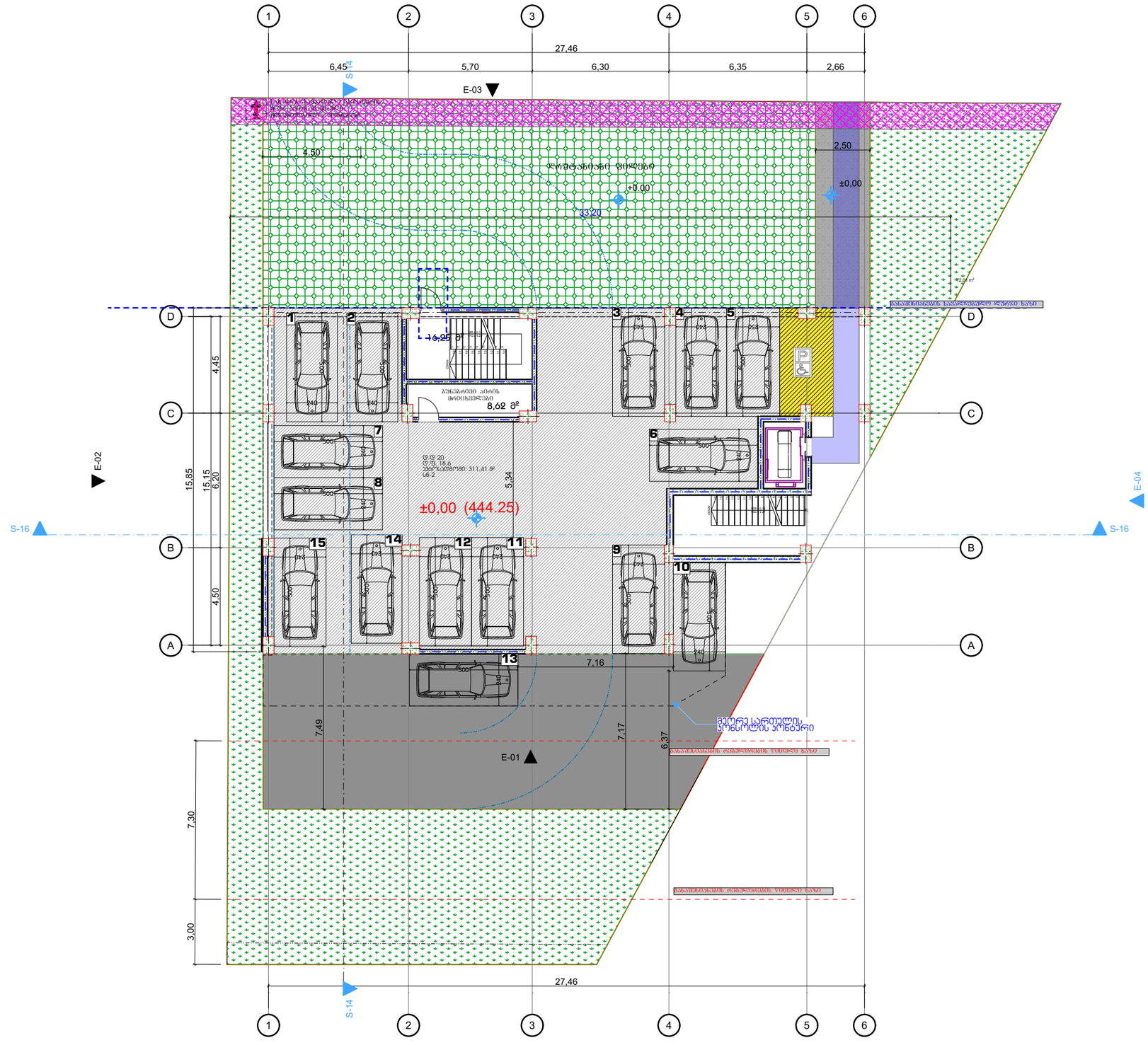

დაკვეთა №	ფორმატი A-3	პირობითი აღნიშვნები	დამკვეთი: "შპს ჰაუსბაუ ქონსთრაქშენ" ს/ნ 01019060546	პროექტის სახელწოდება: მრავალბინიანი საცხოვრებელი სახლი			პროექტის სტატუსი	გეგმები
არქიტექტურული ნაწილი			მისამართი: ქალაქი თბილისი , სოფელი დიღომი, დავარის ქუჩა N 4 ს/კ 01.72.14.035.183	არქიტექტორი			მაშტაბი: 1:200	ნახაზი: ±0.00 ნიშნული
შ ე ნ ი შ ვ ნ ე ბ ი: წითელი ხაზი იხილეთ გენ-გეგმაზე				შესრულა			სტადია	ფურცელი	ფურცლები
				დირექტორი					

გეგმა +2.800 ნიშნული

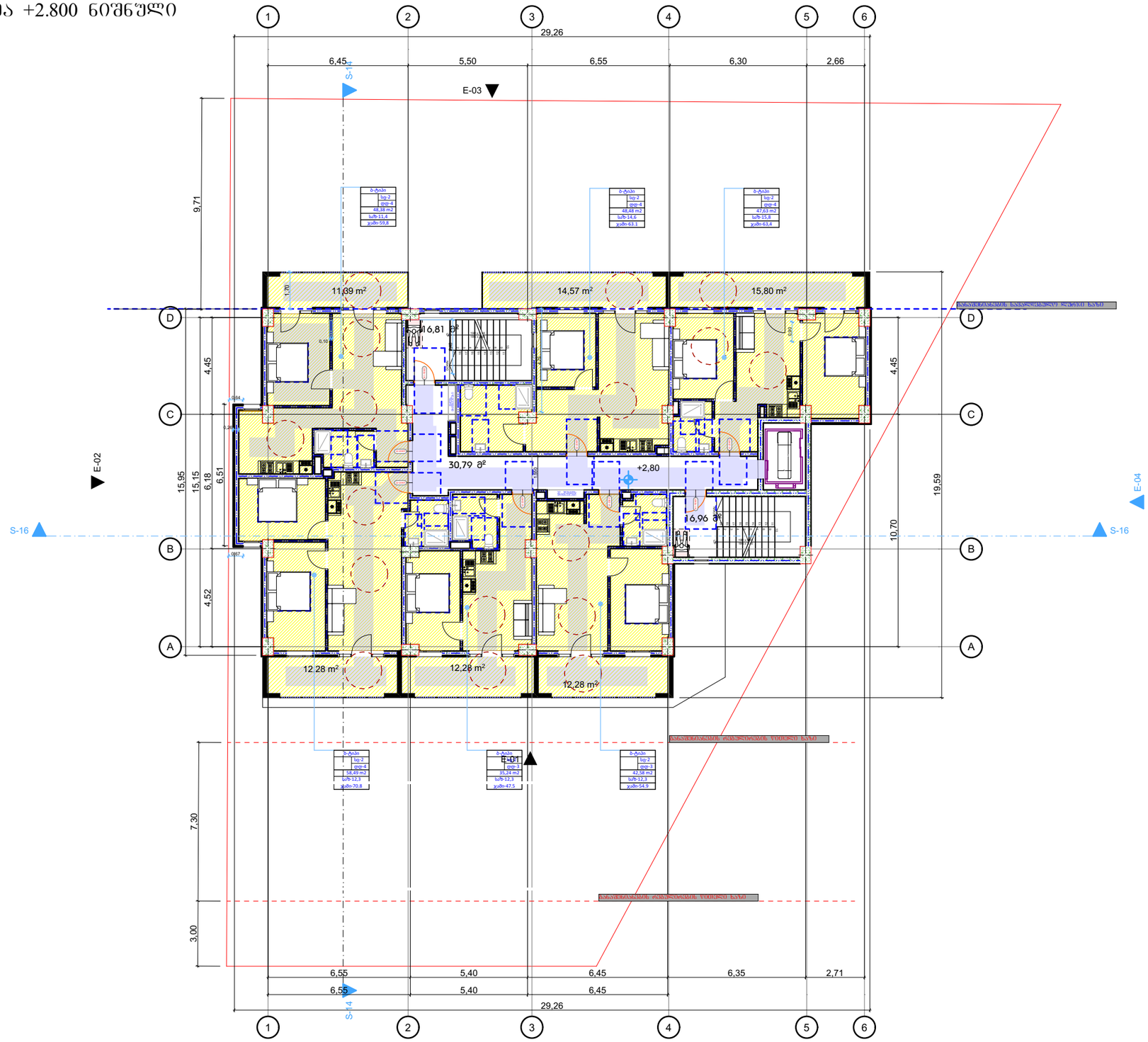

დაკვეთა №	ფორმატი A-3	პირობითი აღნიშვნები	დამკვეთი: "შპს ჰაუსბაუ ჟონსთრაჟშენ" ს/ნ 01019060546	პროექტის სახელწოდება: მრავალბინიანი საცხოვრებელი სახლი			პროექტის სტატუსი	გეგმები
არქიტექტურული ნაწილი			მისამართი: ქალაქი თბილისი , სოფელი დიღომი, დავარის ქუჩა N 4 ს/კ 01.72.14.035.183	არქიტექტორი			მაშტაბი: 1:200	ნახაზი: +2.800 ნიშნული
შ ე ნ ი შ ვ ნ ე ბ ი: წითელი ხაზი იხილეთ გენ-გეგმაზე				შეასრულა			სტადია	ფურცელი	ფურცლები
				დირექტორი					

გეგმა +6.200 ნიშნული

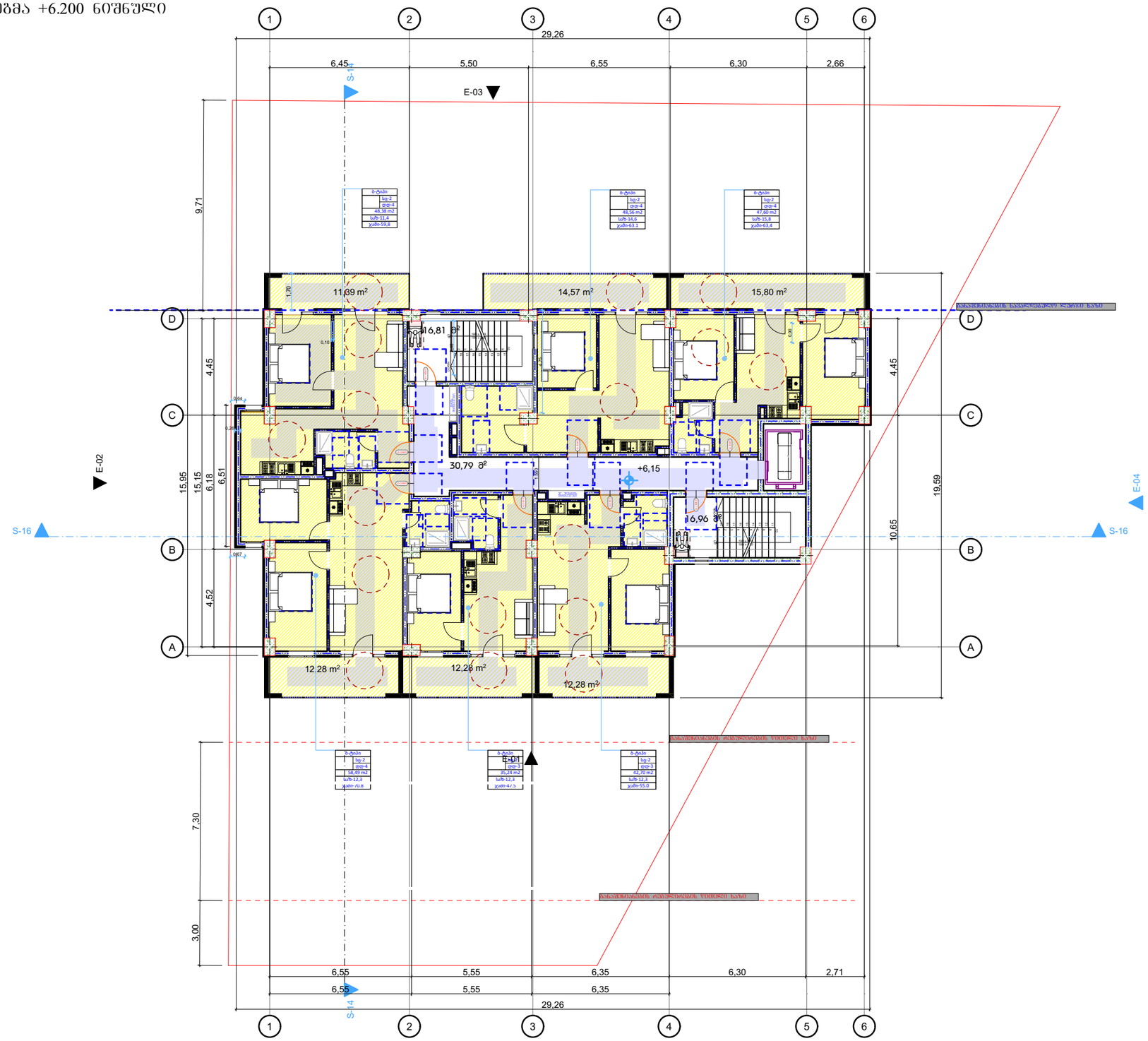

დაკვეთა №	ფორმატი A-3	პირობითი აღნიშვნები	დამკვეთი: "შპს ჰაუსბაუ ქონსთრაქშენ" ს/ნ 01019060546	პროექტის სახელწოდება: მრავალბინიანი საცხოვრებელი სახლი			პროექტის სტატუსი	გეგმები
არქიტექტურული ნაწილი			მისამართი: ქალაქი თბილისი , სოფელი დიღომი, დავარის ქუჩა N 4 ს/კ 01.72.14.035.183	არქიტექტორი			მაშტაბი: 1:200	ნახაზი: +6.200 ნიშნული
შ ე ნ ი შ ვ ნ ე ბ ი: წითელი ხაზი იხილეთ გენ-გეგმაზე				შესრულა			სტადია	ფურცელი / ფურცლები
				დირექტორი				

ბეჭმა +9.550 ნიშნული

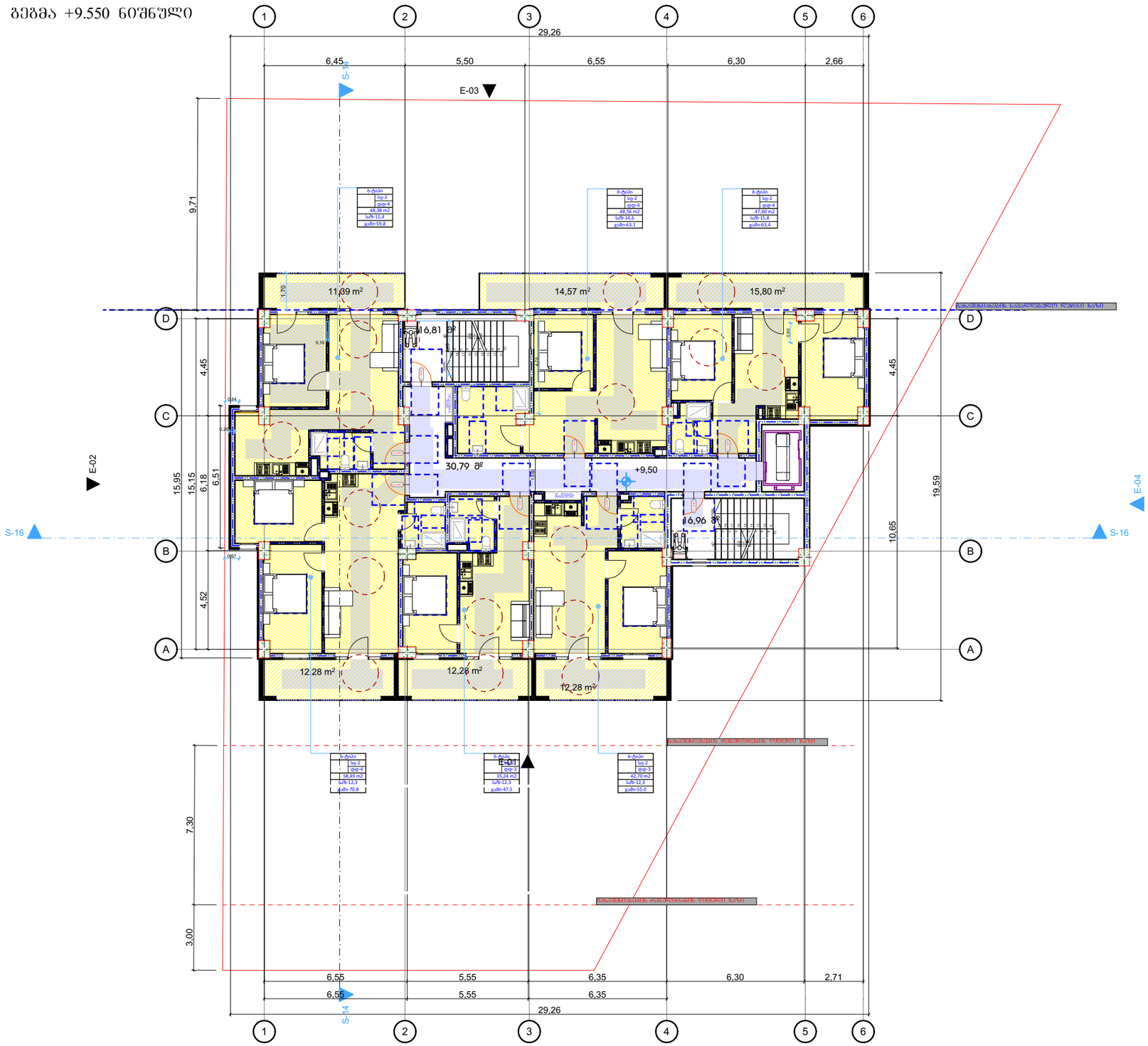

დაკვეთა №	ფორმატი A-3	პირობითი აღნიშვნები	დამკვეთი: "შპს ჰაუსბაუ ქონსთრაქშენ" ს/ნ 01019060546	პროექტის სახელწოდება: მრავალბინიანი საცხოვრებელი სახლი			პროექტის სტატუსი	ბეჭმები
არქიტექტურული ნაწილი							მაშტაბი: 1:200	ნახაზი: +9.550 ნიშნული
შ ე ნ ი შ ვ ნ ე ბ ი: წითელი ხაზი იხილეთ ბენ-ბეჭმაზე			მისამართი: ქალაქი თბილისი , სოფელი დიღომი, დავარის ქუჩა N 4 ს/კ 01.72.14.035.183	არქიტექტორი			სტადია	ფურცელი	ფურცლები
				შეასრულა					
				დირექტორი					

გეგმა +12.900 ნიშნული

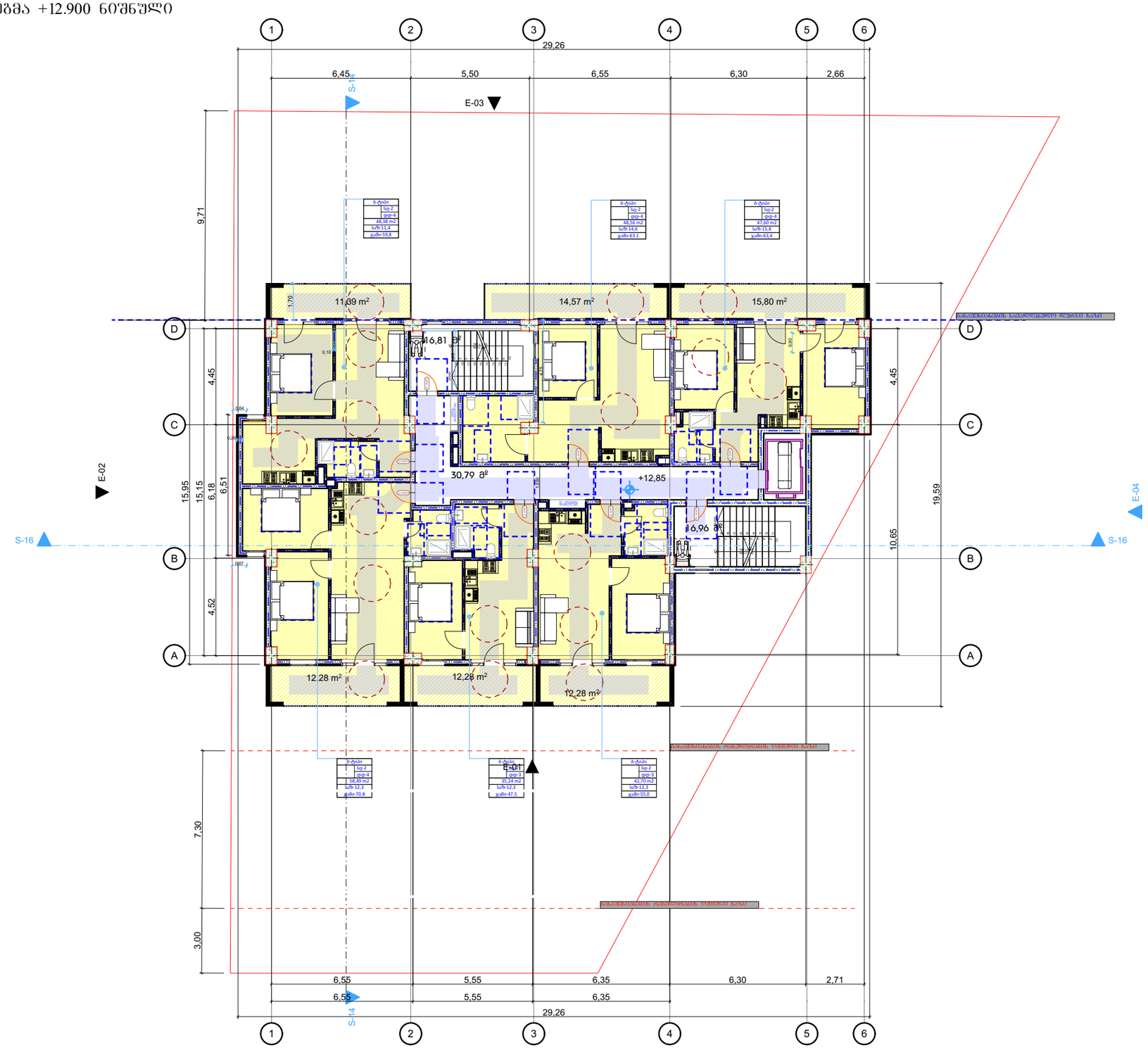

დაკვეთა №	ფორმატი A-3	პირობითი აღნიშვნები	დამკვეთი: "შპს ჰაუსბაუ ჟონსთრაჟშენ" ს/ნ 01019060546	პროექტის სახელწოდება: მრავალბინიანი საცხოვრებელი სახლი		პროექტის სტატუსი	გეგმები
არქიტექტურული ნაწილი			მისამართი: ქალაქი თბილისი , სოფელი დიღომი, დავარის ჭუჭა N 4	არქიტექტორი		მაშტაბი: 1:200	ნახაზი: +12.900 ნიშნული
შ ე ნ ი შ ვ ნ ე ბ ი: წითელი ხაზი იხილეთ გენ-გეგმაზე			ს/კ 01.72.14.035.183	შესრულა		სტადია	ფურცელი / ფურცლები
				დირექტორი			

ბეჭდა +16.250 ნიშნული



დაკვეთა №	ფორმატი A-3	პირობითი აღნიშვნები	დამკვეთი: "შპს ჰაუსბაუ ქონსთრაქშენ" ს/ნ 01019060546	პროექტის სახელწოდება: მრავალბინიანი საცხოვრებელი სახლი		პროექტის სტატუსი	ბეჭდები
არქიტექტურული ნაწილი			მისამართი: ქალაქი თბილისი , სოფელი დიღომი, დავარის ქუჩა N 4 ს/კ 01.72.14.035.183	არქიტექტორი		მაშტაბი: 1:200	ნახაზი: +16.250 ნიშნული
შ ე ნ ი შ ვ ნ ე ბ ი: წითელი ხაზი იხილეთ ბენ-ბეჭდაზე				შესრულა		სტადია	ფურცელი / ფურცლები
				დირექტორი			

გეგმა +19.600 ნიშნული



დაკვეთა №	ფორმატი A-3	პირობითი აღნიშვნები	დამკვეთი: "შპს ჰაუსბაუ ქონსთრაქშენ" ა/ნ 01019060546	პროექტის სახელწოდება: მრავალბინიანი საცხოვრებელი სახლი			პროექტის სტატუსი	გეგმები
არქიტექტურული ნაწილი			მისამართი: ქალაქი თბილისი , სოფელი დიღომი, დავარის ქუჩა N 4 ს/კ 01.72.14.035.183	არქიტექტორი			მაშტაბი: 1:200	ნახაზი: +19.600 ნიშნული
შ ე ნ ი შ ვ ნ ე ბ ი: წითელი ხაზი იხილეთ გენ-გეგმაზე				შესრულა			სტადია	ფურცელი	ფურცლები
				დირექტორი					

გეგმა +22.950 ნიშნული

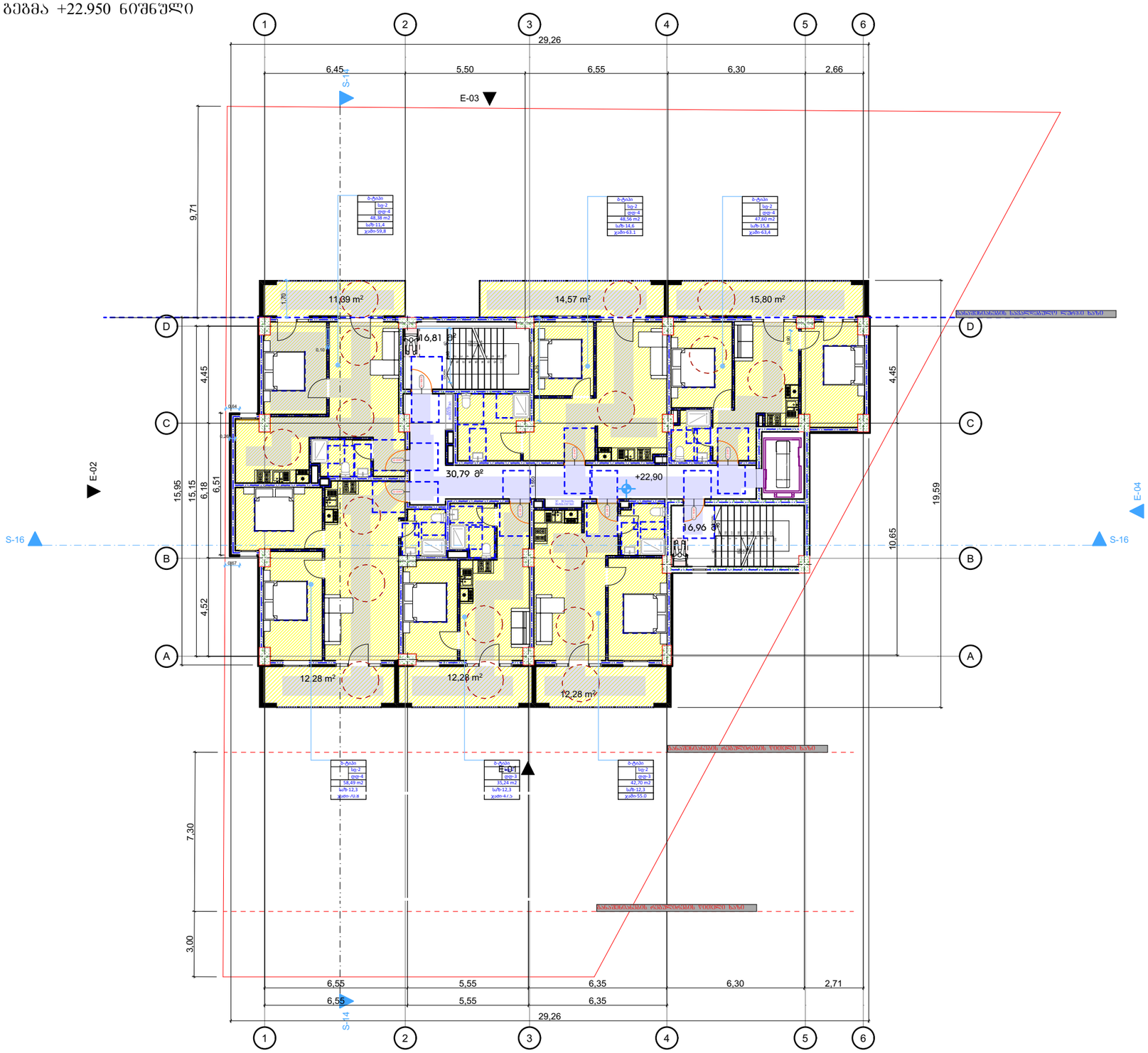

დაკვეთა №	ფორმატი A-3	პირობითი აღნიშვნები	დამკვეთი: "შპს ჰაუსბაუ ჟონსთრაჟშენ" ს/ნ 01019060546	პროექტის სახელწოდება: მრავალბინიანი საცხოვრებელი სახლი			პროექტის სტატუსი	გეგმები
არქიტექტურული ნაწილი			მისამართი: ქალაქი თბილისი , სოფელი დიღომი, დავარის ქუჩა N 4 ს/კ 01.72.14.035.183	არქიტექტორი			მაშტაბი: 1:200	ნახაზი: +22.950 ნიშნული
შ ე ნ ი შ ვ ნ ე ბ ი: წითელი ხაზი იხილეთ გენ-გეგმაზე				შეასრულა			სტადია	ფურცელი	ფურცლები
				დირექტორი					

გეგმა 0.00 ნიშნული

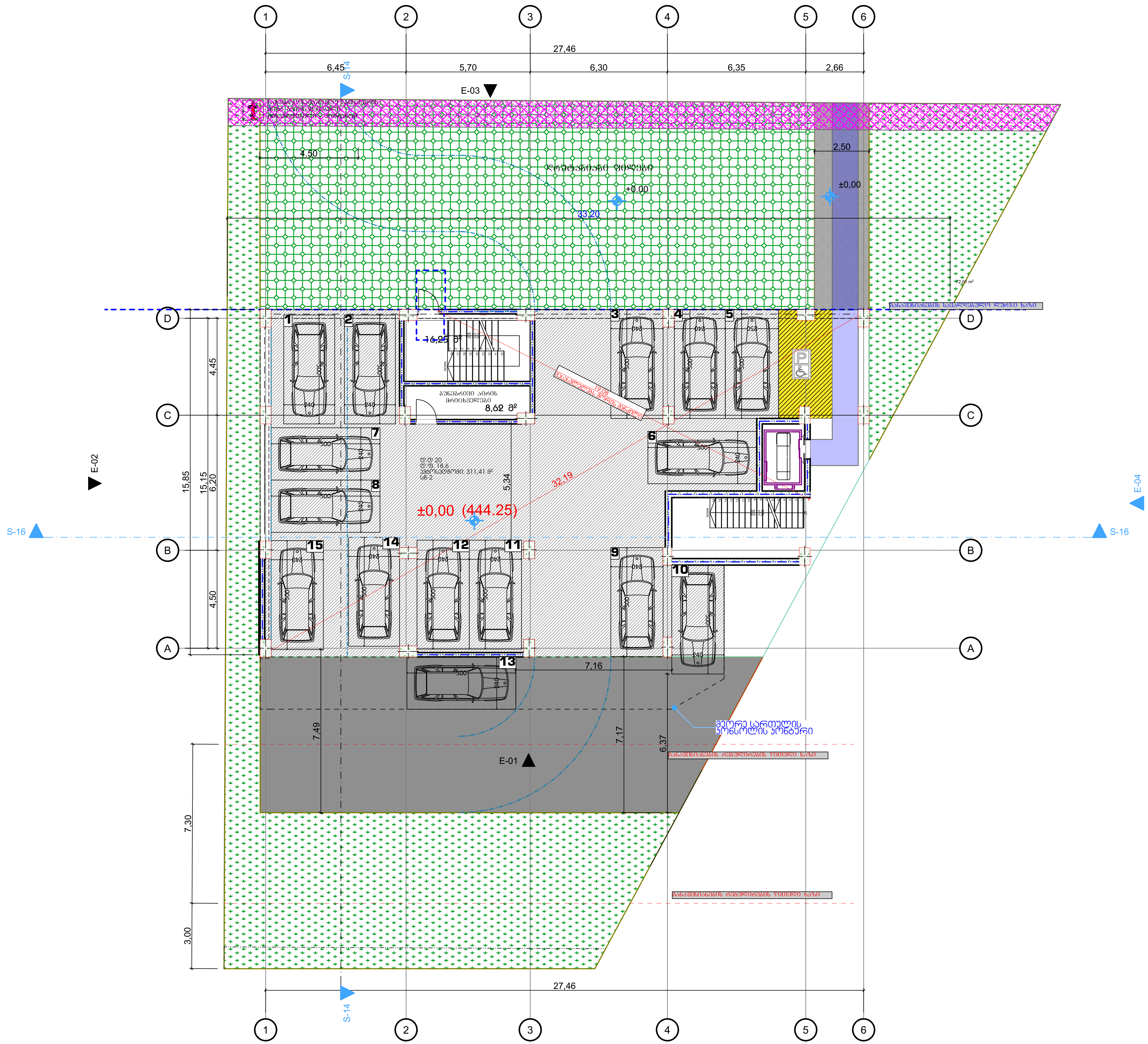

დაკვეთა №	ფორმატი	პირობითი აღნიშვნები	დამკვეთი: "შპს პაუსბაუ ქონსთრაქშენ" ს/ნ 01019060546	პროექტის სახელწოდება: მრავალბინიანი საცხოვრებელი სახლი	პროექტის სტატუსი	გეგმები
	A-3				მასშტაბი: 1:200	ნახაზი: ±0.00 ნიშნული
არქიტექტურული ნაწილი			მისამართი: ქალაქი თბილისი , სოფელი დიღომი, დავარის ქუჩა N 4 ს/კ 01.72.14.035.183	არქიტექტორი	სტადია	ფურცელი / ფურცლები
შ ე ნ ი შ ვ ნ ე ბ ი: წითელი ხაზი იხილეთ გენ-გეგმაზე				შეასრულა		
				დირექტორი		

გეგმა +2.800 ნიშნული

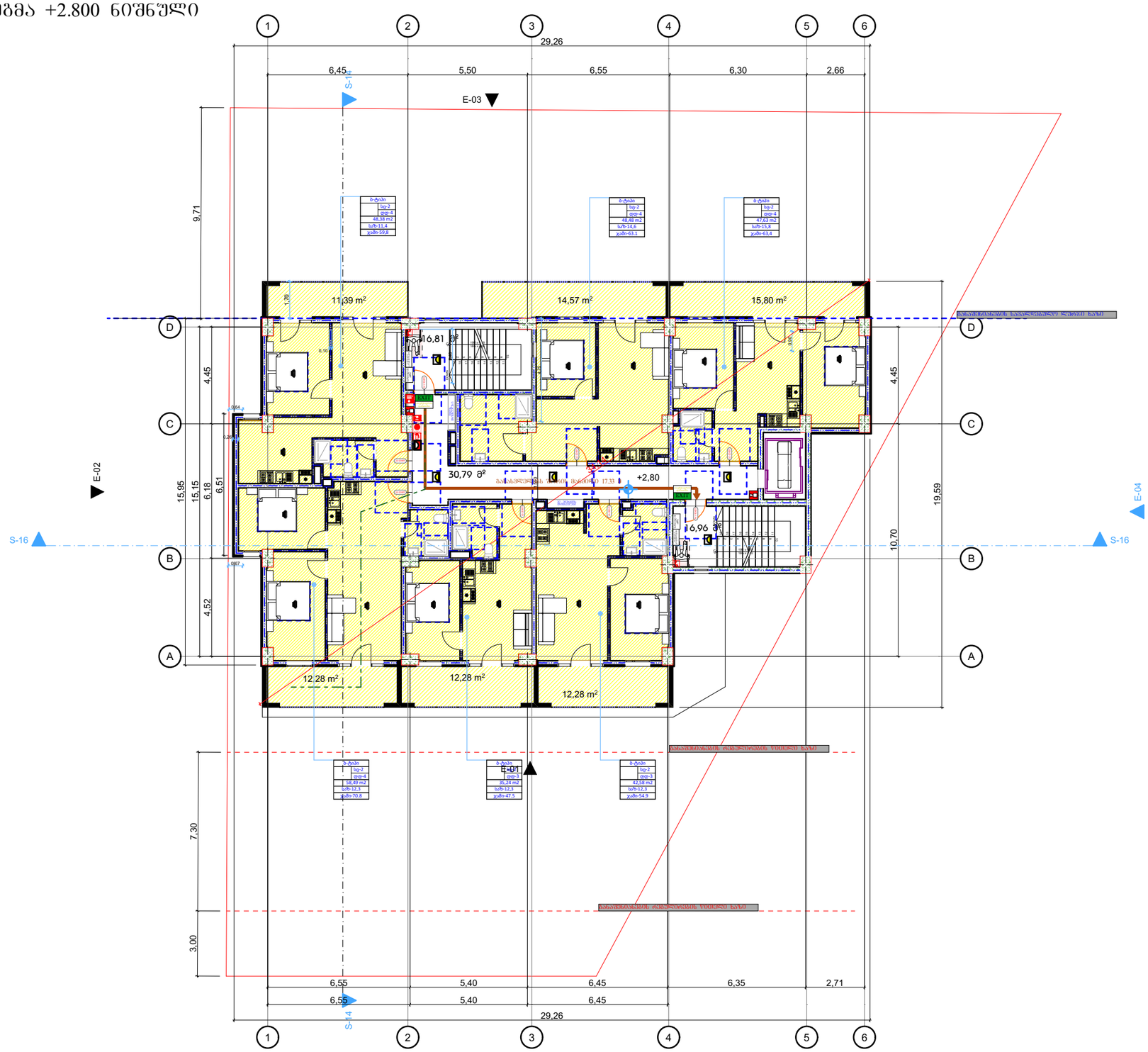

დაკვეთა №	ფორმატი A-3	პირობითი აღნიშვნები	დამკვეთი: "შპს ჰაუსბაუ ქონსთრაქშენ" ს/ნ 01019060546	პროექტის სახელწოდება:	პროექტის სტატუსი	გეგმები
არქიტექტურული ნაწილი					მაშტაბი: 1:200	ნახაზი: +2.800 ნიშნული
შ ე ნ ი შ ვ ნ ე ბ ი: წითელი ხაზი იხილეთ გენ-გეგმაზე			მისამართი: ქალაქი თბილისი , სოფელი დიღომი, დავარის ქუჩა N 4 ს/კ 01.72.14.035.183	არქიტექტორი / შეასრულა / დირექტორი	სტადია	ფურცელი / ფურცლები

გეგმა +6.200 ნიშნული

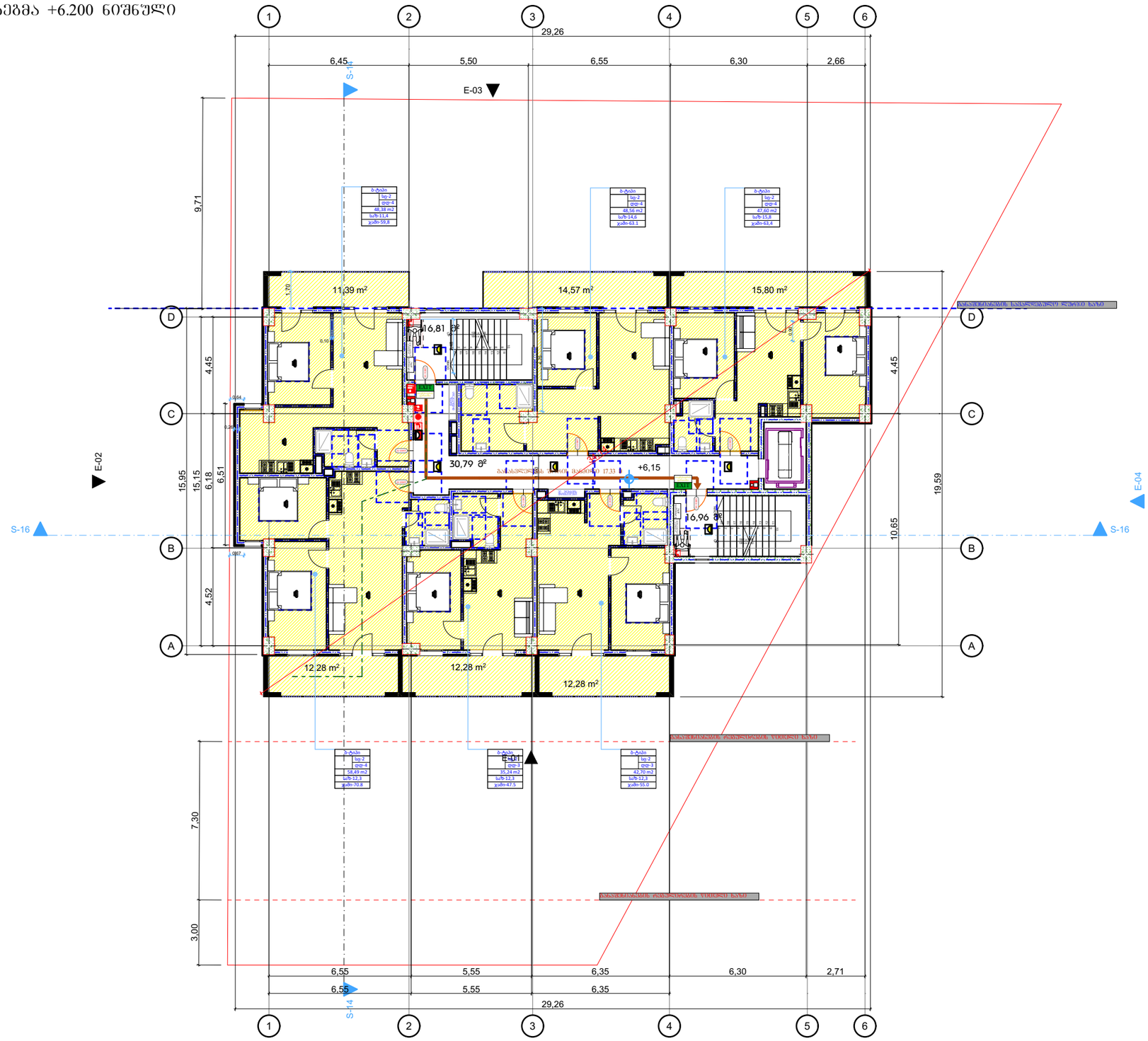

დაკვეთა №	ფორმატი A-3	პირობითი აღნიშვნები	დამკვეთი: "შპს ჰაუსბაუ ქონსთრაქშენ" ს/ნ 01019060546	პროექტის სახელწოდება: მრავალბინიანი საცხოვრებელი სახლი			პროექტის სტატუსი	გეგმები
არქიტექტურული ნაწილი			მისამართი: ქალაქი თბილისი , სოფელი დიღომი, დავარის ქუჩა N 4 ს/კ 01.72.14.035.183	არქიტექტორი			მაშტაბი: 1:200	ნახაზი: +6.200 ნიშნული
შ ე ნ ი შ ვ ნ ე ბ ი: წითელი ხაზი იხილეთ გენ-გეგმაზე				შესრულა			სტადია	ფურცელი	ფურცლები
				დირექტორი					

ბეჭმა +9.550 ნიშნული

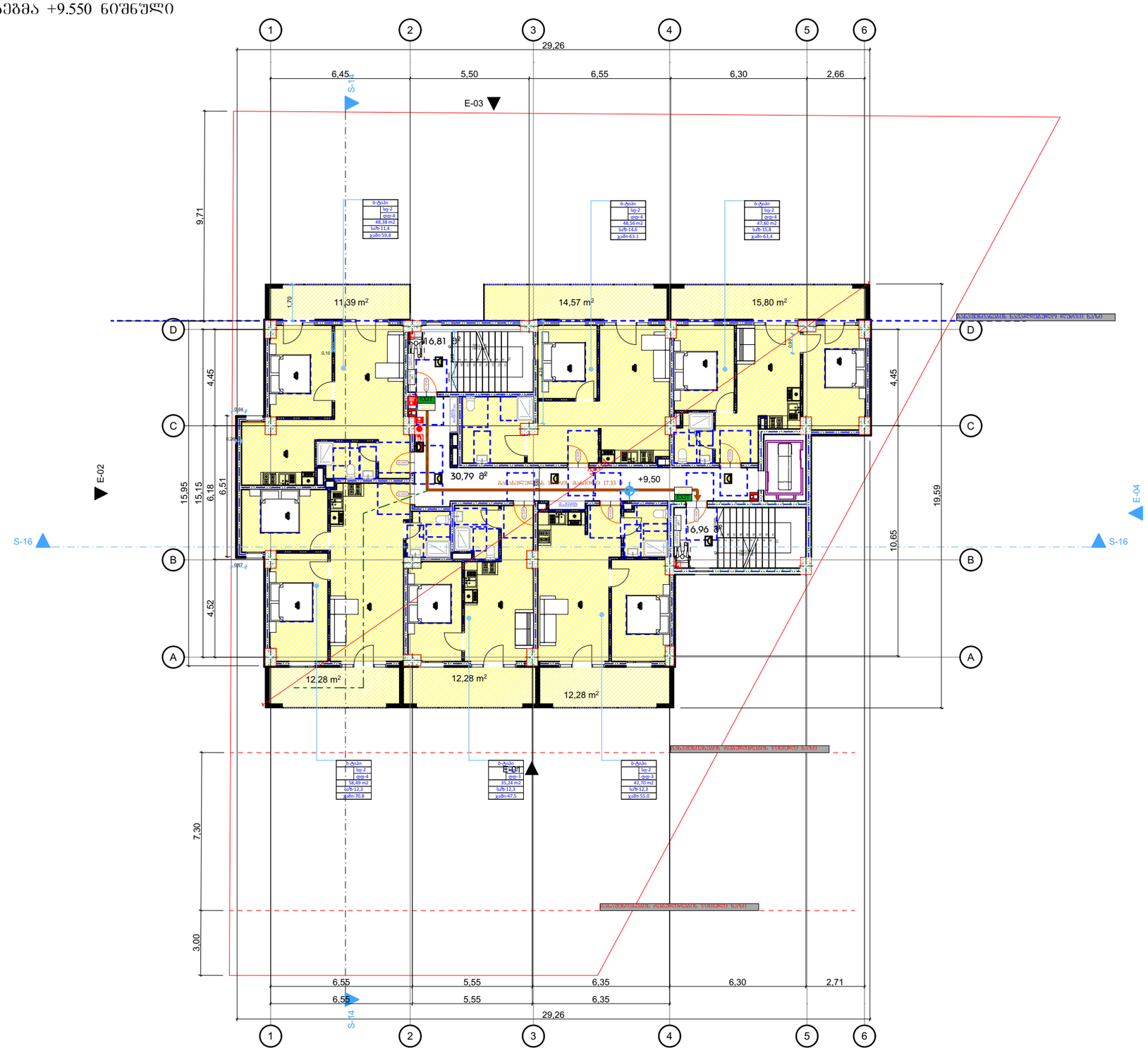

დაკვეთა №	ფორმატი A-3	პირობითი აღნიშვნები	დამკვეთი: "შპს ჰაუსბაუ ჟონსთარაძშენ" ს/ნ 01019060546	პროექტის სახელწოდება: მრავალბინიანი საცხოვრებელი სახლი			პროექტის სტატუსი	ბეჭმები
არქიტექტურული ნაწილი			მისამართი: ქალაქი თბილისი , სოფელი დიღომი, დავარის ჟუჩა N 4 ს/კ 01.72.14.035.183	არქიტექტორი			მაშტაბი: 1:200	ნახაზი: +9.550 ნიშნული
შ ე ნ ი შ ვ ნ ე ბ ი: წითელი ხაზი იხილეთ ბენ-ბეჭმაზე				შესრულა			სტადია	ფურცელი / ფურცლები
				დირექტორი				

გეგმა +12.900 ნიშნული

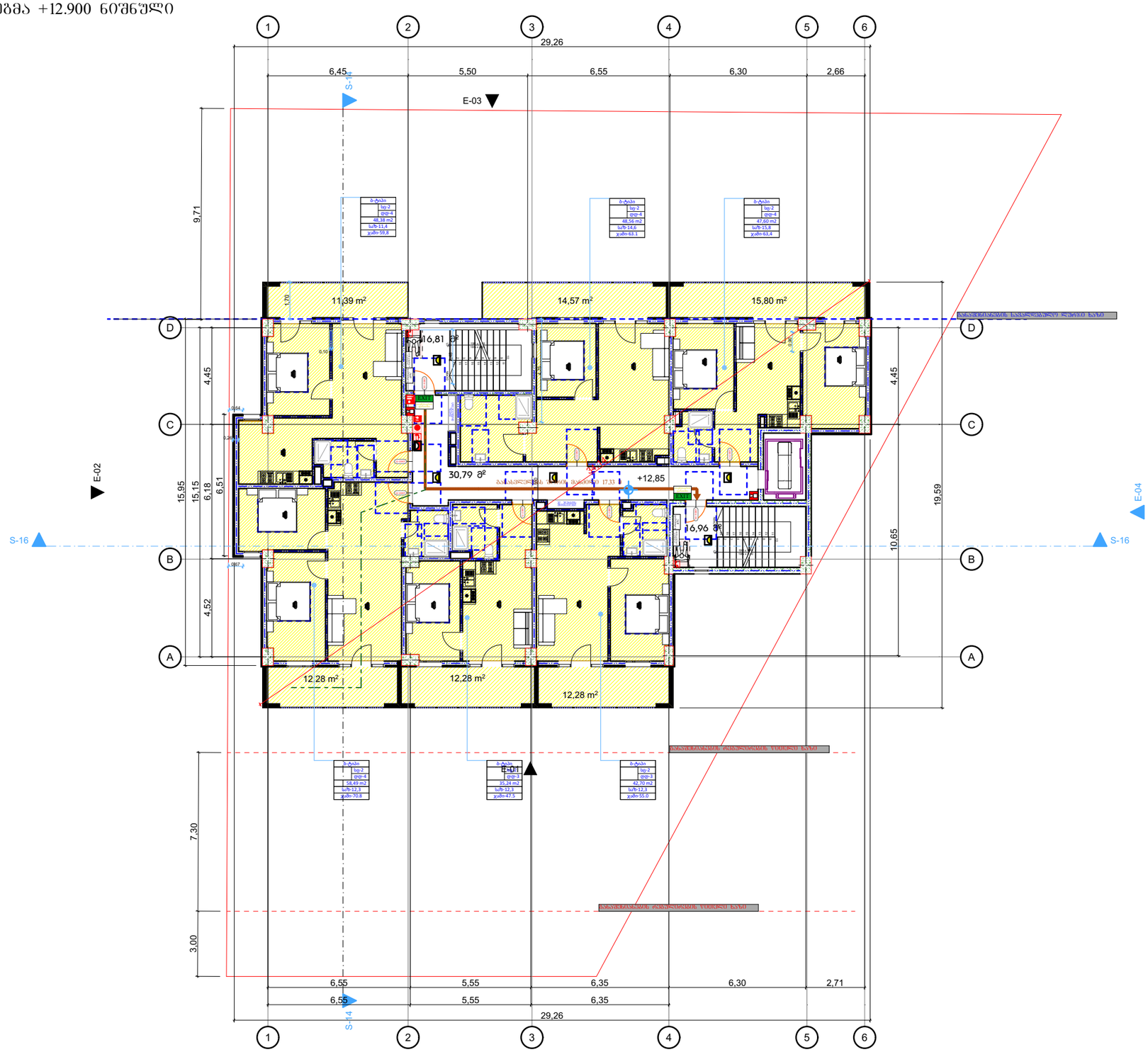

დაკვეთა №	ფორმატი A-3	პირობითი აღნიშვნები	დამკვეთი: "შპს ჰაუსბაუ ჟონსთრაჟშენ" ს/ნ 01019060546
არქიტექტურული ნაწილი			
შ ე ნ ი შ ვ ნ ე ბ ი: წითელი ხაზი იხილეთ გენ-გეგმაზე			მისამართი: ქალაქი თბილისი , სოფელი დიღომი, დავარის ქუჩა N 4 ს/კ 01.72.14.035.183

პროექტის სახელწოდება: მრავალბინიანი საცხოვრებელი სახლი			პროექტის სტატუსი	გეგმები
			მაშტაბი: 1:200	ნახაზი: +12.900 ნიშნული
არქიტექტორი				
შესრულა			სტადია	ფურცელი / ფურცლები
დირექტორი				

ბეჭდა +16.250 ნიშნული

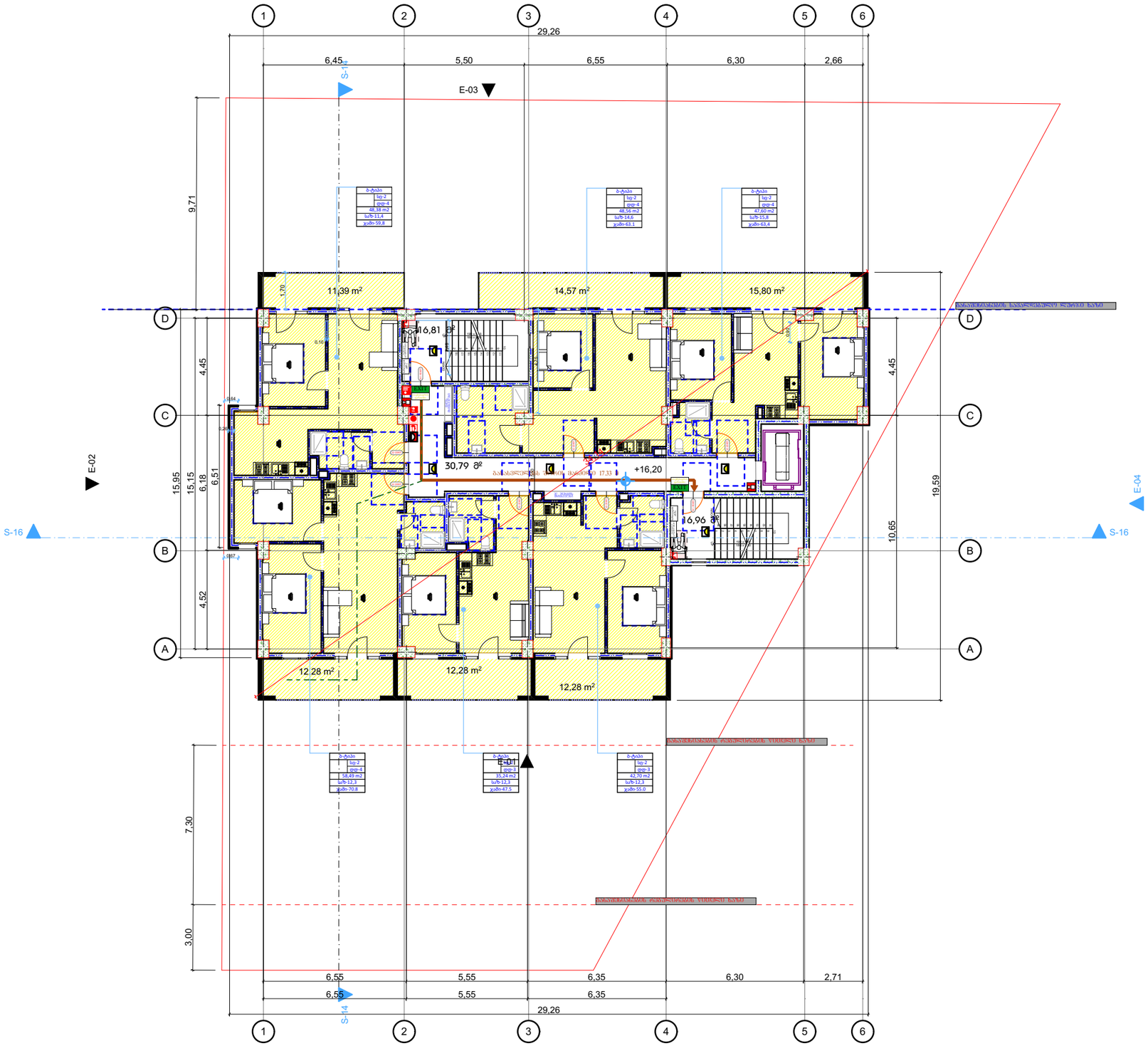

დაკვეთა №	ფორმატი A-3	პირობითი აღნიშვნები	დამკვეთი: "შპს ჰაუსბაუ ჟონსთრაჟშენ" ს/ნ 01019060546	პროექტის სახელწოდება: მრავალბინიანი საცხოვრებელი სახლი			პროექტის სტატუსი	ბეჭდები
არქიტექტურული ნაწილი							მაშტაბი: 1:200	ნახაზი: +16.250 ნიშნული
შ ე ნ ი შ ვ ნ ე ბ ი: წითელი ხაზი იხილეთ გენ-გეგმაზე			მისამართი: ქალაქი თბილისი , სოფელი დიღომი, დავარის ქუჩა N 4 ს/კ 01.72.14.035.183	არქიტექტორი				
				შეასრულა			სტადია	ფურცელი / ფურცლები
				დირექტორი				

გეგმა +19.600 ნიშნული

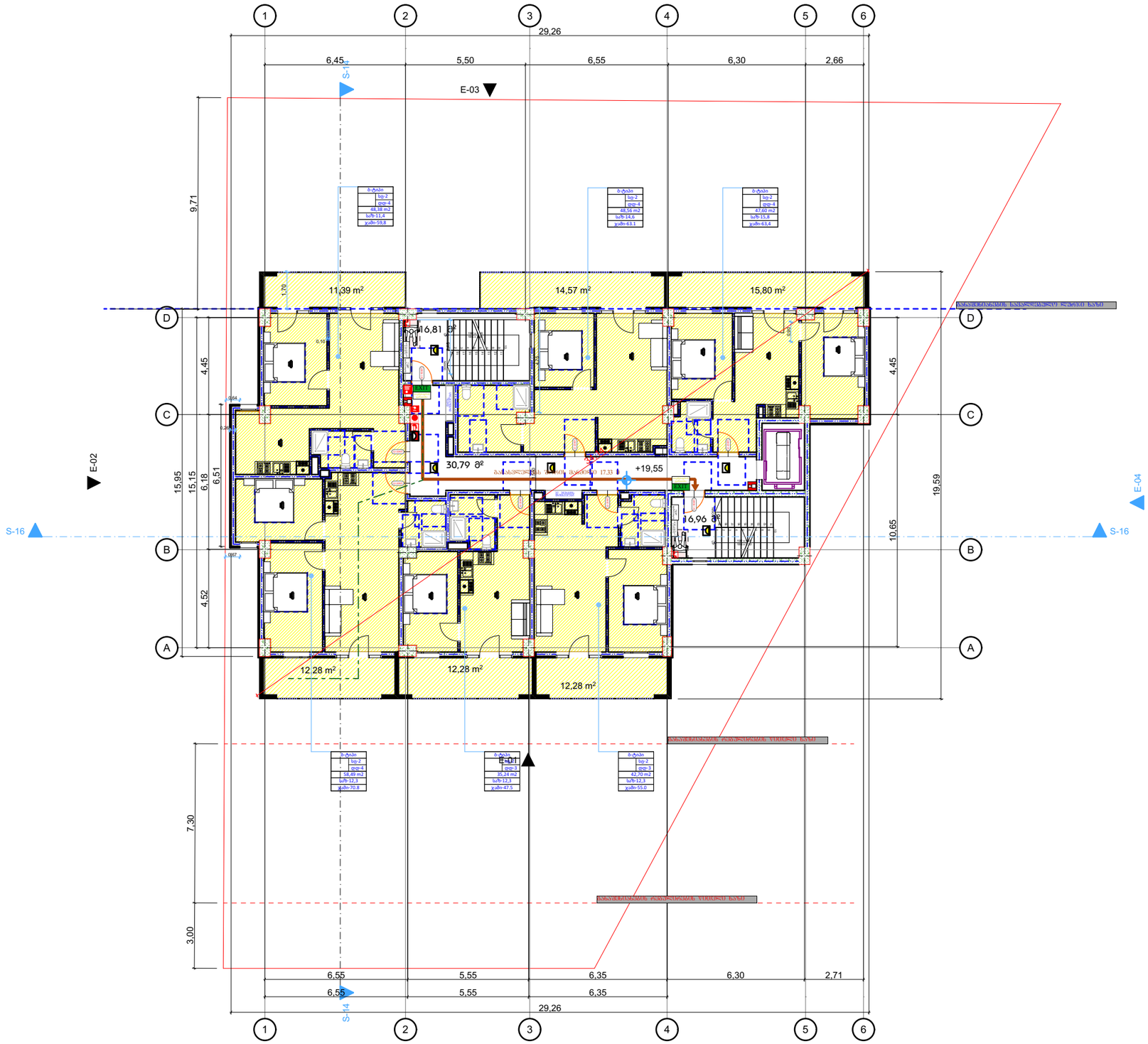

დაკვეთა №	ფორმატი A-3	პირობითი აღნიშვნები	დამკვეთი: "შპს ჰაუსბაუ ჟონსთარაძშენ" ს/ნ 01019060546	პროექტის სახელწოდება: მრავალბინიანი საცხოვრებელი სახლი		პროექტის სტატუსი	გეგმები
არქიტექტურული ნაწილი			მისამართი: ქალაქი თბილისი , სოფელი დიღომი, დავარის ჟუჩა N 4	არქიტექტორი		მაშტაბი: 1:200	ნახაზი: +19.600 ნიშნული
შ ე ნ ო შ ვ ე ბ ი: წითელი ხაზი იხილეთ გენ-გეგმაზე			ს/კ 01.72.14.035.183	შეასრულა		სტადია	ფურცელი / ფურცლები
				დირექტორი			

გეგმა +22.950 ნიშნული

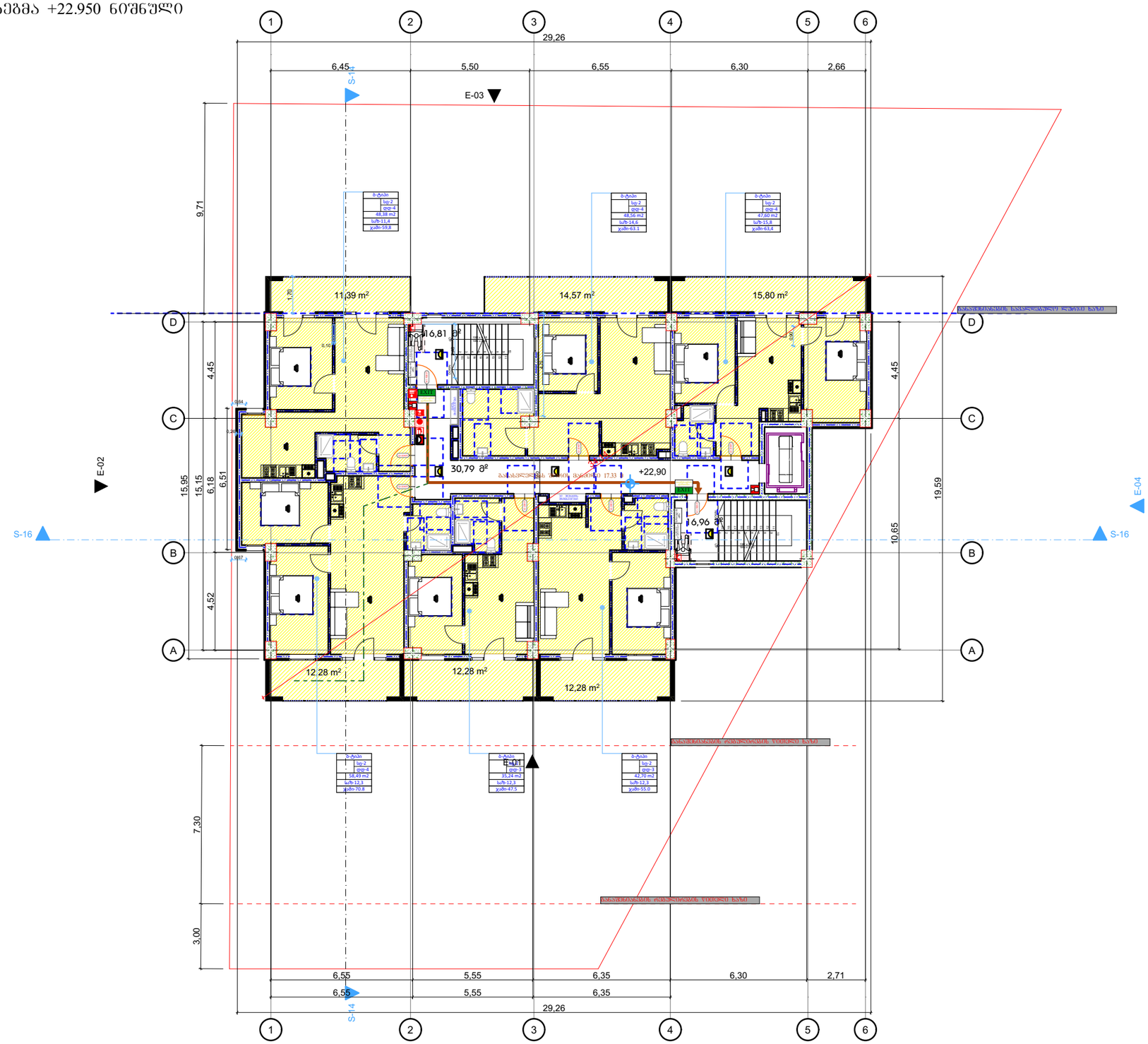

დაკვეთა №	ფორმატი A-3	პიროგითი აღნიშვნები	დამკვეთი: "შპს ჰაუსბაუ ქონსთრაქშენ" ს/ნ 01019060546	პროექტის სახელწოდება: მრავალბინიანი საცხოვრებელი სახლი			პროექტის სტატუსი	გეგმები
არქიტექტურული ნაწილი			მისამართი: ქალაქი თბილისი , სოფელი დიღომი, დავარის ქუჩა N 4 ს/კ 01.72.14.035.183	არქიტექტორი			მაშტაბი: 1:200	ნახაზი: +22.950 ნიშნული
შ ე ნ ი შ ვ ნ ე ბ ი: წითელი ხაზი იხილეთ გენ-გეგმაზე				შეასრულა			სტადია	ფურცელი / ფურცლები
				დირექტორი				

ҚҰЖАТ ЖАЙЫ: ЖОБАЛЫҚ ЖҰМЫСТАРЫНЫҢ ҚҰРАМЫ	ПАРАҚТАРДЫҢ САНЫ **A-3**	ҚҰЖАТ №
ЖОБАЛЫҚ-СМЕТАЛЫҚ ҚҰЖАТТАМА		
ТАПСЫРЫС БЕРУШІ: ТҮЙІНСІЗ ЖАУАПКЕРШІЛІКТІ ШЕКТЕУЛІ СЕРІКТЕСТІГІ		
ЖОБАЛАУШЫ: "ҒАЗЫЗ ЗАҢҒАР ДӨҢГЕЛОҢДАСТЫРУ" ЖШС 010190605446	ЖОБАЛЫҚ ҚҰЖАТТАМАНЫҢ ДАЙЫНДАЛҒАНЫ ТУРАЛЫ КУӘЛІК: ҚАЗАҚСТАН РЕСПУБЛИКАСЫ, ҚЫЗЫЛОРДА ОБЛЫСЫ, ҚЫЗЫЛОРДА ҚАЛАСЫ N 4 ЖТ 01.72.14.035.183	
ЖОБАЛЫҚ ҚҰЖАТТАМАНЫ ДАЙЫНДАҒАН ТҰЛҒАЛАР:		
ЖОБАЛЫҚ ҚҰЖАТТАМАНЫҢ ТҮРІ: ЖОБАЛЫҚ-СМЕТАЛЫҚ ҚҰЖАТТАМА

გზა-კიბეებისა და ლიფტის დეტალური ნახაზი

±0.00 | +2.800 | +6.200 | +9.550 | +12.900
+16.250 | +19.600 | +22.950

გზა-კიბე 2

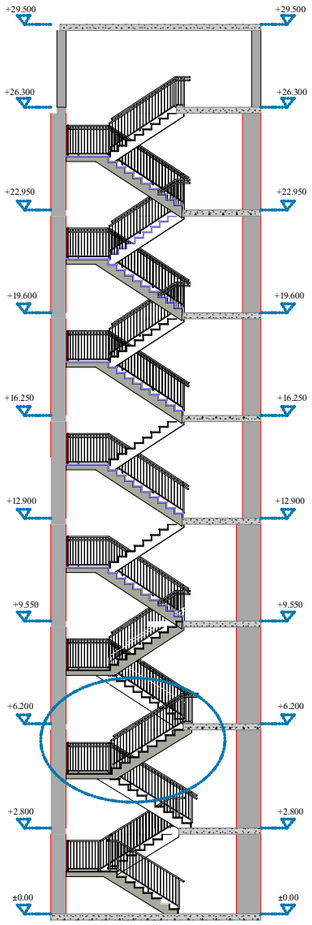

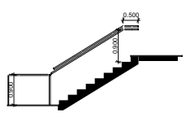

გზა-კიბე 1

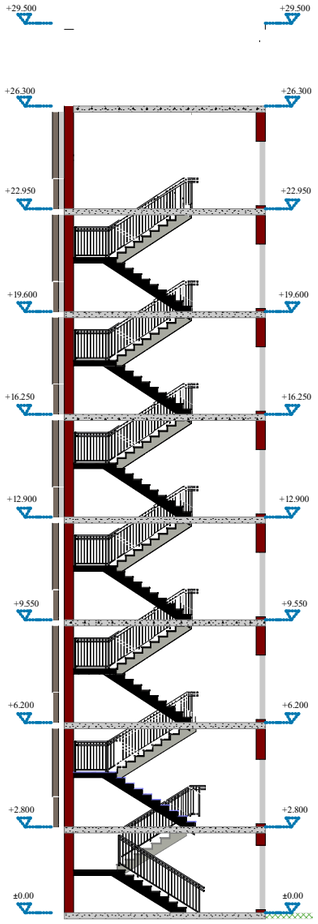

ლიფტი

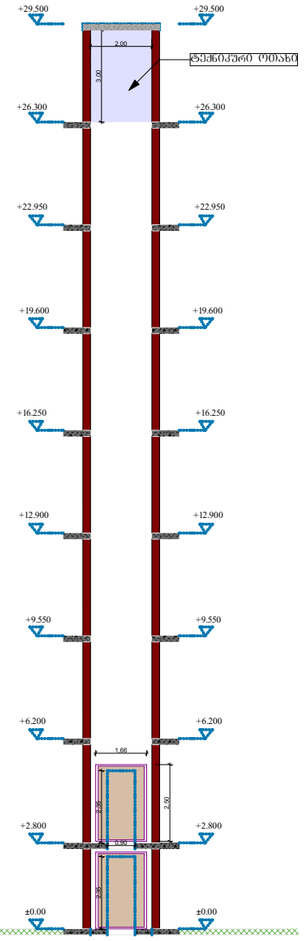

დაკვეთა №	ფორმატი A-3	პირობითი აღნიშვნები	დამკვეთი: "შპს ჰაუსბაუ ჟონსთრაჟშენ" ს/ნ 01019060546	პროექტის სახელწოდება: მრავალბინიანი საცხოვრებელი სახლი		პროექტის სტატუსი	გებმები
არქიტექტურული ნაწილი			მისამართი: ქალაქი თბილისი , სოფელი დიღომი, დავარის ქუჩა N 4 ს/კ 01.72.14.035.183	არქიტექტორი		მაშტაბი: 1:200	ნახაზი: გზა-კიბეებისა და ლიფტის დეტალური ნახაზი
შ ე ნ ი შ ვ ნ ე ბ ი: წითელი ხაზი იხილეთ გენ-გეგმაზე				შესრულა		სტადია	ფურცელი / ფურცლები
				დირექტორი			

მოსატრიალებელი და თავისუფალი სივრცის დეტალი

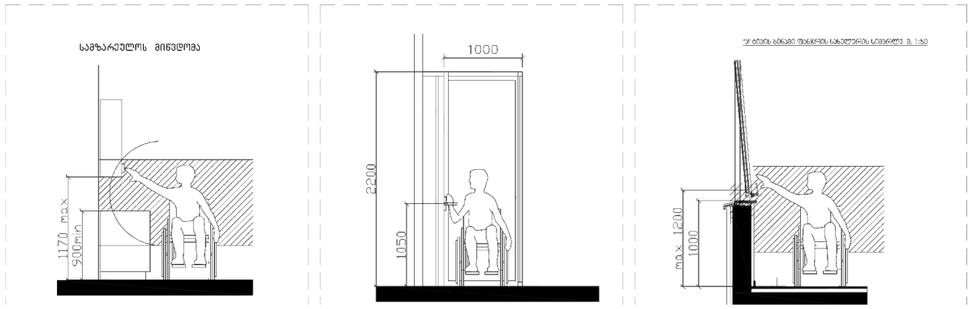

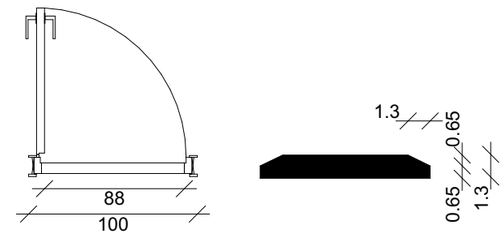

შენიშვნა :

კარის ზედაპირი უნდა იყოს გლუვი მინიმუმ 250 მმ-ის სახელურებზე , ჩამოსაწევი სახელურები , საკეტები, რაზები და მისაწვდომი კარის სხვა სამართავები ისეთი ფორმის იქნება , რომ აღვილად შეიძლებოდეს ერთი ხელით მოჭიდება და ასამუშავებლად საჭირო არ იქნება მაბრად მოჭიდება , ჭვალება ან მაჯის ტრილაი . დახურული კარის კავეულის ნაწილები და გაღებისთვის განკუთვნილი ძალა შესაბამისობაში იქნება შემდეგთან :

1. წინიდან მისაწვდომობისას ან მიწოლით გაღებადი , არაუმეტეს 66.7 ნიუტონი.
2. ბრუნვითი მოძრაობით გასაღები , არაუმეტეს 315 ნიუტონი სმ.
3. კარის მომხურავები ისე მოეწყობა რომ 90 გრადუსით ღია მდგომარეობიდან 12 გრადუსით გაღებულ მდგომარეობამდე კარის მისახურად საჭირო დრო არაუმცირეს 5 წამი იქნება. კარის ზამბარიანი ანჯამები ისე მოეწყობა , რომ 70 გრადუსით ღია მდგომარეობიდან დახურულ მდგომარეობამდე კარი არაუმცირეს 1.5 წამში გადავა.

ცეცხლმედები კარისგან განსხვავებული კარის მიწოლით ან გამოწევით გაღებისთვის საჭირო ძალა შესაბამისი იქნება შემდეგთან შენობაში განთავსებული ანჯამიანი კარი : არამუეტეს 22.2 ნიუტონი

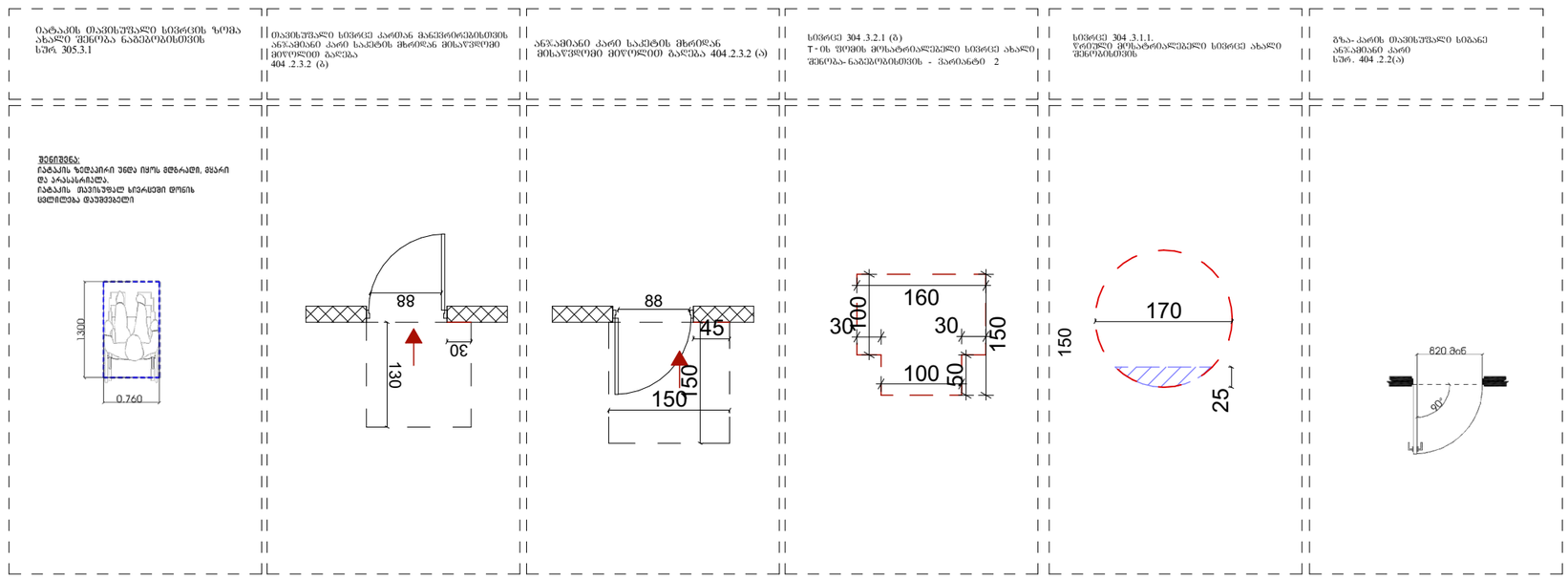

დაკვეთა №	ფორმატი A-3	პირობითი აღნიშვნები	დამკვეთი: "შპს ჰაუსბაუ ქონსთრაქშენ" ა/ნ 01019060546	პროექტის სახელწოდება: მრავალბინიანი საცხოვრებელი სახლი	პროექტის სტატუსი
არქიტექტურული ნაწილი					მაშტაბი: 1:100
შ ე ნ ი შ ვ ნ ე ბ ი: წითელი ხაზი იხილეთ გენ-გეგმაზე			მისამართი: ქალაქი თბილისი , სოფელი დიღომი, დავარის ქუჩა N 4 ს/კ 01.72.14.035.183	არქიტექტორი / შესრულა / დირექტორი	ნახაზი: სტადია / ფურცელი / ფურცლები

ლიფტების დეტალი

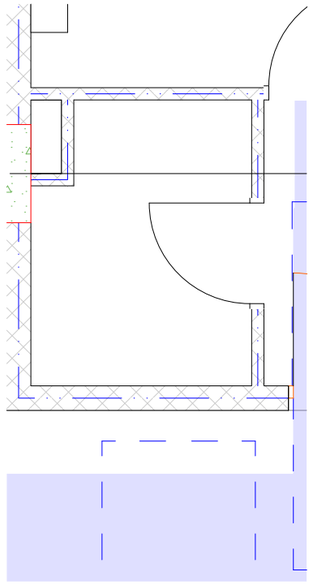

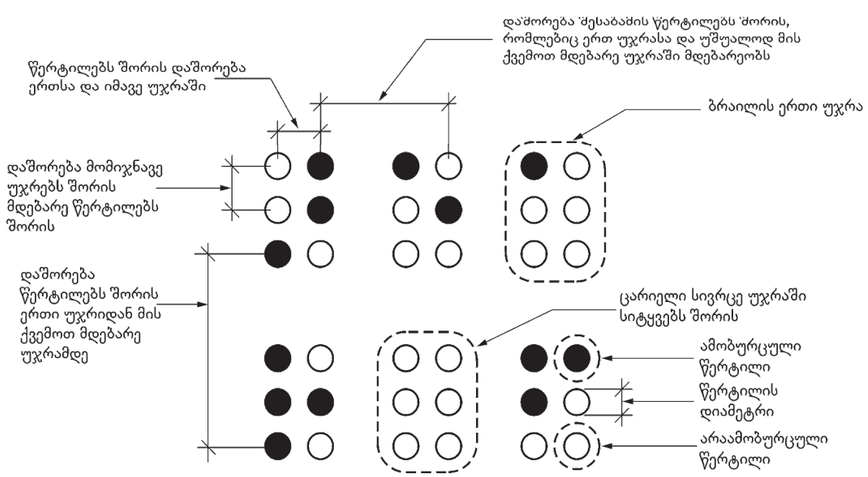

სურათი 703.4.3
ბრაილის გაზომვა

ცხრილი 703.4.3 - ბრაილის ზომები

გაზომვის დიაპაზონი	მინიმალური მმ-ში. მაქსიმალური მმ-ში
წერტილის ფუძის დიამეტრი	1,5 მმ-დან 1,6 მმ-მდე
დაშორება ორ წერტილს შორის ერთსა და იმავე უჯრაში	2,3 მმ-დან 2,5 მმ-მდე
მომიჯნავე უჯრებში მდებარე შესაბამის წერტილებს შორის დაშორება[1]	6,1 მმ-დან 7,6 მმ-მდე
წერტილის სიმაღლე	0,6 მმ-დან 0,9 მმ-ზე
დაშორება შესაბამის წერტილებს შორის ერთი უჯრიდან უშუალოდ ქვემოთ[1]	10,0 მმ-დან 10,2 მმ-მდე

ლიფტის ღილული სიგნალების სიმაღლე
სურ.407.2.2.2(ა)

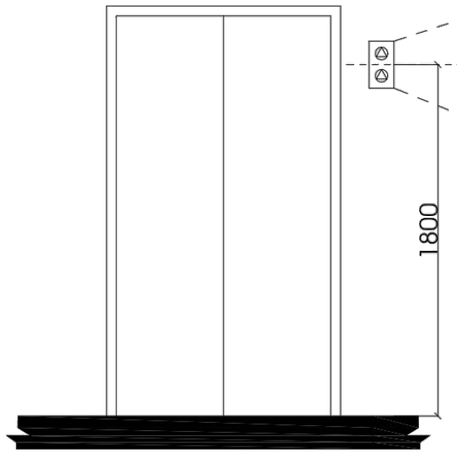

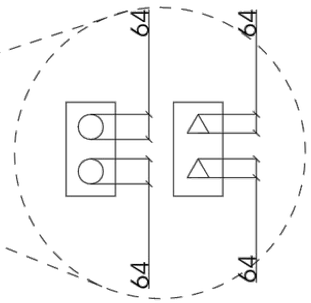

ლიფტის ხილული სიგნალების ზომა

სამართავი ღილაკის ტიპი	ამობურცული ნიშანი	ბრაილის შეტყობინება	თანაფარდობა (გახსნილი რკალები აღნიშნავს გამოყენებულ წერტილებს ბრაილის თითოეულ უჯრაში)
16.0 მმ, 4.8 მმ, 3.0 მმ TYP. BETWEEN ELEMENTS, DOOR OPEN		op"en"	2.0 მმ
REAR/SIDE DOOR OPEN		op"en"	
DOOR CLOSE		close	
REAR/SIDE DOOR CLOSE		close	
MAIN		ma"in"	
ALARM		al"ar"m	
PHONE		ph"one"	
EMERGENCY STOP (WHEN PROVIDED) X on face of octagon is not required to be tactile		"st"op	

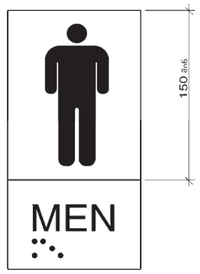

დაკვეთა №	ფორმატი A-3	პირობითი აღნიშვნები	დამკვეთი: "შპს ჰაუსბაუ ჟონსთრაჟშენ" ს/ნ 01019060546	პროექტის სახელწოდება:		პროექტის სტატუსი	
არქიტექტურული ნაწილი						მაშტაბი:	ნახაზი:
შ ე ნ ი შ ვ ნ ე ბ ი: წითელი ხაზი იხილეთ გენგეგმაზე			მისამართი: ქალაქი თბილისი , სოფელი დიღომი, დავითის ქუჩა N 4 ს/კ 01.72.14.035.183	არქიტექტორი			
				შესრულა		სტადია	ფურცელი / ფურცლები
				დირექტორი			

საკომუნიკაციო ელემენტების დეტალი

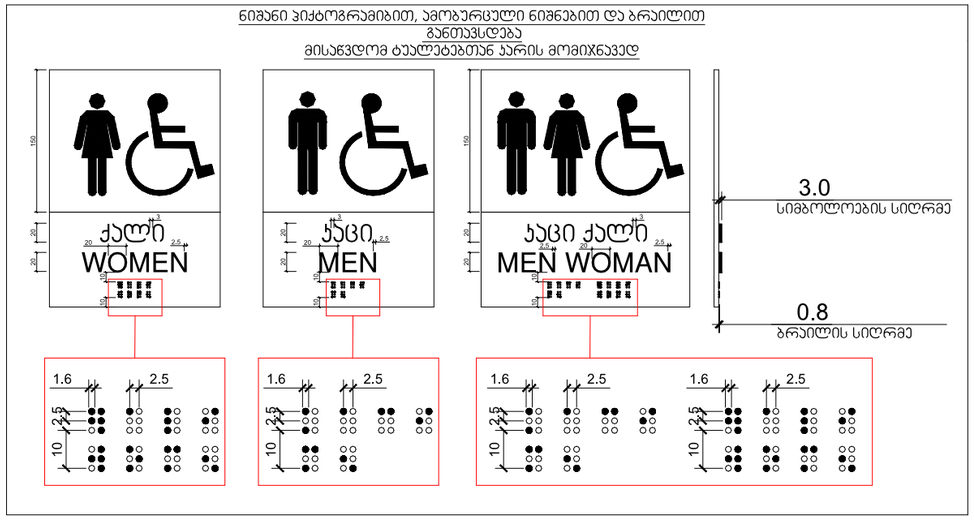

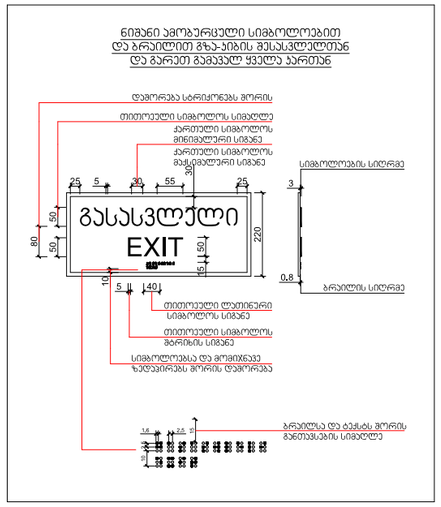

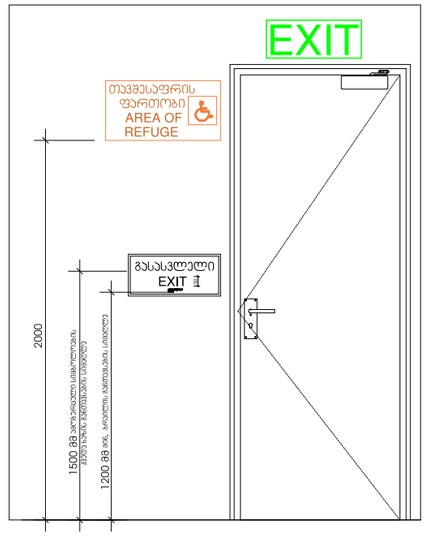

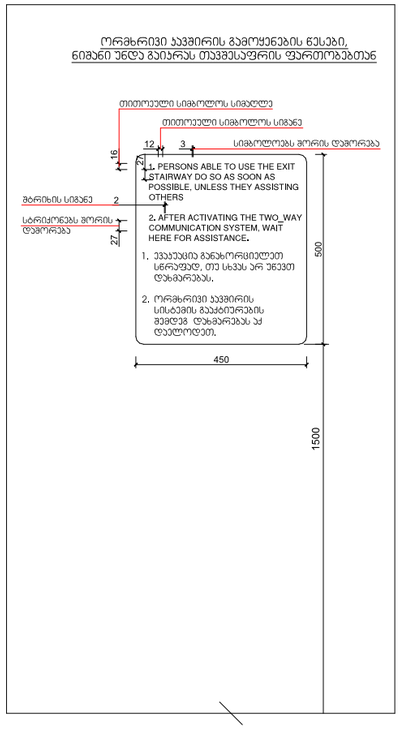

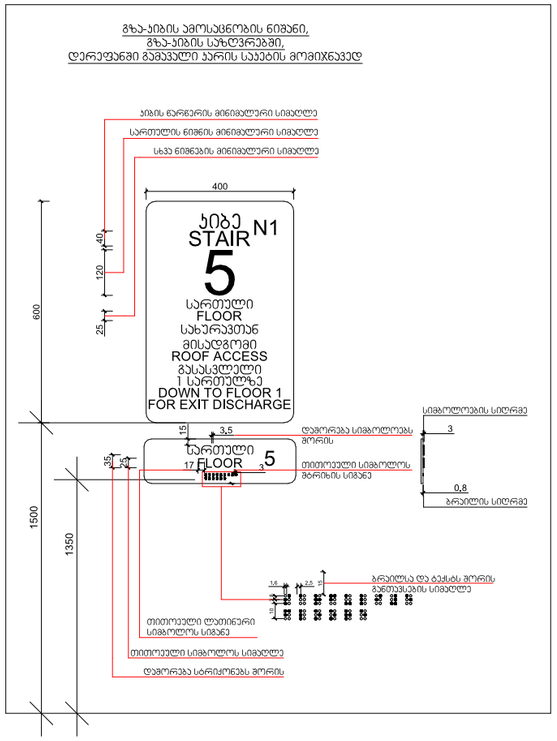

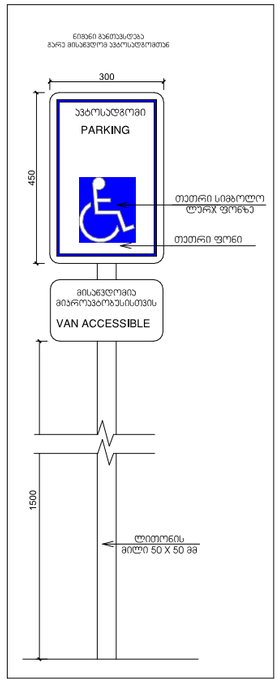

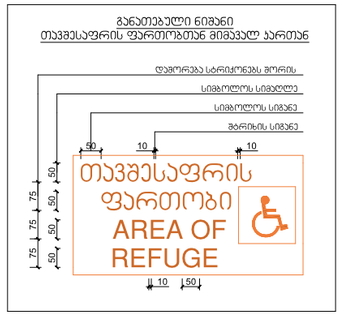

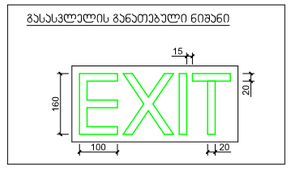

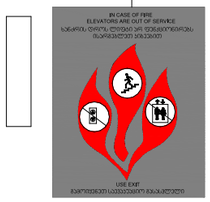

დაკვეთა №	ფორმატი A-3	პირობითი აღნიშვნები	დამკვეთი: "შპს ჰაუსბაუ ქონსთრაქშენ" ს/ნ 01019060546	პროექტის სახელწოდება:	პროექტის სტატუსი
არქიტექტურული ნაწილი					მაშტაბი: ნახაზი:
შ ე ნ ი შ ვ ნ ე ბ ი: წითელი ხაზი იხილეთ გენ-გეგმაზე			მისამართი: ქალაქი თბილისი , სოფელი დიღომი, დავარის ქუჩა N 4 ს/კ 01.72.14.035.183	არქიტექტორი / შეასრულა / დირექტორი	სტადია / ფურცელი / ფურცლები

მისაწვდომი სველი წერტილების განშლის დეტალი

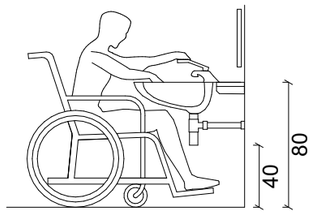

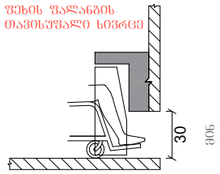

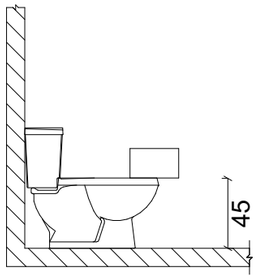

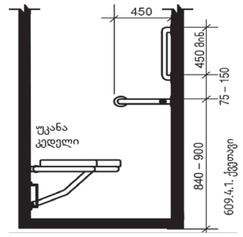

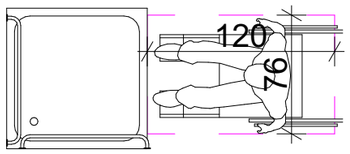

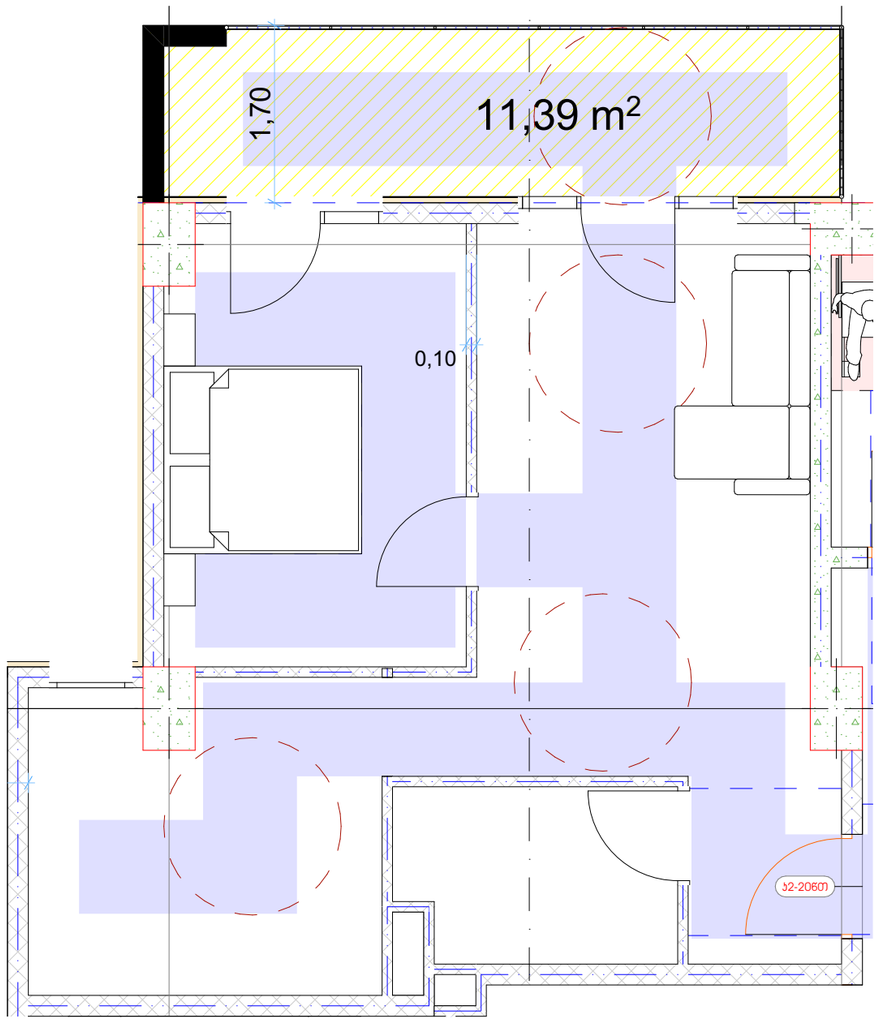

„ა" ტიპის ბინა

ვინაიდან შენობა წარმოადგენს მრავალბინიანი საცხოვრებელ სახლს და საცხოვრებელი ერთეულების რაოდენობის 2% წარმოადგენს "ა" ტიპის ერთეულებს ქვეთავი 1103-ის შესაბამისად კერძოდ პროექტში გათვალისწინებული 42 ბინიდან 1 ბინა იქნება "ა" ტიპის.

დაკვეთა №	ფორმატი A-3	პირობითი აღნიშვნები	დამკვეთი: "შპს ჰაუსბაუ ჟონსთრაჟშენ" ს/ნ 01019060546	პროექტის სახელწოდება:		პროექტის სტატუსი	
არქიტექტურული ნაწილი						მაშტაბი:	ნახაზი:
შ ე ნ ო შ ვ ნ ე ბ ი: წითელი ხაზი იხილეთ გენ-გეგმაზე			მისამართი: ქალაქი თბილისი , სოფელი დიდომი, დავარის ქუჩა N 4 ს/კ 01.72.14.035.183	არქიტექტორი			
				შეასრულა		სტადია	ფურცელი / ფურცლები
				დირექტორი			

მისაწვდომი პარკინგის დეტალი

გარე ტერიტორიის მოწყობის დროს გათვალისწინებული
იქნას ბორდიულის პანდუსების სწორად მოწყობის ნორმები

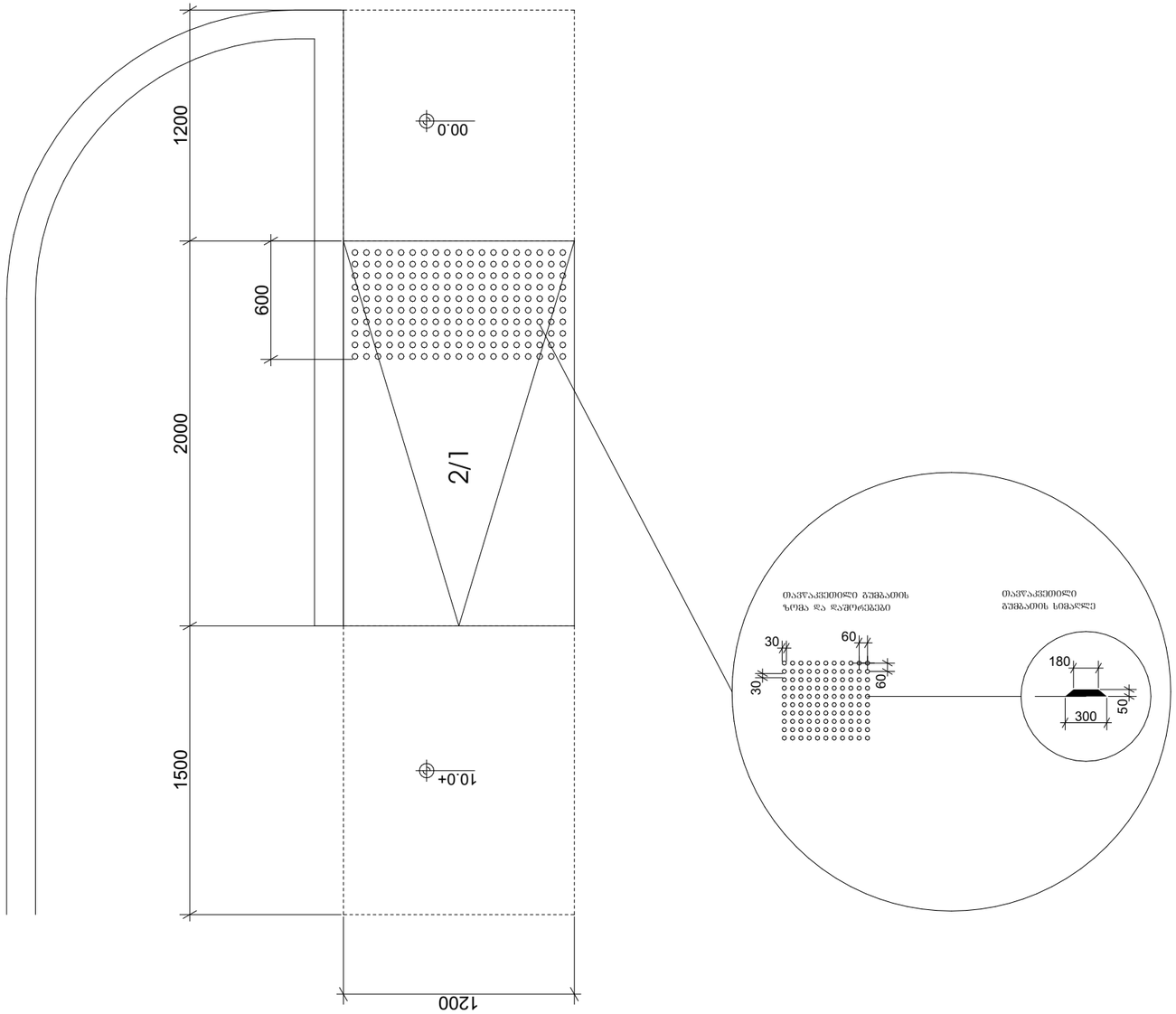

ნიშანი განთავსდება
გარე მისაწვდომ ავტოსადგომთან



ნიშანი განთავსდება
შიგა მისაწვდომ ავტოსადგომთან

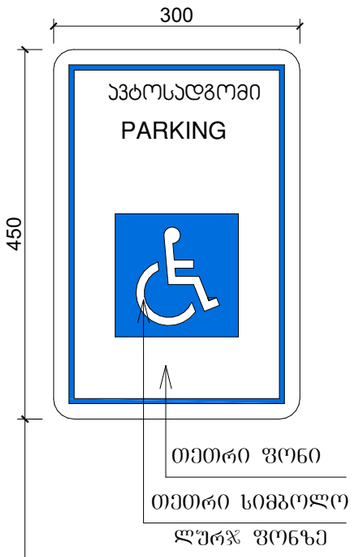

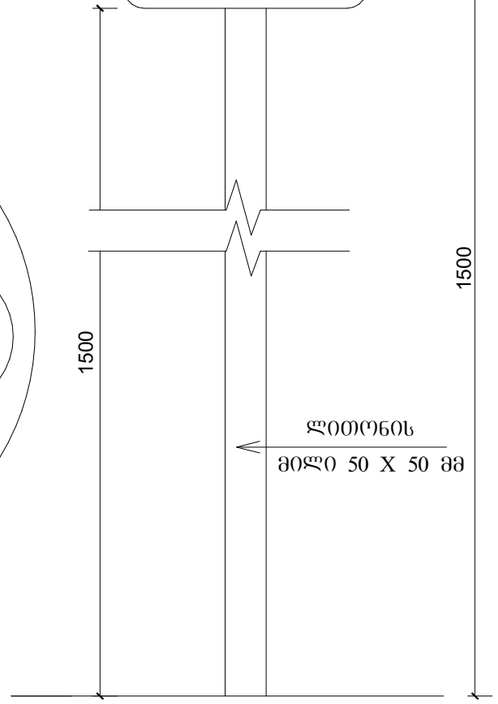

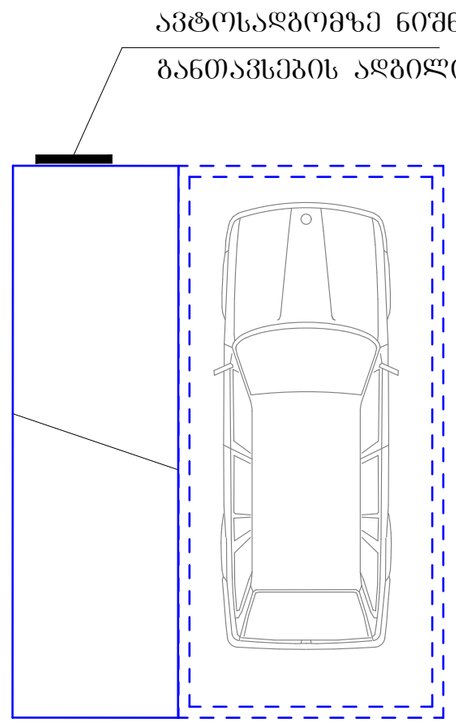

დაკვეთა №	ფორმატი A-3	პირობითი აღნიშვნები	დამკვეთი: "შპს ჰაუსბაუ ჟონსთრაჟშენ" ს/ნ 01019060546	პროექტის სახელწოდება:		პროექტის სტატუსი	
არქიტექტურული ნაწილი			მისამართი: ქალაქი თბილისი , სოფელი დიღომი, დავარის ქუჩა N 4 ს/კ 01.72.14.035.183	არქიტექტორი		მაშტაბი:	ნახაზი:
შ ე ნ ი შ ვ ნ ე ბ ი: წითელი ხაზი იხილეთ გენ-გეგმაზე				შესრულა		სტადია	ფურცელი / ფურცლები
				დირექტორი			