# ჭრილი 1 - 1

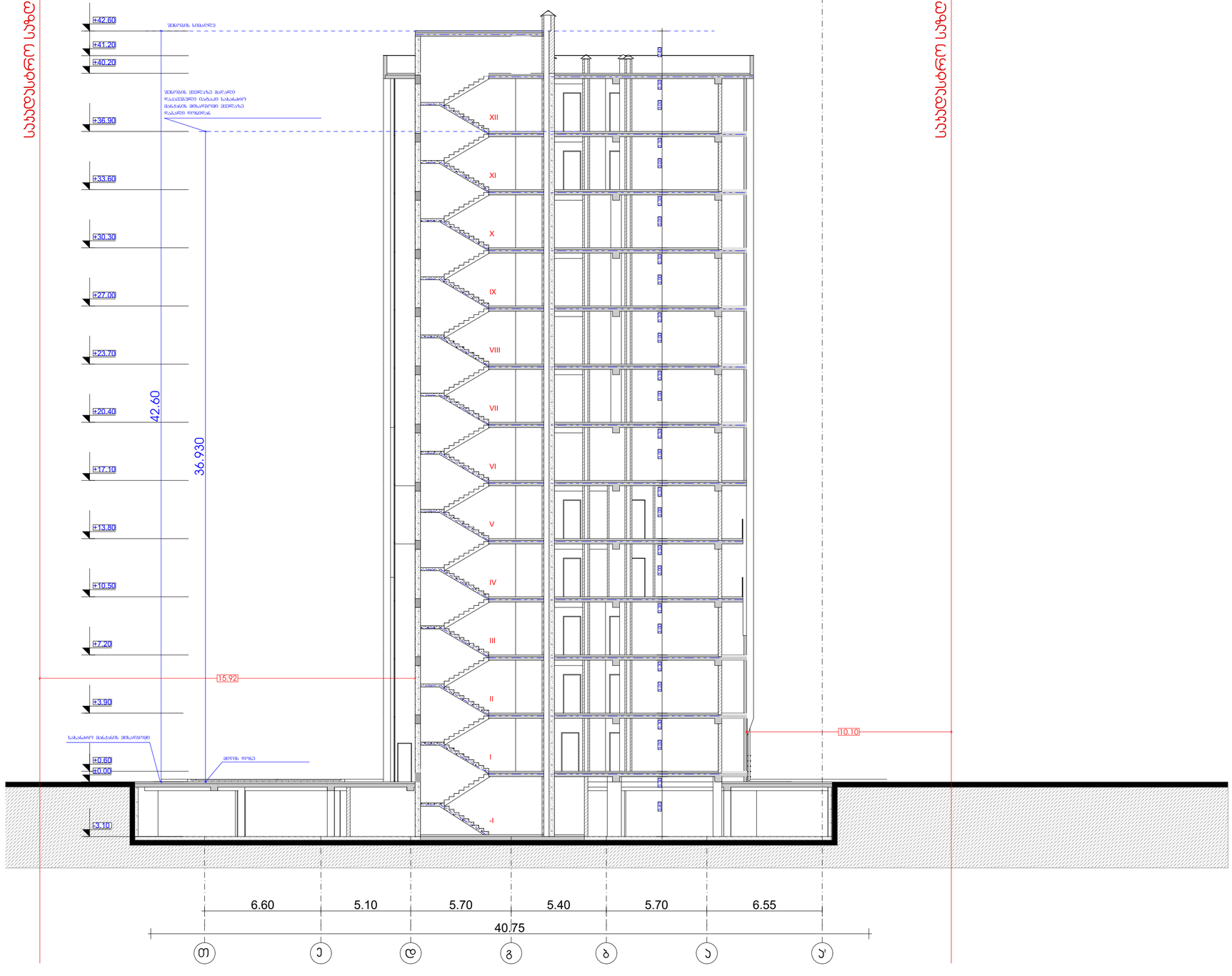


# მრავალბინიანი საცხოვრებელი სახლი

## ექსპლიკაცია

| გამოყენებული პირობითი აღნიშვნები | |
|---|---|
| | საპროექტო საზღვარი |
| -3.30 | ნიშნული გეგმაზე |
| 1 | ჭრილის ხაზი |
| | ეტლის ცენტრმდებარობის ხარისხი 1 საათი |
| | ეტლის ცენტრმდებარობის ხარისხი 2 საათი |
| | გასასვლელამდე საშუალი მანძილი |
| | მისაბრძანი სალაბეზე |
| +3.900 / +3.800 | ნიშნული ჭრილზე, ფასადზე |
| | გაძლიერებული ბეტონის სართულებრივი ქვეშენაგები 2 სთ-იანი ხანძარმედეგობით (სვეტი, კოჯი, დიაფრაგმა, გადახერვის ფილა |
| | ბეტონის ბლოკის 200 იანი კედელი |
| | ბეტონის ბლოკის 100 იანი კედელი |
| | შახტის აღმნიშვნელი |
| 1 | ღერძის ხაზი |
| L=11.8 m 10% | პანდუსის ქანობის მაჩვენებელი |
| | სავაჭრო დაკავებულობა (ს3) |
| | საცხოვრებელი დაკავებულობა (ს3-2) |
| | სასაწყობო დაკავებულობა (ს6-2) |
| | წარმოსახვითი ხაზი |

ნახაზის დასახელება

ჭრილი 1-1

დამკვეთი

შპს "საქართველო-ისრაელის ბიზნეს ჯგუფი"

პროექტი:

მრავალბინიანი საცხოვრებელი სახლი
ქ. თბილისი, მუხიანის საცხოვრებელი რაიონის მიმდებარედ

| | | | |
|---|---|---|---|
| SEAL: | მთავარი: | ხელმძღვანე: | |
| | პ. ალმაზიშვილი | | |
| | თარიღი: | 25.01.2024 | |
| | მასშტაბი: | SHEET NO: | |
| ნახაზის ნომ: | ფორმატი: A2 | რევიზია: | სპეცი: ს.პ |

# ჭრილი 2 - 2

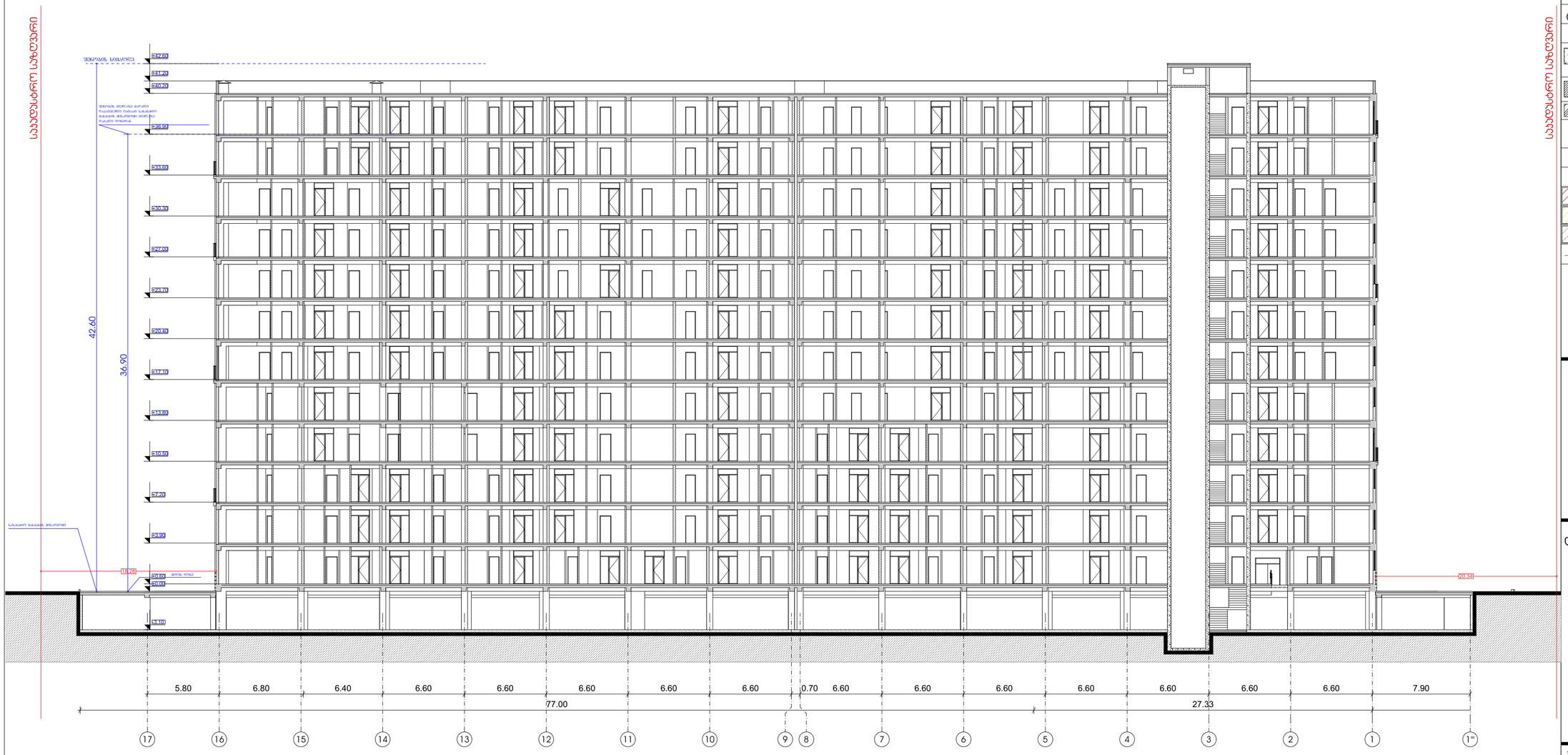
საპროექტო საბაგირო მავთული
საპროექტო ობიექტის ზედაპირი
საბაგირო მოძრავი მატარებლის ტრასა
საბაგირო მოძრავი მატარებლის ტრასის ზედაპირი
საბაგირო ბაგირის მიმართული
საბაგირო ბოძები
საბაგირო სადგური
საბაგირო ბაგირის მიმართული
საბაგირო მავთული

# ჭრილი 3 - 3

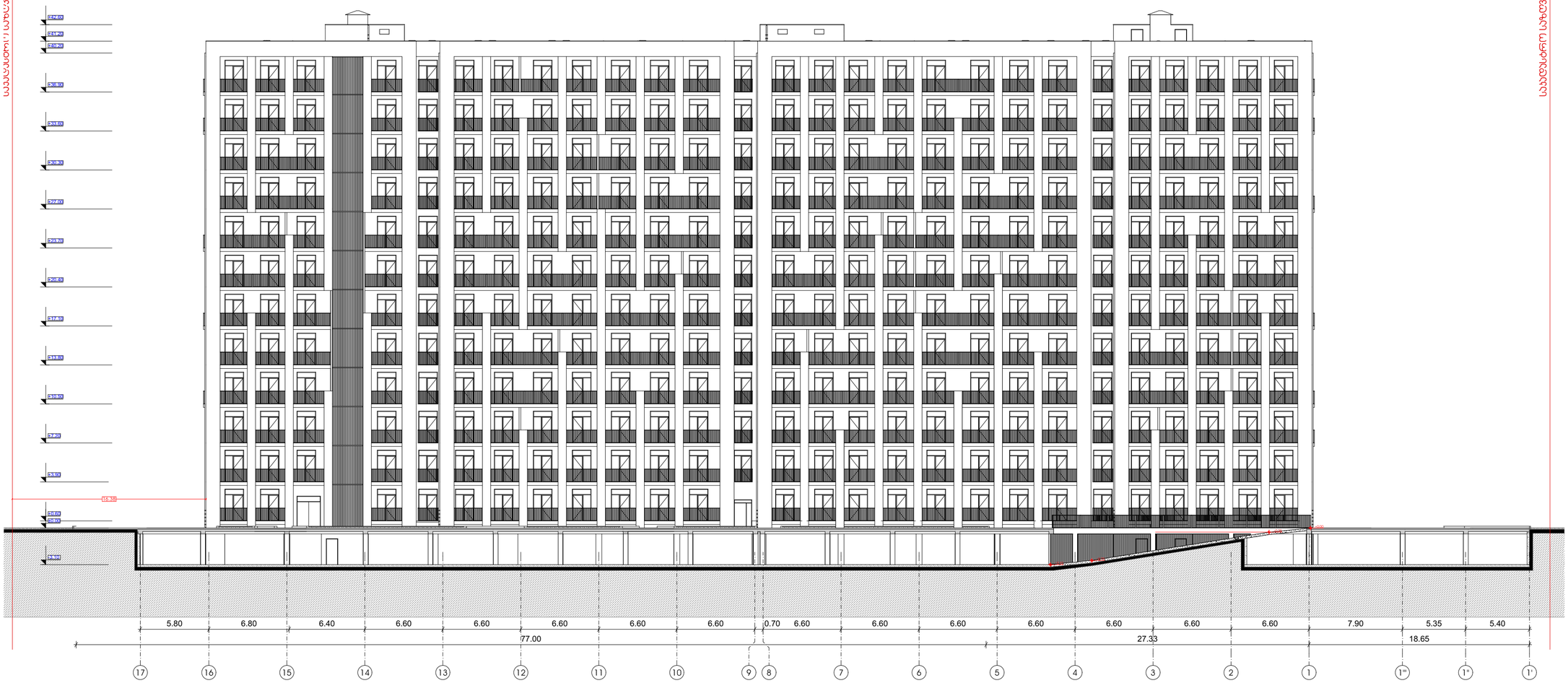


საპროექტო ნიშნული

საპროექტო ნიშნული

## მრავალბინიანი საცხოვრებელი სახლი

### ექსპლიკაცია

| გამოყენებული პირობითი აღნიშვნები | |
|---|---|
| | საკადასტრო საზღვარი |
| -3.30 | ნიშნული გეგმაზე |
| 1 | ჭრილის ხაზი |
| | პედლის ცვლილებადობის ხარისხი 1 საათი |
| | პედლის ცვლილებადობის ხარისხი 2 საათი |
| | გასასვლელამდე საშუალი მანძილი |
| | მისაბმელი სალაბეზე |
| +3.900 ±3.800 | ნიშნული ჭრილზე, ფასადზე |
| | გაცლილებული ბეტონის სარეაბილიტაციო ღონისძიება 2 სთ-იანი ხანძარმედეგობით (სვეტი, პოჯი, დიაფრაგმა, გადახურვის ფილა |
| | ბეტონის ბლოკის 200 იანი კედელი |
| | ბეტონის ბლოკის 100 იანი კედელი |
| | შახტის აღმნიშვნელი |
| 1 | ღერძის ხაზი |
| L=11.8 m 10% | პანდუსის ქანობის მაჩვენებელი |
| | სავარო დაბავებულობა (ს3) |
| | საცხოვრებელი დაბავებულობა (ს3-2) |
| | სასაწყობო დაბავებულობა (ს6-2) |
| | წარმოსახვითი ხაზი |

ნახაზის დასახელება

ჭრილი 3-3

დამკვეთი

შპს "საქართველო-ისრაელის ბიზნეს ჯგუფი"

პროექტი:

მრავალბინიანი საცხოვრებელი სახლი
ქ. თბილისი, მეხიანის საცხოვრებელი რაიონის მიმდებარედ

| | | |
|---|---|---|
| SEAL: | მეპროექტე: | ხელმძღვანე: |
| | ა. ასოციაციის | |
| | თარიღი: | 25.01.2024 |
| | მასშტაბი: | SHEET NO: |
| ნახაზის ნომ: | ფორმატი: A2 | რევიზია: |
| | | სტადია: ს.პ |

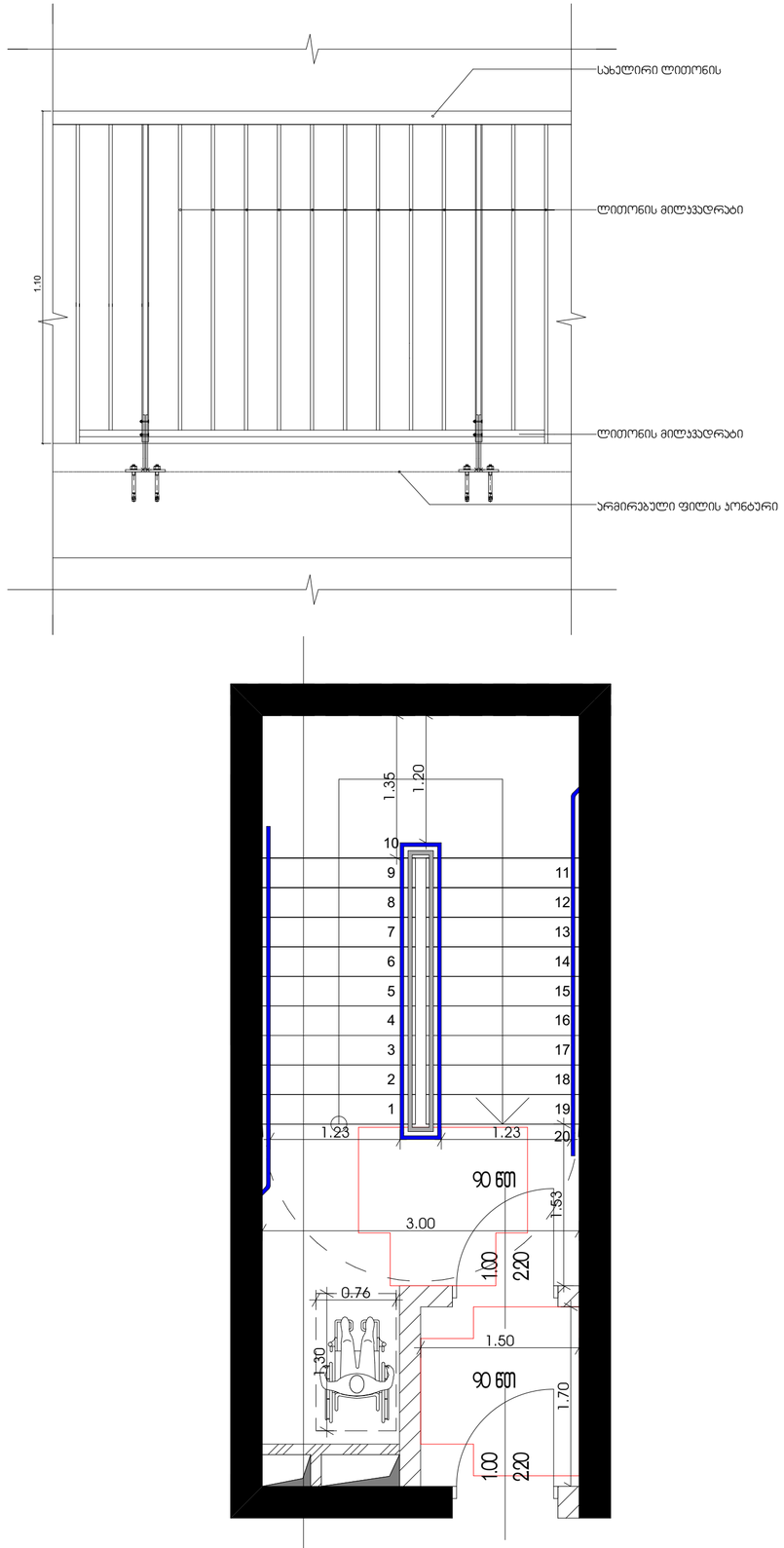


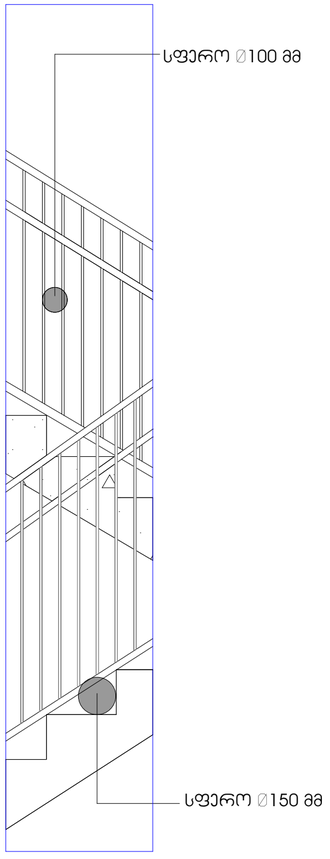


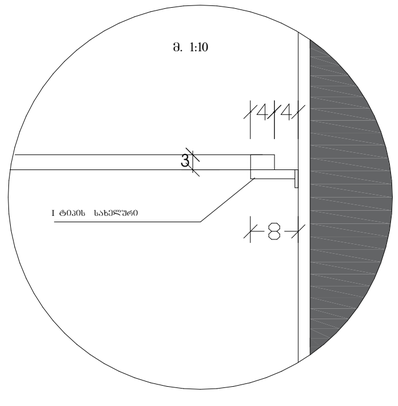


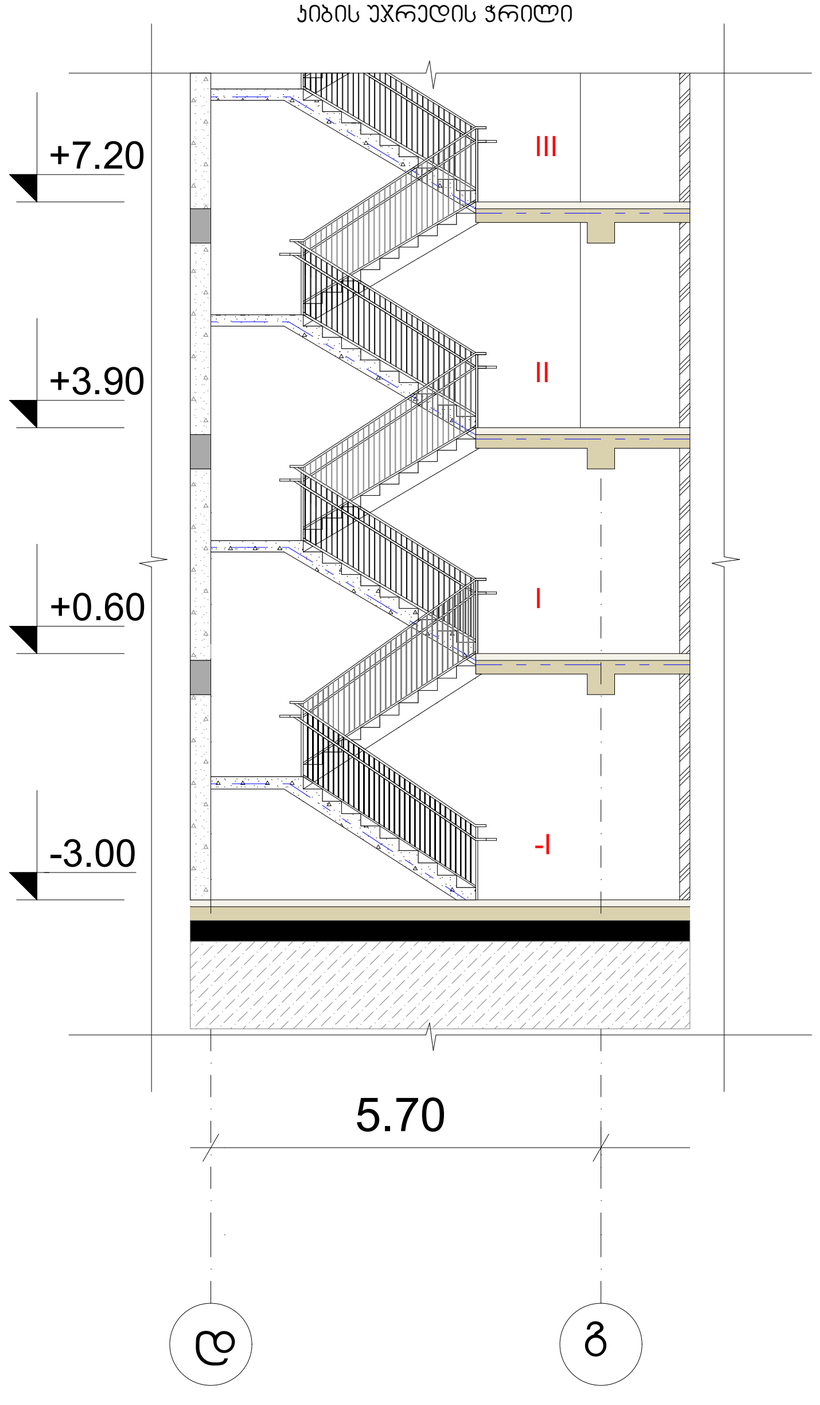


# მრავალბინიანი საცხოვრებელი სახლი

## ექსპლიკაცია

| გამოყენებული პირობითი აღნიშვნები | |
|---|---|
| | საკადასტრო საზღვარი |
| -3.30 | ნიშნული გეგმაზე |
| 1 | ჭრილის ხაზი |
| | კედლის ცეცხლმედეგობის ხარისხი 1 საათი |
| | კედლის ცეცხლმედეგობის ხარისხი 2 საათი |
| | გასასვლელამდე საკლი მანძილი |
| | მისაწვდომი სანდუსი |
| +3.900 / +3.600 | ნიშნული ჭრილზე, ფასადზე |
| | გაჯლიერებული ბეტონის სტრუქტურული ელემენტები 2 სთ-იანი ხანძარმედეგობით (სვეტი, კოჭი, დიაფრაგმა, გადახურვის ფილა |
| | ბეტონის ბლოკის 200 იანი კედელი |
| | ბეტონის ბლოკის 100 იანი კედელი |
| | შახტის აღმავლობელი |
| 1 | ღერძის ხაზი |
| L=11.8 m 10% | პანდუსის ქანობის მაჩვენებელი |
| | სავარჯიშო დაბავშვებულობა (ს3) |
| | საცხოვრებელი დაბავშვებულობა (ს3-2) |
| | სასაწყობო დაბავშვებულობა (ს6-2) |
| | წარმოსახვითი ხაზი |

ნახაზის დასახელება

დეტალები

დამკვეთი

შპს "საქართველო-ისრაელის ბიზნეს ჯგუფი"

პროექტი:

მრავალბინიანი საცხოვრებელი სახლი
ქ. თბილისი, მუხიანის საცხოვრებელი რაიონის მიმდებარედ

| | | | |
|---|---|---|---|
| SEAL: | შემსრულა: | ხელმძღვანე: | |
| | ა. ლომსაძე | | |
| | თარიღი: | 25.01.2024 | |
| | შემოწმა: | SHEET NO: | |
| ნახაზის ნომ: | ფორმატი: A2 | რევიზია: | სკალა: ს.ა |