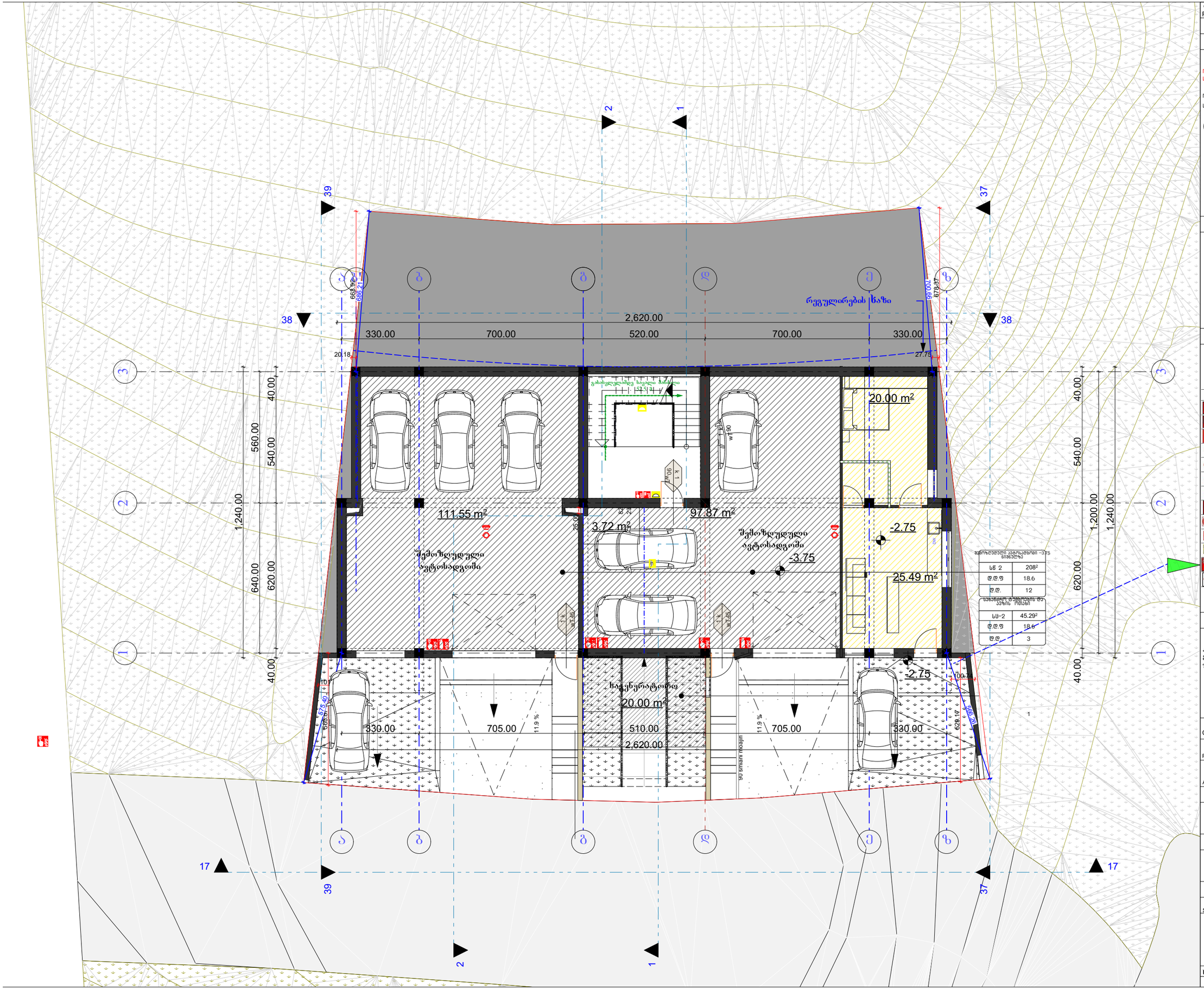

ფორმატი PAPER SIZE	A - 3
პროექტის № PROJECT #	

პირობითი ნიშნები

საპროექტო ტერიტორიის საზღვარი

არსებული შენობები

ღერძის ხაზი

სახურავის დახრის მიმართულება

წყალშემკრები

ექსპლიკაცია

ტექნიკური მონაცემები

სიმბოლოს სახელწოდება
ხელის ცეცხლმაქრი
სახანძრო მილდგარი
ორმხრივი ჰავშირის სისტემა
ჰვამლზე მორეკვირე მაუწყებელი
ჰვამლის აგტომატური ალმომჩენი
აგტოსამხეფი
ალტერნატიული აგტომატური ცეცხლქრობის სისტემა
სახანძრო განგაშის ღილაკი
დამჰავებელთა შეტყობინების სისტემა (სახანძრო სიგნალიზაცია)
ავარიული განათება
საავარიო განათება
სახანძრო მისაერთებელი
სახანძრო ჰიდრანტი

შენიშვნები	NOTES

ავტოსადგომის იატაკის ზედაპირი იქნება ბეტონის ან მსგავსი არაწვადი მასალის, რომელსაც არ ექნება შეწოვის უნარი

დამკვეთი CLIENT	ბეჟან გიორგაძე
პროექტი PROJECT	მრავალბინიანი საცხოვრებელი სახლი
მის: ADDRESS	

თანამდებობა	გვარი	ხელმოწერა
პრ. ავტორი	ჯ.ჯინჯიხაძე	
შეასრულა		

არქიტექტურული ნაწილი	
მაშტაბი SCALE	თარიღი DATE OF ISSUE
1:100	ნახაზი DRVG. მიწისქვეშა სართული

სტადია STAGE	ფურც. PAGES	სულ ALL
პროექტი	ა - 22	ა - 23

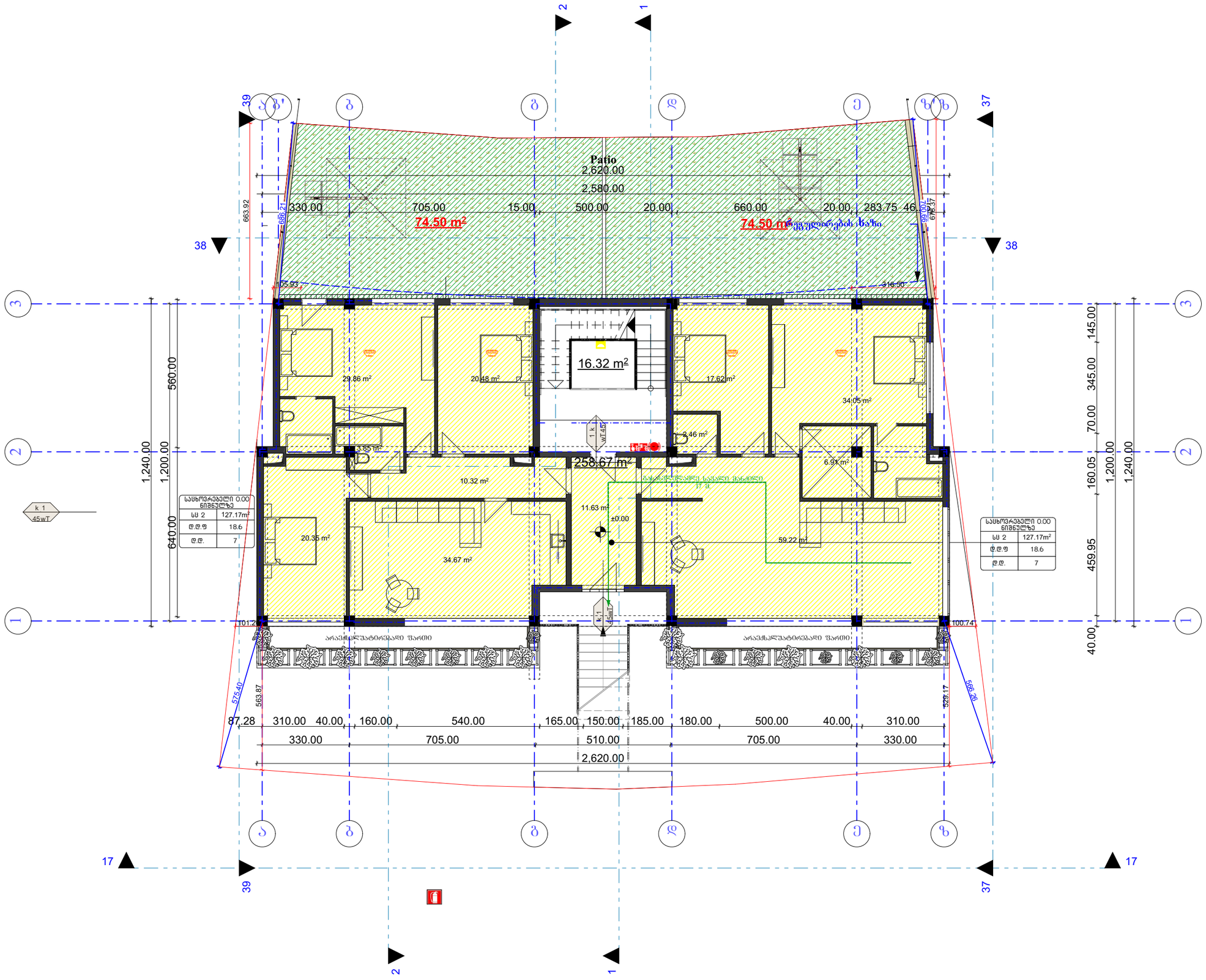

საცხოვრებელი 0.00 ნიშნულზე	
სს 2	127.17m²
დ.დ.ფ	18.6
დ.დ.	7

საცხოვრებელი 0.00 ნიშნულზე	
სს 2	127.17m²
დ.დ.ფ	18.6
დ.დ.	7

ფორმატი PAPER SIZE		პროექტის № PROJECT #
A - 3		

პირობითი ნიშნები

- საპროექტო ტერიტორიის საზღვარი
- არსებული შენობები
- ღერძის ხაზი
- სახურავის დახრის მიმართულება
- წყალშემკრები

ექსპლიკაცია

ტექნიკური მონაცემები

სიმბოლოს სახელწოდება

- ხელის ცეცხლმაქრი
- სახანძრო მილდგარი
- ორმხრივი ჰავშირის სისტემა
- ჰვამლზე მორეკვირე მაუწყებელი
- ჰვამლის ავტომატური ალმომჩენი
- ავტოსამხეფი
- ალტერნატიული ავტომატური ცეცხლქრობის სისტემა
- სახანძრო განგაშის ღილაკი
- დამჰავებელთა შეტყობინების სისტემა (სახანძრო სიგნალიზაცია)
- ავარიული განათება
- საავარიო განათება
- სახანძრო მისაერთებელი
- სახანძრო ჰიდრანტი

შენიშვნები NOTES

ავტოსადგომის იატაკის ზედაპირი იქნება ბეტონის ან მსგავსი არაწვადი მასალის, რომელსაც არ ექნება შეწოვის უნარი

დამკვეთი CLIENT	ბეჟან გიორგაძე
პროექტი PROJECT	მრავალბინიანი საცხოვრებელი სახლი
მის: ADDRESS	

თანამდებობა	გვარი	ხელმოწერა
პრ. ავტორი	ჯ.ჯინჯიხაძე	
შეასრულა		

არქიტექტურული ნაწილი

მაშტაბი SCALE	თარიღი DATE OF ISSUE
1:100	ნახაზი DRVG. I სართული

სტადია STAGE	ფურც. PAGES	სულ ALL
პროექტი	ა - 22	ა - 23

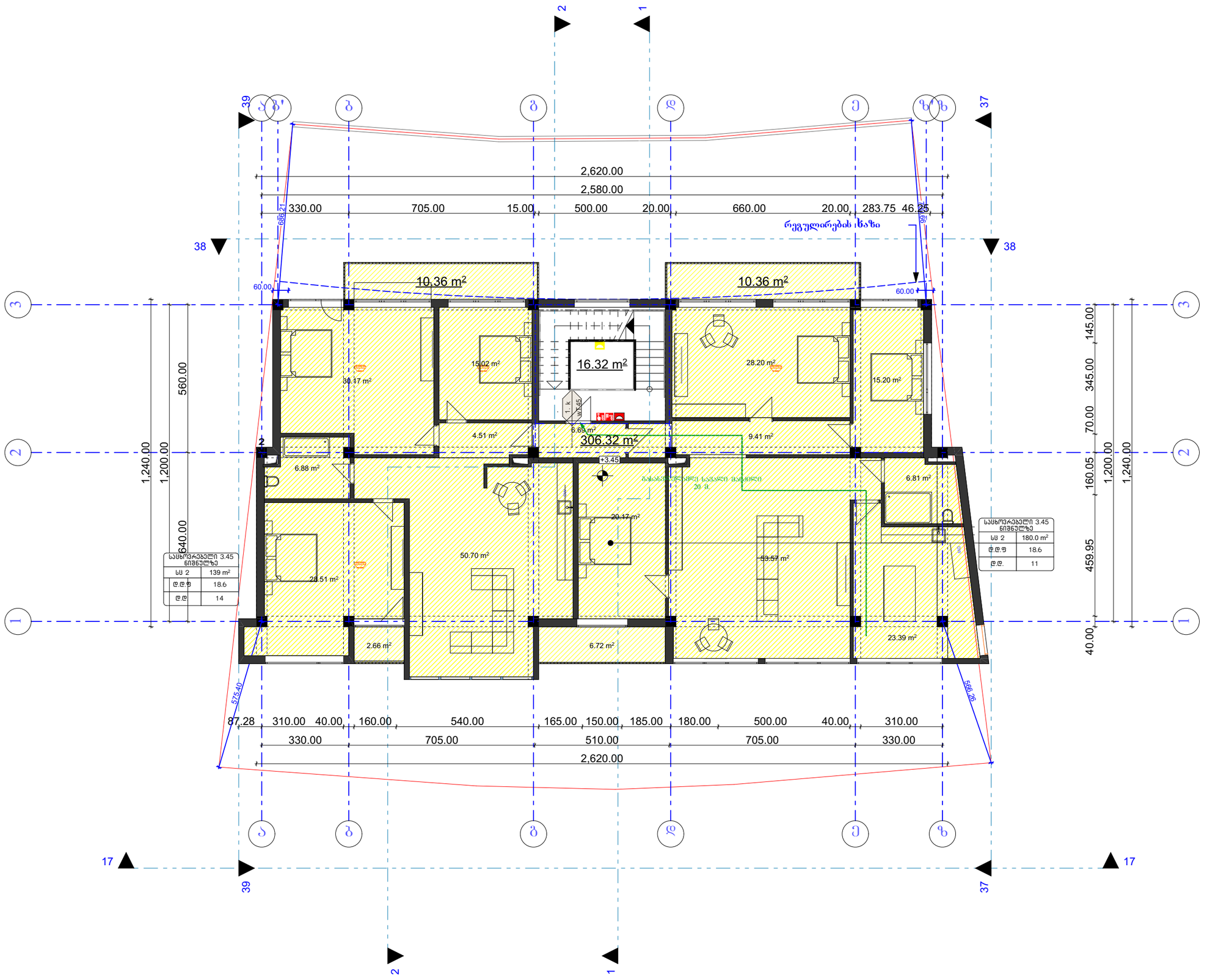

სასხოვრებელი 3.45 ნიშნულზე	
სს 2	139 m²
დ.დ.ფ	18.6
დ.დ	14

სასხოვრებელი 3.45 ნიშნულზე	
სს 2	180.0 m²
დ.დ.ფ	18.6
დ.დ.	11

ფორმატი PAPER SIZE		პროექტის № PROJECT #
A - 3		

პირობითი ნიშნები

- საპროექტო ტერიტორიის საზღვარი
- არსებული შენობები
- ღერძის ხაზი
- სახურავის დახრის მიმართულება
- წყალშემკრები

ექსპლიკაცია

ტექნიკური მონაცემები

სიმბოლოს სახელწოდება

- ხელის ცეცხლმაქრი
- სახანძრო მილდგარი
- ორმხრივი კავშირის სისტემა
- ჯვამლზე მორეკვირე მაუწყებელი
- ჯვამლის აგტომატური ალმომჩენი
- აგტოსამხეფი
- ალტერნატიული აგტომატური ცეცხლქრობის სისტემა
- სახანძრო განგაშის ღილაკი
- დამკავებელთა შეტყობინების სისტემა (სახანძრო სიგნალიზაცია)
- ავარიული განათება
- საავარიო განათება
- სახანძრო მისაერთებელი
- სახანძრო ჰიდრანტი

შენიშვნები NOTES

ავტოსადგომის იატაკის ზედაპირი იქნება ბეტონის ან მსგავსი არაწვადი მასალის, რომელსაც არ ექნება შეწოვის უნარი

დამკვეთი CLIENT	ბეჟან გიორგაძე
პროექტი PROJECT	მრავალბინიანი საცხოვრებელი სახლი
მის: ADDRESS	

თანამდებობა	გვარი	ხელმოწერა
პრ. ავტორი	ჯ.ჯინჯიხაძე	
შეასრულა		

არქიტექტურული ნაწილი

მაშტაბი SCALE	თარიღი DATE OF ISSUE
1:100	ნახაზი DRVG. II სართული

სტადია STAGE	ფურც. PAGES	სულ ALL
პროექტი	ა - 22	ა - 23

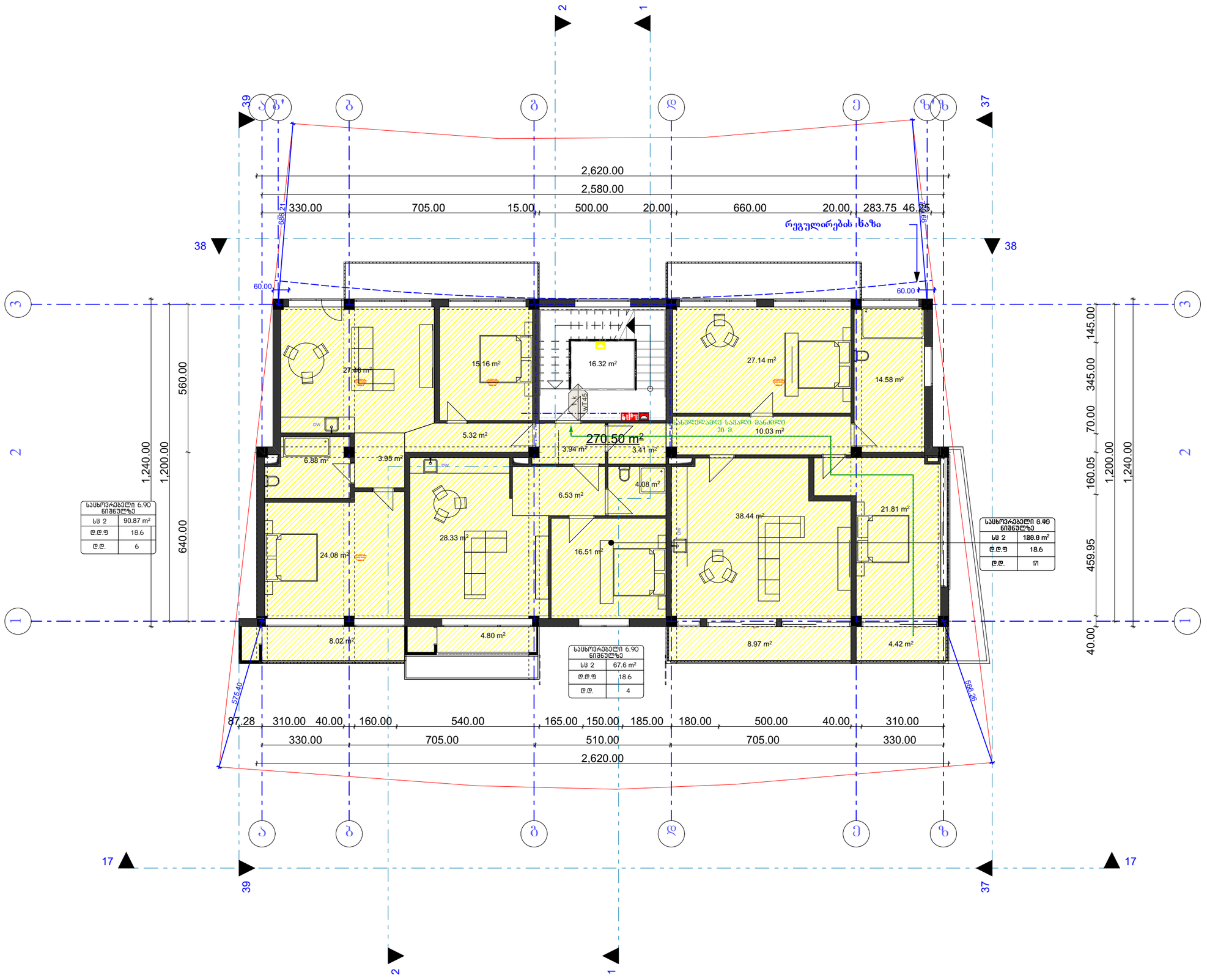

საცხოვრებელი 6.90 ნიშნულზე	
სს 2	90.87 m²
დ.დ.ფ	18.6
დ.დ.	6

საცხოვრებელი 6.90 ნიშნულზე	
სს 2	67.6 m²
დ.დ.ფ	18.6
დ.დ.	4

საცხოვრებელი 6.90 ნიშნულზე	
სს 2	128.8 m²
დ.დ.ფ	18.6
დ.დ.	17

ფორმატი PAPER SIZE		პროექტის № PROJECT #
A - 3		

პირობითი ნიშნები

- საპროექტო ტერიტორიის საზღვარი
- არსებული შენობები
- ღერძის ხაზი
- სახურავის დახრის მიმართულება
- წყალშემკრები

ექსპლიკაცია

ტექნიკური მონაცემები

სიმბოლოს სახელწოდება

- ხელის ცეცხლმაქრი
- სახანძრო მილდგარი
- ორმხრივი ჯავშირის სისტემა
- ჯვამლზე მორეკვირე მაუწყებელი
- ჯვამლის აგტომატერი ადმომჩენი
- აგტოსამხეფი
- ალტერნატიული აგტომატერი ცეცხლქრობის სისტემა
- სახანძრო განგაშის ღილაკი
- დამჯავებელთა შეტყობინების სისტემა (სახანძრო სიგნალიზაცია)
- ავარიული განათება
- საავარიო განათება
- სახანძრო მისაერთებელი
- სახანძრო ჯიდრანტი

შენიშვნები NOTES

ავტოსადგომის იატაკის ზედაპირი იქნება ბეტონის ან მსგავსი არაწვადი მასალის, რომელსაც არ ექნება შეწოვის უნარი

დამკვეთი CLIENT	ბეჟან გიორგაძე
პროექტი PROJECT	მრავალბინიანი საცხოვრებელი სახლი
მის: ADDRESS	

თანამდებობა	გვარი	ხელმოწერა
პრ. ავტორი	ლ. ჯამაგიძე	
	მ. მიკუჩაძე	
შეასრულა	ლ. ჯამაგიძე	

არქიტექტურული ნაწილი

მაშტაბი SCALE	თარიღი DATE OF ISSUE	28/8/2023
1:100	ნახაზი DRVG.	III სართული

სტადია STAGE	ფურც. PAGES	სულ ALL
პროექტი	ა - 22	ა - 23

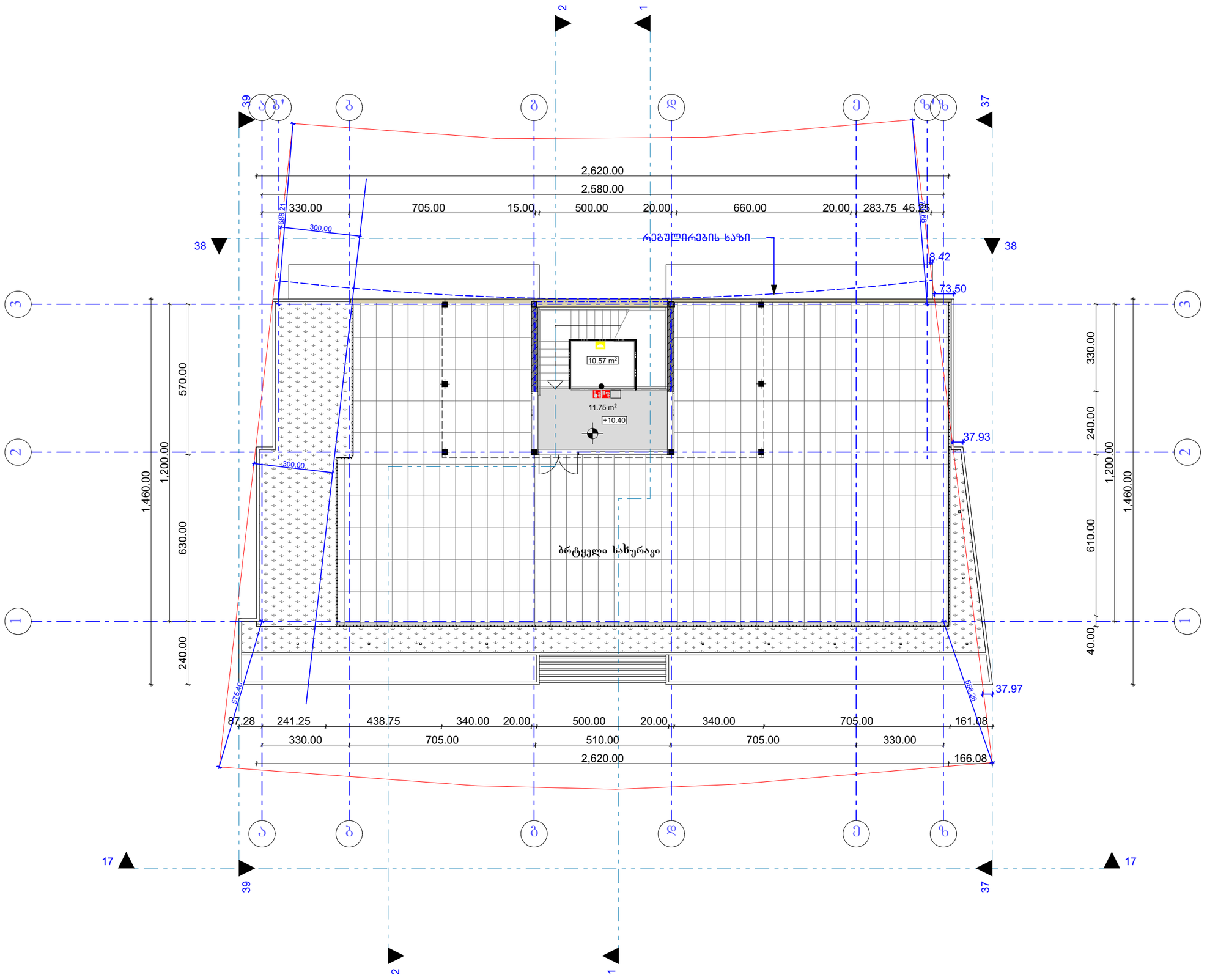

ფორმატი PAPER SIZE		პროექტის № PROJECT #
A - 3		

პირობითი ნიშნები

- საპროექტო ტერიტორიის საზღვარი
- არსებული შენობები
- ღერძის ხაზი
- სახურავის დახრის მიმართულება
- წყალშემკრები

ექსპლიკაცია

ტექნიკური მონაცემები

სიმბოლოს სახელწოდება

- ხელის ცეცხლმაქრი
- სახანძრო მილდგარი
- ორმხრივი ჰავშირის სისტემა
- ჰვამლზე მორეაგირე მაუწყებელი
- ჰვამლის აგტომატური ალმომჩენი
- აგტოსამხეფი
- ალტერნატიული აგტომატური ცეცხლქრობის სისტემა
- სახანძრო განგაშის ღილაკი
- დამჰავებელთა შეტყობინების სისტემა (სახანძრო სიგნალიზაცია)
- ავარიული განათება
- საავარიო განათება
- სახანძრო მისაერთებელი
- სახანძრო ჰიდრანტი

შენიშვნები	NOTES

ავტოსადგომის იატაკის ზედაპირი იქნება ბეტონის ან მსგავსი არაწვადი მასალის, რომელსაც არ ექნება შეწოვის უნარი

დამკვეთი CLIENT	ბეჟან გიორგაძე
პროექტი PROJECT	მრავალბინიანი საცხოვრებელი სახლი
მის: ADDRESS	

თანამდებობა	გვარი	ხელმოწერა
პრ. ავტორი	ჯ.ჯინჯიხაძე	
შეასრულა		

არქიტექტურული ნაწილი

მაშტაბი SCALE	თარიღი DATE OF ISSUE	28/8/2023
1:100	ნახაზი	DRVG.
	გადახურვა	
სტადია STAGE	ფურც. PAGES	სულ ALL
პროექტი	ა - 22	ა - 23

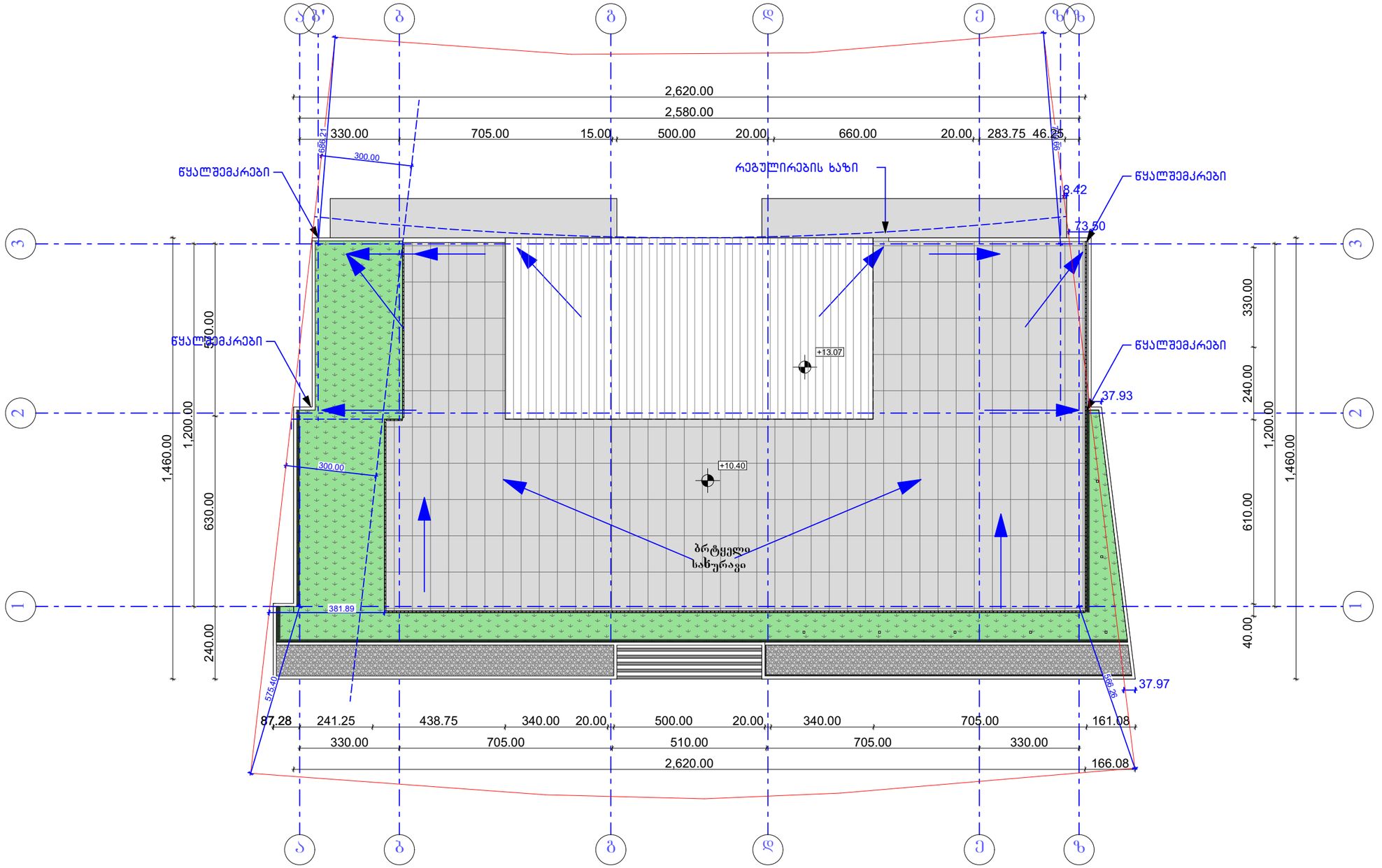

ფორმატი PAPER SIZE		პროექტის № PROJECT #
A - 3		

პირობითი ნიშნები

- საპროექტო ტერიტორიის საზღვარი
- არსებული შენობები
- ღერძის ხაზი
- სახურავის დახრის მიმართულება
- წყალშემკრები

ექსპლიკაცია

ტექნიკური მონაცემები

სიმბოლოს სახელწოდება

- ხელის ცეცხლმაქრი
- სახანძრო მილდგარი
- ორმხრივი ჰავშირის სისტემა
- ჰვამლზე მორეაგირე მაუწყებელი
- ჰვამლის აგტომატური ალმომჩენი
- აგტოსამხეფი
- ალტერნატიული აგტომატური ცეცხლქრობის სისტემა
- სახანძრო განგაშის ღილაკი
- დამჰავებელთა შეტყობინების სისტემა (სახანძრო სიგნალიზაცია)
- ავარიული განათება
- საავარიო განათება
- სახანძრო მისაერთებელი
- სახანძრო ჰიდრანტი

შენიშვნები	NOTES
ავტოსადგომის იატაკის ზედაპირი იქნება ბეტონის ან მსგავსი არაწვადი მასალის, რომელსაც არ ექნება შეწოვის უნარი	

დამკვეთი CLIENT	ბეჟან გიორგაძე
პროექტი PROJECT	მრავალბინიანი საცხოვრებელი სახლი
მის: ADDRESS	

თანამდებობა	გვარი	ხელმოწერა
პრ. ავტორი	ჯ.ჯინჯიხაძე	

არქიტექტურული ნაწილი	
მაშტაბი SCALE	თარიღი DATE OF ISSUE 28/8/2023
1:100	ნახაზი DRVG. გადახურვა

სტადია STAGE	ფურც. PAGES	სულ ALL
პროექტი	ა - 22	ა - 23