A201 | ჭრილი 1-1, ჭრილი 2-2, ჭრილი 3-3

1:200 | ჭრილები

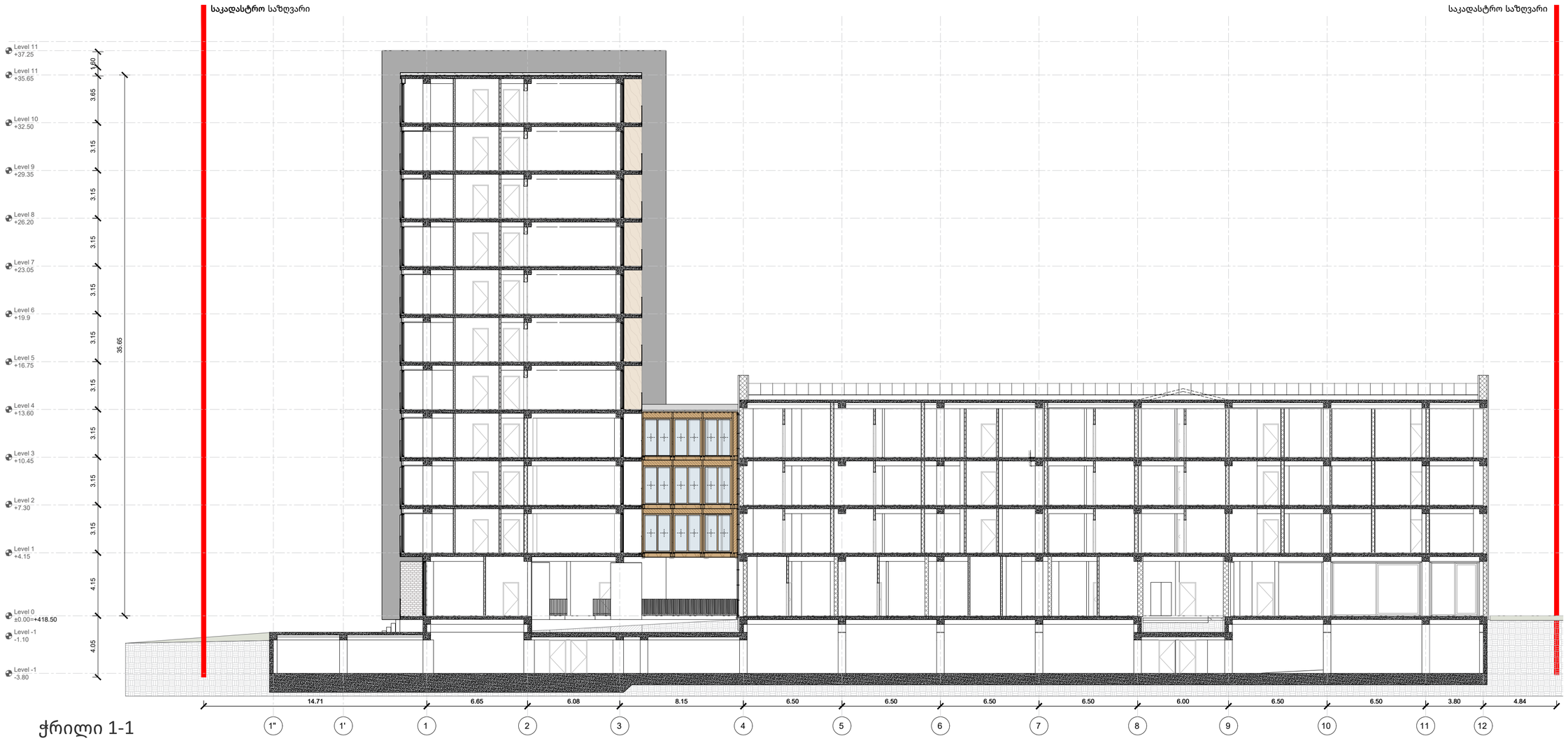


ჭრილი 1-1

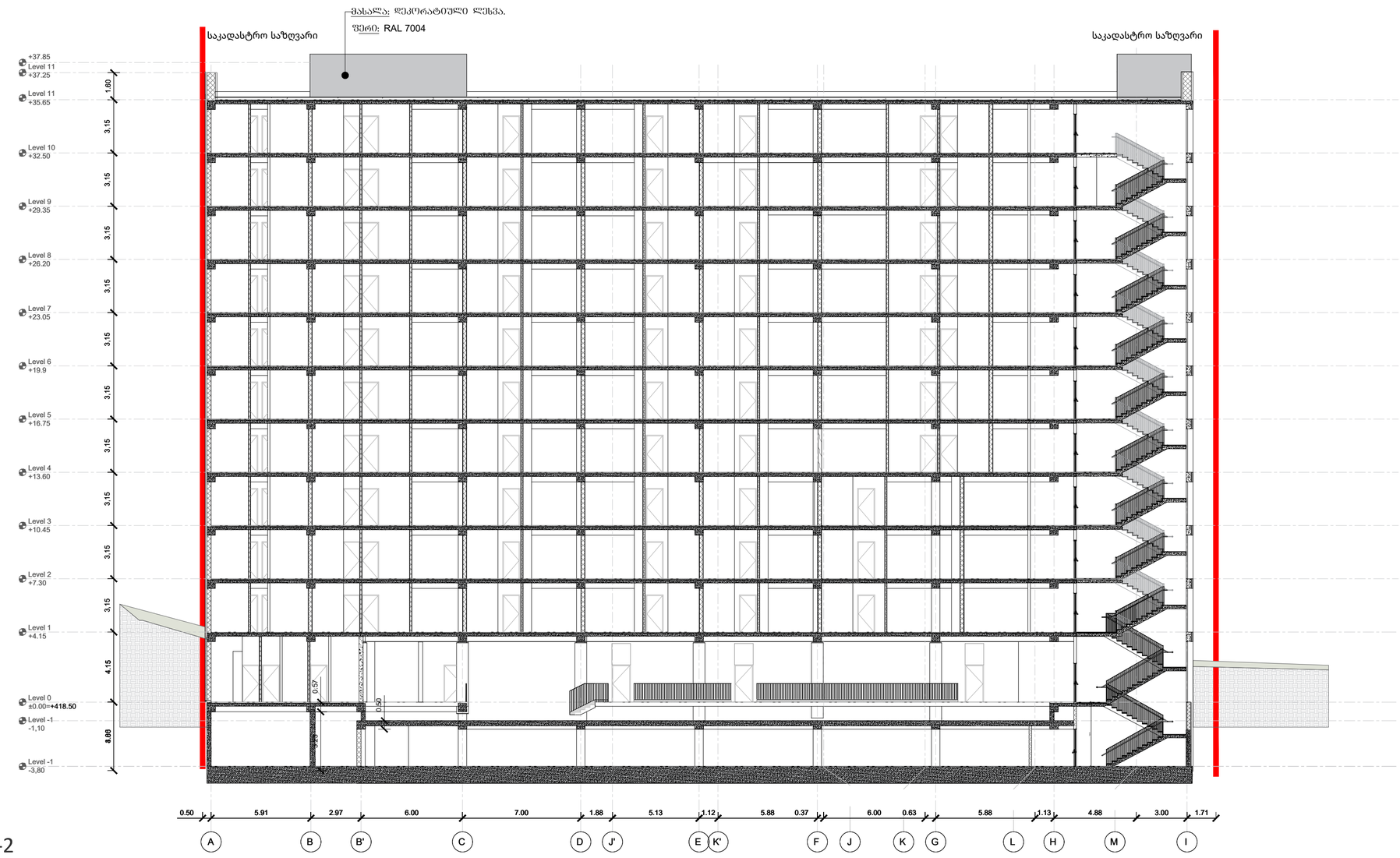
მასალა: დეკორატიული ლესვა.
ფერი: RAL 7004
საკადასტრო საზღვარი
საკადასტრო საზღვარი
+37.85
Level 11 +37.25
Level 11 +35.65
Level 10 +32.50
Level 9 +29.35
Level 8 +26.20
Level 7 +23.05
Level 6 +19.9
Level 5 +16.75
Level 4 +13.60
Level 3 +10.45
Level 2 +7.30
Level 1 +4.15
Level 0 ±0.00=+418.50
Level -1 -1,10
Level -1 -3,80
1.60
3.15
3.15
3.15
3.15
3.15
3.15
3.15
3.15
4.15
8.88
0.57
0.50
0.50
0.50

A201 | ჭრილი 1-1, ჭრილი 2-2, ჭრილი 3-3

1:200 | ჭრილები

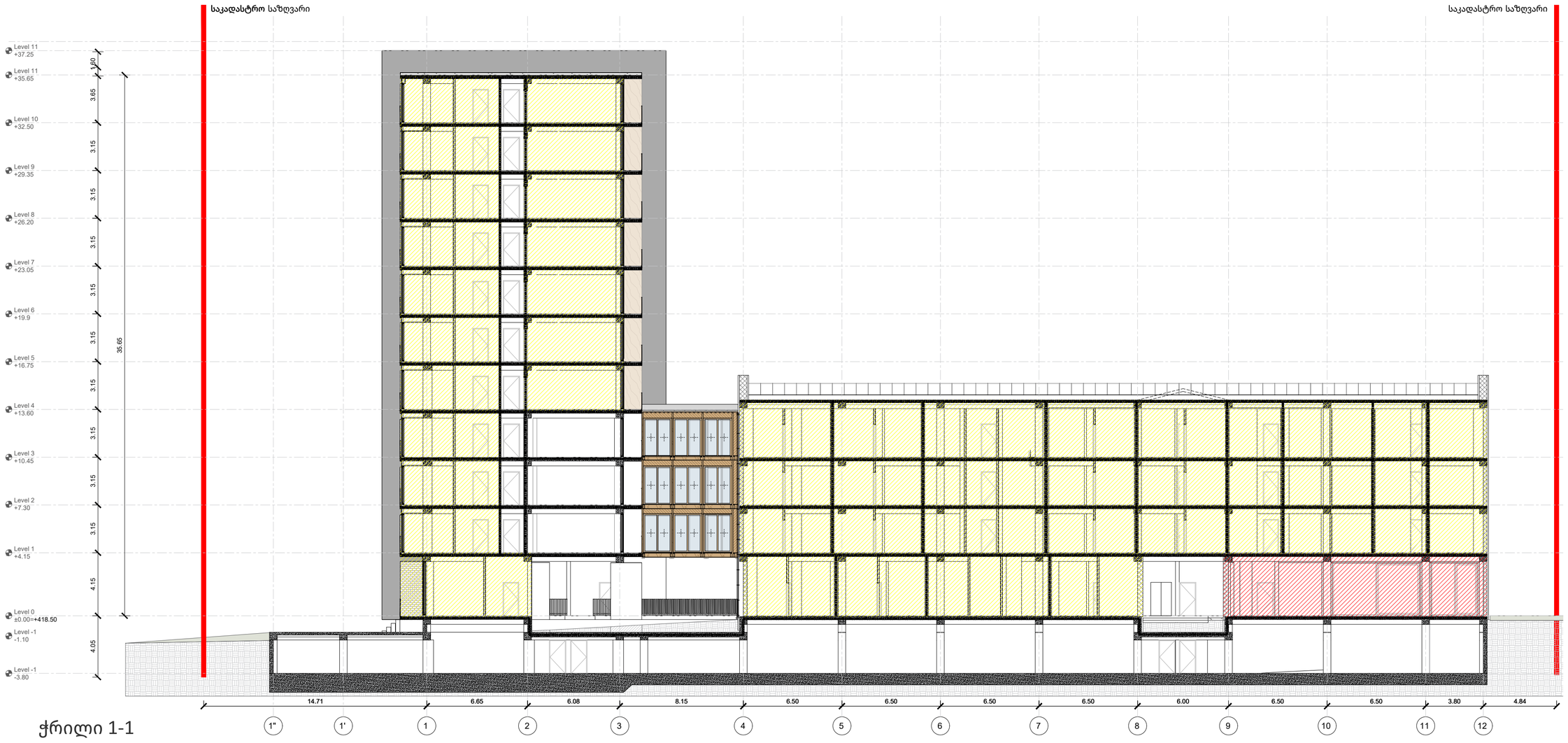


ჭრილი 1-1

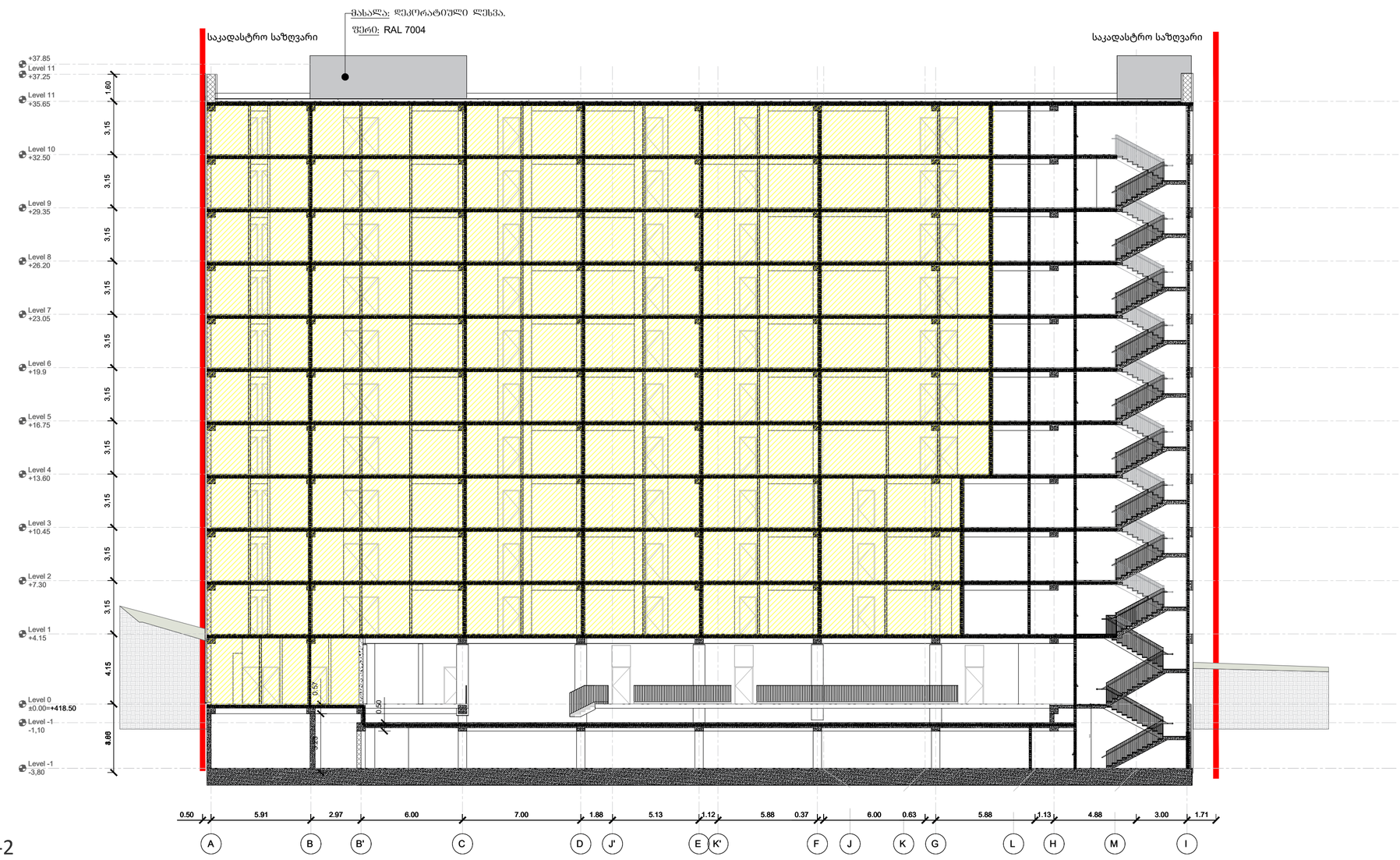


ჭრილი 2-2




ჭრილი 3-3

A2

# A201

სათაური

ჭრილი 1-1, ჭრილი 2-2, ჭრილი 3-3

შპს "ჰაუს დეველოპმენტი"
0194 ბურძგლა მიხეილის 24
ქ. თბილისი, საქართველო.
Tel: 598 25 85 61
Tbilisihousecompany@gmail.com

პროექტი

მრავალბინიანი საცხოვრებელი სახლი დიღომში, აღმაშენებლის ხეივანი, მე-14 კილომეტრზე

ინფორმაცია დამკვეთის შესახებ

# Apr.09.2025

Cad Dwg File: **TBILISI HOUSE DIGOMI**

ნათელა ხუხუა

შპს "ჰაუს დეველოპმენტი"

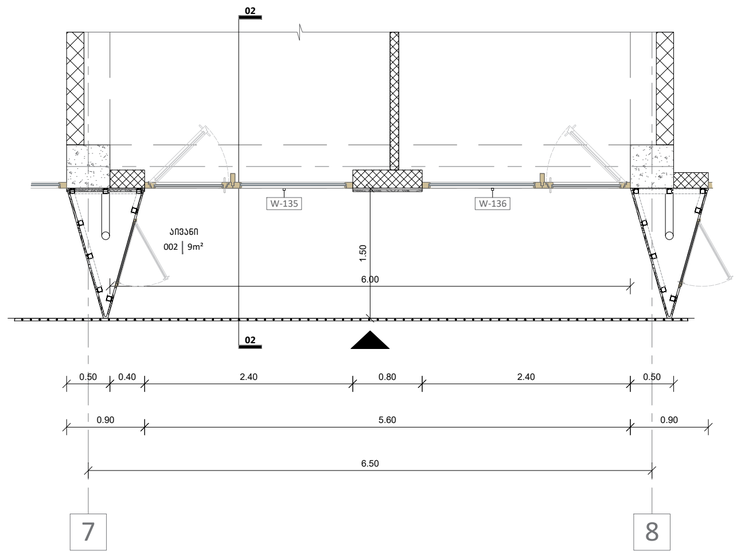


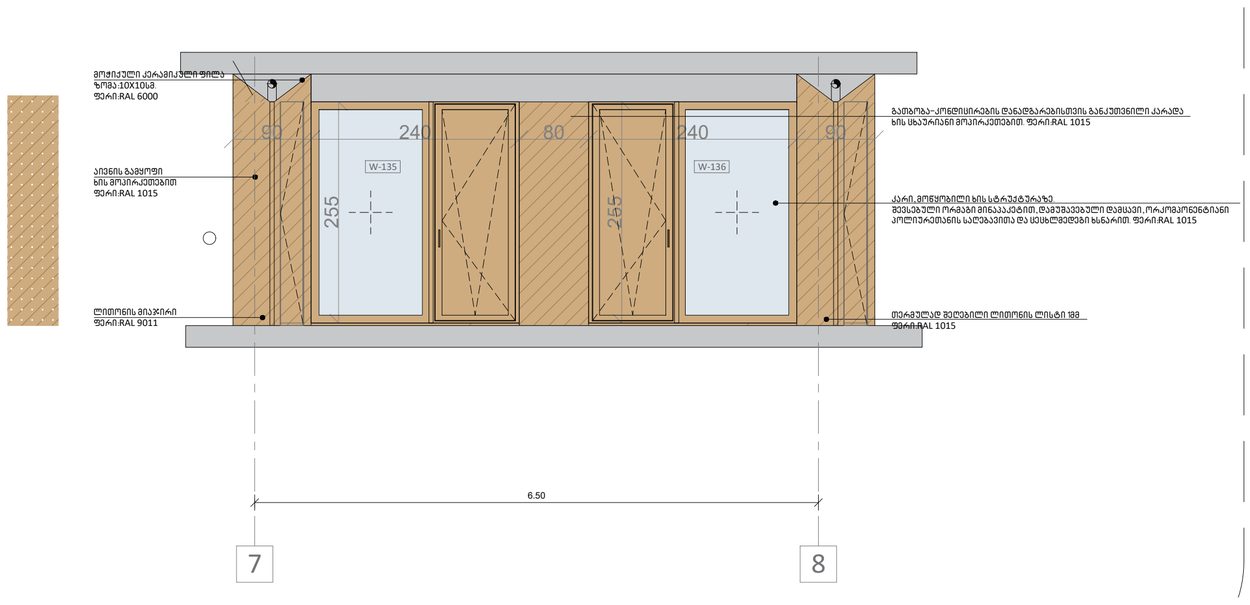


აივნის დეტალი

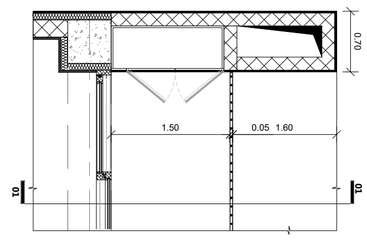


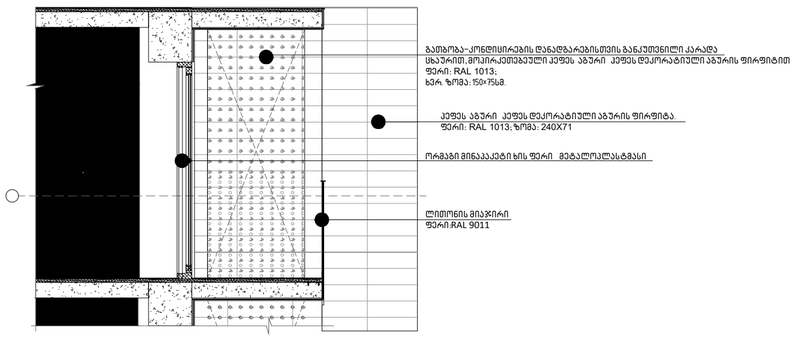


კონდიციონერის გარე აგრეგატის სათავსო

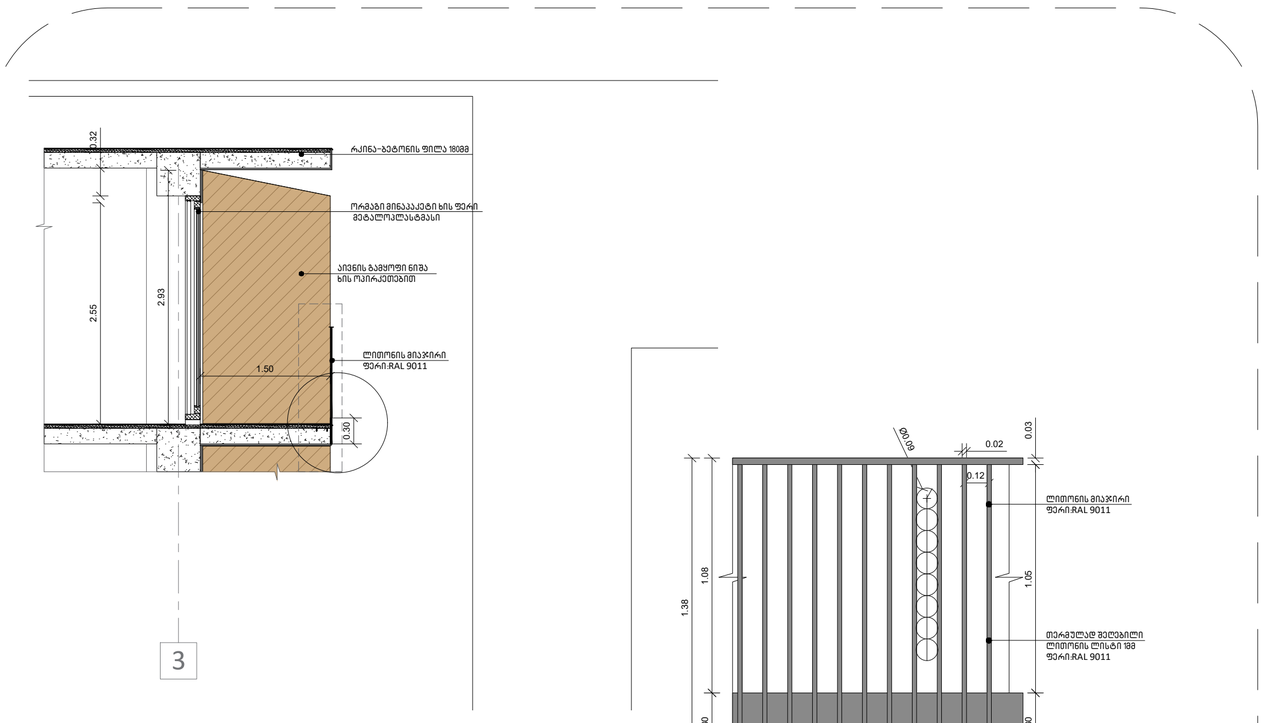





აივნის მოაჯირის დეტალი

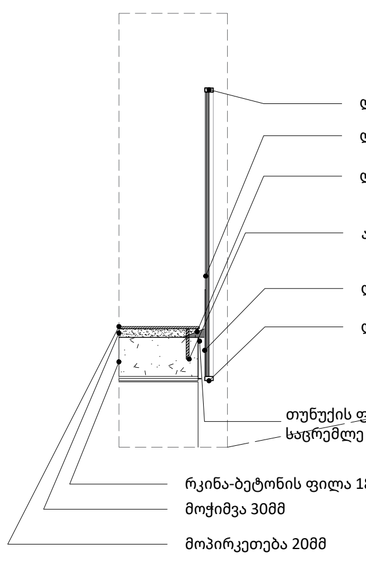


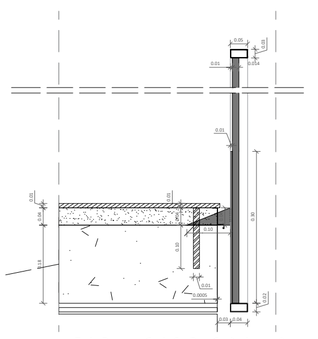

აივნის მოაჯირის ჩამაგრების დეტალი

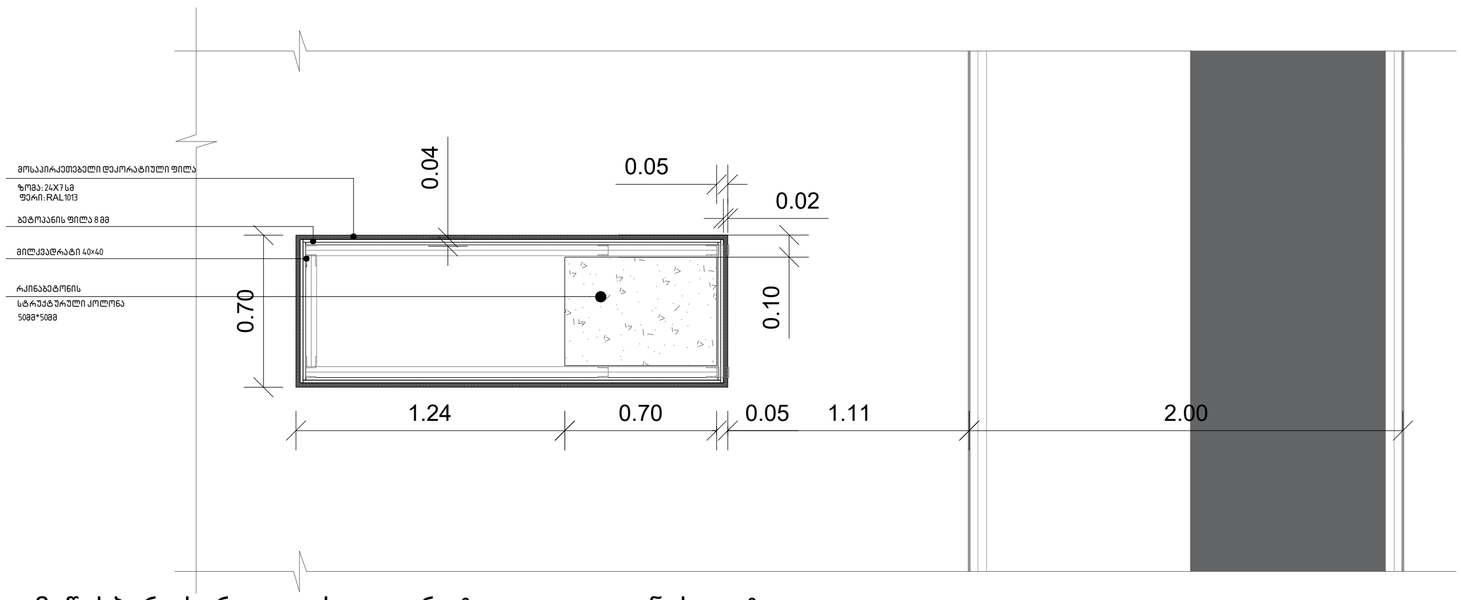


მიწისპირა სართულის დეკორატიული კოლონის დეტალი

A2

# A810

სათაური

არქიტექტურული დეტალები და ფრაგმენტები

შპს "ჰაუს დეველოპმენტი"
0194 ბურძგლა მიხეილის 24
ქ. თბილისი, საქართველო.
Tel: 598 25 85 61
Tbilisihousecompany@gmail.com

პროექტი

მრავალბინიანი საცხოვრებელი
სახლი დიღომში, აღმაშენებლის
ხეივანი, მე-14 კილომეტრზე

ინფორმაცია დამკვეთის შესახებ

# Apr.09.2025

Cad Dwg File: **TBILISI HOUSE DIGOMI**

ნათელა ხუხუა

შპს "ჰაუს დეველოპმენტი"

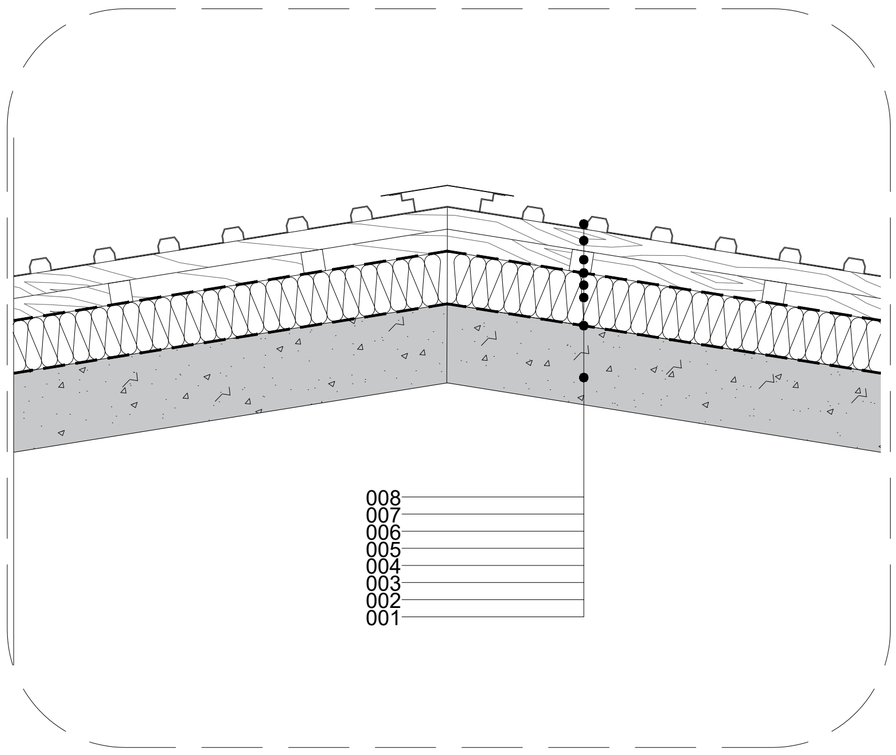


ხის სტრუქტურაზე მოწყობილი გადახურვის დეტალი

**001** ბეტონის ფილა 180 მმ
**002** ორთქლსაიზოლაციო ფენა
**003** ხის კოჭი (ფიჭვი) 140*70-ზე, 1100მმ-იანი ბიჯით
**004** თბოიზოლაცია 100 მმ
**005** დიფუზიური მემბრანა
**006** ხის კოჭი (ფიჭვი) 70*40-ზე, 500მმ-იანი ბიჯით
**007** ხის კოჭი (ფიჭვი) 70*40-ზე, 500მმ-იანი ბიჯით
**008** პროფილირებული თუნუქის სახურავი

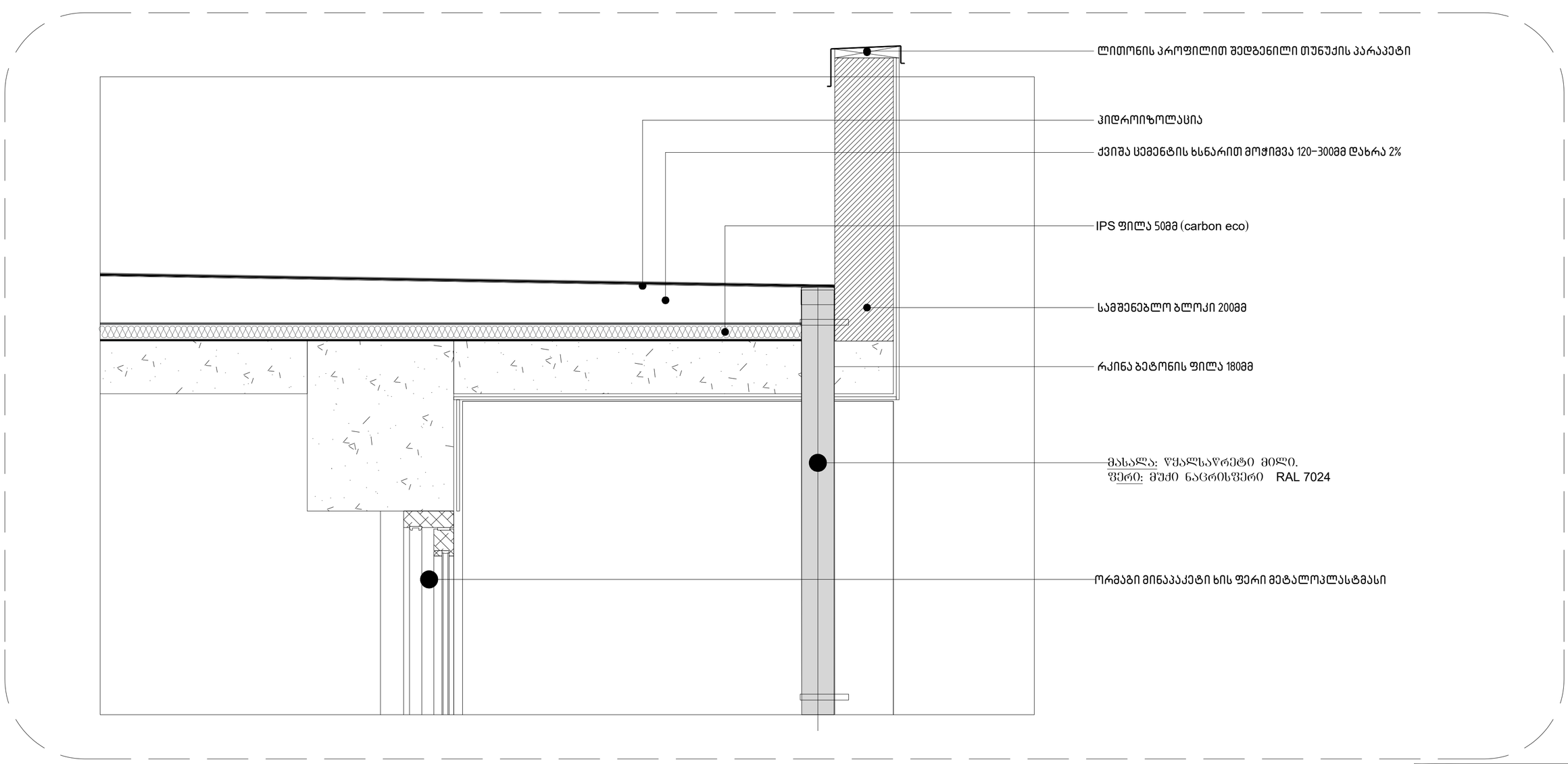


რკინა-ბეტონის ფილაზე მოწყობილი გადახურვის დეტალი

A2

**A811**

სათაური

არქიტექტურული დეტალები და ფრაგმენტები

შპს "ჰაუს დეველოპმენტი"
0194 ბურძგლა მიხეილის 24
ქ. თბილისი, საქართველო.
Tel: 598 25 85 61
Tbilisihousecompany@gmail.com

პროექტი

მრავალბინიანი საცხოვრებელი სახლი დიღომში, აღმაშენებლის ხეივანი, მე-14 კილომეტრზე

ინფორმაცია დამკვეთის შესახებ

# Apr.09.2025

Cad Dwg File: **TBILISI HOUSE DIGOMI**

ნათელა ხუხუა

შპს "ჰაუს დეველოპმენტი"

## ხის სტრუქტურაზე მოწყობილი გადახურვის დეტალი

001 ბეტონის ფილა 180 მმ
002 ორთქლსაიზოლაციო ფენა
003 ხის კოჭი (ფიჭვი) 140*70–ზე, 1100მმ–იანი ბიჯით
004 თბოიზოლაცია 100 მმ
005 დიფუზიური მემბრანა
006 ხის კოჭი (ფიჭვი) 70*40–ზე, 500მმ–იანი ბიჯით
007 ხის კოჭი (ფიჭვი) 70*40–ზე, 500მმ–იანი ბიჯით
008 პროფილირებული თუნუქის სახურავი
009 წყალშემკრები
010 ხის კოჭი (ფიჭვი) 180*90–ზე, 1100მმ–იანი ბიჯით
011 ხის ფიცარი (ფიჭვი) 140*12–ზე
012 5მმ–იანი IPS-ფილა
013 წყალშემკრები სანიაღვრე არხი მოწყობილი სახურავის მთელ ჩაყოლებაზე

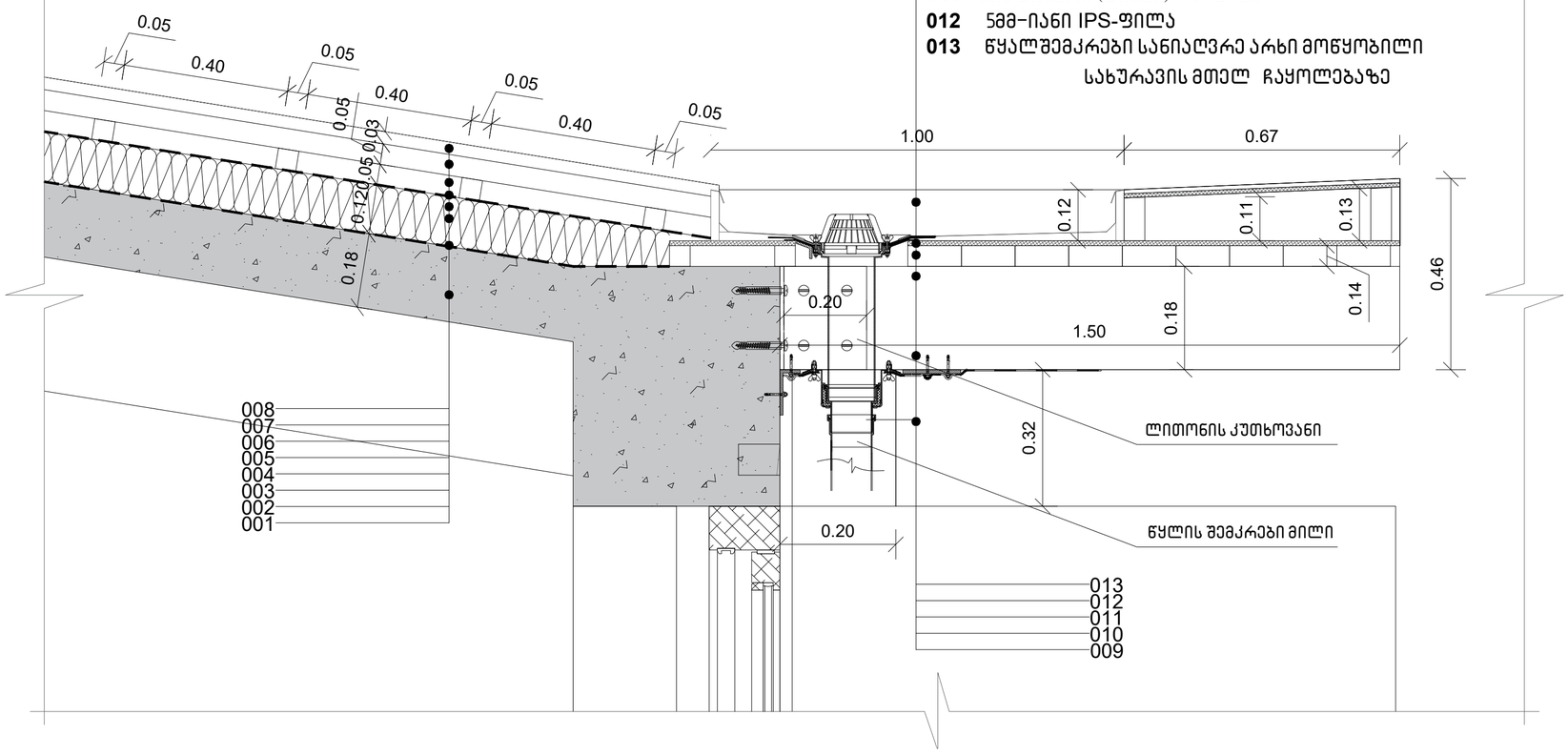


## ხის სტრუქტურაზე მოწყობილი გადახურვის დეტალი

სახურავის გეგმა მ 1:20

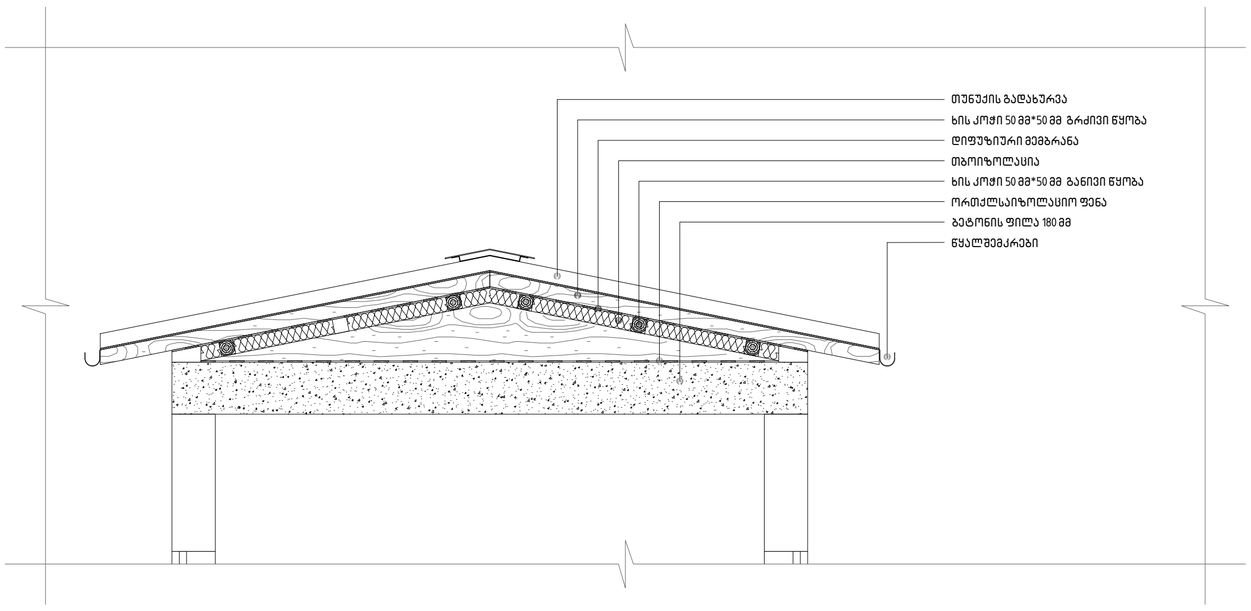


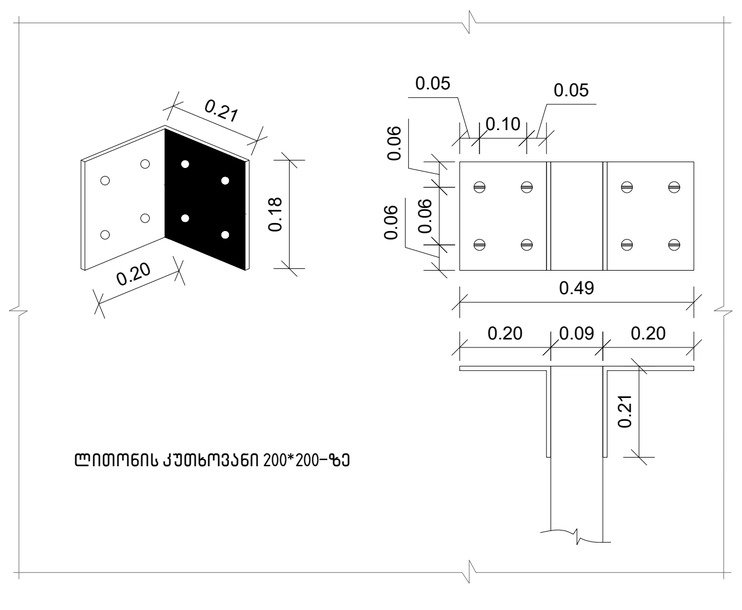


ლითონის კუთხოვანი 200*200–ზე

ჭრილი 1-1 მ 1:10

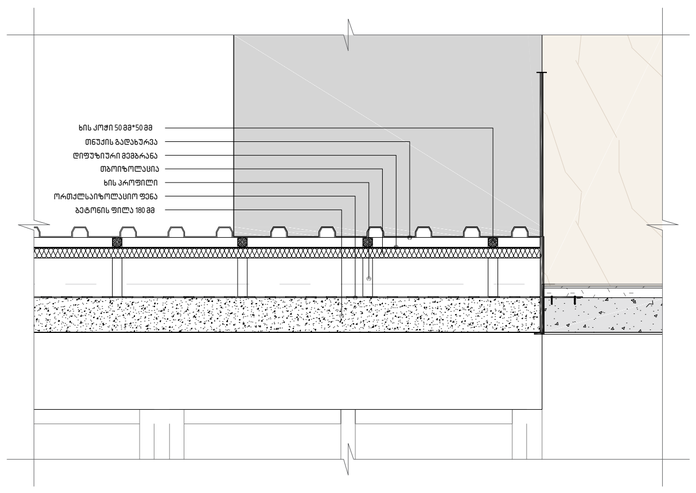


დეტალი 1 მ 1:10

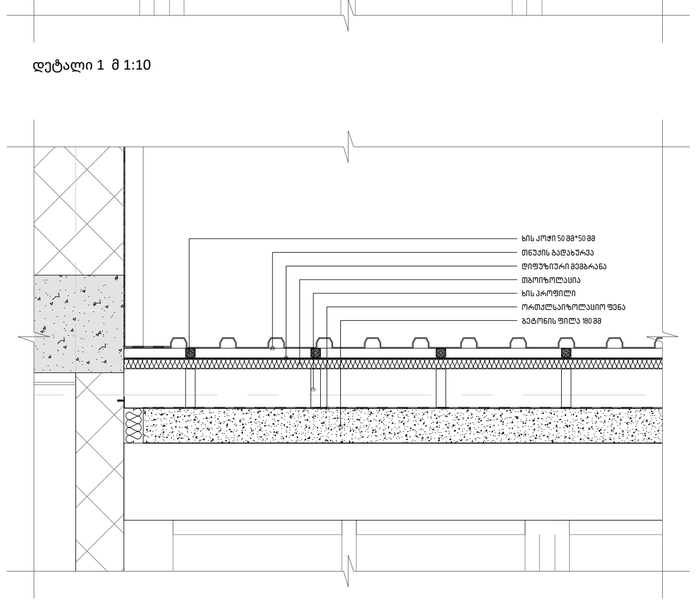


დეტალი 1 მ 1:10

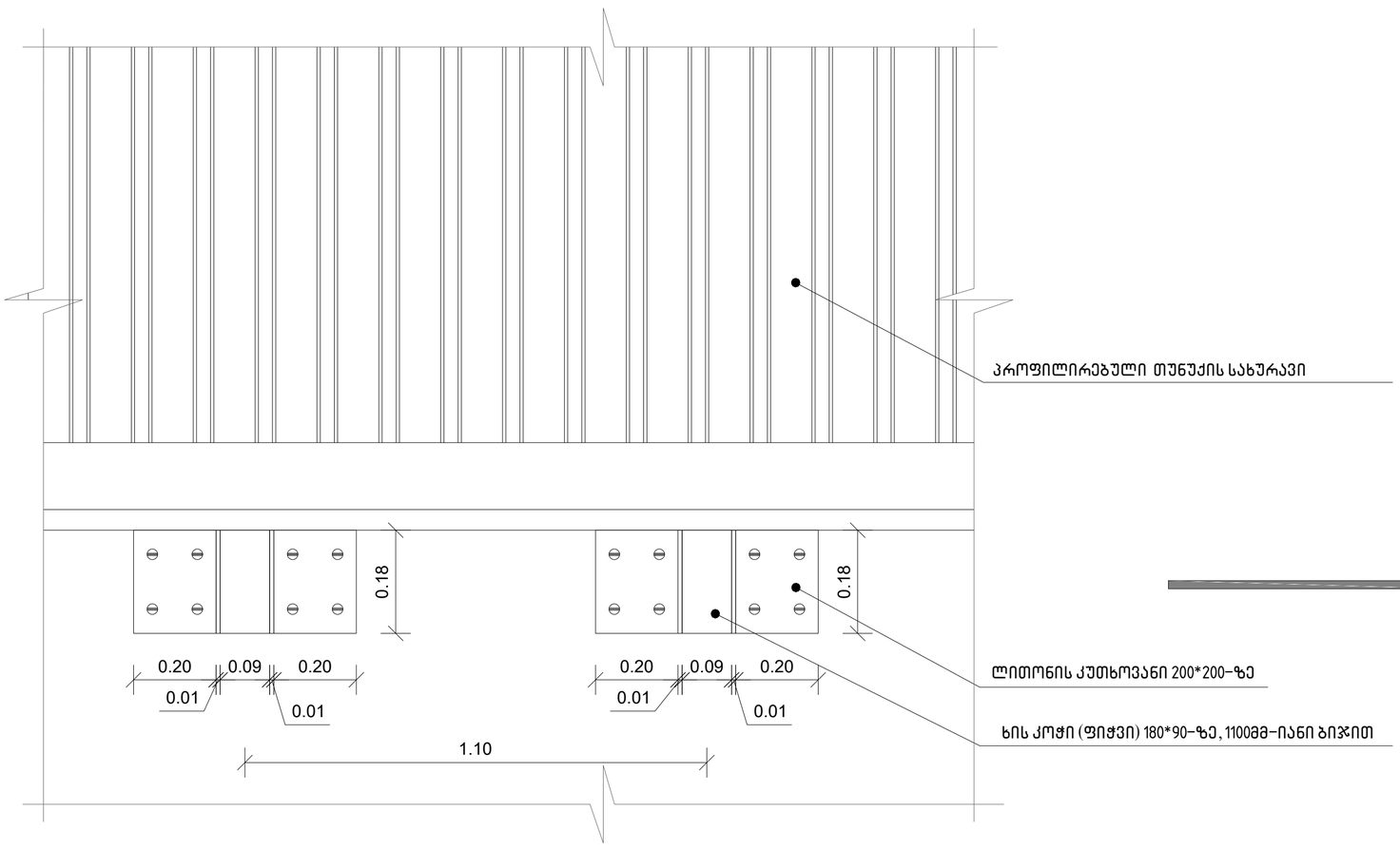


A2

A812

სათაური
არქიტექტურული დეტალები და ფრაგმენტები

შპს "ჰაუს დეველოპმენტი"
0194 ბურძგლა მიხეილის 24
ქ. თბილისი, საქართველო.
Tel: 598 25 85 61
Tbilisihousecompany@gmail.com

პროექტი
მრავალბინიანი საცხოვრებელი სახლი დიღომში, აღმაშენებლის ხეივანი, მე-14 კილომეტრზე

ინფორმაცია დამკვეთის შესახებ

# Apr.09.2025
Cad Dwg File: **TBILISI HOUSE DIGOMI**

ნათელა ხუხუა

შპს "ჰაუს დეველოპმენტი"

# დეტალი 1

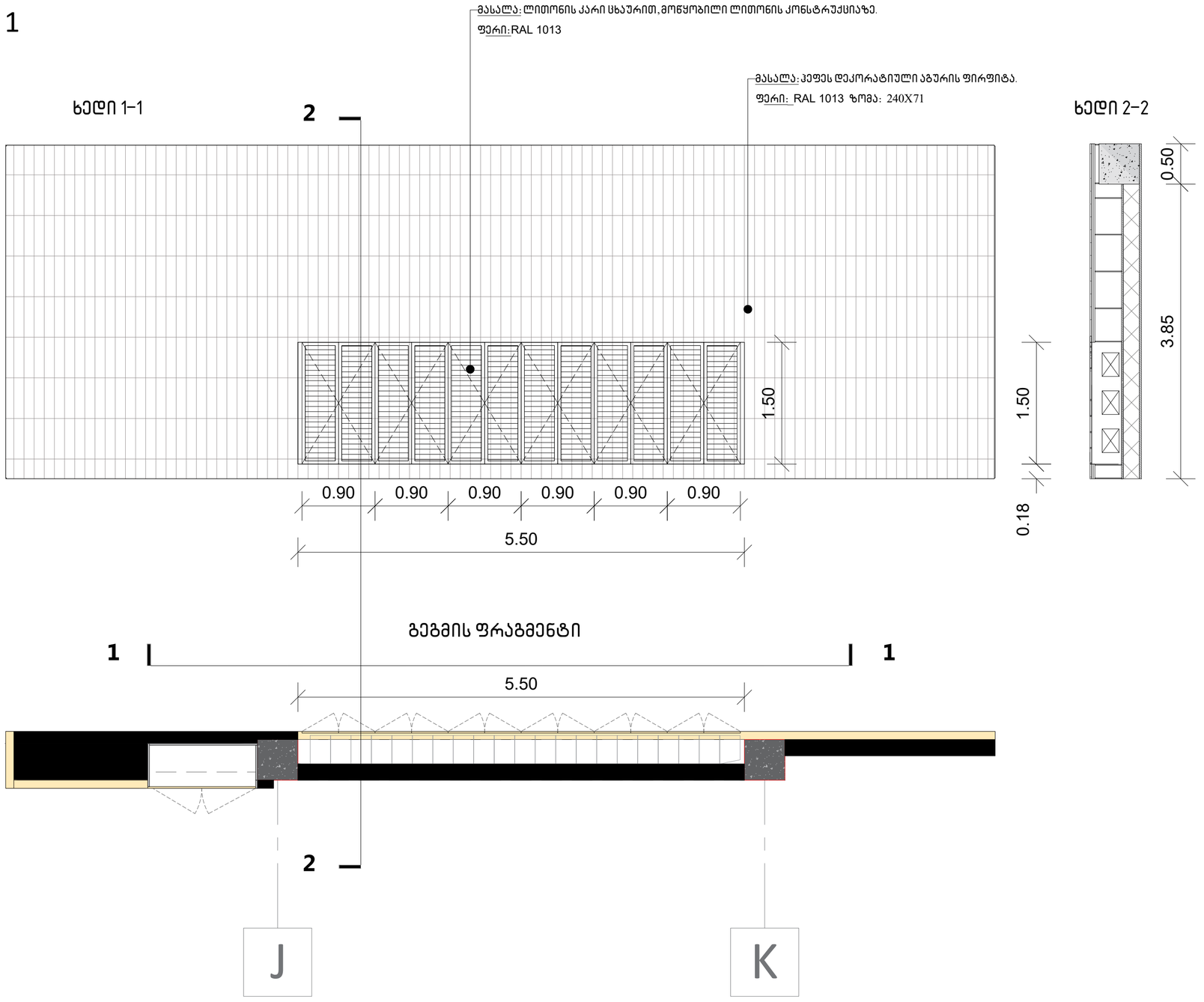


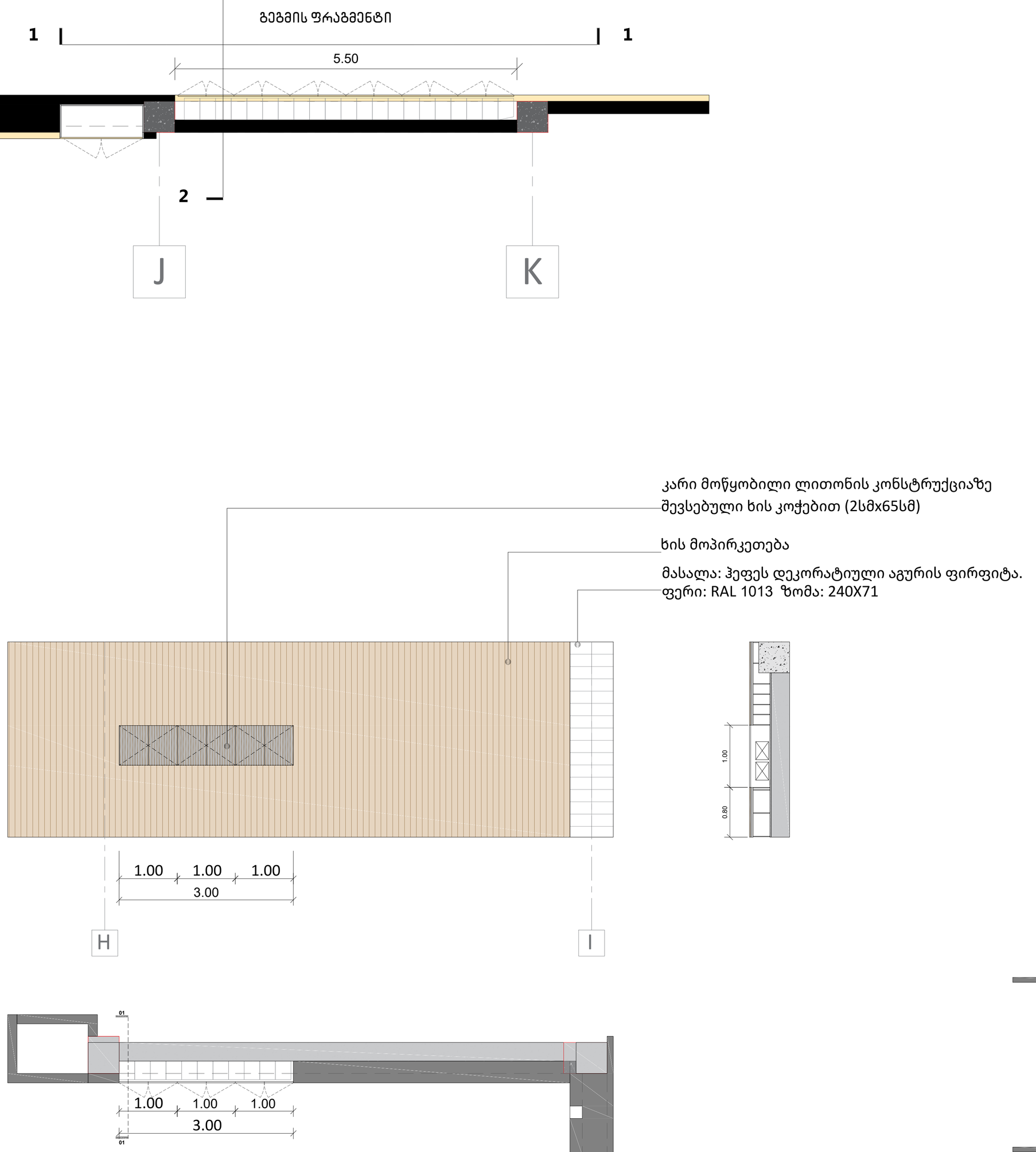


A2

**A812**

სათაური

არქიტექტურული დეტალები და ფრაგმენტები

შპს "ჰაუს დეველოპმენტი"
0194 ბურძგლა მიხეილის 24
ქ. თბილისი, საქართველო.
Tel: 598 25 85 61
Tbilisihousecompany@gmail.com

პროექტი

მრავალბინიანი საცხოვრებელი სახლი დიღომში, აღმაშენებლის ხეივანი, მე-14 კილომეტრზე

ინფორმაცია დამკვეთის შესახებ

# Apr.09.2025

Cad Dwg File: **TBILISI HOUSE DIGOMI**

ნათელა ხუხუა

შპს "ჰაუს დეველოპმენტი"

A812 | არქიტექტურული დეტალები და ფრაგმენტები

1:50 | გეგმები

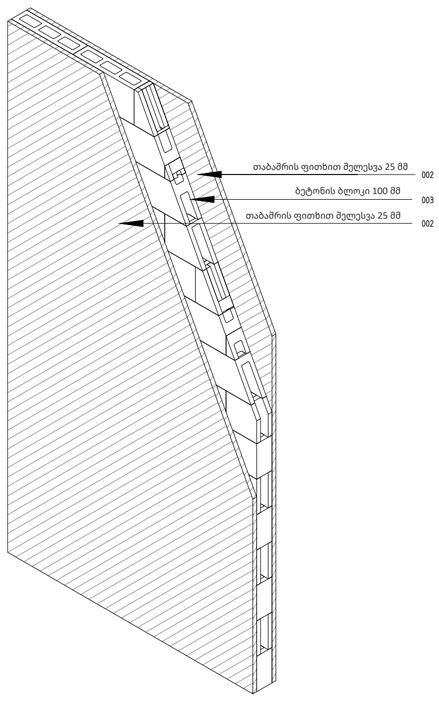


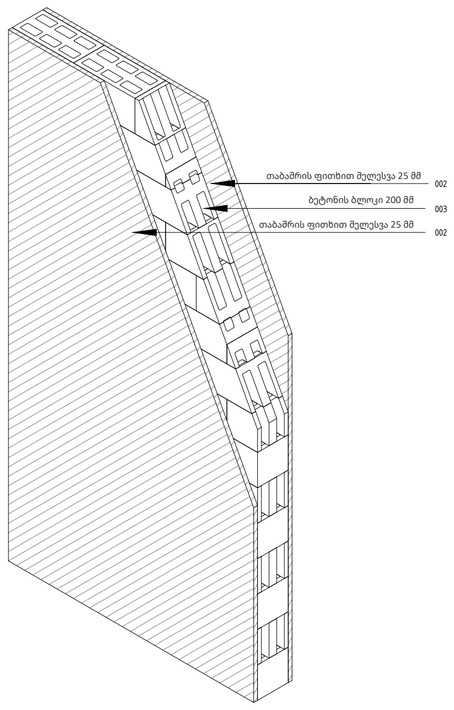


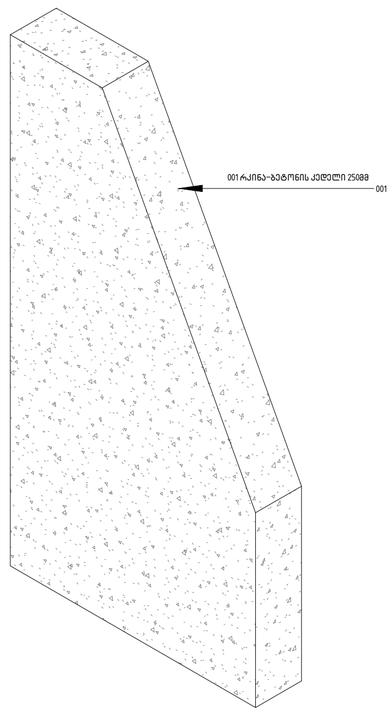


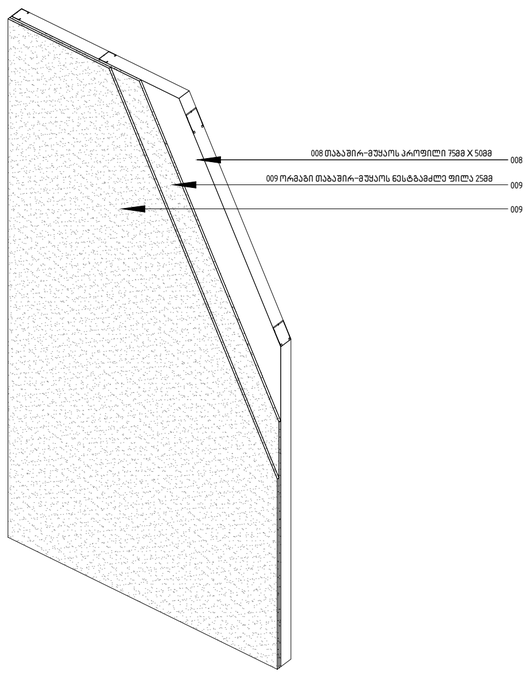


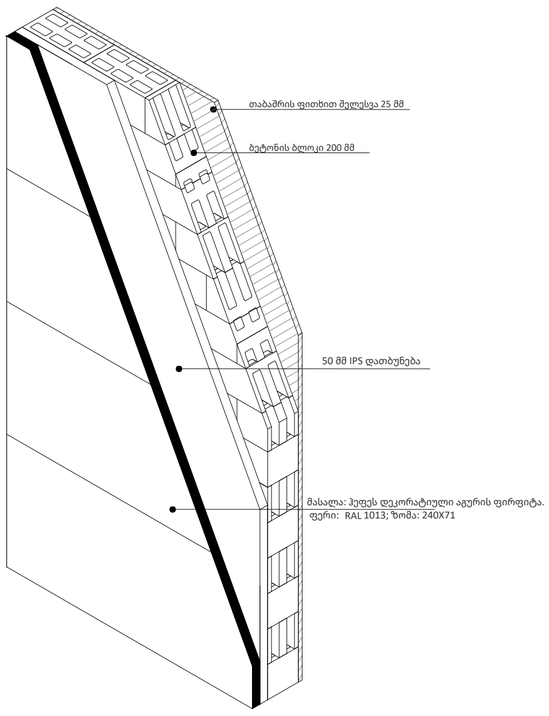


A2

# A812

სათაური

არქიტექტურული დეტალები და ფრაგმენტები

შპს "ჰაუს დეველოპმენტი"
0194 ბურძგლა მიხეილის 24
ქ. თბილისი, საქართველო.
Tel: 598 25 85 61
Tbilisihousecompany@gmail.com

პროექტი

მრავალბინიანი საცხოვრებელი სახლი დიღომში, აღმაშენებლის ხეივანი, მე-14 კილომეტრზე

ინფორმაცია დამკვეთის შესახებ

# Apr.10.2025

Cad Dwg File: **TBILISI HOUSE DIGOMI**

ნათელა ხუხუა

შპს "ჰაუს დეველოპმენტი"

A801 | კიბის ფრაგმენტები
1:100 | ჭრილები

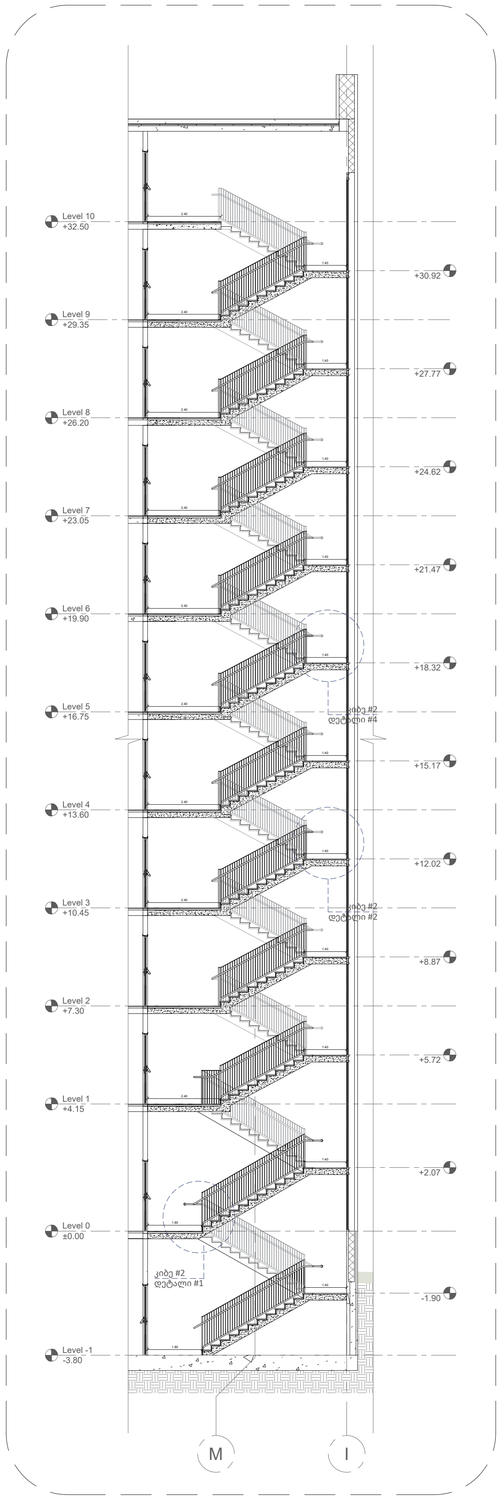


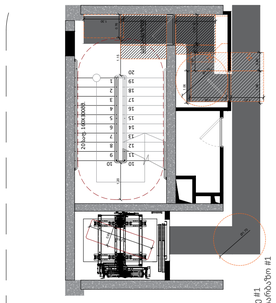


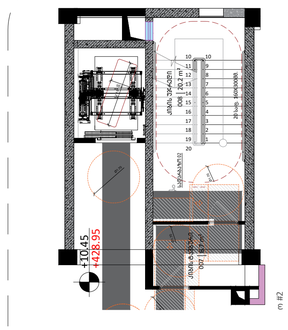


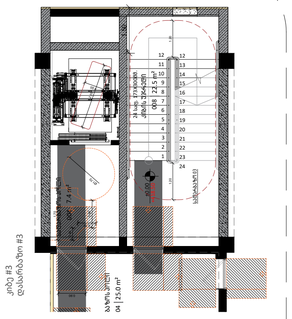


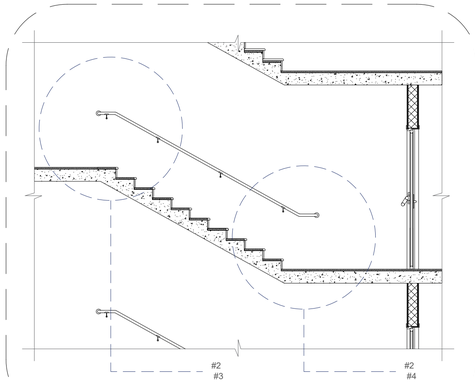


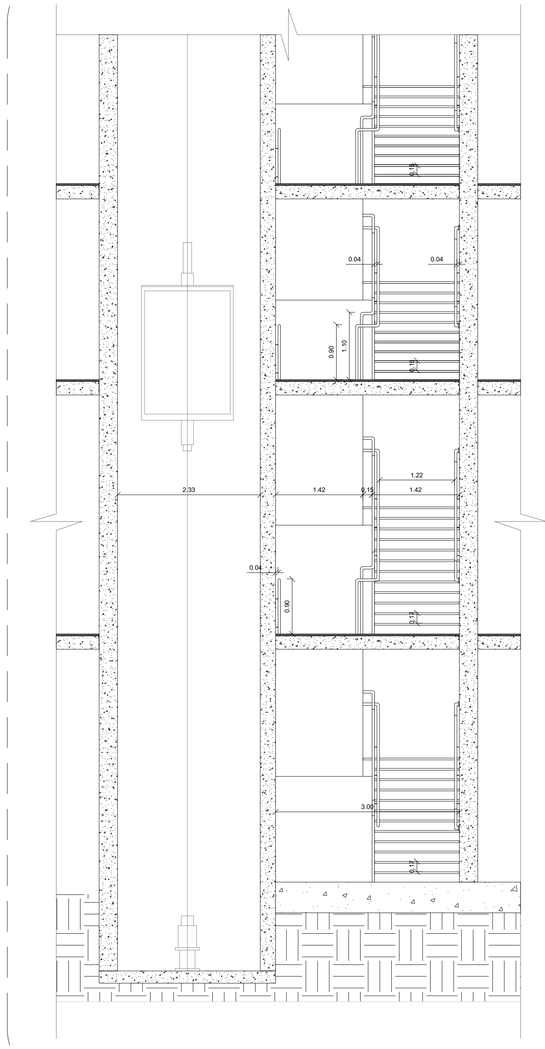


დეტალი #3

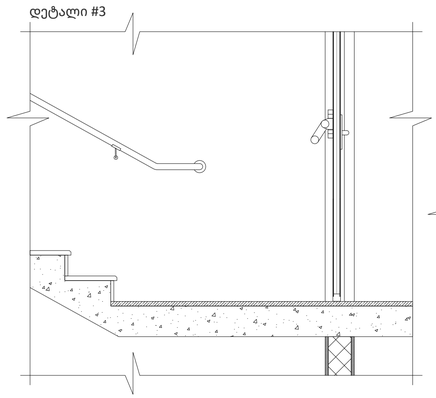

დეტალი #4

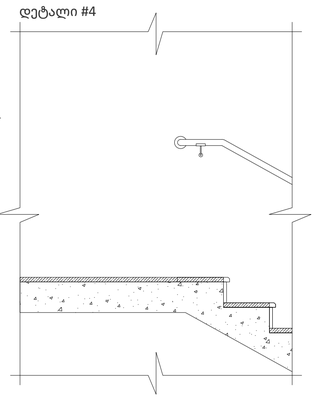

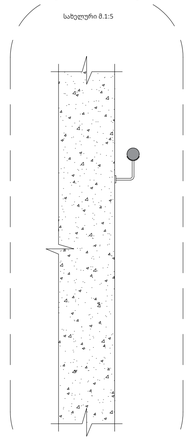


დეტალი #1

## კვეთი 1

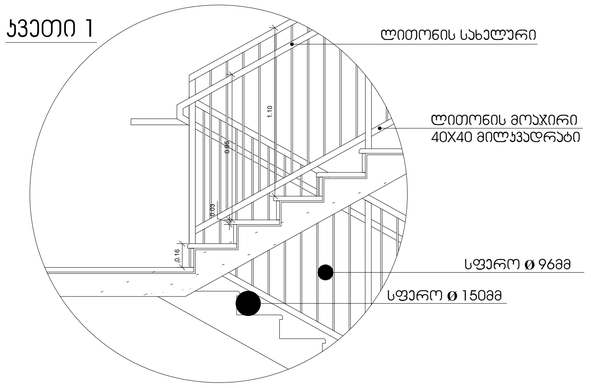


## სახელური

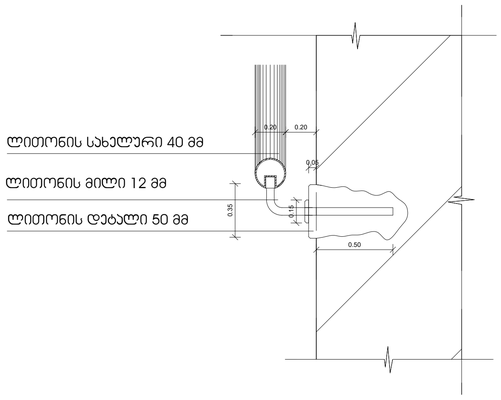


**A2**

# A801

სათაური

კიბის ფრაგმენტები

შპს "ჰაუს დეველოპმენტი"
0194 ბურძგლა მიხეილის 24
ქ. თბილისი, საქართველო.
Tel: 598 25 85 61
Tbilisihousecompany@gmail.com

პროექტი

მრავალბინიანი საცხოვრებელი სახლი დიღომში, აღმაშენებლის ხეივანი, მე-14 კილომეტრზე

ინფორმაცია დამკვეთის შესახებ

# Apr.10.2025

Cad Dwg File: **TBILISI HOUSE DIGOMI**

ნათელა ხუხუა

შპს "ჰაუს დეველოპმენტი"

A801 | კიბის ფრაგმენტები
1:100 | ჭრილები

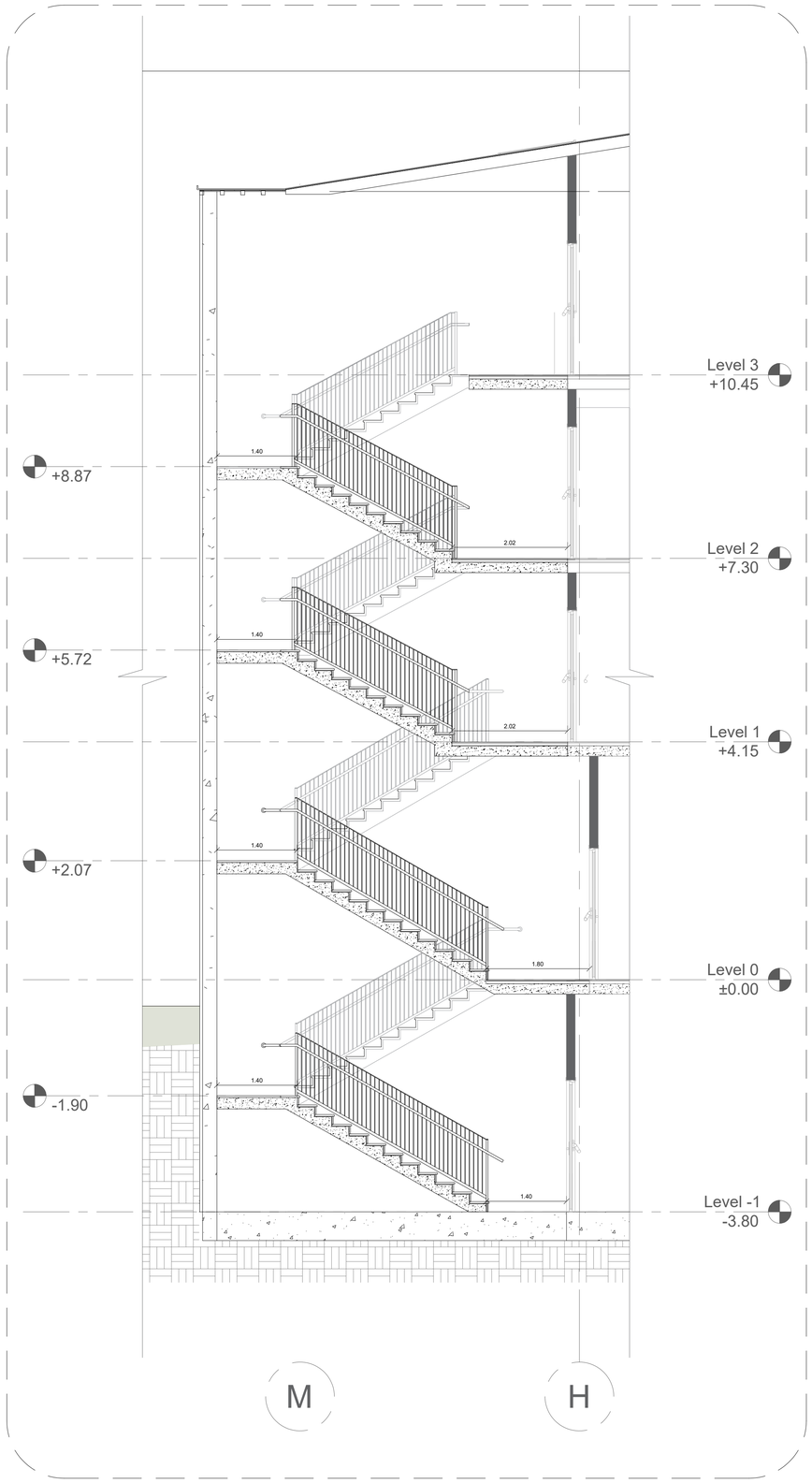


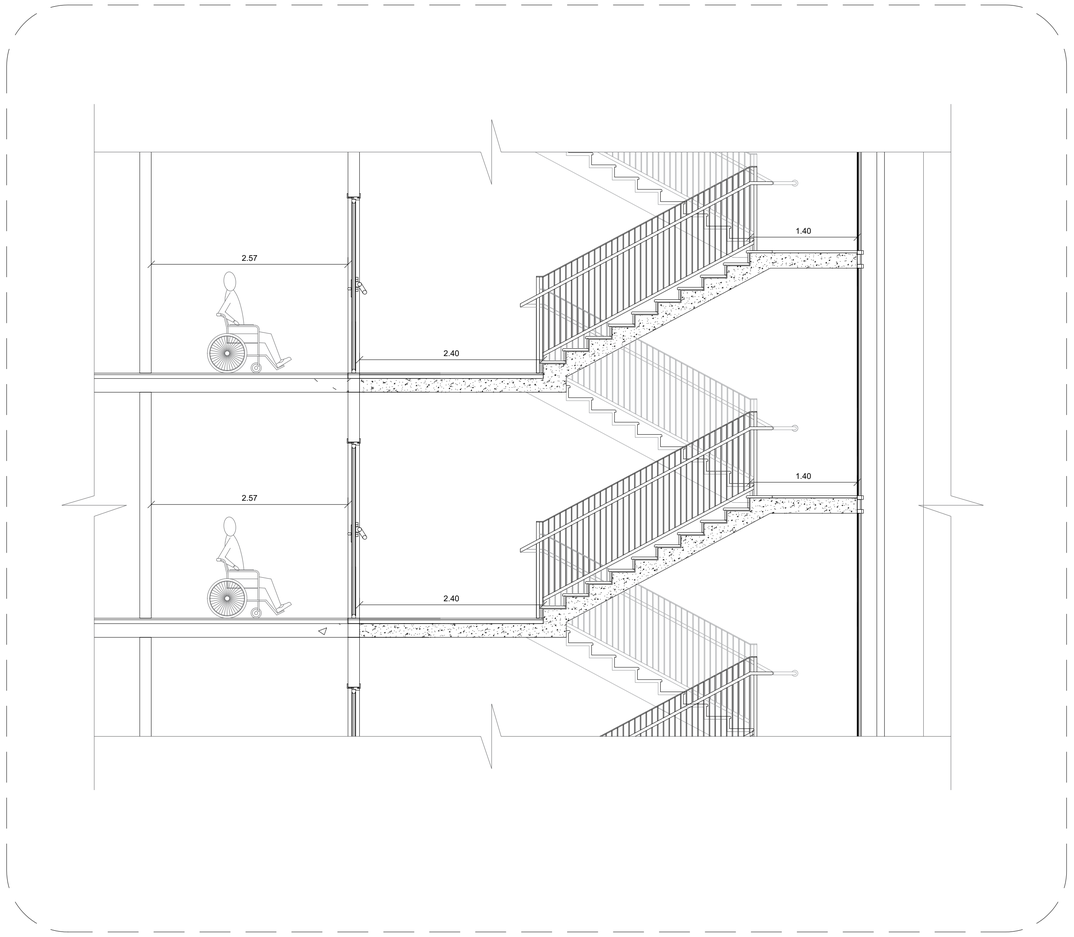


A2

**A802**

სათაური

კიბის ფრაგმენტები

შპს "ჰაუს დეველოპმენტი"
0194 ბურძგლა მიხეილის 24
ქ. თბილისი, საქართველო.
Tel: 598 25 85 61
Tbilisihousecompany@gmail.com

პროექტი

მრავალბინიანი საცხოვრებელი სახლი დიღომში, აღმაშენებლის ხეივანი, მე-14 კილომეტრზე

ინფორმაცია დამკვეთის შესახებ

# Apr.10.2025

Cad Dwg File: **TBILISI HOUSE DIGOMI**

ნათელა ხუხუა

შპს "ჰაუს დეველოპმენტი"

A801 | "ა" ტიპის ბინების გაშლები
1:100 | გეგმა-განშლა

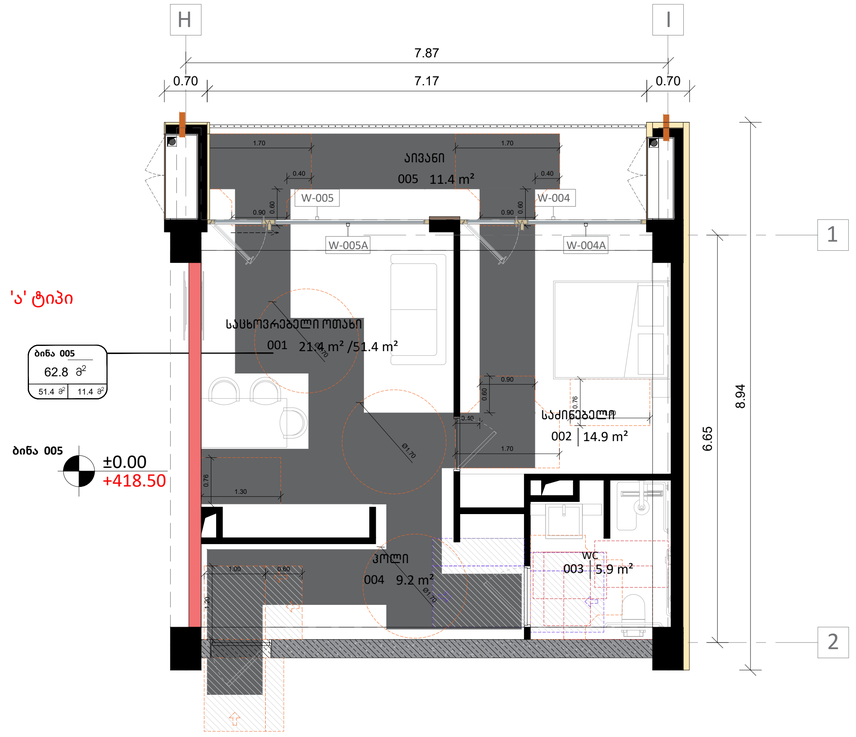


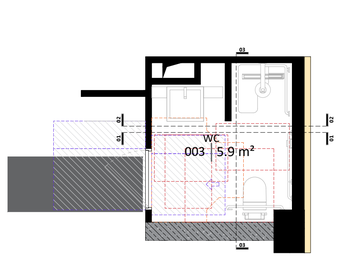


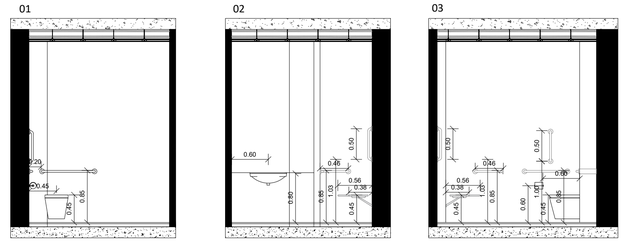


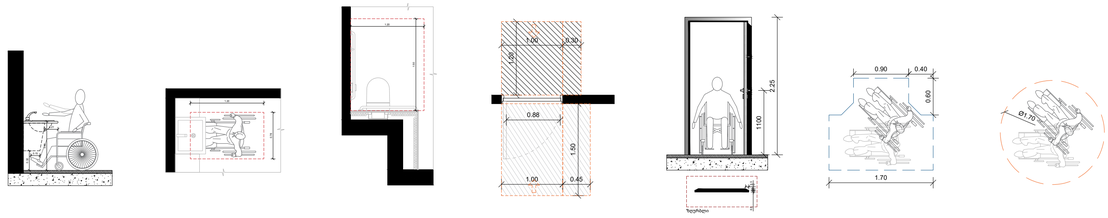

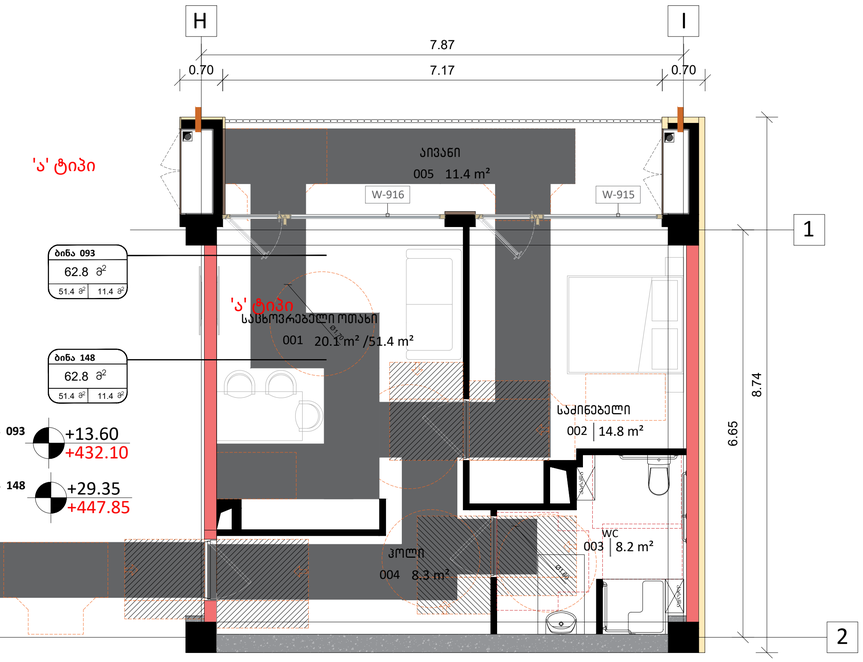


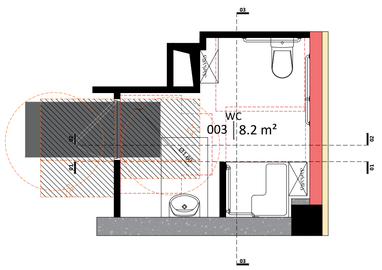


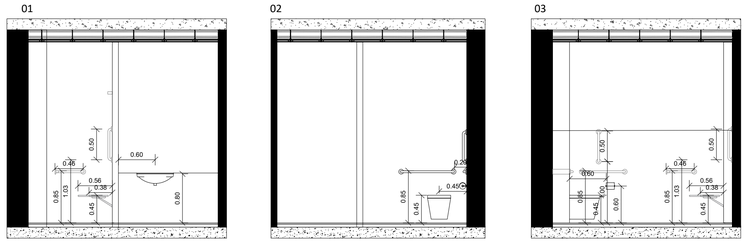


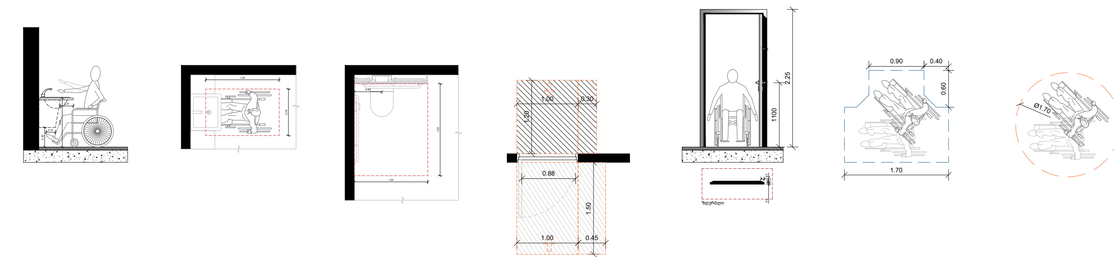

A2

**A803**

სათაური

კიბის ფრაგმენტები

შპს "ჰაუს დეველოპმენტი"
0194 ბურძგლა მიხეილის 24
ქ. თბილისი, საქართველო.
Tel: 598 25 85 61
Tbilisihousecompany@gmail.com

პროექტი

მრავალბინიანი საცხოვრებელი სახლი დიღომში, აღმაშენებლის ხეივანი, მე-14 კილომეტრზე

ინფორმაცია დამკვეთის შესახებ

# Apr.10.2025

Cad Dwg File: **TBILISI HOUSE DIGOMI**

ნათელა ხუხუა

შპს "ჰაუს დეველოპმენტი"

## თავისუფალი სივრცე კართან მანევრირებისათვის

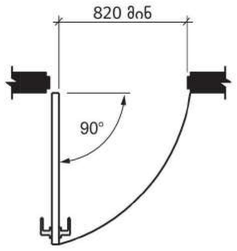


სურ. 404.2.2 (ა)
გზა-კარის თავისუფალი სიგანე - ანჯამიანი კარი

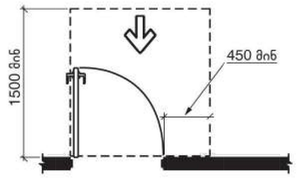


სურ. 404.2.3.2 (ა)
თავისუფალი სივრცე კართან მანევრირებისთვის - ანჯამიანი კარი - წინიდან მისაწვდომი - გამოწევით გაღება

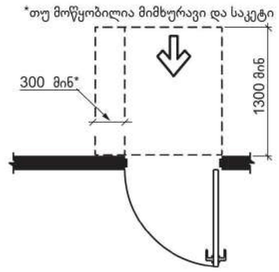


სურ. 404.2.3.2 (ბ)
თავისუფალი სივრცე კართან მანევრირებისთვის - ანჯამიანი კარი - წინიდან მისაწვდომი - მიწოლით გაღება - ახალი შენობები

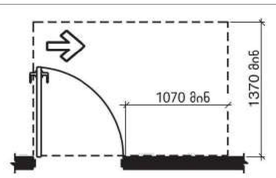


სურ. 404.2.3.2 (დ)
თავისუფალი სივრცე კართან მანევრირებისთვის - ანჯამიანი კარი - ანჯამის მხრიდან მისაწვდომი - გამოწევით გაღება

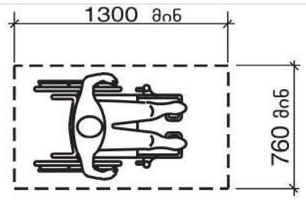


სურ. 305.3.1
იატაკის თავისუფალი სივრცის ზომა - ახალი შენობა-ნაგებობები

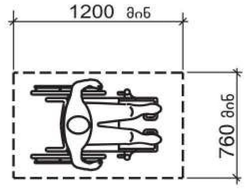


სურათი 1104.1.1
იატაკის თავისუფალი სივრცე ბ ტიპის ერთეულებისთვის

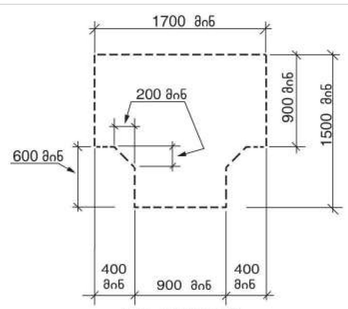


სურ. 304.3.2.1 (ა)
T-ის ფორმის მოსატრიალებელი სივრცე ახალი შენობა-ნაგებობებისთვის - ვარიანტი 1

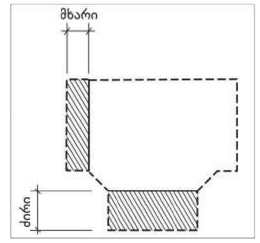


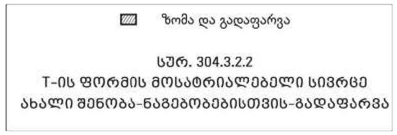


სურ. 304.3.2.2
T-ის ფორმის მოსატრიალებელი სივრცე ახალი შენობა-ნაგებობებისთვის-გადაფარვა

მისაწვდომობის ვარიანტი "ა" ტიპის ბინებისთვის

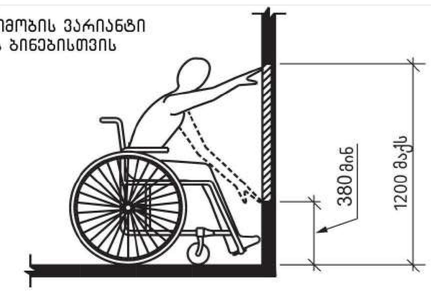


სურ 308.2.1
შეუზღუდავი მისაწვდომი

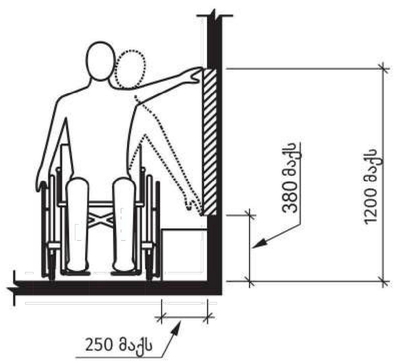


სურ. 308.3.1
შეუზღუდავი გვერდიდან მისაწვდომი

მისაწვდომობის დიაპაზონი სამზარეულოში

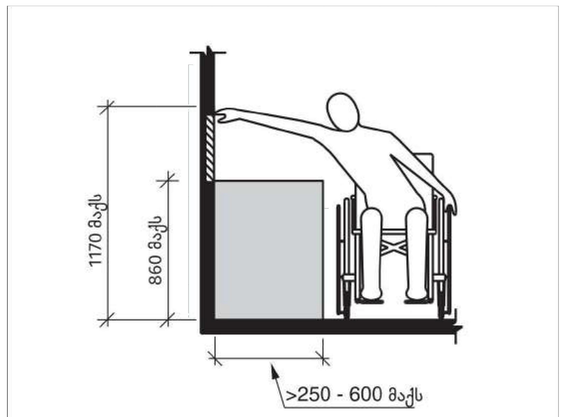


სურ. 308.3.2 (ბ)
გვერდიდან შეზღუდული ზედა მისაწვდომის სიმაღლე

მისაწვდომი კარის ზომები

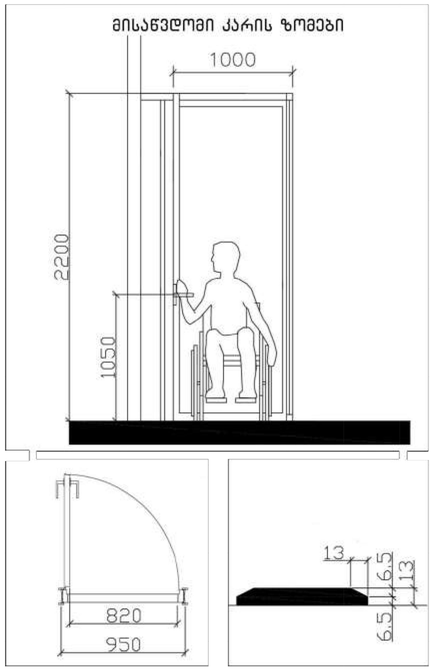




სათაური
მისაწვდომობის ილუსტრაცია

შპს "ჰაუს დეველოპმენტი"
0194 ბურძგლა მიხეილის 24
ქ. თბილისი, საქართველო.
Tel: 598 25 85 61
Tbilisihousecompany@gmail.com

პროექტი
მრავალბინიანი საცხოვრებელი სახლი დიღომში, აღმაშენებლის ხეივანი, მე-14 კილომეტრზე

ინფორმაცია დამკვეთის შესახებ

# Apr.10.2025
Cad Dwg File: **TBILISI HOUSE DIGOMI**
ნათელა ხუხუა

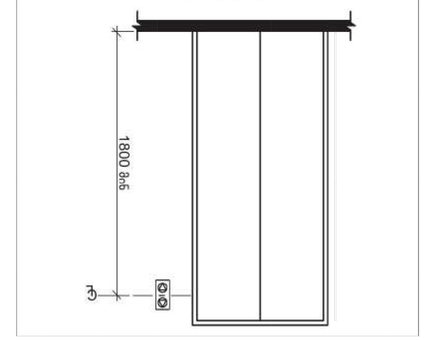


სურ. 407.2.2.2 (ა)
ელექტრომომარაგების სქემა მაღაზიის ელექტრომომარაგების სქემა

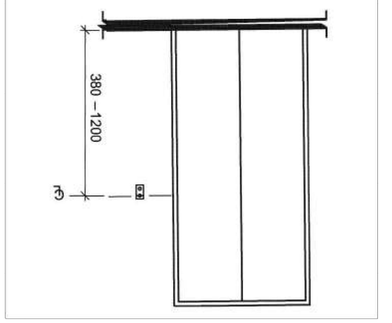


სურ. 407.2.1.1
ელექტრომომარაგების სქემა მაღაზიის ელექტრომომარაგების სქემა




სურ. 407.2.2.2 (ბ)
ელექტრომომარაგების სქემა მაღაზიის ელექტრომომარაგების სქემა

## ცხრილი 703.4.3 - მაღაზიის ელექტრომომარაგების სქემა

| მაღაზიის ელექტრომომარაგების სქემა | მაღაზიის ფართობი 88-ში, მაქსიმალური სიმძლავრე 88-ში |
|---|---|
| ელექტრომომარაგების ერთფაზიანი სქემა | 1,5 88-დან 1,6 88-მდე |
| ელექტრომომარაგების სქემა მაღაზიის ფართობით 88-ში | 2,3 88-დან 2,5 88-მდე |
| ელექტრომომარაგების სქემა მაღაზიის ფართობით 88-ში, ბაზრობის ტიპის ობიექტებისთვის[1] | 6,1 88-დან 7,6 88-მდე |
| ელექტრომომარაგების სქემა ავარიული ელექტრომომარაგების ჩათვლით | 0,6 88-დან 0,9 88-მდე |
| ელექტრომომარაგების სქემა მაღაზიის ფართობით 88-ში, ბაზრობის ტიპის ობიექტებისთვის[1] | 10,0 88-დან 10,2 88-მდე |

[1] ელექტრომომარაგების სქემა უნდა ითვალისწინებდეს ავარიული ელექტრომომარაგების ჩართვას ისე, რომ ავარიული ელექტრომომარაგების ჩართვისას ავარიული ელექტრომომარაგების ჩართვამდე ან მის პარალელურად ავტომატურად გაითიშოს ყველა ის მომხმარებელი, რომელიც არ უზრუნველყოფს ავარიული ელექტრომომარაგების ჩართვის შესაძლებლობას.




სურ. 407.2.2.2 (ა)
მაღაზიის ელექტრომომარაგების სქემა




ცხრილი 407.4.7.1.3 - სატელეფონო ელექტრომომარაგების სქემა

| ობიექტის ტიპი | ობიექტის ზომები | სქემა | ობიექტის ტაქტილური აღნიშვნა |
|---|---|---|---|
| DOOR OPEN | 3.0 მმ TYP. BETWEEN ELEMENTS; 16.0 მმ; 4.8 მმ | "open" | |
| REAR/SIDE DOOR OPEN | | | |
| DOOR CLOSE | | | |
| REAR/SIDE DOOR CLOSE | | | |
| MAIN | | | |
| ALARM | | | |
| PHONE | | | |
| EMERGENCY STOP (WHEN PROVIDED) X on face of octagon is not required to be tactile | | | |

A2

A806

სათაური

მაღაზიის ელექტრომომარაგების სქემატური დიაგრამა

მაღ. "პავლე ფაშალიშვილის ქუჩა" 24
0194 ქუთაისი, საქართველო
ტელ: 598 25 85 61
TbilisiHouseCompany@mail.com

პროექტის ხელმძღვანელი

# Apr.10.2025

Cad Dwg file: TBILISI HOUSE DIGOMI

ნახაზის ტიტული

მაღ. "პავლე ფაშალიშვილის ქუჩა" 24

# A807 მისაწვდომობის ილუსტრაციები

1:20 მისაწვდომობის ილუსტრაციები

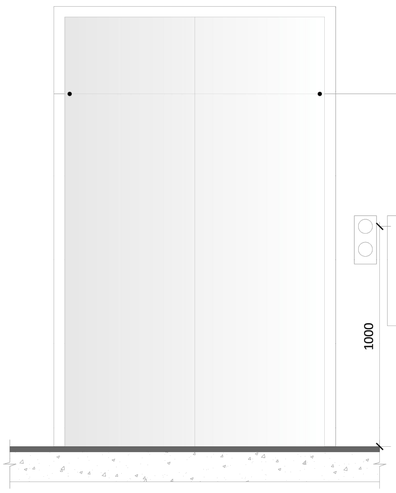


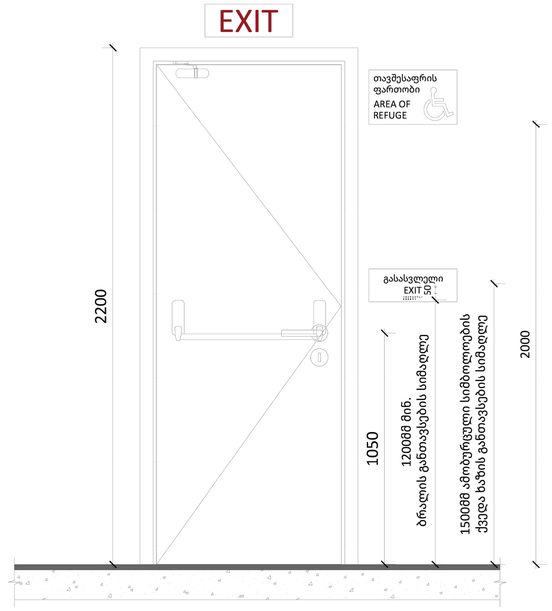


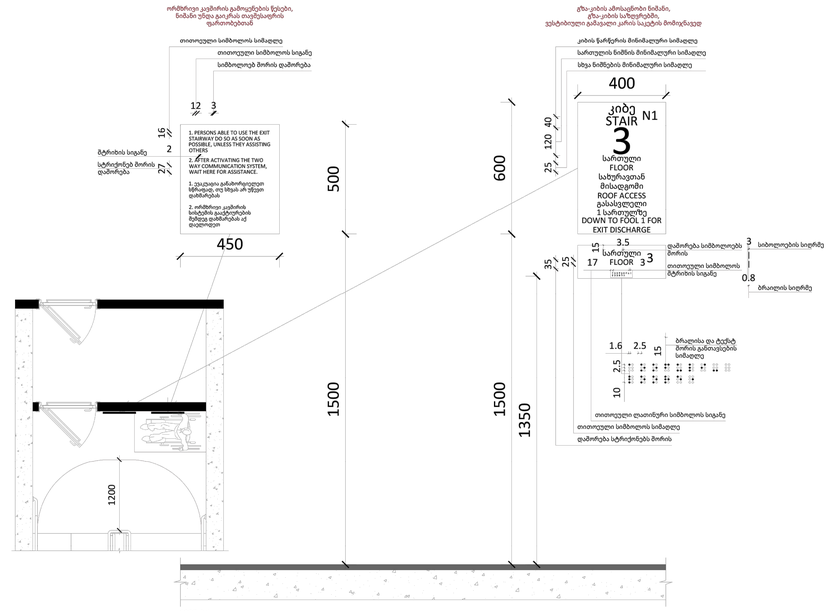


1007.8.1

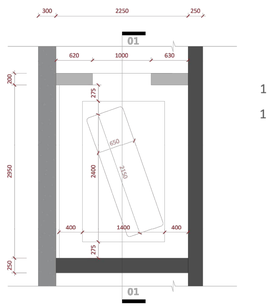


1

1

**ლიფტის შახტის გეგმა**

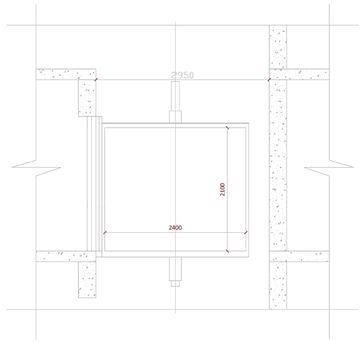


**ლიფტის შახტის ჭრილი 1-1**

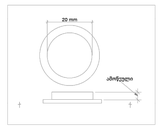


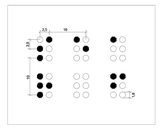


**A2**

**A807**

სათაური

მისაწვდომობის ილუსტრაცია

შპს "ჰაუს დეველოპმენტი"
0194 ბურძგლა მიხეილის 24
ქ. თბილისი, საქართველო.
Tel: 598 25 85 61
Tbilisihousecompany@gmail.com

პროექტი

მრავალბინიანი საცხოვრებელი სახლი დიღომში, აღმაშენებლის ხეივანი, მე-14 კილომეტრზე

ინფორმაცია დამკვეთის შესახებ

# Apr.10.2025

Cad Dwg File: **TBILISI HOUSE DIGOMI**

ნათელა ხუხუა

შპს "ჰაუს დეველოპმენტი"