ცხრილი 1-ა. ტრანსპორტირების ხარჯები ერთეულზე (ათასი ერთეული)

მომწოდებელი \ მომხმარებელი	ქალაქი ა	ქალაქი ბ	ქალაქი გ	ქალაქი დ
ქარხანა 1	8	6	10	9
ქარხანა 2	7	12	4	5
ქარხანა 3	14	9	8	11

ნიადაგის ტენიანობის ანალიზის შედეგები

ნიმუშის კოდი	სიღრმე (სმ)	ტენიანობა (%)	ორგანული ნივთიერება (%)	pH
ნ-01	0–10	18.4	3.2	6.5
ნ-02	10–20	16.1	2.7	6.8
ნ-03	20–30	14.9	2.1	7.0
ნ-04	30–40	13.2	1.8	7.2
ნ-05	40–50	12.5	1.5	7.3

ცხრილი 2. ფინანსური ანგარიშგების ძირითადი მაჩვენებლები

მაჩვენებელი	2021 წ.	2022 წ.	2023 წ.	2024 წ.
შემოსავალი	1 250	1 410	1 385	1 520
მოგება	180	215	198	240
აქტივები	2 100	2 340	2 410	2 655
კაპიტალი	1 050	1 180	1 260	1 395

ცხრილი 3. ლაბორატორიული ანალიზის შედეგები

ნიმუშის კოდი	ტენიანობა (%)	ორგანული ნივთიერება (%)	pH	ნიტრატები (მგ/კგ)	ფოსფორი (მგ/კგ)	კალიუმი (მგ/კგ)
ნ-01	18.4	3.2	6.5	12.4	34.0	210
ნ-02	16.1	2.7	6.8	9.8	28.5	185
ნ-03	14.9	2.1	7.0	7.1	22.0	160
ნ-04	13.2	1.8	7.2	5.6	18.3	142
ნ-05	12.5	1.5	7.3	4.9	15.7	128

ცხრილი 4. ფინანსური ანგარიშგების ძირითადი მაჩვენებლები

მაჩვენებელი	2021 წ.	2022 წ.	2023 წ.	2024 წ.
შემოსავალი	1 250	1 410	1 385	1 520
მოგება	180	215	198	240
აქტივები	2 100	2 340	2 410	2 655
კაპიტალი	1 050	1 180	1 260	1 395

ცხრილი 5. ლაბორატორიული ანალიზის შედეგები

ნიმუშის კოდი	ტენიანობა (%)	ორგანული ნივთიერება (%)	pH	ნიტრატები (მგ/კგ)	ფოსფორი (მგ/კგ)	კალიუმი (მგ/კგ)
ნ-01	18.4	3.2	6.5	12.4	34.0	210
ნ-02	16.1	2.7	6.8	9.8	28.5	185
ნ-03	14.9	2.1	7.0	7.1	22.0	160
ნ-04	13.2	1.8	7.2	5.6	18.3	142
ნ-05	12.5	1.5	7.3	4.9	15.7	128

ცხრილი 6. ფინანსური ანგარიშგების ძირითადი მაჩვენებლები

მაჩვენებელი	2021 წ.	2022 წ.	2023 წ.	2024 წ.
შემოსავალი	1 250	1 410	1 385	1 520
მოგება	180	215	198	240
აქტივები	2 100	2 340	2 410	2 655
კაპიტალი	1 050	1 180	1 260	1 395

ცხრილი 7. ლაბორატორიული ანალიზის შედეგები

ნიმუშის კოდი	ტენიანობა (%)	ორგანული ნივთიერება (%)	pH	ნიტრატები (მგ/კგ)	ფოსფორი (მგ/კგ)	კალიუმი (მგ/კგ)
ნ-01	18.4	3.2	6.5	12.4	34.0	210
ნ-02	16.1	2.7	6.8	9.8	28.5	185
ნ-03	14.9	2.1	7.0	7.1	22.0	160
ნ-04	13.2	1.8	7.2	5.6	18.3	142
ნ-05	12.5	1.5	7.3	4.9	15.7	128

ცხრილი 8. ფინანსური ანგარიშგების ძირითადი მაჩვენებლები

მაჩვენებელი	2021 წ.	2022 წ.	2023 წ.	2024 წ.
შემოსავალი	1 250	1 410	1 385	1 520
მოგება	180	215	198	240
აქტივები	2 100	2 340	2 410	2 655
კაპიტალი	1 050	1 180	1 260	1 395

ცხრილი 9. ლაბორატორიული ანალიზის შედეგები

ნიმუშის კოდი	ტენიანობა (%)	ორგანული ნივთიერება (%)	pH	ნიტრატები (მგ/კგ)	ფოსფორი (მგ/კგ)	კალიუმი (მგ/კგ)
ნ-01	18.4	3.2	6.5	12.4	34.0	210
ნ-02	16.1	2.7	6.8	9.8	28.5	185
ნ-03	14.9	2.1	7.0	7.1	22.0	160
ნ-04	13.2	1.8	7.2	5.6	18.3	142
ნ-05	12.5	1.5	7.3	4.9	15.7	128

ცხრილი 10. ფინანსური ანგარიშგების ძირითადი მაჩვენებლები

მაჩვენებელი	2021 წ.	2022 წ.	2023 წ.	2024 წ.
შემოსავალი	1 250	1 410	1 385	1 520
მოგება	180	215	198	240
აქტივები	2 100	2 340	2 410	2 655
კაპიტალი	1 050	1 180	1 260	1 395

ცხრილი 11. ლაბორატორიული ანალიზის შედეგები

ნიმუშის კოდი	ტენიანობა (%)	ორგანული ნივთიერება (%)	pH	ნიტრატები (მგ/კგ)	ფოსფორი (მგ/კგ)	კალიუმი (მგ/კგ)
ნ-01	18.4	3.2	6.5	12.4	34.0	210
ნ-02	16.1	2.7	6.8	9.8	28.5	185
ნ-03	14.9	2.1	7.0	7.1	22.0	160
ნ-04	13.2	1.8	7.2	5.6	18.3	142
ნ-05	12.5	1.5	7.3	4.9	15.7	128

ცხრილი 12. ფინანსური ანგარიშგების ძირითადი მაჩვენებლები

მაჩვენებელი	2021 წ.	2022 წ.	2023 წ.	2024 წ.
შემოსავალი	1 250	1 410	1 385	1 520
მოგება	180	215	198	240
აქტივები	2 100	2 340	2 410	2 655
კაპიტალი	1 050	1 180	1 260	1 395

ცხრილი 13. ლაბორატორიული ანალიზის შედეგები

ნიმუშის კოდი	ტენიანობა (%)	ორგანული ნივთიერება (%)	pH	ნიტრატები (მგ/კგ)	ფოსფორი (მგ/კგ)	კალიუმი (მგ/კგ)
ნ-01	18.4	3.2	6.5	12.4	34.0	210
ნ-02	16.1	2.7	6.8	9.8	28.5	185
ნ-03	14.9	2.1	7.0	7.1	22.0	160
ნ-04	13.2	1.8	7.2	5.6	18.3	142
ნ-05	12.5	1.5	7.3	4.9	15.7	128

ცხრილი 14. ფინანსური ანგარიშგების ძირითადი მაჩვენებლები

მაჩვენებელი	2021 წ.	2022 წ.	2023 წ.	2024 წ.
შემოსავალი	1 250	1 410	1 385	1 520
მოგება	180	215	198	240
აქტივები	2 100	2 340	2 410	2 655
კაპიტალი	1 050	1 180	1 260	1 395

ცხრილი 15. ლაბორატორიული ანალიზის შედეგები

ნიმუშის კოდი	ტენიანობა (%)	ორგანული ნივთიერება (%)	pH	ნიტრატები (მგ/კგ)	ფოსფორი (მგ/კგ)	კალიუმი (მგ/კგ)
ნ-01	18.4	3.2	6.5	12.4	34.0	210
ნ-02	16.1	2.7	6.8	9.8	28.5	185
ნ-03	14.9	2.1	7.0	7.1	22.0	160
ნ-04	13.2	1.8	7.2	5.6	18.3	142
ნ-05	12.5	1.5	7.3	4.9	15.7	128

ცხრილი 16. ფინანსური ანგარიშგების ძირითადი მაჩვენებლები

მაჩვენებელი	2021 წ.	2022 წ.	2023 წ.	2024 წ.
შემოსავალი	1 250	1 410	1 385	1 520
მოგება	180	215	198	240
აქტივები	2 100	2 340	2 410	2 655
კაპიტალი	1 050	1 180	1 260	1 395

ცხრილი 17. ლაბორატორიული ანალიზის შედეგები

ნიმუშის კოდი	ტენიანობა (%)	ორგანული ნივთიერება (%)	pH	ნიტრატები (მგ/კგ)	ფოსფორი (მგ/კგ)	კალიუმი (მგ/კგ)
ნ-01	18.4	3.2	6.5	12.4	34.0	210
ნ-02	16.1	2.7	6.8	9.8	28.5	185
ნ-03	14.9	2.1	7.0	7.1	22.0	160
ნ-04	13.2	1.8	7.2	5.6	18.3	142
ნ-05	12.5	1.5	7.3	4.9	15.7	128

ცხრილი 18. ფინანსური ანგარიშგების ძირითადი მაჩვენებლები

მაჩვენებელი	2021 წ.	2022 წ.	2023 წ.	2024 წ.
შემოსავალი	1 250	1 410	1 385	1 520
მოგება	180	215	198	240
აქტივები	2 100	2 340	2 410	2 655
კაპიტალი	1 050	1 180	1 260	1 395

ცხრილი 19. ლაბორატორიული ანალიზის შედეგები

ნიმუშის კოდი	ტენიანობა (%)	ორგანული ნივთიერება (%)	pH	ნიტრატები (მგ/კგ)	ფოსფორი (მგ/კგ)	კალიუმი (მგ/კგ)
ნ-01	18.4	3.2	6.5	12.4	34.0	210
ნ-02	16.1	2.7	6.8	9.8	28.5	185
ნ-03	14.9	2.1	7.0	7.1	22.0	160
ნ-04	13.2	1.8	7.2	5.6	18.3	142
ნ-05	12.5	1.5	7.3	4.9	15.7	128

ცხრილი 20. ფინანსური ანგარიშგების ძირითადი მაჩვენებლები

მაჩვენებელი	2021 წ.	2022 წ.	2023 წ.	2024 წ.
შემოსავალი	1 250	1 410	1 385	1 520
მოგება	180	215	198	240
აქტივები	2 100	2 340	2 410	2 655
კაპიტალი	1 050	1 180	1 260	1 395

ცხრილი 21. ლაბორატორიული ანალიზის შედეგები

ნიმუშის კოდი	ტენიანობა (%)	ორგანული ნივთიერება (%)	pH	ნიტრატები (მგ/კგ)	ფოსფორი (მგ/კგ)	კალიუმი (მგ/კგ)
ნ-01	18.4	3.2	6.5	12.4	34.0	210
ნ-02	16.1	2.7	6.8	9.8	28.5	185
ნ-03	14.9	2.1	7.0	7.1	22.0	160
ნ-04	13.2	1.8	7.2	5.6	18.3	142
ნ-05	12.5	1.5	7.3	4.9	15.7	128

ცხრილი 22. ფინანსური ანგარიშგების ძირითადი მაჩვენებლები

მაჩვენებელი	2021 წ.	2022 წ.	2023 წ.	2024 წ.
შემოსავალი	1 250	1 410	1 385	1 520
მოგება	180	215	198	240
აქტივები	2 100	2 340	2 410	2 655
კაპიტალი	1 050	1 180	1 260	1 395

ცხრილი 23. ლაბორატორიული ანალიზის შედეგები

ნიმუშის კოდი	ტენიანობა (%)	ორგანული ნივთიერება (%)	pH	ნიტრატები (მგ/კგ)	ფოსფორი (მგ/კგ)	კალიუმი (მგ/კგ)
ნ-01	18.4	3.2	6.5	12.4	34.0	210
ნ-02	16.1	2.7	6.8	9.8	28.5	185
ნ-03	14.9	2.1	7.0	7.1	22.0	160
ნ-04	13.2	1.8	7.2	5.6	18.3	142
ნ-05	12.5	1.5	7.3	4.9	15.7	128

ცხრილი 24. ფინანსური ანგარიშგების ძირითადი მაჩვენებლები

მაჩვენებელი	2021 წ.	2022 წ.	2023 წ.	2024 წ.
შემოსავალი	1 250	1 410	1 385	1 520
მოგება	180	215	198	240
აქტივები	2 100	2 340	2 410	2 655
კაპიტალი	1 050	1 180	1 260	1 395

ცხრილი 25. ლაბორატორიული ანალიზის შედეგები

ნიმუშის კოდი	ტენიანობა (%)	ორგანული ნივთიერება (%)	pH	ნიტრატები (მგ/კგ)	ფოსფორი (მგ/კგ)	კალიუმი (მგ/კგ)
ნ-01	18.4	3.2	6.5	12.4	34.0	210
ნ-02	16.1	2.7	6.8	9.8	28.5	185
ნ-03	14.9	2.1	7.0	7.1	22.0	160
ნ-04	13.2	1.8	7.2	5.6	18.3	142
ნ-05	12.5	1.5	7.3	4.9	15.7	128

ცხრილი 26. ფინანსური ანგარიშგების ძირითადი მაჩვენებლები

მაჩვენებელი	2021 წ.	2022 წ.	2023 წ.	2024 წ.
შემოსავალი	1 250	1 410	1 385	1 520
მოგება	180	215	198	240
აქტივები	2 100	2 340	2 410	2 655
კაპიტალი	1 050	1 180	1 260	1 395

ცხრილი 27. ლაბორატორიული ანალიზის შედეგები

ნიმუშის კოდი	ტენიანობა (%)	ორგანული ნივთიერება (%)	pH	ნიტრატები (მგ/კგ)	ფოსფორი (მგ/კგ)	კალიუმი (მგ/კგ)
ნ-01	18.4	3.2	6.5	12.4	34.0	210
ნ-02	16.1	2.7	6.8	9.8	28.5	185
ნ-03	14.9	2.1	7.0	7.1	22.0	160
ნ-04	13.2	1.8	7.2	5.6	18.3	142
ნ-05	12.5	1.5	7.3	4.9	15.7	128

ცხრილი 28. ფინანსური ანგარიშგების ძირითადი მაჩვენებლები

მაჩვენებელი	2021 წ.	2022 წ.	2023 წ.	2024 წ.
შემოსავალი	1 250	1 410	1 385	1 520
მოგება	180	215	198	240
აქტივები	2 100	2 340	2 410	2 655
კაპიტალი	1 050	1 180	1 260	1 395

ცხრილი 29. ლაბორატორიული ანალიზის შედეგები

ნიმუშის კოდი	ტენიანობა (%)	ორგანული ნივთიერება (%)	pH	ნიტრატები (მგ/კგ)	ფოსფორი (მგ/კგ)	კალიუმი (მგ/კგ)
ნ-01	18.4	3.2	6.5	12.4	34.0	210
ნ-02	16.1	2.7	6.8	9.8	28.5	185
ნ-03	14.9	2.1	7.0	7.1	22.0	160
ნ-04	13.2	1.8	7.2	5.6	18.3	142
ნ-05	12.5	1.5	7.3	4.9	15.7	128

ცხრილი 30. ფინანსური ანგარიშგების ძირითადი მაჩვენებლები

მაჩვენებელი	2021 წ.	2022 წ.	2023 წ.	2024 წ.
შემოსავალი	1 250	1 410	1 385	1 520
მოგება	180	215	198	240
აქტივები	2 100	2 340	2 410	2 655
კაპიტალი	1 050	1 180	1 260	1 395

ცხრილი 31. ლაბორატორიული ანალიზის შედეგები

ნიმუშის კოდი	ტენიანობა (%)	ორგანული ნივთიერება (%)	pH	ნიტრატები (მგ/კგ)	ფოსფორი (მგ/კგ)	კალიუმი (მგ/კგ)
ნ-01	18.4	3.2	6.5	12.4	34.0	210
ნ-02	16.1	2.7	6.8	9.8	28.5	185
ნ-03	14.9	2.1	7.0	7.1	22.0	160
ნ-04	13.2	1.8	7.2	5.6	18.3	142
ნ-05	12.5	1.5	7.3	4.9	15.7	128

ცხრილი 32. ფინანსური ანგარიშგების ძირითადი მაჩვენებლები

მაჩვენებელი	2021 წ.	2022 წ.	2023 წ.	2024 წ.
შემოსავალი	1 250	1 410	1 385	1 520
მოგება	180	215	198	240
აქტივები	2 100	2 340	2 410	2 655
კაპიტალი	1 050	1 180	1 260	1 395

ცხრილი 33. ლაბორატორიული ანალიზის შედეგები

ნიმუშის კოდი	ტენიანობა (%)	ორგანული ნივთიერება (%)	pH	ნიტრატები (მგ/კგ)	ფოსფორი (მგ/კგ)	კალიუმი (მგ/კგ)
ნ-01	18.4	3.2	6.5	12.4	34.0	210
ნ-02	16.1	2.7	6.8	9.8	28.5	185
ნ-03	14.9	2.1	7.0	7.1	22.0	160
ნ-04	13.2	1.8	7.2	5.6	18.3	142
ნ-05	12.5	1.5	7.3	4.9	15.7	128

ცხრილი 34. ფინანსური ანგარიშგების ძირითადი მაჩვენებლები

მაჩვენებელი	2021 წ.	2022 წ.	2023 წ.	2024 წ.
შემოსავალი	1 250	1 410	1 385	1 520
მოგება	180	215	198	240
აქტივები	2 100	2 340	2 410	2 655
კაპიტალი	1 050	1 180	1 260	1 395

ცხრილი 35. ლაბორატორიული ანალიზის შედეგები

ნიმუშის კოდი	ტენიანობა (%)	ორგანული ნივთიერება (%)	pH	ნიტრატები (მგ/კგ)	ფოსფორი (მგ/კგ)	კალიუმი (მგ/კგ)
ნ-01	18.4	3.2	6.5	12.4	34.0	210
ნ-02	16.1	2.7	6.8	9.8	28.5	185
ნ-03	14.9	2.1	7.0	7.1	22.0	160
ნ-04	13.2	1.8	7.2	5.6	18.3	142
ნ-05	12.5	1.5	7.3	4.9	15.7	128

ცხრილი 36. ფინანსური ანგარიშგების ძირითადი მაჩვენებლები

მაჩვენებელი	2021 წ.	2022 წ.	2023 წ.	2024 წ.
შემოსავალი	1 250	1 410	1 385	1 520
მოგება	180	215	198	240
აქტივები	2 100	2 340	2 410	2 655
კაპიტალი	1 050	1 180	1 260	1 395

ცხრილი 37. ლაბორატორიული ანალიზის შედეგები

ნიმუშის კოდი	ტენიანობა (%)	ორგანული ნივთიერება (%)	pH	ნიტრატები (მგ/კგ)	ფოსფორი (მგ/კგ)	კალიუმი (მგ/კგ)
ნ-01	18.4	3.2	6.5	12.4	34.0	210
ნ-02	16.1	2.7	6.8	9.8	28.5	185
ნ-03	14.9	2.1	7.0	7.1	22.0	160
ნ-04	13.2	1.8	7.2	5.6	18.3	142
ნ-05	12.5	1.5	7.3	4.9	15.7	128

ცხრილი 38. ფინანსური ანგარიშგების ძირითადი მაჩვენებლები

მაჩვენებელი	2021 წ.	2022 წ.	2023 წ.	2024 წ.
შემოსავალი	1 250	1 410	1 385	1 520
მოგება	180	215	198	240
აქტივები	2 100	2 340	2 410	2 655
კაპიტალი	1 050	1 180	1 260	1 395

ცხრილი 39. ლაბორატორიული ანალიზის შედეგები

ნიმუშის კოდი	ტენიანობა (%)	ორგანული ნივთიერება (%)	pH	ნიტრატები (მგ/კგ)	ფოსფორი (მგ/კგ)	კალიუმი (მგ/კგ)
ნ-01	18.4	3.2	6.5	12.4	34.0	210
ნ-02	16.1	2.7	6.8	9.8	28.5	185
ნ-03	14.9	2.1	7.0	7.1	22.0	160
ნ-04	13.2	1.8	7.2	5.6	18.3	142
ნ-05	12.5	1.5	7.3	4.9	15.7	128

ცხრილი 40. ფინანსური ანგარიშგების ძირითადი მაჩვენებლები

მაჩვენებელი	2021 წ.	2022 წ.	2023 წ.	2024 წ.
შემოსავალი	1 250	1 410	1 385	1 520
მოგება	180	215	198	240
აქტივები	2 100	2 340	2 410	2 655
კაპიტალი	1 050	1 180	1 260	1 395

ცხრილი 41. ლაბორატორიული ანალიზის შედეგები

ნიმუშის კოდი	ტენიანობა (%)	ორგანული ნივთიერება (%)	pH	ნიტრატები (მგ/კგ)	ფოსფორი (მგ/კგ)	კალიუმი (მგ/კგ)
ნ-01	18.4	3.2	6.5	12.4	34.0	210
ნ-02	16.1	2.7	6.8	9.8	28.5	185
ნ-03	14.9	2.1	7.0	7.1	22.0	160
ნ-04	13.2	1.8	7.2	5.6	18.3	142
ნ-05	12.5	1.5	7.3	4.9	15.7	128

ცხრილი 42. ფინანსური ანგარიშგების ძირითადი მაჩვენებლები

მაჩვენებელი	2021 წ.	2022 წ.	2023 წ.	2024 წ.
შემოსავალი	1 250	1 410	1 385	1 520
მოგება	180	215	198	240
აქტივები	2 100	2 340	2 410	2 655
კაპიტალი	1 050	1 180	1 260	1 395

ცხრილი 43. ლაბორატორიული ანალიზის შედეგები

ნიმუშის კოდი	ტენიანობა (%)	ორგანული ნივთიერება (%)	pH	ნიტრატები (მგ/კგ)	ფოსფორი (მგ/კგ)	კალიუმი (მგ/კგ)
ნ-01	18.4	3.2	6.5	12.4	34.0	210
ნ-02	16.1	2.7	6.8	9.8	28.5	185
ნ-03	14.9	2.1	7.0	7.1	22.0	160
ნ-04	13.2	1.8	7.2	5.6	18.3	142
ნ-05	12.5	1.5	7.3	4.9	15.7	128

ცხრილი 44. ფინანსური ანგარიშგების ძირითადი მაჩვენებლები

მაჩვენებელი	2021 წ.	2022 წ.	2023 წ.	2024 წ.
შემოსავალი	1 250	1 410	1 385	1 520
მოგება	180	215	198	240
აქტივები	2 100	2 340	2 410	2 655
კაპიტალი	1 050	1 180	1 260	1 395

ცხრილი 45. ლაბორატორიული ანალიზის შედეგები

ნიმუშის კოდი	ტენიანობა (%)	ორგანული ნივთიერება (%)	pH	ნიტრატები (მგ/კგ)	ფოსფორი (მგ/კგ)	კალიუმი (მგ/კგ)
ნ-01	18.4	3.2	6.5	12.4	34.0	210
ნ-02	16.1	2.7	6.8	9.8	28.5	185
ნ-03	14.9	2.1	7.0	7.1	22.0	160
ნ-04	13.2	1.8	7.2	5.6	18.3	142
ნ-05	12.5	1.5	7.3	4.9	15.7	128

ცხრილი 46. ფინანსური ანგარიშგების ძირითადი მაჩვენებლები

მაჩვენებელი	2021 წ.	2022 წ.	2023 წ.	2024 წ.
შემოსავალი	1 250	1 410	1 385	1 520
მოგება	180	215	198	240
აქტივები	2 100	2 340	2 410	2 655
კაპიტალი	1 050	1 180	1 260	1 395

ცხრილი 47. ლაბორატორიული ანალიზის შედეგები

ნიმუშის კოდი	ტენიანობა (%)	ორგანული ნივთიერება (%)	pH	ნიტრატები (მგ/კგ)	ფოსფორი (მგ/კგ)	კალიუმი (მგ/კგ)
ნ-01	18.4	3.2	6.5	12.4	34.0	210
ნ-02	16.1	2.7	6.8	9.8	28.5	185
ნ-03	14.9	2.1	7.0	7.1	22.0	160
ნ-04	13.2	1.8	7.2	5.6	18.3	142
ნ-05	12.5	1.5	7.3	4.9	15.7	128

ცხრილი 48. ფინანსური ანგარიშგების ძირითადი მაჩვენებლები

მაჩვენებელი	2021 წ.	2022 წ.	2023 წ.	2024 წ.
შემოსავალი	1 250	1 410	1 385	1 520
მოგება	180	215	198	240
აქტივები	2 100	2 340	2 410	2 655
კაპიტალი	1 050	1 180	1 260	1 395

ცხრილი 49. ლაბორატორიული ანალიზის შედეგები

ნიმუშის კოდი	ტენიანობა (%)	ორგანული ნივთიერება (%)	pH	ნიტრატები (მგ/კგ)	ფოსფორი (მგ/კგ)	კალიუმი (მგ/კგ)
ნ-01	18.4	3.2	6.5	12.4	34.0	210
ნ-02	16.1	2.7	6.8	9.8	28.5	185
ნ-03	14.9	2.1	7.0	7.1	22.0	160
ნ-04	13.2	1.8	7.2	5.6	18.3	142
ნ-05	12.5	1.5	7.3	4.9	15.7	128

ცხრილი 50. ფინანსური ანგარიშგების ძირითადი მაჩვენებლები

მაჩვენებელი	2021 წ.	2022 წ.	2023 წ.	2024 წ.
შემოსავალი	1 250	1 410	1 385	1 520
მოგება	180	215	198	240
აქტივები	2 100	2 340	2 410	2 655
კაპიტალი	1 050	1 180	1 260	1 395

ცხრილი 51. ლაბორატორიული ანალიზის შედეგები

ნიმუშის კოდი	ტენიანობა (%)	ორგანული ნივთიერება (%)	pH	ნიტრატები (მგ/კგ)	ფოსფორი (მგ/კგ)	კალიუმი (მგ/კგ)
ნ-01	18.4	3.2	6.5	12.4	34.0	210
ნ-02	16.1	2.7	6.8	9.8	28.5	185
ნ-03	14.9	2.1	7.0	7.1	22.0	160
ნ-04	13.2	1.8	7.2	5.6	18.3	142
ნ-05	12.5	1.5	7.3	4.9	15.7	128

ცხრილი 52. ფინანსური ანგარიშგების ძირითადი მაჩვენებლები

მაჩვენებელი	2021 წ.	2022 წ.	2023 წ.	2024 წ.
შემოსავალი	1 250	1 410	1 385	1 520
მოგება	180	215	198	240
აქტივები	2 100	2 340	2 410	2 655
კაპიტალი	1 050	1 180	1 260	1 395

ცხრილი 53. ლაბორატორიული ანალიზის შედეგები

ნიმუშის კოდი	ტენიანობა (%)	ორგანული ნივთიერება (%)	pH	ნიტრატები (მგ/კგ)	ფოსფორი (მგ/კგ)	კალიუმი (მგ/კგ)
ნ-01	18.4	3.2	6.5	12.4	34.0	210
ნ-02	16.1	2.7	6.8	9.8	28.5	185
ნ-03	14.9	2.1	7.0	7.1	22.0	160
ნ-04	13.2	1.8	7.2	5.6	18.3	142
ნ-05	12.5	1.5	7.3	4.9	15.7	128

ცხრილი 54. ფინანსური ანგარიშგების ძირითადი მაჩვენებლები

მაჩვენებელი	2021 წ.	2022 წ.	2023 წ.	2024 წ.
შემოსავალი	1 250	1 410	1 385	1 520
მოგება	180	215	198	240
აქტივები	2 100	2 340	2 410	2 655
კაპიტალი	1 050	1 180	1 260	1 395

ცხრილი 55. ლაბორატორიული ანალიზის შედეგები

ნიმუშის კოდი	ტენიანობა (%)	ორგანული ნივთიერება (%)	pH	ნიტრატები (მგ/კგ)	ფოსფორი (მგ/კგ)	კალიუმი (მგ/კგ)
ნ-01	18.4	3.2	6.5	12.4	34.0	210
ნ-02	16.1	2.7	6.8	9.8	28.5	185
ნ-03	14.9	2.1	7.0	7.1	22.0	160
ნ-04	13.2	1.8	7.2	5.6	18.3	142
ნ-05	12.5	1.5	7.3	4.9	15.7	128

ცხრილი 56. ფინ

ავტოსადგომის გეგმა
-6.00 ნიშნულზე

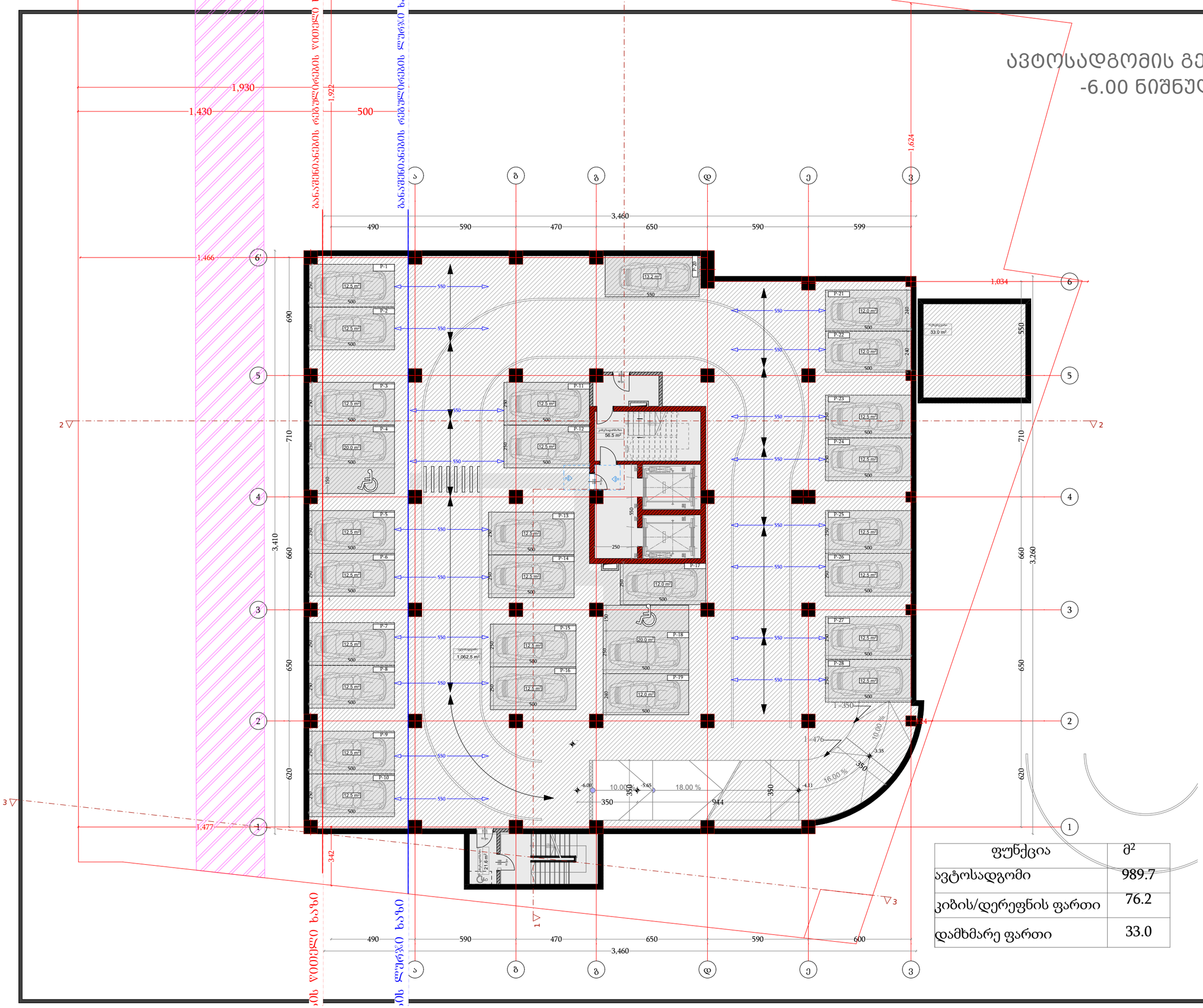

ფუნქცია	მ²
ავტოსადგომი	989.7
კიბის/დერეფნის ფართი	76.2
დამხმარე ფართი	33.0

დამგეგმარებელი
DESIGNER IDENTIFICATION BLOCK

პროექტის დასახელება
PROJECT NAME
მრავალფუნქციური შენობა

დამკვეთი
CLIENT
შპს "ახალი თბილისი 25"

პროექტის მისამართი
PROJECT ADDRESS
ქ.თბილისი, ფარნავაზ მეფის გამზირი, #41, ქ.თბილისი, ფარნავაზ მეფის გამზირი, #39

ს/პ 01.72.14.199.004

ეტაპი
STAGE
არქიტექტურული პროექტი

ნახაზის სათაური
TITLE

შენიშვნა:

ფორმატი	მასშტაბი	ფურცლის N
PAPER SIZE	SCALE	SHEET NO
A3	1:100	

არქიტექტორი
თენგიზ ესიავა

არქიტექტორი

კონსტრუქტორი

დაამუშავა

ავტოსადგომის გეგმა
-3.00 ნიშნულზე

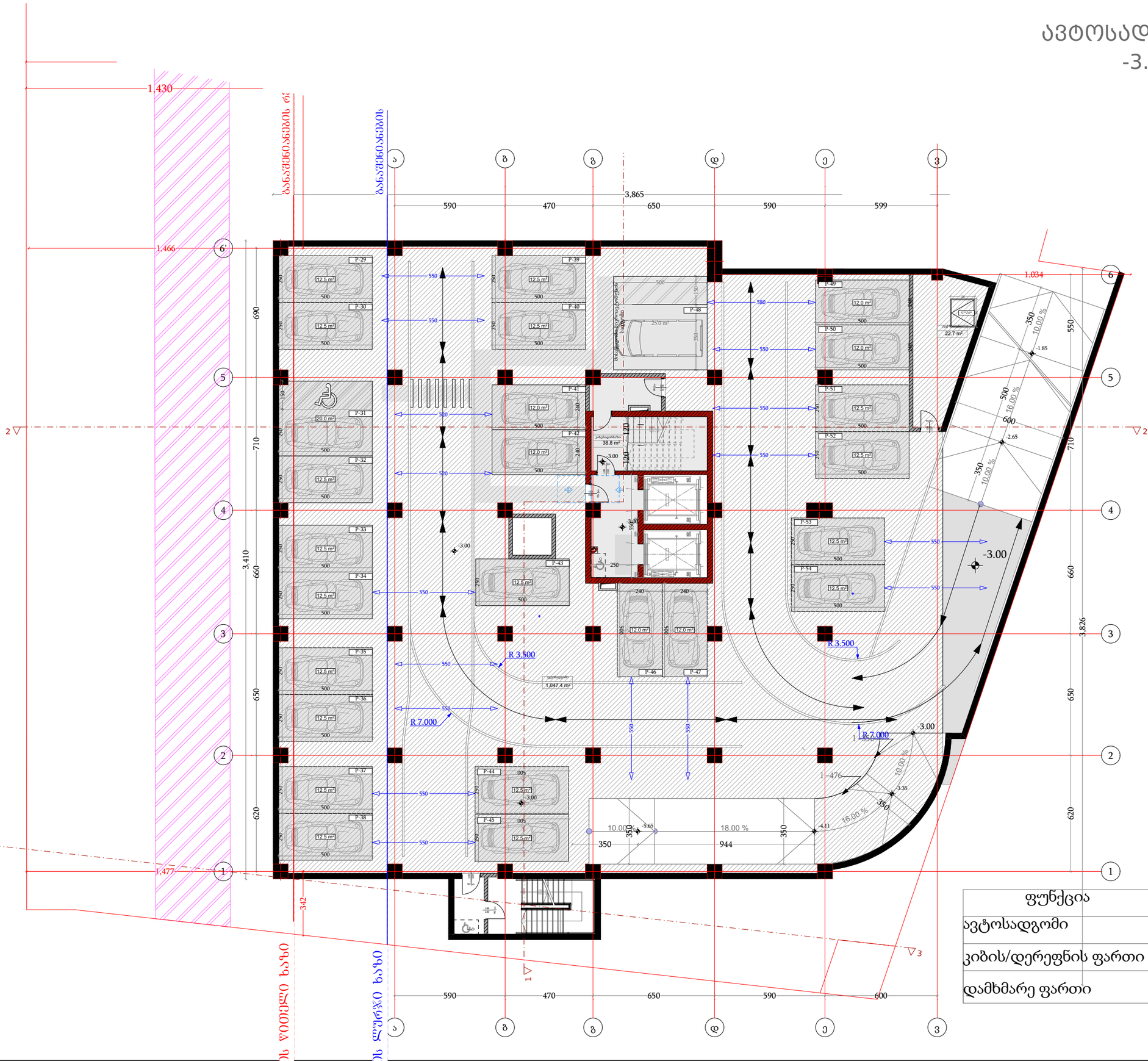

ფუნქცია	მ²
ავტოსადგომი	987.8
კიბის/დერეფნის ფართი	58.8
დამხმარე ფართი	19.5

დამგეგმარებელი
DESIGNER IDENTIFICATION BLOCK

პროექტის დასახელება
PROJECT NAME
მრავალფუნქციური შენობა

დამკვეთი
CLIENT
შპს "ახალი თბილისი 25"

პროექტის მისამართი
PROJECT ADDRESS
ქ.თბილისი, ფარნავაზ მეფის გამზირი, #41, ქ.თბილისი, ფარნავაზ მეფის გამზირი, #39

ს/კ 01.72.14.199.004

ეტაპი
STAGE
არქიტექტურული პროექტი

ნახაზის სათაური
TITLE

შენიშვნა:

ფორმატი	მასშტაბი	ფურცლის N
PAPER SIZE A3	SCALE 1:100	SHEET NO

არქიტექტორი
თენგიზ ესიავა

არქიტექტორი

კონსტრუქტორი

დაამუშავა

გეგმა ±0.00 ნიშნულზე

ფუნქცია	მ²
კომერციული	667.4
საზაფხულო ფართი	46.2
კიბის/დერეფნის ფართი	96.2
დამხმარე ფართი	-

დამგეგმარებელი
DESIGNER IDENTIFICATION BLOCK

პროექტის დასახელება
PROJECT NAME
მრავალფუნქციური შენობა

დამკვეთი
CLIENT
შპს "ახალი თბილისი 25"

პროექტის მისამართი
PROJECT ADDRESS
ქ.თბილისი, ფარნავაზ მეფის გამზირი, #41, ქ.თბილისი, ფარნავაზ მეფის გამზირი, #39

ს/პ 01.72.14.199.004

ეტაპი
STAGE
არქიტექტურული პროექტი

ნახაზის სათაური
TITLE

შენიშვნა:

ფორმატი	მასშტაბი	ფურცლის N
PAPER SIZE	SCALE	SHEET NO
A3	1:100	

არქიტექტორი
თენგიზ ესიავა

არქიტექტორი

კონსტრუქტორი

დაამუშავა

გეგმა +3.70 ნიშნულზე

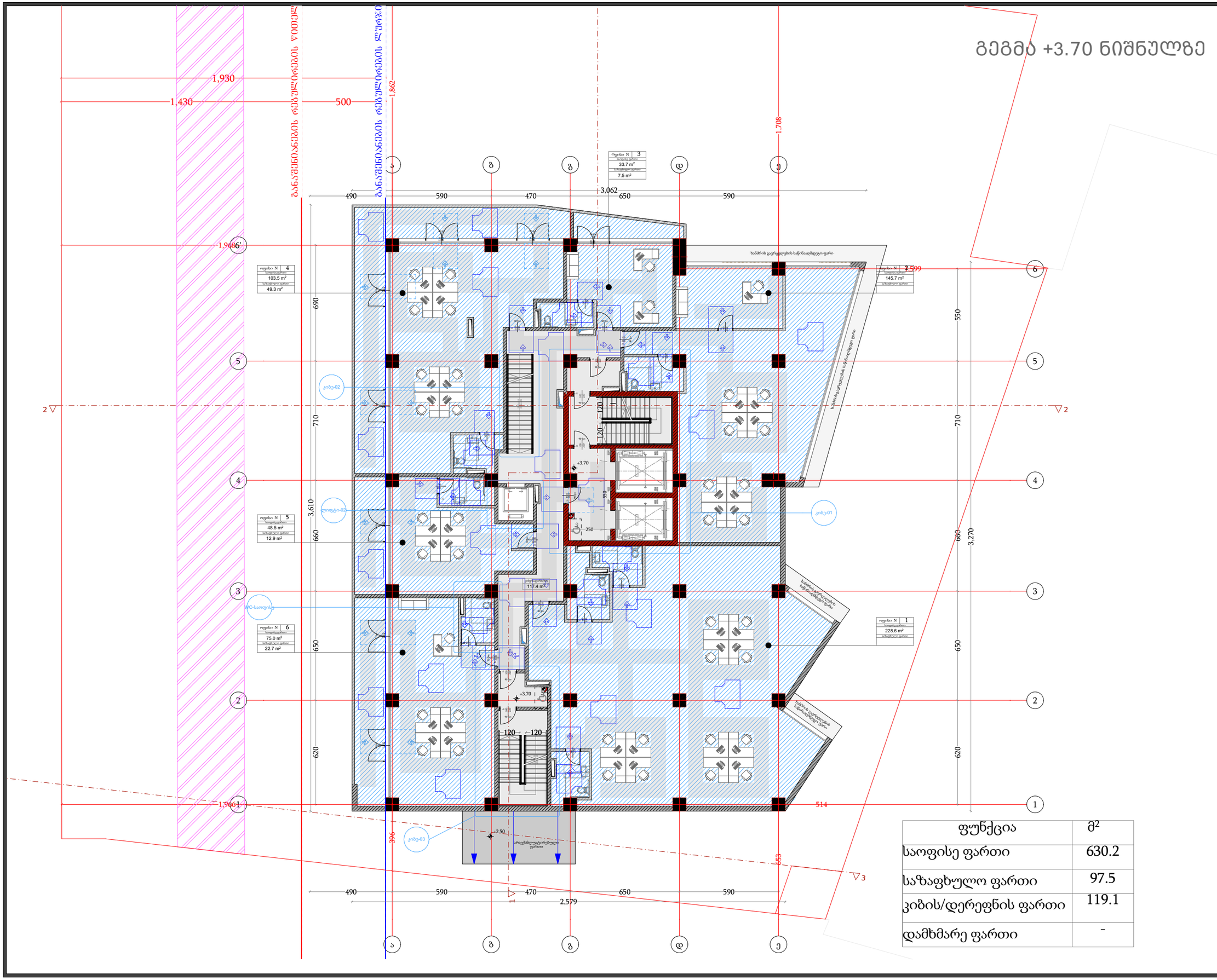

ფუნქცია	მ²
საოფისე ფართი	630.2
საზაფხულო ფართი	97.5
კიბის/დერეფნის ფართი	119.1
დამხმარე ფართი	-

დამგეგმარებელი
DESIGNER IDENTIFICATION BLOCK

პროექტის დასახელება
PROJECT NAME
მრავალფუნქციური შენობა

დამკვეთი
CLIENT
შპს "ახალი თბილისი 25"

პროექტის მისამართი
PROJECT ADDRESS
ქ.თბილისი, ფარნავაზ მეფის გამზირი, #41, ქ.თბილისი, ფარნავაზ მეფის გამზირი, #39

ს/პ 01.72.14.199.004

ეტაპი
STAGE
არქიტექტურული პროექტი

ნახაზის სათაური
TITLE

შენიშვნა:

ფორმატი	მასშტაბი	ფურცლის N
PAPER SIZE	SCALE	SHEET NO
A3	1:100	

არქიტექტორი
თენგიზ ესიავა

არქიტექტორი

კონსტრუქტორი

დაამუშავა

გეგმა +7.40 ნიშნულზე

ფუნქცია	მ²
საოფისე ფართი	630.2
საზაფხულო ფართი	97.5
კიბის/დერეფნის ფართი	119.1
დამხმარე ფართი	-

დამგეგმარებელი
DESIGNER IDENTIFICATION BLOCK

პროექტის დასახელება
PROJECT NAME
მრავალფუნქციური შენობა

დამკვეთი
CLIENT
შპს "ახალი თბილისი 25"

პროექტის მისამართი
PROJECT ADDRESS
ქ.თბილისი, ფარნავაზ მეფის გამზირი, #41, ქ.თბილისი, ფარნავაზ მეფის გამზირი, #39

ს/კ 01.72.14.199.004

ეტაპი
STAGE
არქიტექტურული პროექტი

ნახაზის სათაური
TITLE

შენიშვნა:

ფორმატი	მასშტაბი	ფურცლის N
PAPER SIZE	SCALE	SHEET NO
A3	1:100	

არქიტექტორი
თენგიზ ესიავა

არქიტექტორი

კონსტრუქტორი

დაამუშავა

გეგმა +11.10 ნიშნულზე

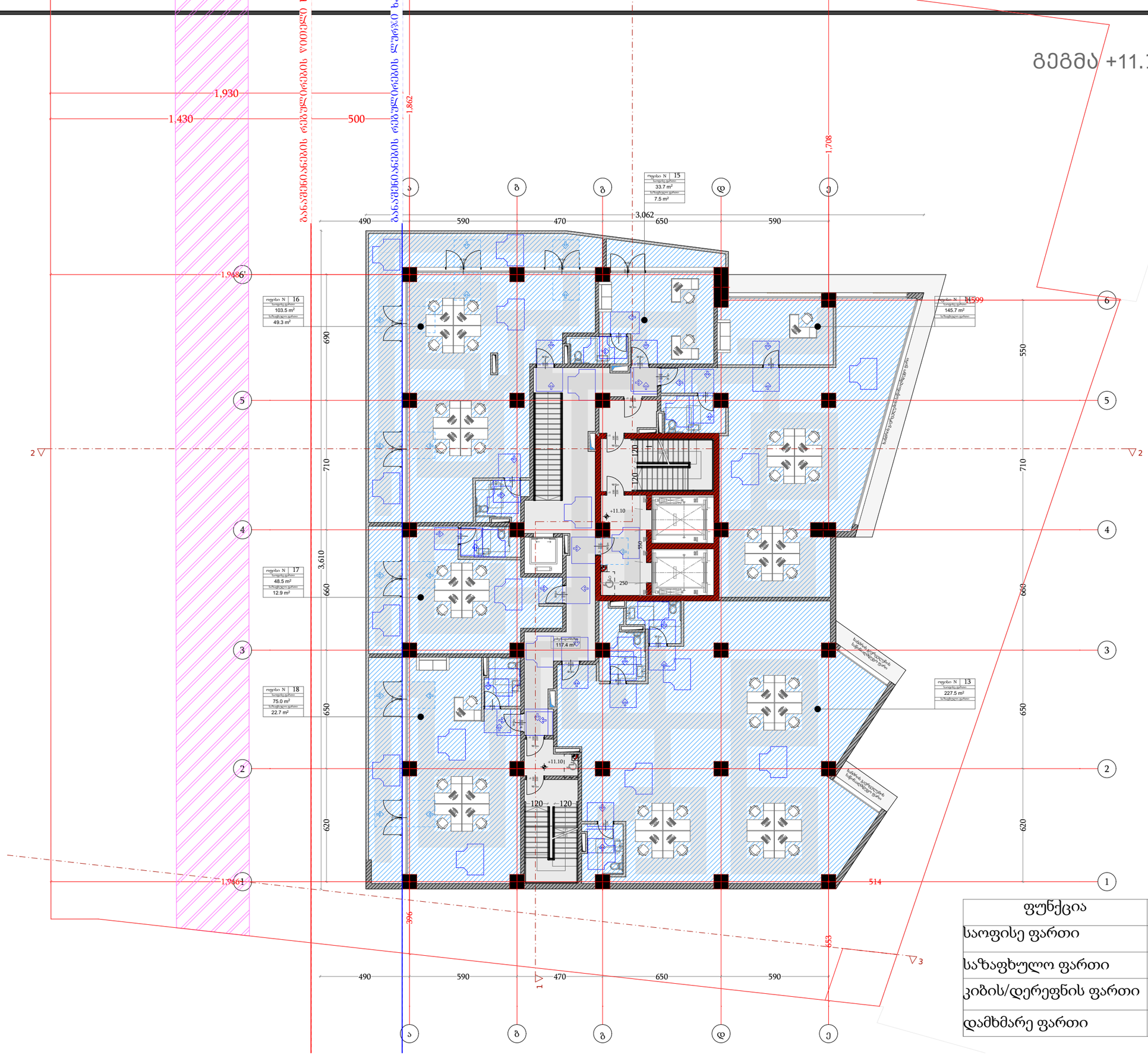

ფუნქცია	მ²
საოფისე ფართი	630.2
საზაფხულო ფართი	97.5
კიბის/დერეფნის ფართი	119.1
დამხმარე ფართი	-

დამგეგმარებელი
DESIGNER IDENTIFICATION BLOCK

პროექტის დასახელება
PROJECT NAME
მრავალფუნქციური შენობა

დამკვეთი
CLIENT
შპს "ახალი თბილისი 25"

პროექტის მისამართი
PROJECT ADDRESS
ქ.თბილისი, ფარნავაზ მეფის გამზირი, #41, ქ.თბილისი, ფარნავაზ მეფის გამზირი, #39

ს/კ 01.72.14.199.004

ეტაპი
STAGE
არქიტექტურული პროექტი

ნახაზის სათაური
TITLE

შენიშვნა:

ფორმატი	მასშტაბი	ფურცლის N
PAPER SIZE	SCALE	SHEET NO
A3	1:100	

არქიტექტორი
თენგიზ ესიავა

არქიტექტორი

კონსტრუქტორი

დაამუშავა

გეგმა +14.80 ნიშნულზე

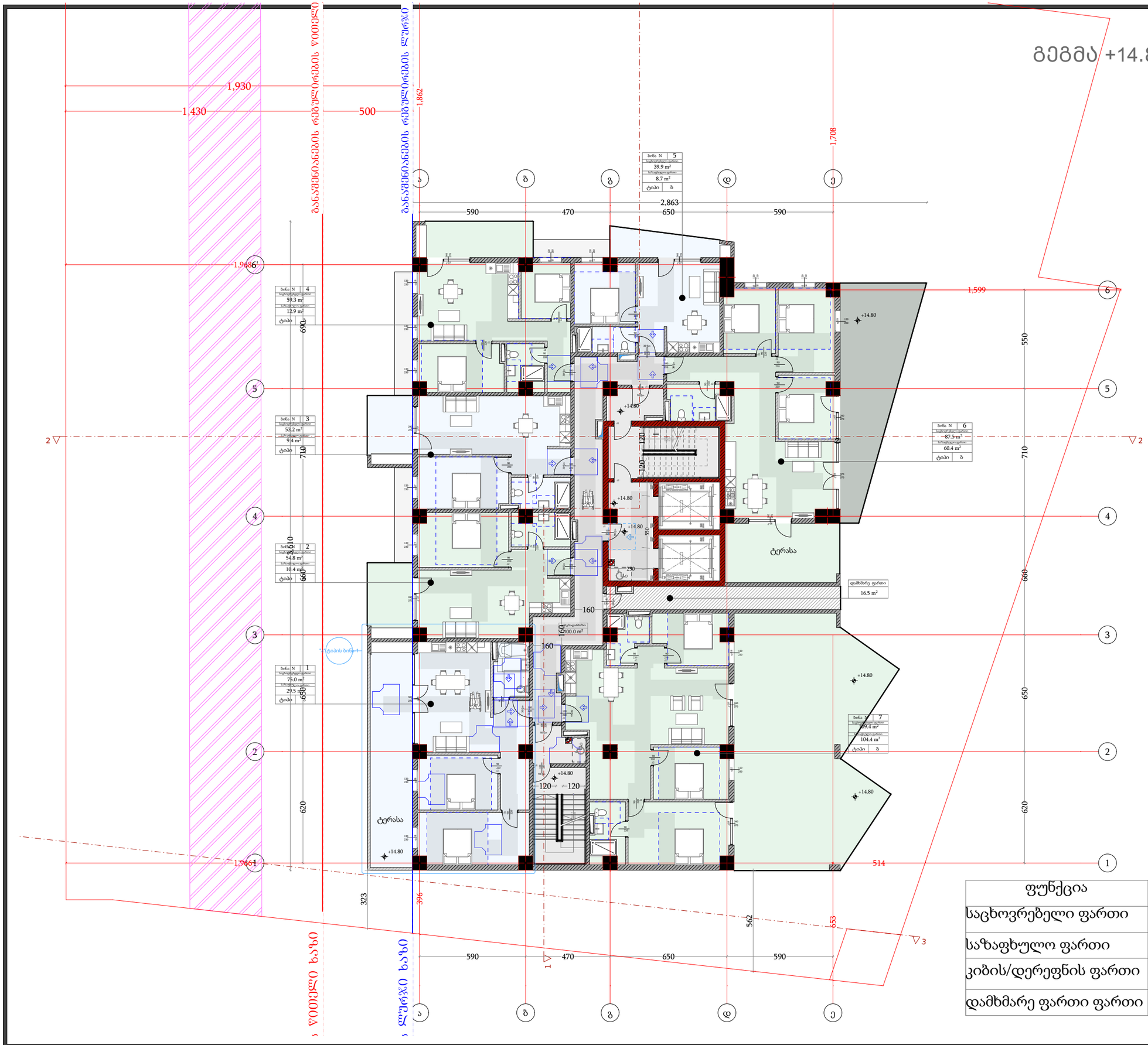

ფუნქცია	მ²
საცხოვრებელი ფართი	478.4
საზაფხულო ფართი	199.1
კიბის/დერეფნის ფართი	102.1
დამხმარე ფართი ფართი	16.5

დამგეგმარებელი
DESIGNER IDENTIFICATION BLOCK

პროექტის დასახელება
PROJECT NAME
მრავალფუნქციური შენობა

დამკვეთი
CLIENT
შპს "ახალი თბილისი 25"

პროექტის მისამართი
PROJECT ADDRESS
ქ.თბილისი, ფარნავაზ მეფის გამზირი, #41, ქ.თბილისი, ფარნავაზ მეფის გამზირი, #39

ს/კ 01.72.14.199.004

ეტაპი
STAGE
არქიტექტურული პროექტი

ნახაზის სათაური
TITLE

შენიშვნა:

ფორმატი	მასშტაბი	ფურცლის N
PAPER SIZE A3	SCALE 1:100	SHEET NO

არქიტექტორი
თენგიზ ესიავა

არქიტექტორი

კონსტრუქტორი

დაამუშავა

გეგმა +18.10 ნიშნულზე

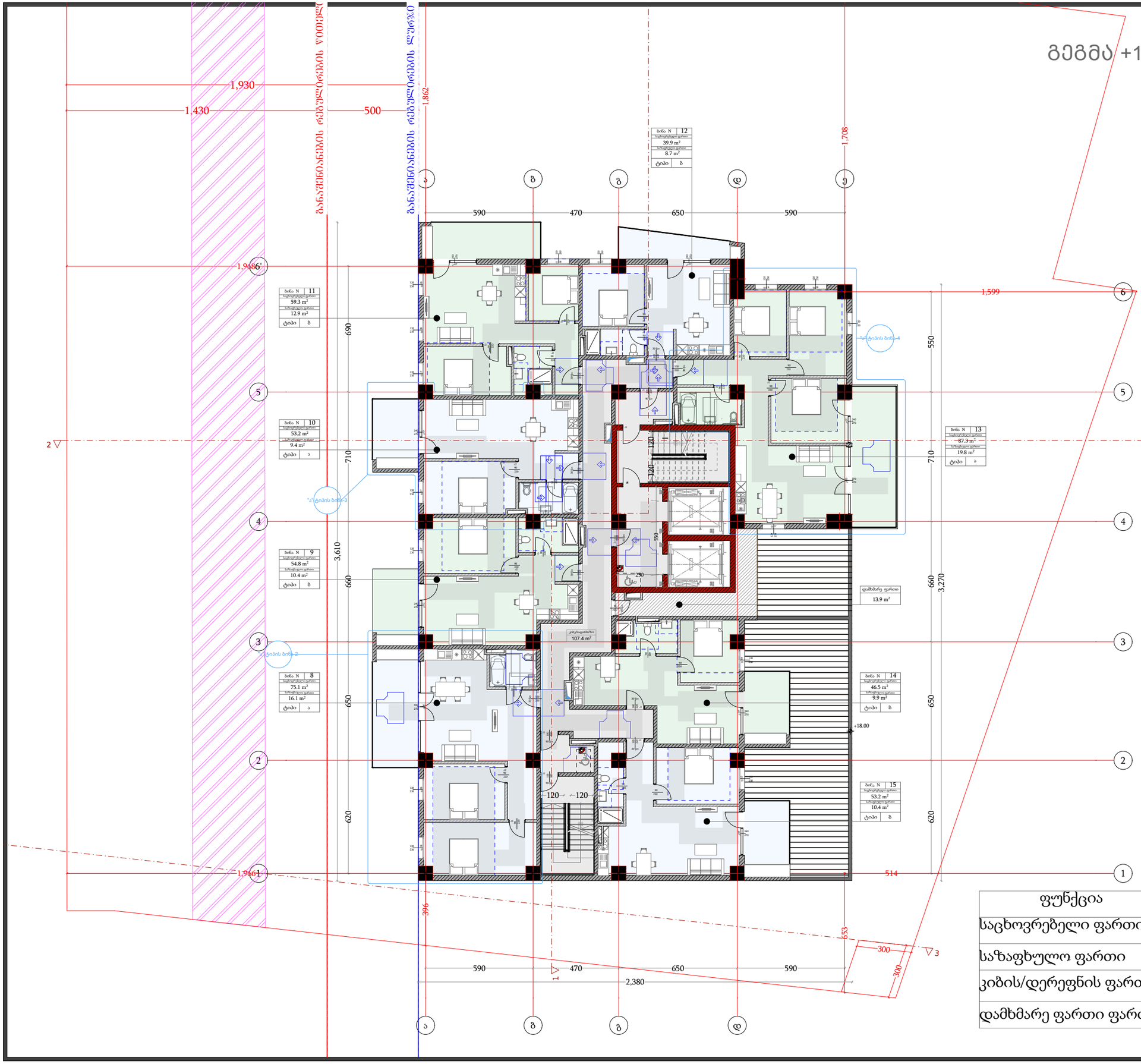

ფუნქცია	მ²
საცხოვრებელი ფართი	468.7
საზაფხულო ფართი	97.0
კიბის/დერეფნის ფართი	109.0
დამხმარე ფართი ფართი	13.9

დამგეგმარებელი
DESIGNER IDENTIFICATION BLOCK

პროექტის დასახელება
PROJECT NAME
მრავალფუნქციური შენობა

დამკვეთი
CLIENT
შპს "ახალი თბილისი 25"

პროექტის მისამართი
PROJECT ADDRESS
ქ.თბილისი, ფარნავაზ მეფის გამზირი, #41, ქ.თბილისი, ფარნავაზ მეფის გამზირი, #39

ს/კ 01.72.14.199.004

ეტაპი
STAGE
არქიტექტურული პროექტი

ნახაზის სათაური
TITLE

შენიშვნა:

ფორმატი	მასშტაბი	ფურცლის N
PAPER SIZE	SCALE	SHEET NO
A3	1:100	

არქიტექტორი
თენგიზ ესიავა

არქიტექტორი

კონსტრუქტორი

დაამუშავა

გეგმა +21.40 ნიშნულზე

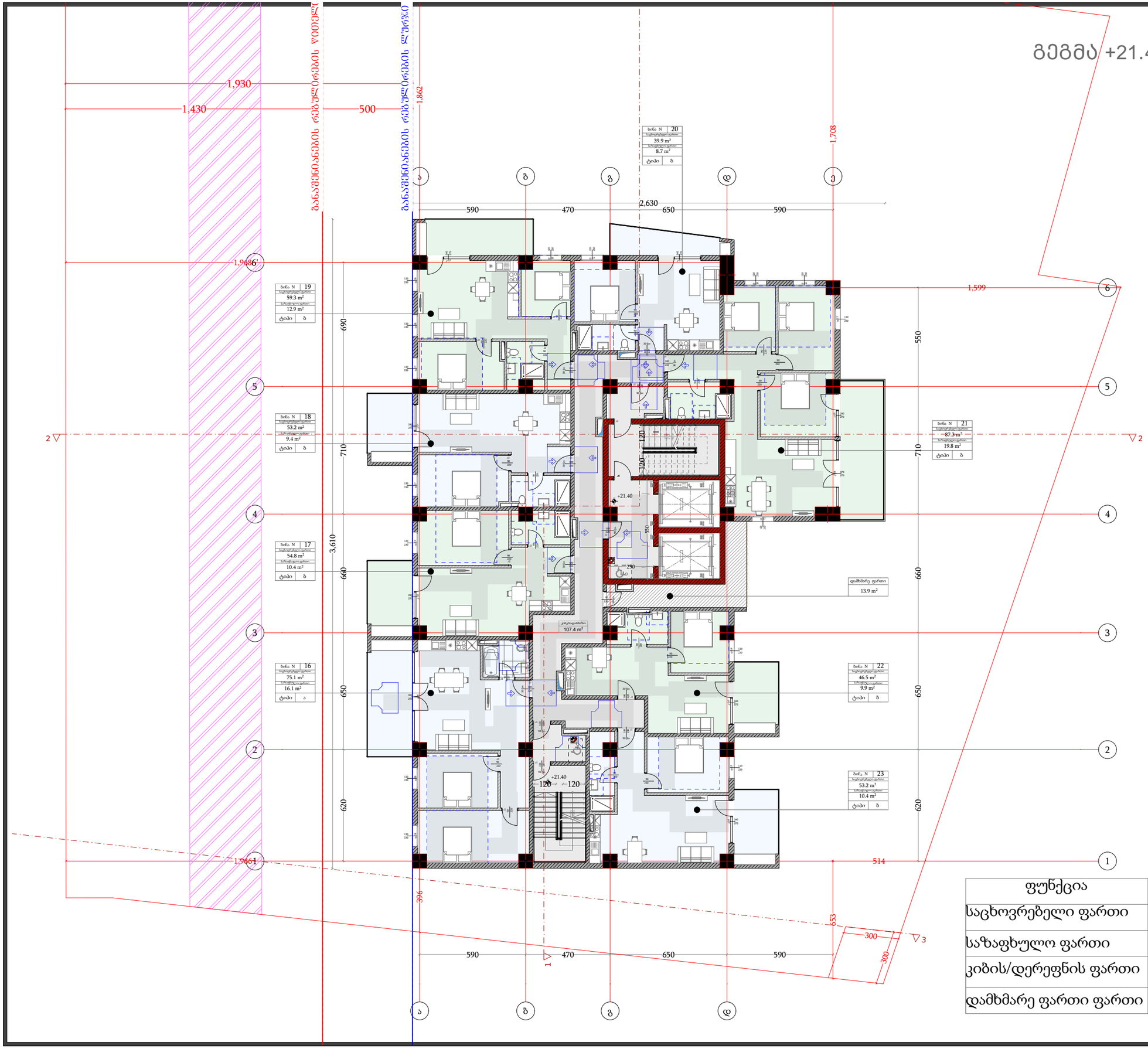

ფუნქცია	მ²
საცხოვრებელი ფართი	468.7
საზაფხულო ფართი	97.0
კიბის/დერეფნის ფართი	109.0
დამხმარე ფართი ფართი	13.9

დამგეგმარებელი
DESIGNER IDENTIFICATION BLOCK

პროექტის დასახელება
PROJECT NAME
მრავალფუნქციური შენობა

დამკვეთი
CLIENT
შპს "ახალი თბილისი 25"

პროექტის მისამართი
PROJECT ADDRESS
ქ.თბილისი, ფარნავაზ მეფის გამზირი, #41, ქ.თბილისი, ფარნავაზ მეფის გამზირი, #39

ს/პ 01.72.14.199.004

ეტაპი
STAGE
არქიტექტურული პროექტი

ნახაზის სათაური
TITLE

შენიშვნა:

ფორმატი	მასშტაბი	ფურცლის N
PAPER SIZE	SCALE	SHEET NO
A3	1:100	

არქიტექტორი
თენგიზ ესიავა

არქიტექტორი

კონსტრუქტორი

დაამუშავა

გეგმა +24.70 ნიშნულზე

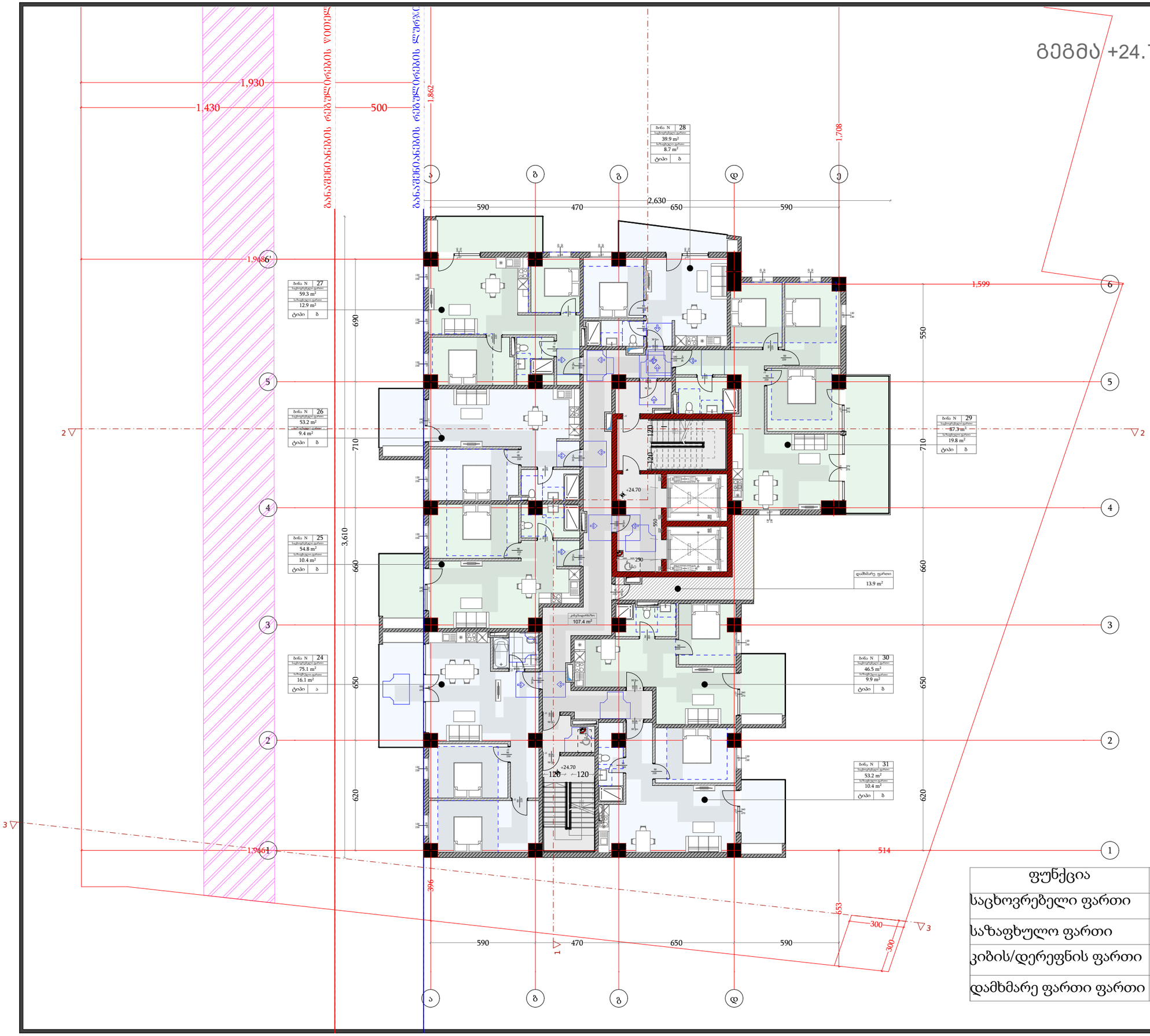

ფუნქცია	მ²
საცხოვრებელი ფართი	468.7
საზაფხულო ფართი	97.0
კიბის/დერეფნის ფართი	109.0
დამხმარე ფართი ფართი	13.9

დამგეგმარებელი
DESIGNER IDENTIFICATION BLOCK

პროექტის დასახელება
PROJECT NAME
მრავალფუნქციური შენობა

დამკვეთი
CLIENT
შპს "ახალი თბილისი 25"

პროექტის მისამართი
PROJECT ADDRESS
ქ.თბილისი, ფარნავაზ მეფის გამზირი, #41, ქ.თბილისი, ფარნავაზ მეფის გამზირი, #39

ს/პ 01.72.14.199.004

ეტაპი
STAGE
არქიტექტურული პროექტი

ნახაზის სათაური
TITLE

შენიშვნა:

ფორმატი	მასშტაბი	ფურცლის N
PAPER SIZE	SCALE	SHEET NO
A3	1:100	

არქიტექტორი
თენგიზ ესიავა

არქიტექტორი

კონსტრუქტორი

დაამუშავა

გეგმა +28.00 ნიშნულზე

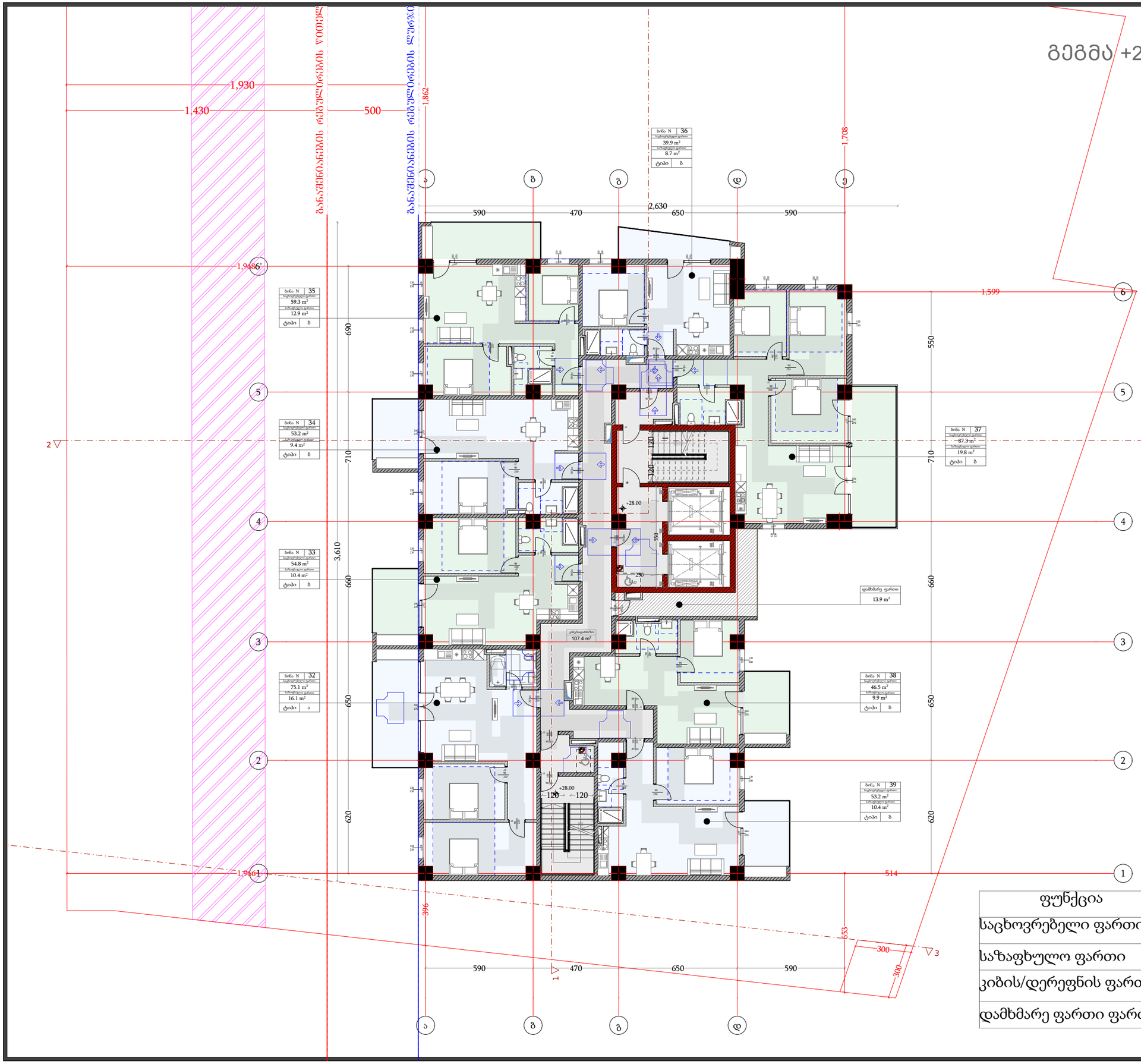

ფუნქცია	მ²
საცხოვრებელი ფართი	468.7
საზაფხულო ფართი	97.0
კიბის/დერეფნის ფართი	109.0
დამხმარე ფართი ფართი	13.9

დამგეგმარებელი
DESIGNER IDENTIFICATION BLOCK

პროექტის დასახელება
PROJECT NAME
მრავალფუნქციური შენობა

დამკვეთი
CLIENT
შპს "ახალი თბილისი 25"

პროექტის მისამართი
PROJECT ADDRESS
ქ.თბილისი, ფარნავაზ მეფის გამზირი, #41, ქ.თბილისი, ფარნავაზ მეფის გამზირი, #39

ს/კ 01.72.14.199.004

ეტაპი
STAGE
არქიტექტურული პროექტი

ნახაზის სათაური
TITLE

შენიშვნა:

ფორმატი	მასშტაბი	ფურცლის N
PAPER SIZE	SCALE	SHEET NO
A3	1:100	

არქიტექტორი
თენგიზ ესიავა

არქიტექტორი

კონსტრუქტორი

დაამუშავა

გეგმა +31.30 ნიშნულზე

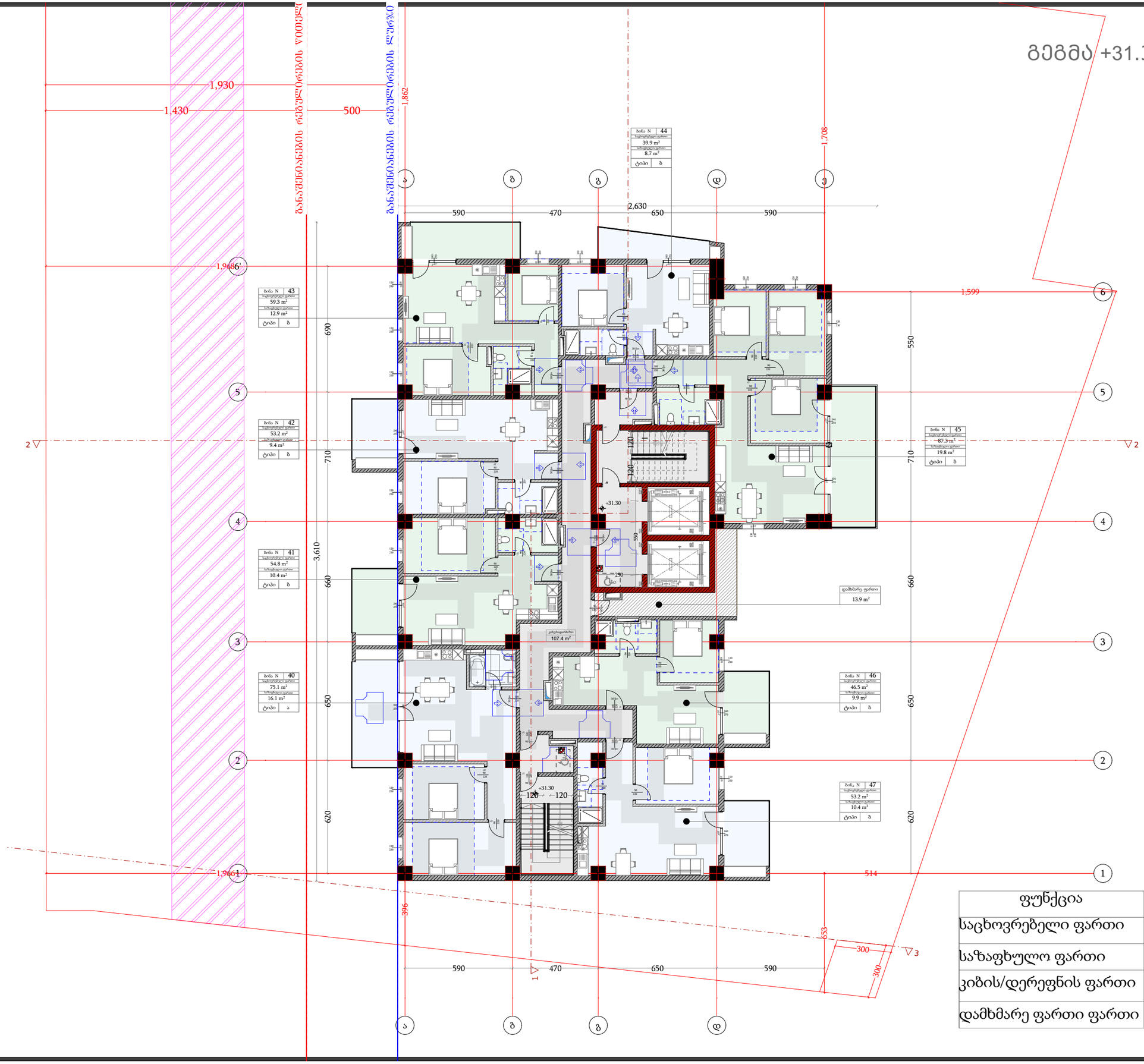

ფუნქცია	მ²
საცხოვრებელი ფართი	468.7
საზაფხულო ფართი	97.0
კიბის/დერეფნის ფართი	109.0
დამხმარე ფართი ფართი	13.9

დამგეგმარებელი
DESIGNER IDENTIFICATION BLOCK

პროექტის დასახელება
PROJECT NAME
მრავალფუნქციური შენობა

დამკვეთი
CLIENT
შპს "ახალი თბილისი 25"

პროექტის მისამართი
PROJECT ADDRESS
ქ.თბილისი, ფარნავაზ მეფის გამზირი, #41, ქ.თბილისი, ფარნავაზ მეფის გამზირი, #39

ს/კ 01.72.14.199.004

ეტაპი
STAGE
არქიტექტურული პროექტი

ნახაზის სათაური
TITLE

შენიშვნა:

ფორმატი	მასშტაბი	ფურცლის N
PAPER SIZE	SCALE	SHEET NO
A3	1:100	

არქიტექტორი
თენგიზ ესიავა

არქიტექტორი

კონსტრუქტორი

დაამუშავა

გეგმა +34.60 ნიშნულზე

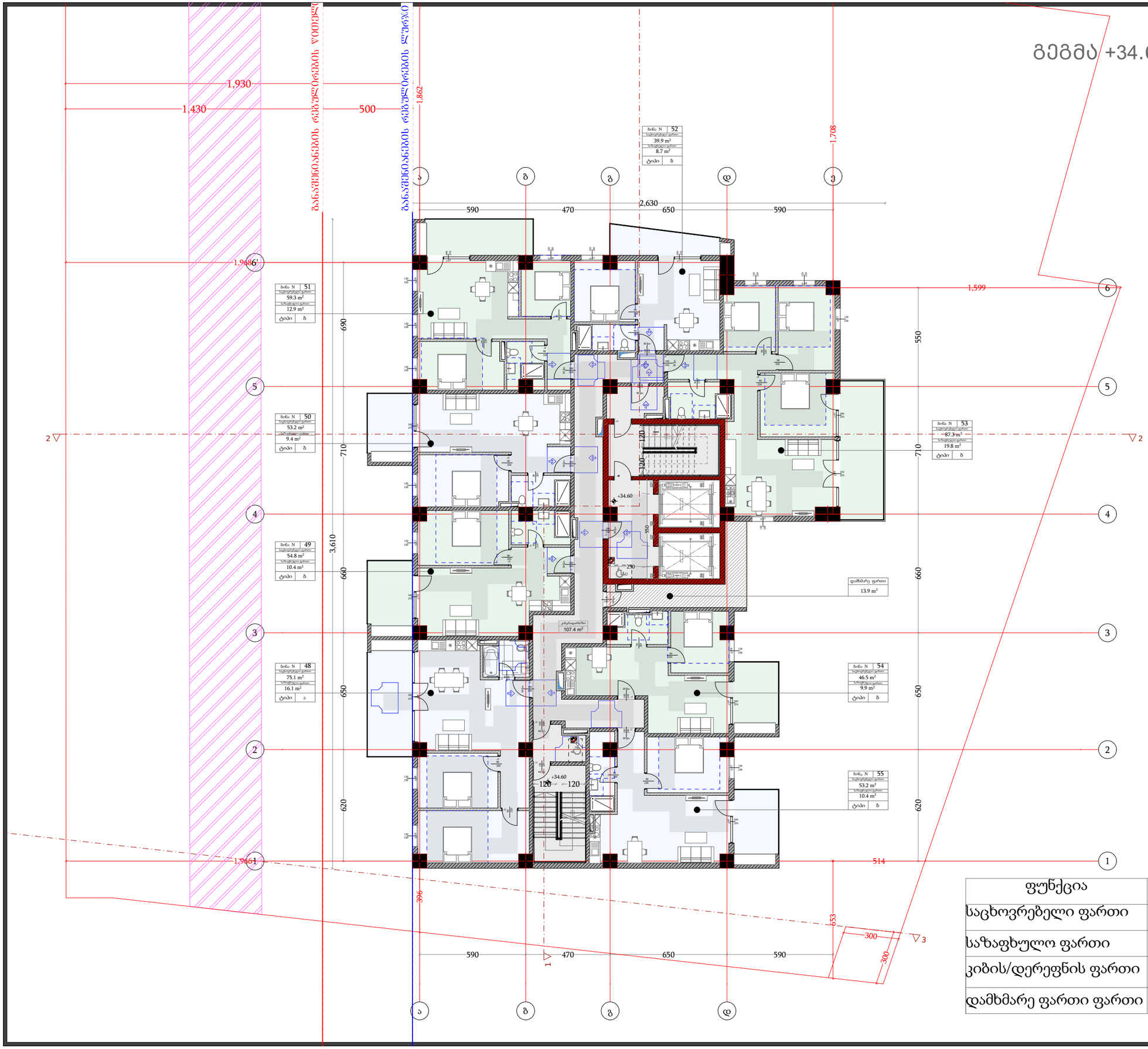

ფუნქცია	მ²
საცხოვრებელი ფართი	468.7
საზაფხულო ფართი	97.0
კიბის/დერეფნის ფართი	109.0
დამხმარე ფართი ფართი	13.9

დამგეგმარებელი
DESIGNER IDENTIFICATION BLOCK

პროექტის დასახელება
PROJECT NAME
მრავალფუნქციური შენობა

დამკვეთი
CLIENT
შპს "ახალი თბილისი 25"

პროექტის მისამართი
PROJECT ADDRESS
ქ.თბილისი, ფარნავაზ მეფის გამზირი, #41, ქ.თბილისი, ფარნავაზ მეფის გამზირი, #39

ს/პ 01.72.14.199.004

ეტაპი
STAGE
არქიტექტურული პროექტი

ნახაზის სათაური
TITLE

შენიშვნა:

ფორმატი	მასშტაბი	ფურცლის N
PAPER SIZE	SCALE	SHEET NO
A3	1:100	

არქიტექტორი
თენგიზ ესიავა

არქიტექტორი

კონსტრუქტორი

დაამუშავა

გეგმა +37.90 ნიშნულზე

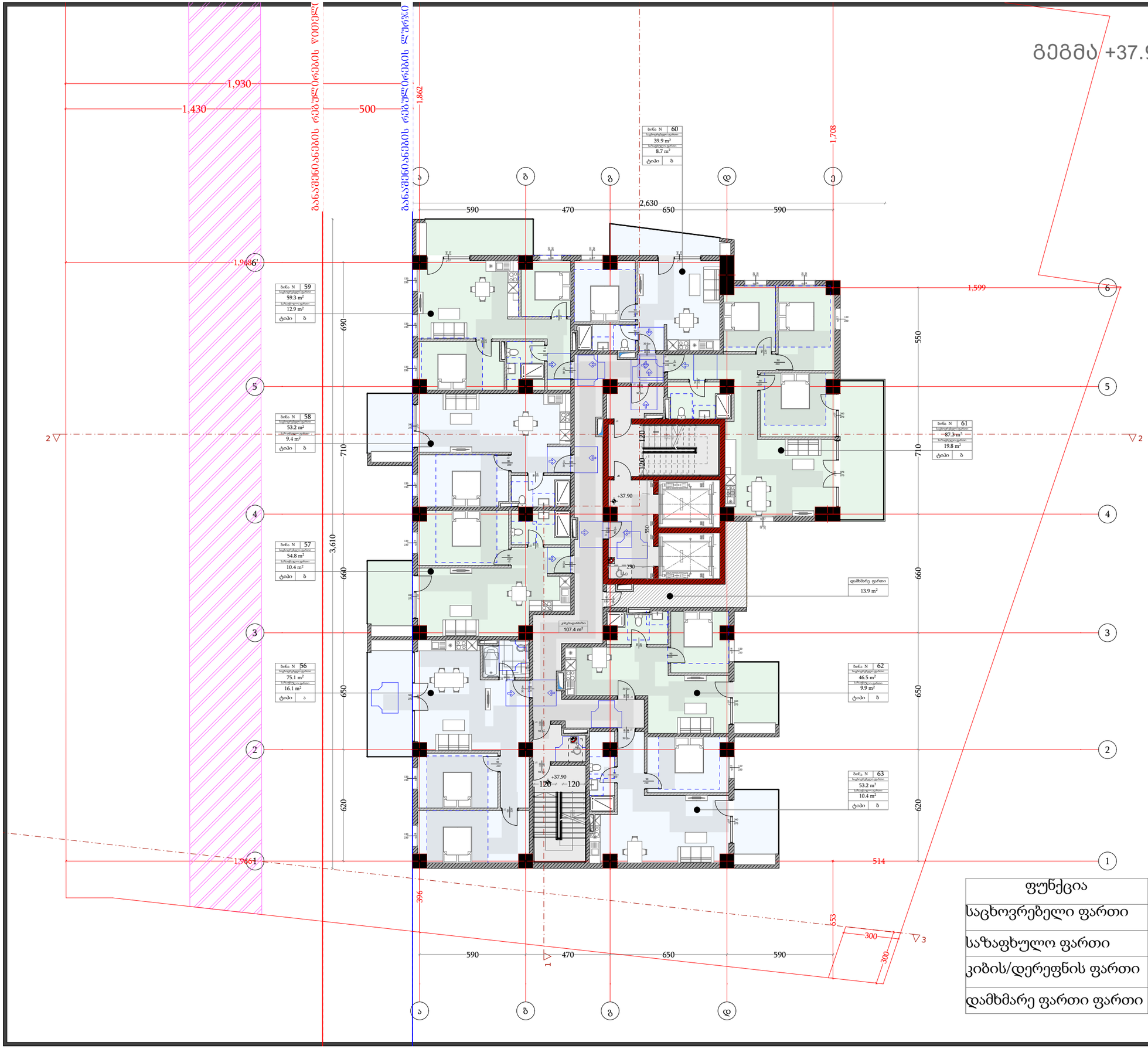

ფუნქცია	მ²
საცხოვრებელი ფართი	468.7
საზაფხულო ფართი	97.0
კიბის/დერეფნის ფართი	109.0
დამხმარე ფართი ფართი	13.9

დამგეგმარებელი
DESIGNER IDENTIFICATION BLOCK

პროექტის დასახელება
PROJECT NAME
მრავალფუნქციური შენობა

დამკვეთი
CLIENT
შპს "ახალი თბილისი 25"

პროექტის მისამართი
PROJECT ADDRESS
ქ.თბილისი, ფარნავაზ მეფის გამზირი, #41, ქ.თბილისი, ფარნავაზ მეფის გამზირი, #39

ს/კ 01.72.14.199.004

ეტაპი
STAGE
არქიტექტურული პროექტი

ნახაზის სათაური
TITLE

შენიშვნა:

ფორმატი	მასშტაბი	ფურცლის N
PAPER SIZE	SCALE	SHEET NO
A3	1:100	

არქიტექტორი
თენგიზ ესიავა

არქიტექტორი

კონსტრუქტორი

დაამუშავა

გეგმა +41.20 ნიშნულზე

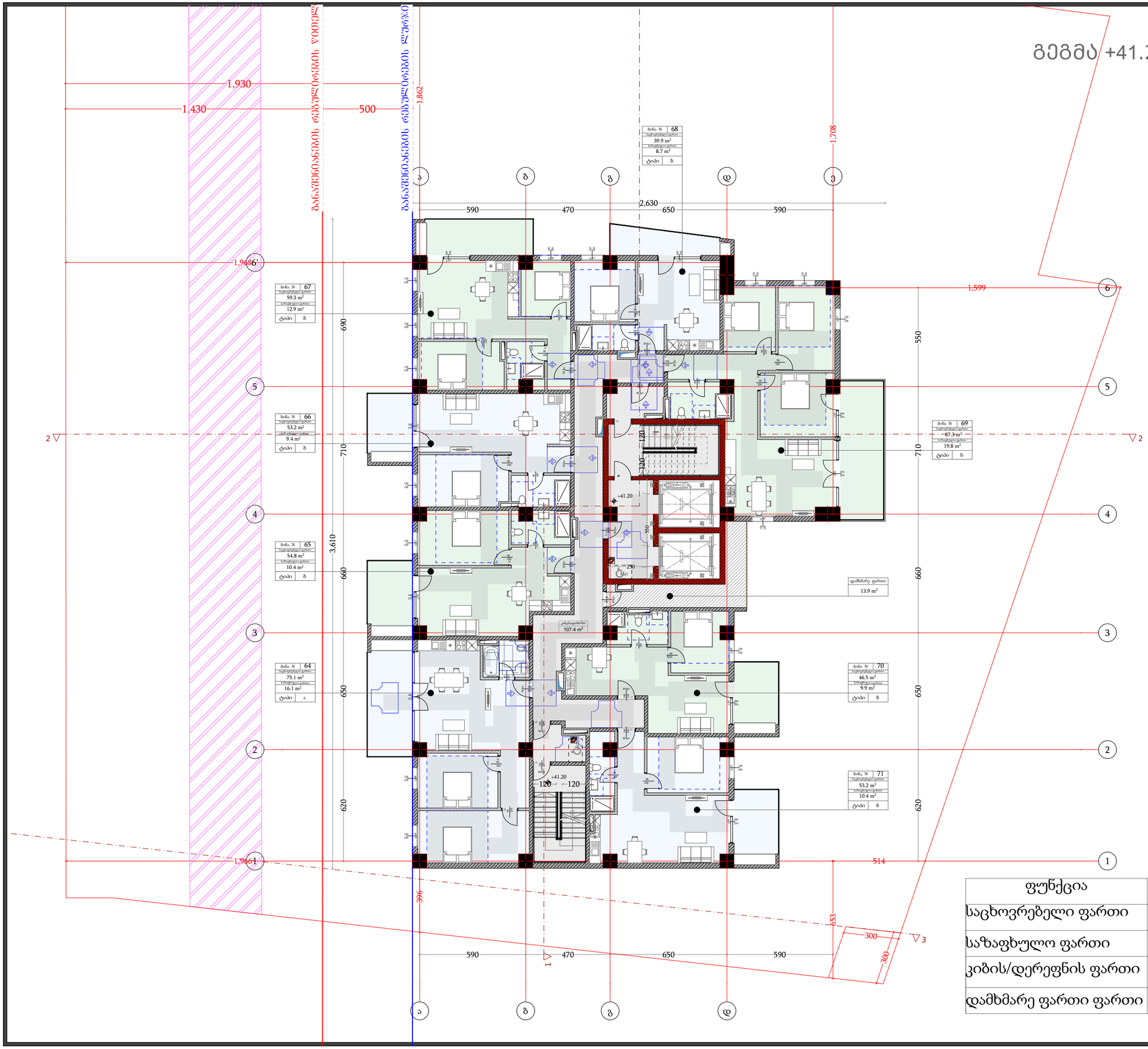

ფუნქცია	მ²
საცხოვრებელი ფართი	468.7
საზაფხულო ფართი	97.0
კიბის/დერეფნის ფართი	109.0
დამხმარე ფართი ფართი	13.9

დამგეგმარებელი
DESIGNER IDENTIFICATION BLOCK

პროექტის დასახელება
PROJECT NAME
მრავალფუნქციური შენობა

დამკვეთი
CLIENT
შპს "ახალი თბილისი 25"

პროექტის მისამართი
PROJECT ADDRESS
ქ.თბილისი, ფარნავაზ მეფის გამზირი, #41, ქ.თბილისი, ფარნავაზ მეფის გამზირი, #39

ს/კ 01.72.14.199.004

ეტაპი
STAGE
არქიტექტურული პროექტი

ნახაზის სათაური
TITLE

შენიშვნა:

ფორმატი	მასშტაბი	ფურცლის N
PAPER SIZE	SCALE	SHEET NO
A3	1:100	

არქიტექტორი
თენგიზ ესიავა

არქიტექტორი

კონსტრუქტორი

დაამუშავა

გეგმა +44.50 ნიშნულზე

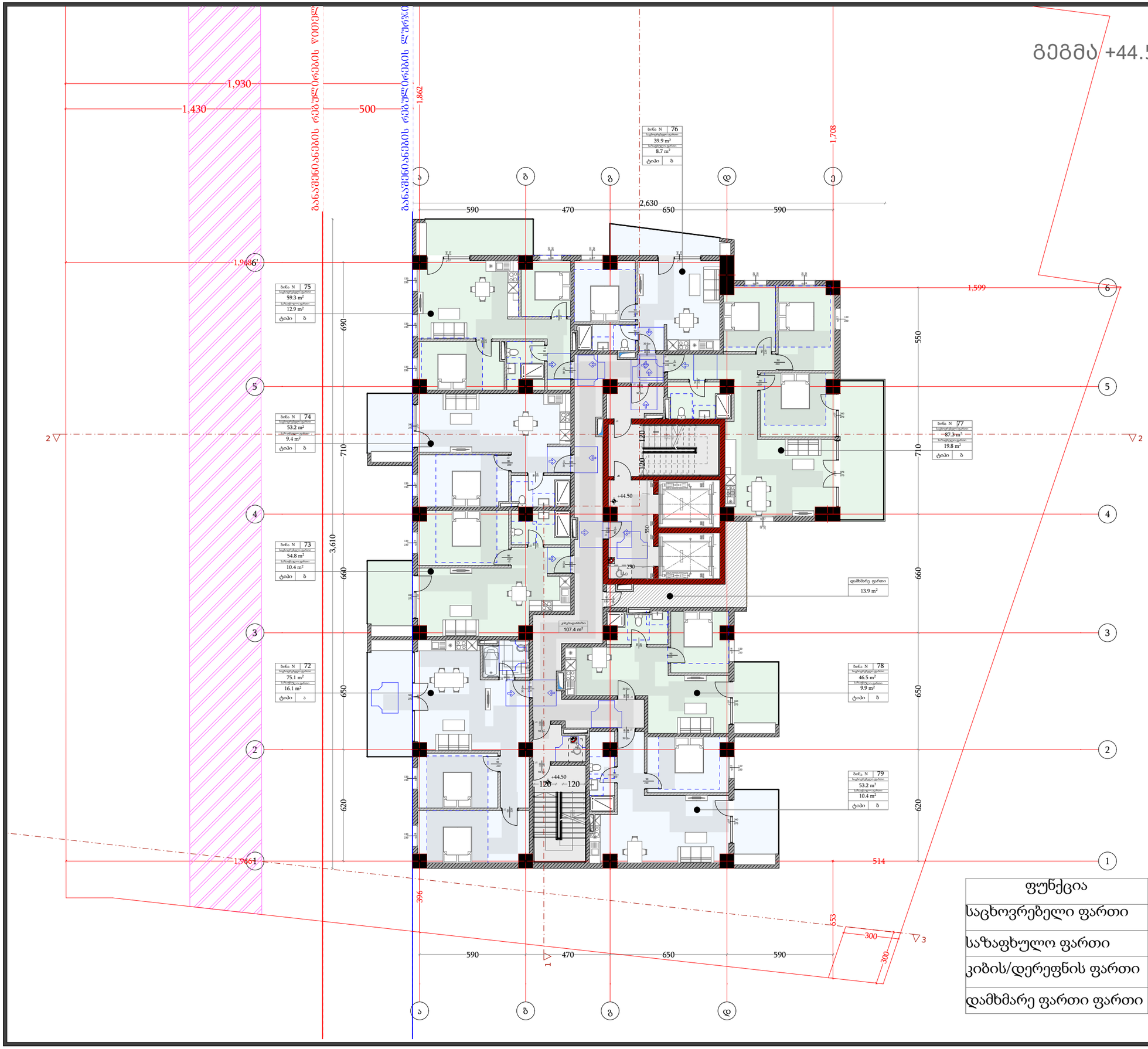

ფუნქცია	მ²
საცხოვრებელი ფართი	468.7
საზაფხულო ფართი	97.0
კიბის/დერეფნის ფართი	109.0
დამხმარე ფართი ფართი	13.9

დამგეგმარებელი
DESIGNER IDENTIFICATION BLOCK

პროექტის დასახელება
PROJECT NAME
მრავალფუნქციური შენობა

დამკვეთი
CLIENT
შპს "ახალი თბილისი 25"

პროექტის მისამართი
PROJECT ADDRESS
ქ.თბილისი, ფარნავაზ მეფის გამზირი, #41, ქ.თბილისი, ფარნავაზ მეფის გამზირი, #39

ს/პ 01.72.14.199.004

ეტაპი
STAGE
არქიტექტურული პროექტი

ნახაზის სათაური
TITLE

შენიშვნა:

ფორმატი	მასშტაბი	ფურცლის N
PAPER SIZE	SCALE	SHEET NO
A3	1:100	

არქიტექტორი
თენგიზ ესიავა

არქიტექტორი

კონსტრუქტორი

დაამუშავა

გეგმა +47.80 ნიშნულზე

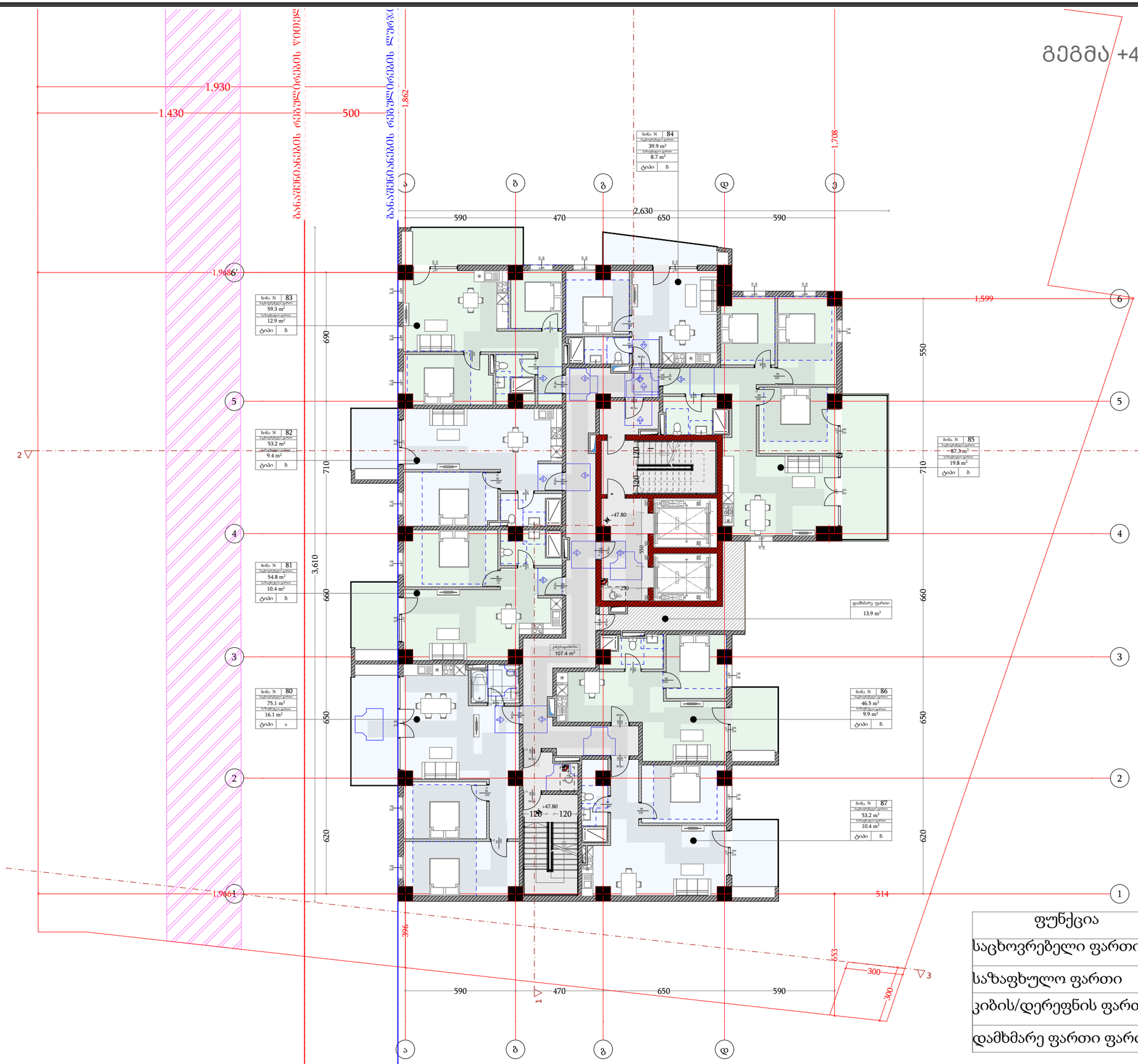

ფუნქცია	მ²
საცხოვრებელი ფართი	468.7
საზაფხულო ფართი	97.0
კიბის/დერეფნის ფართი	109.0
დამხმარე ფართი ფართი	13.9

დამგეგმარებელი
DESIGNER IDENTIFICATION BLOCK

პროექტის დასახელება
PROJECT NAME
მრავალფუნქციური შენობა

დამკვეთი
CLIENT
შპს "ახალი თბილისი 25"

პროექტის მისამართი
PROJECT ADDRESS
ქ.თბილისი, ფარნავაზ მეფის გამზირი, #41, ქ.თბილისი, ფარნავაზ მეფის გამზირი, #39

ს/პ 01.72.14.199.004

ეტაპი
STAGE
არქიტექტურული პროექტი

ნახაზის სათაური
TITLE

შენიშვნა:

ფორმატი	მასშტაბი	ფურცლის N
PAPER SIZE	SCALE	SHEET NO
A3	1:100	

არქიტექტორი
თენგიზ ესიავა

არქიტექტორი

კონსტრუქტორი

დაამუშავა

გეგმა +51.10 ნიშნულზე

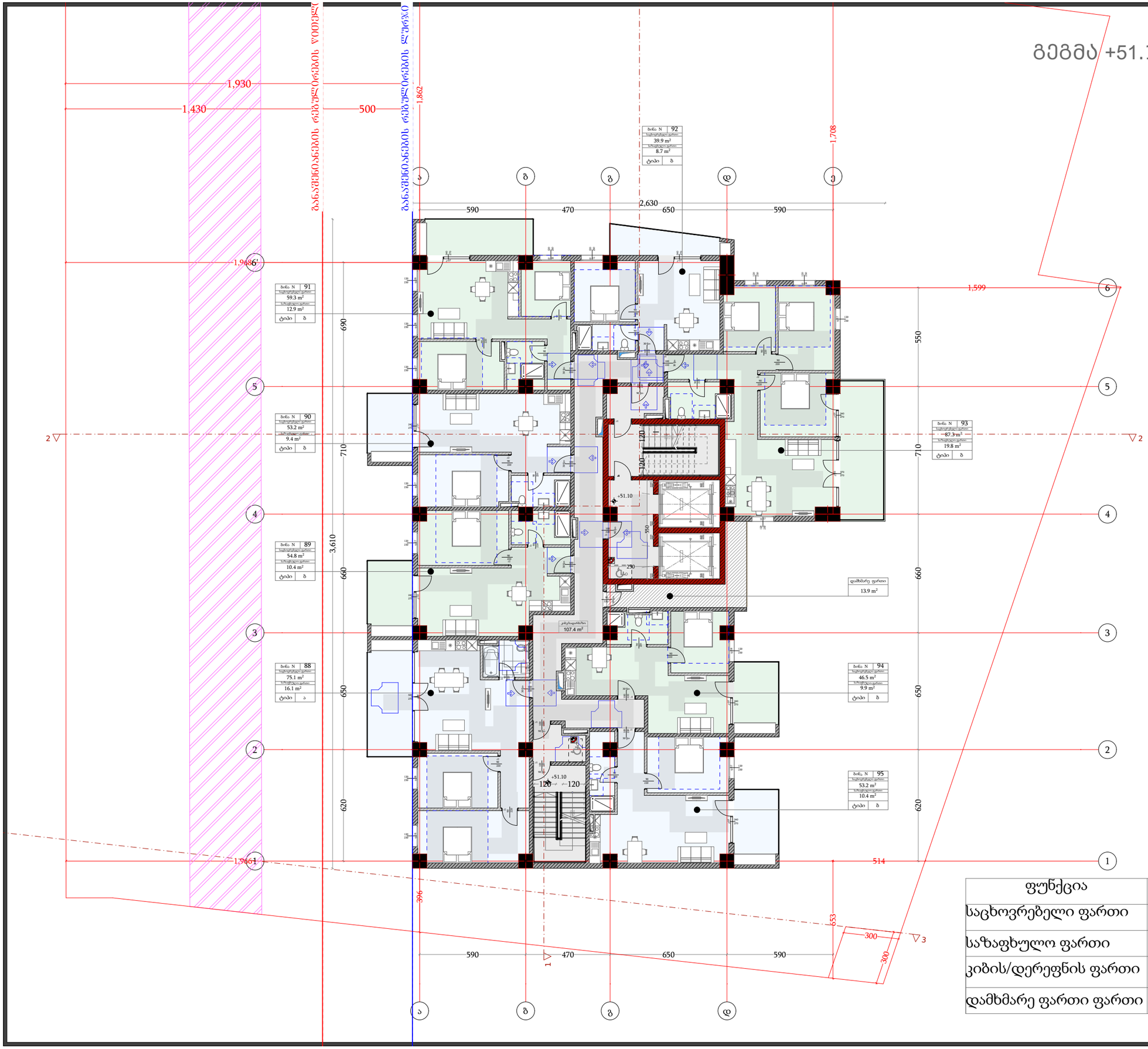

ფუნქცია	მ²
საცხოვრებელი ფართი	468.7
საზაფხულო ფართი	97.0
კიბის/დერეფნის ფართი	109.0
დამხმარე ფართი ფართი	13.9

დამგეგმარებელი
DESIGNER IDENTIFICATION BLOCK

პროექტის დასახელება
PROJECT NAME
მრავალფუნქციური შენობა

დამკვეთი
CLIENT
შპს "ახალი თბილისი 25"

პროექტის მისამართი
PROJECT ADDRESS
ქ.თბილისი, ფარნავაზ მეფის გამზირი, #41, ქ.თბილისი, ფარნავაზ მეფის გამზირი, #39

ს/კ 01.72.14.199.004

ეტაპი
STAGE
არქიტექტურული პროექტი

ნახაზის სათაური
TITLE

შენიშვნა:

ფორმატი	მასშტაბი	ფურცლის N
PAPER SIZE	SCALE	SHEET NO
A3	1:100	

არქიტექტორი
თენგიზ ესიავა

არქიტექტორი

კონსტრუქტორი

დაამუშავა

გეგმა +54.40 ნიშნულზე

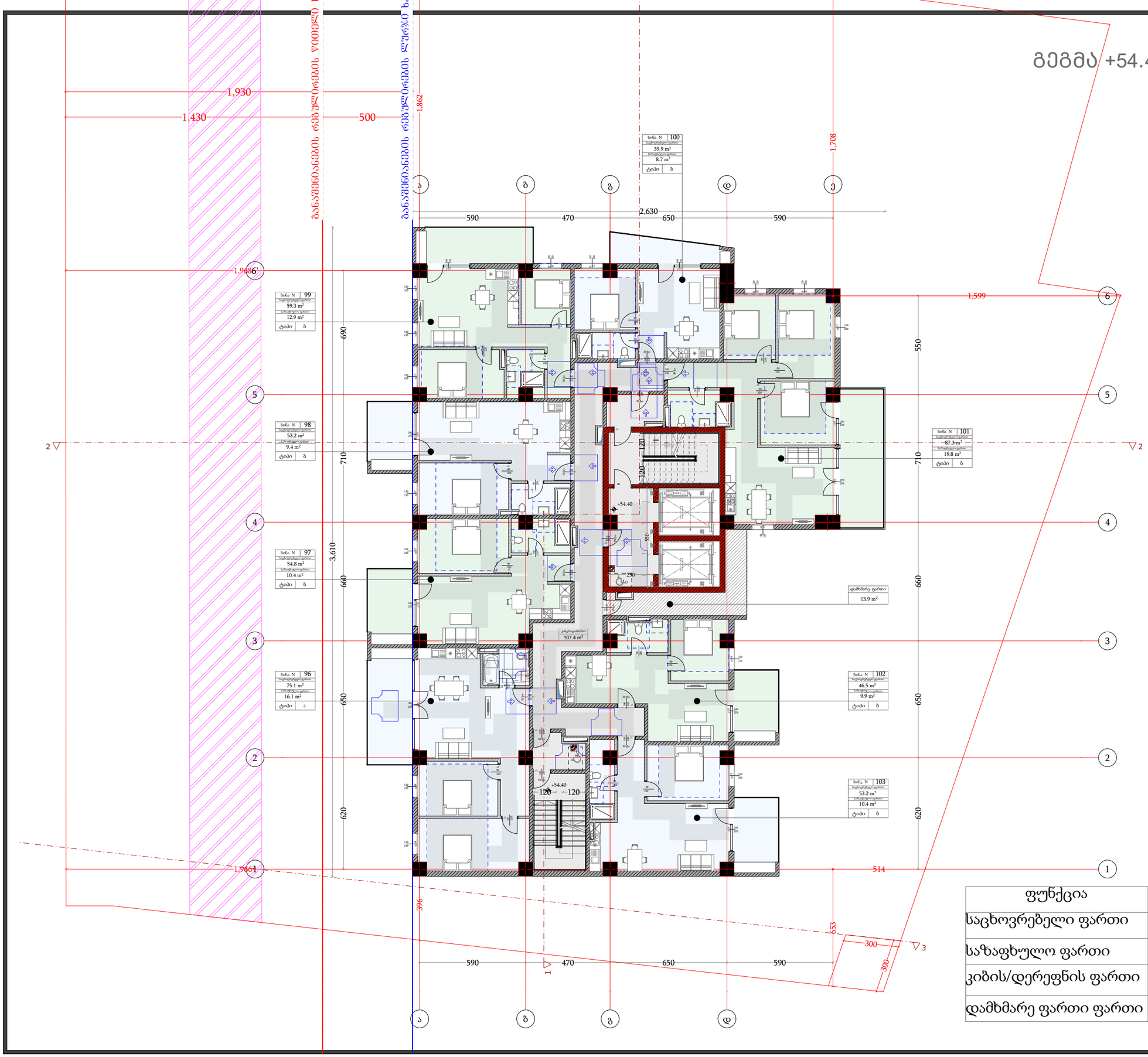

ფუნქცია	მ²
საცხოვრებელი ფართი	468.7
საზაფხულო ფართი	97.0
კიბის/დერეფნის ფართი	109.0
დამხმარე ფართი ფართი	13.9

დამგეგმარებელი
DESIGNER IDENTIFICATION BLOCK

პროექტის დასახელება
PROJECT NAME
მრავალფუნქციური შენობა

დამკვეთი
CLIENT
შპს "ახალი თბილისი 25"

პროექტის მისამართი
PROJECT ADDRESS
ქ.თბილისი, ფარნავაზ მეფის გამზირი, #41, ქ.თბილისი, ფარნავაზ მეფის გამზირი, #39

ს/პ 01.72.14.199.004

ეტაპი
STAGE
არქიტექტურული პროექტი

ნახაზის სათაური
TITLE

შენიშვნა:

ფორმატი	მასშტაბი	ფურცლის N
PAPER SIZE	SCALE	SHEET NO
A3	1:100	

არქიტექტორი
თენგიზ ესიავა

არქიტექტორი

კონსტრუქტორი

დაამუშავა

გეგმა +57.70 ნიშნულზე

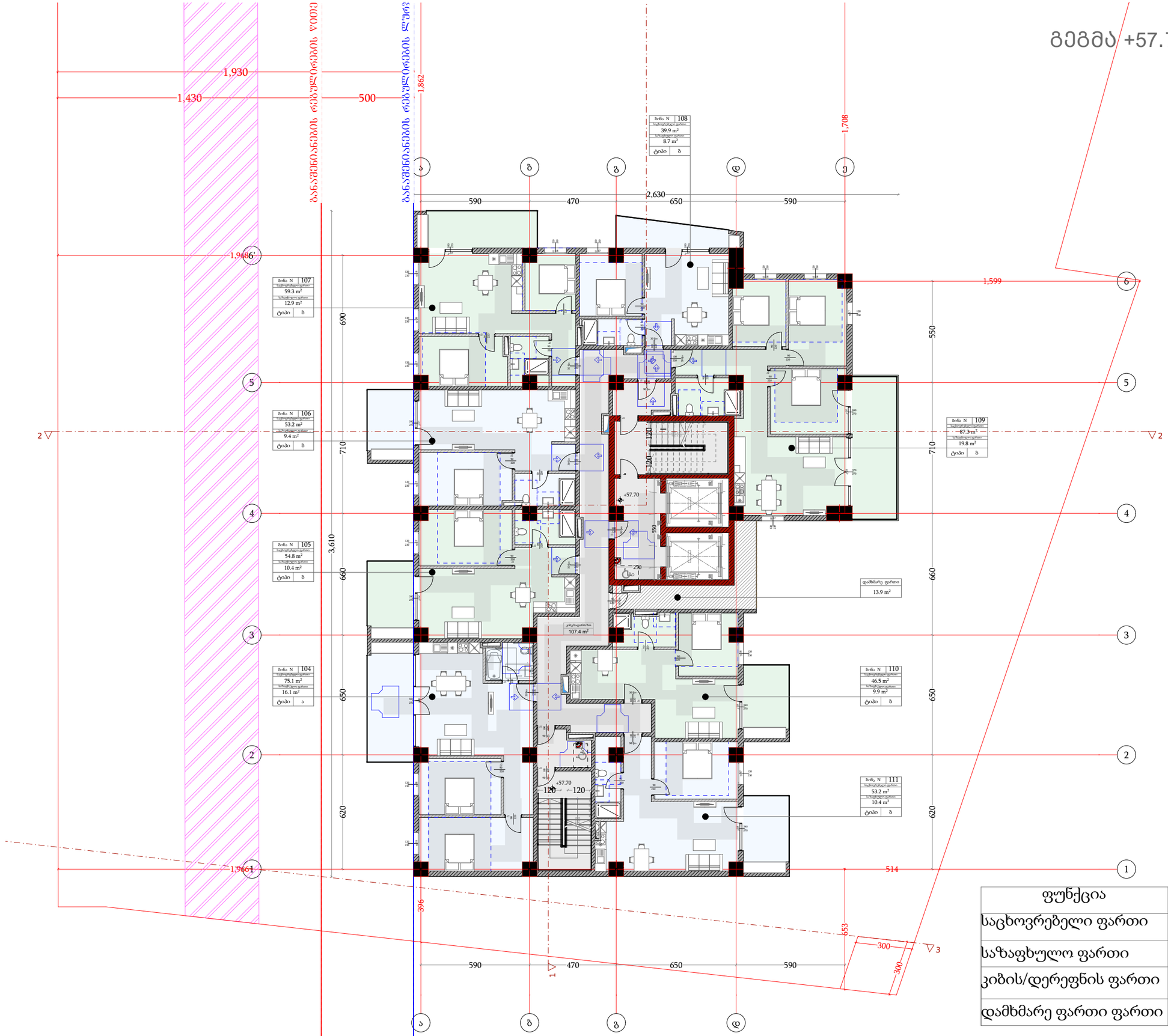

ფუნქცია	მ²
საცხოვრებელი ფართი	468.7
საზაფხულო ფართი	97.0
კიბის/დერეფნის ფართი	109.0
დამხმარე ფართი ფართი	13.9

დამგეგმარებელი
DESIGNER IDENTIFICATION BLOCK

პროექტის დასახელება
PROJECT NAME
მრავალფუნქციური შენობა

დამკვეთი
CLIENT
შპს "ახალი თბილისი 25"

პროექტის მისამართი
PROJECT ADDRESS
ქ.თბილისი, ფარნავაზ მეფის გამზირი, #41, ქ.თბილისი, ფარნავაზ მეფის გამზირი, #39

ს/პ 01.72.14.199.004

ეტაპი
STAGE
არქიტექტურული პროექტი

ნახაზის სათაური
TITLE

შენიშვნა:

ფორმატი	მასშტაბი	ფურცლის N
PAPER SIZE	SCALE	SHEET NO
A3	1:100	

არქიტექტორი
თენგიზ ესიავა

არქიტექტორი

კონსტრუქტორი

დაამუშავა

გეგმა +61.00 ნიშნულზე

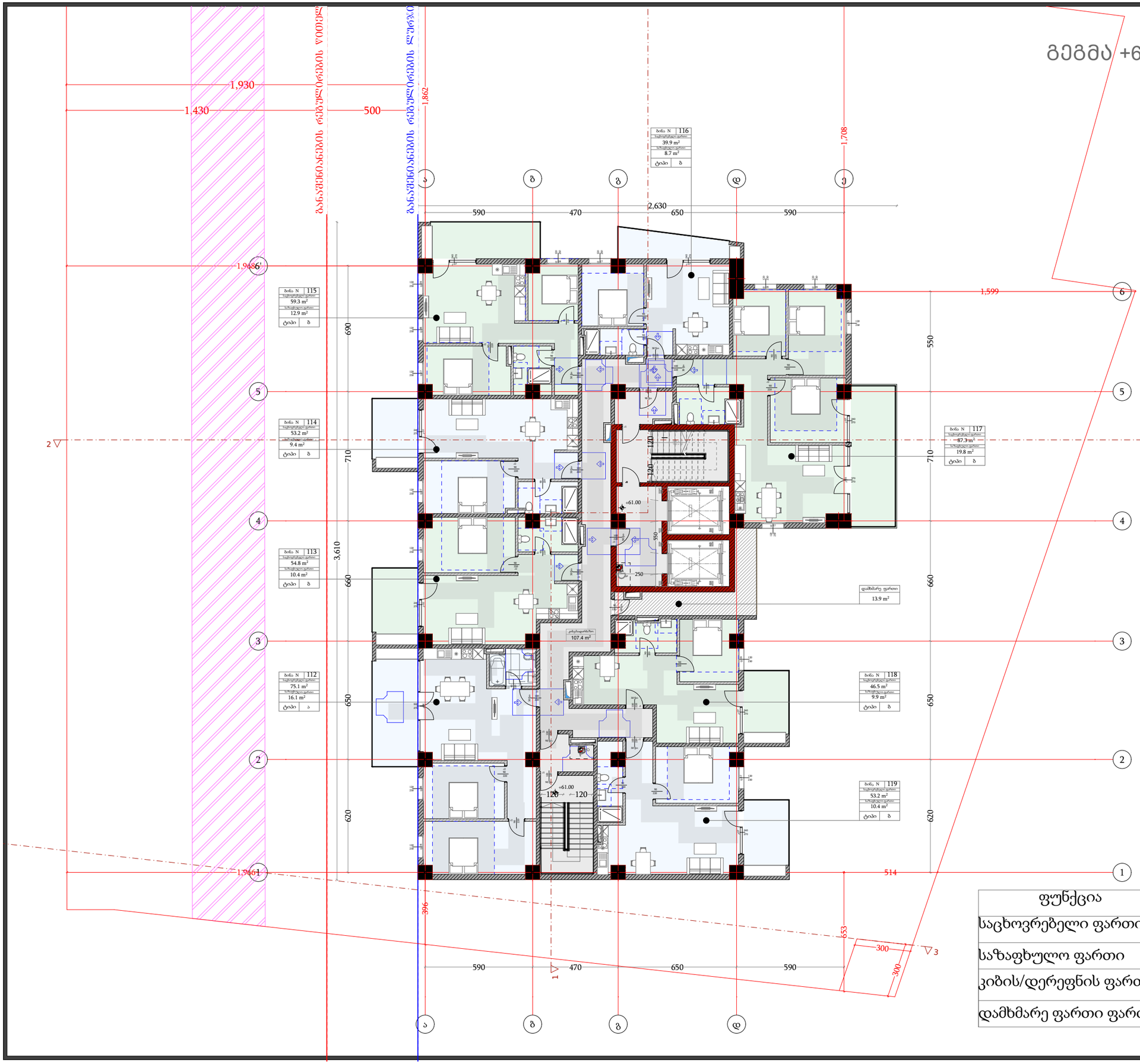

ფუნქცია	მ²
საცხოვრებელი ფართი	468.7
საზაფხულო ფართი	97.0
კიბის/დერეფნის ფართი	109.0
დამხმარე ფართი ფართი	13.9

დამგეგმარებელი
DESIGNER IDENTIFICATION BLOCK

პროექტის დასახელება
PROJECT NAME
მრავალფუნქციური შენობა

დამკვეთი
CLIENT
შპს "ახალი თბილისი 25"

პროექტის მისამართი
PROJECT ADDRESS
ქ.თბილისი, ფარნავაზ მეფის გამზირი, #41, ქ.თბილისი, ფარნავაზ მეფის გამზირი, #39

ს/პ 01.72.14.199.004

ეტაპი
STAGE
არქიტექტურული პროექტი

ნახაზის სათაური
TITLE

შენიშვნა:

ფორმატი	მასშტაბი	ფურცლის N
PAPER SIZE	SCALE	SHEET NO
A3	1:100	

არქიტექტორი
თენგიზ ესიავა

არქიტექტორი

კონსტრუქტორი

დაამუშავა

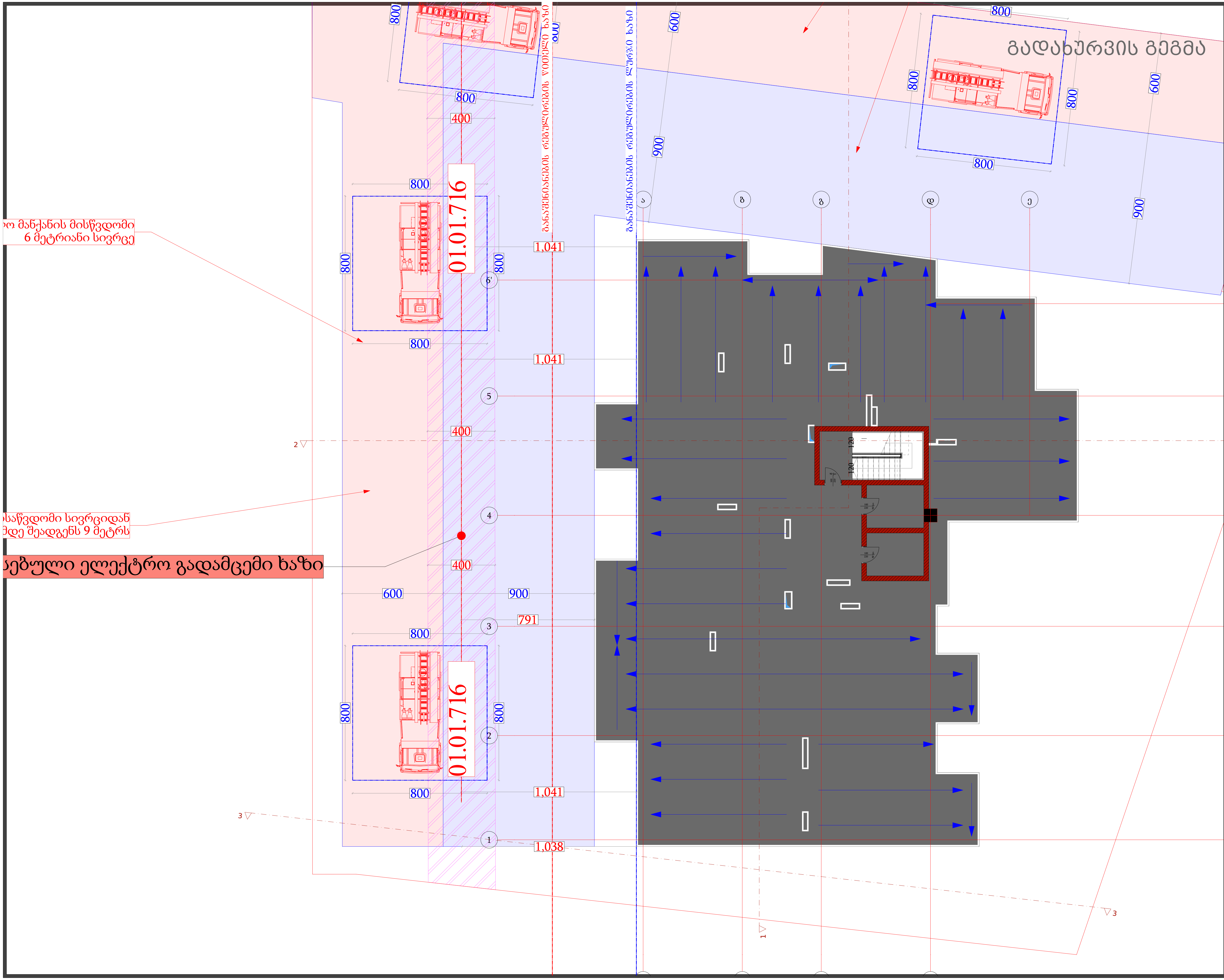

დამგეგმარებელი
DESIGNER IDENTIFICATION BLOCK

პროექტის დასახელება
PROJECT NAME
მრავალფუნქციური შენობა

დამკვეთი
CLIENT
შპს "ახალი თბილისი 25"

პროექტის მისამართი
PROJECT ADDRESS
ქ.თბილისი, ფარნავაზ მეფის გამზირი, #41, ქ.თბილისი, ფარნავაზ მეფის გამზირი, #39

ს/კ 01.72.14.199.004

ეტაპი
STAGE
არქიტექტურული პროექტი

ნახაზის სათაური
TITLE

შენიშვნა:

ფორმატი PAPER SIZE	მასშტაბი SCALE	ფურცლის N SHEET NO
A3	1:100	

არქიტექტორი
თენგიზ ესიავა

არქიტექტორი

კონსტრუქტორი

დაამუშავა

გეგმა +66.80 ნიშნულზე

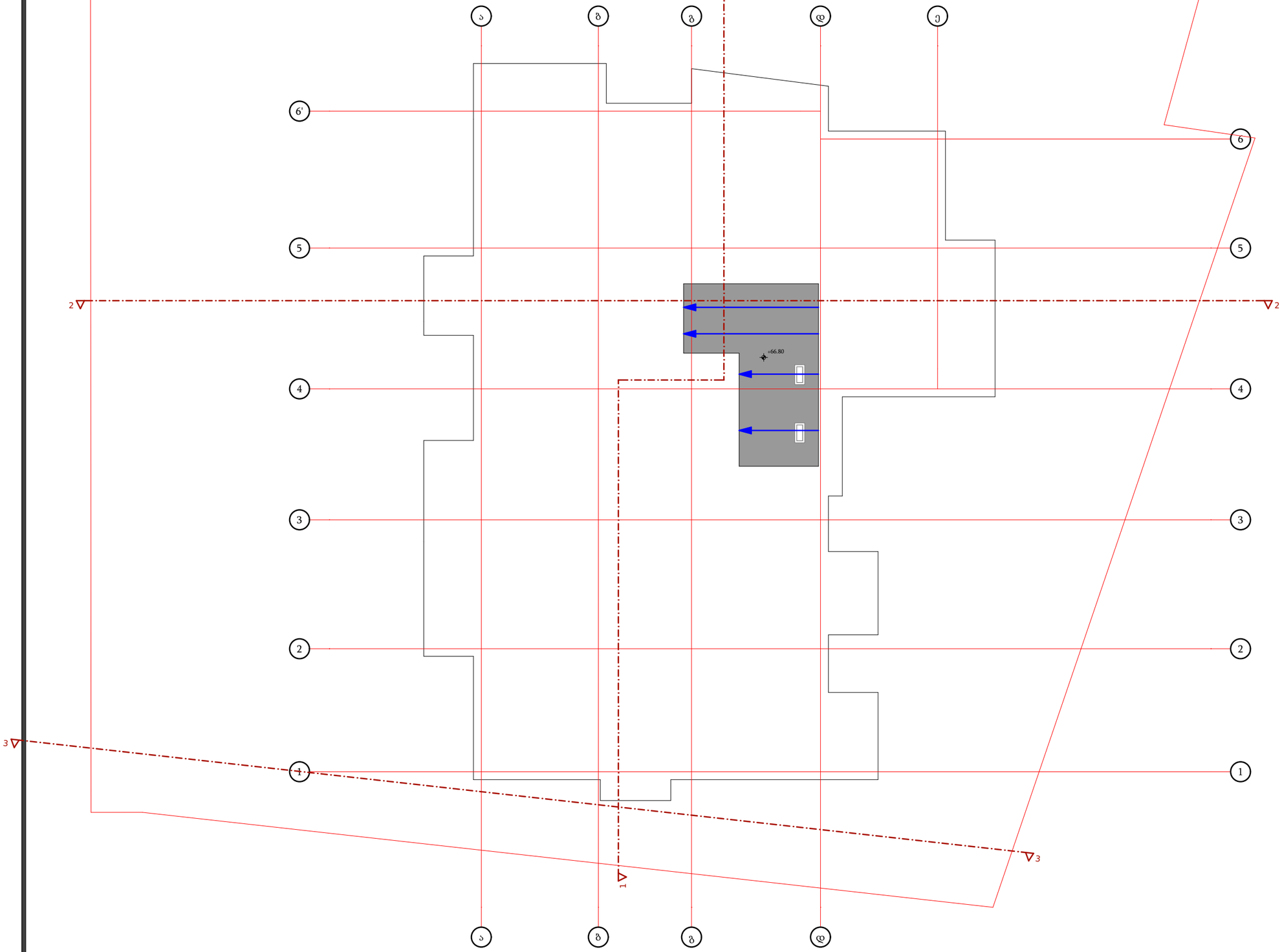

დამგეგმარებელი
DESIGNER IDENTIFICATION BLOCK

პროექტის დასახელება
PROJECT NAME
მრავალფუნქციური შენობა

დამკვეთი
CLIENT
შპს "ახალი თბილისი 25"

პროექტის მისამართი
PROJECT ADDRESS
ქ.თბილისი, ფარნავაზ მეფის გამზირი, #41, ქ.თბილისი, ფარნავაზ მეფის გამზირი, #39

ს/კ 01.72.14.199.004

ეტაპი
STAGE
არქიტექტურული პროექტი

ნახაზის სათაური
TITLE

შენიშვნა:

ფორმატი	მასშტაბი	ფურცლის N
PAPER SIZE	SCALE	SHEET NO
A3	1:100	

არქიტექტორი
თენგიზ ესიავა

არქიტექტორი

კონსტრუქტორი

დაამუშავა

ავტოსადგომის გეგმა
-6.00 ნიშნულზე

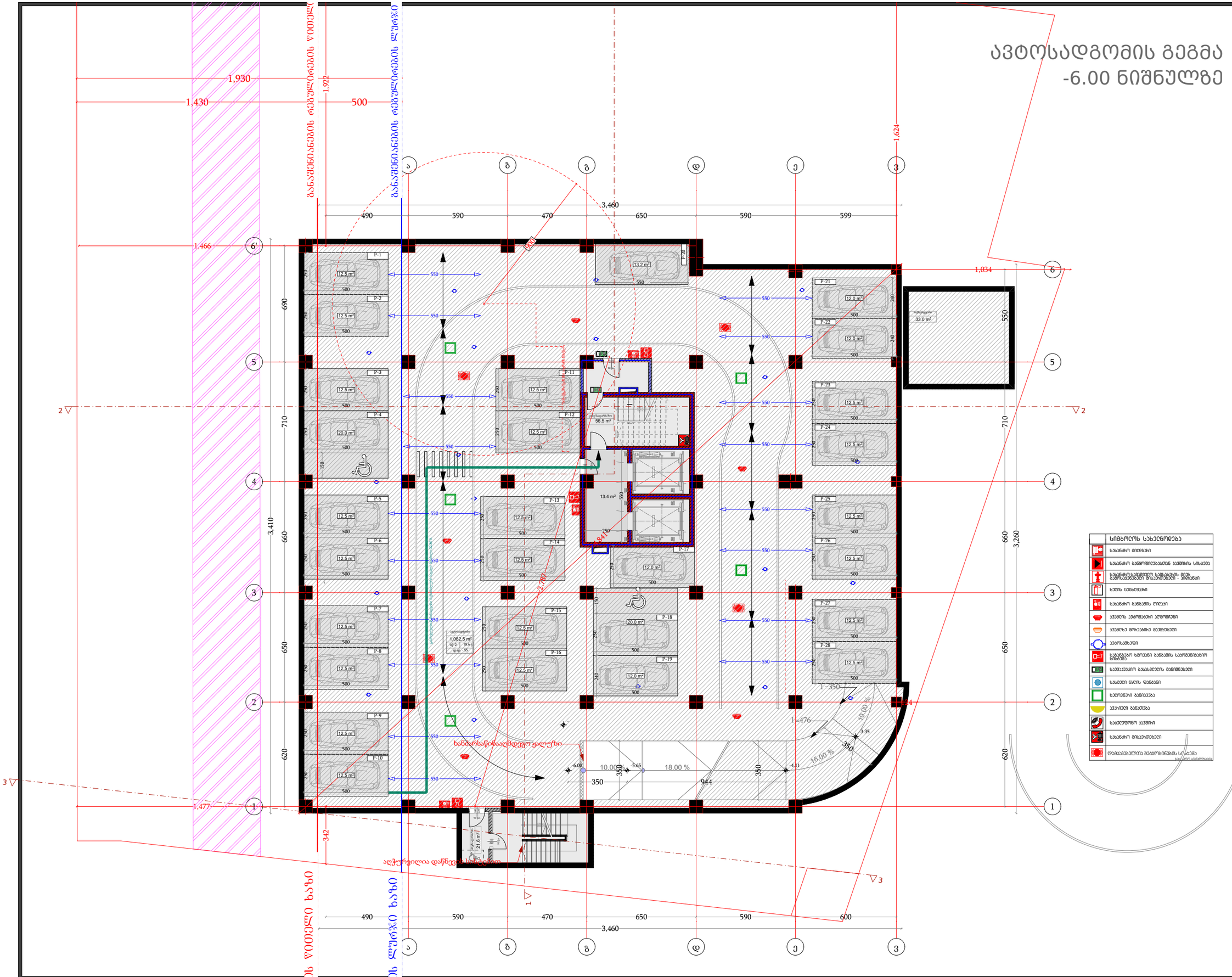

დამგეგმარებელი DESIGNER IDENTIFICATION BLOCK	
პროექტის დასახელება PROJECT NAME	მრავალფუნქციური შენობა
დამკვეთი CLIENT	შპს "ახალი თბილისი 25"
პროექტის მისამართი PROJECT ADDRESS	ქ.თბილისი, ფარნავაზ მეფის გამზირი, #41, ქ.თბილისი, ფარნავაზ მეფის გამზირი, #39
ს/კ 01.72.14.199.004	
ეტაპი STAGE	არქიტექტურული პროექტი
ნახაზის სათაური TITLE	
შენიშვნა:	
ფორმატი PAPER SIZE	A3
მასშტაბი SCALE	1:100
ფურცლის N SHEET NO	
არქიტექტორი თენგიზ ესიავა	
არქიტექტორი	
კონსტრუქტორი	
დაამუშავა	

ავტოსადგომის გეგმა
-3.00 ნიშნულზე

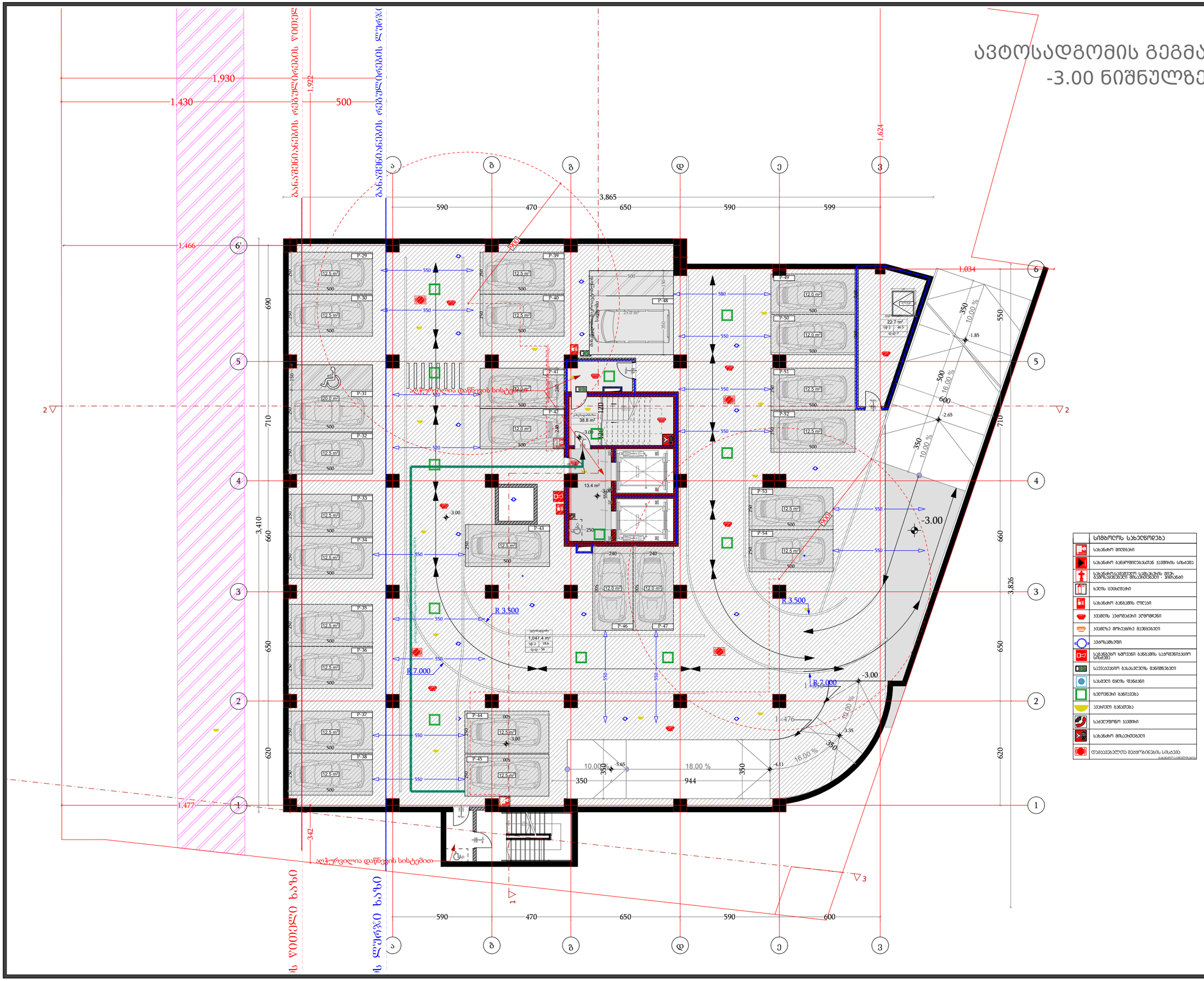

	სიმბოლოს სახელწოდება
	სახანძრო მილსადენი
	სახანძრო განყოფილებასთან საკომის სისადენი
	სახანძრო საკომპრესორო სადგურის მილ. წყლისგამანაწილებელი მოსაპირკეთებელი - ვოლანტი
	ხანძრის ავტომატური
	სახანძრო განგაშის ღილაკი
	ავტომატის ავტომატური ელმომრთველი
	ავტომატის მოსაპირკეთებელი დეპრესორი
	ავტომატიზაცია
	სახანძრო ხმოვანი განგაშის საკომუნიკაციო სისტემა
	საევაკუაციო გასასვლელის მანიშნებელი
	სახმარი წყლის ფუნჯანი
	ხელოვნური განიავება
	ავტომატი განათება
	სახელეფონო ავტომატი
	სახანძრო მოსაპირკეთებელი
	ლუმინესცენტის მეტალოსინგის სისტემა

დამგეგმარებელი	DESIGNER IDENTIFICATION BLOCK
პროექტის დასახელება	PROJECT NAME
	მრავალფუნქციური შენობა
დამკვეთი	CLIENT
	შპს "ახალი თბილისი 25"
პროექტის მისამართი	PROJECT ADDRESS
	ქ.თბილისი, ფარნავაზ მეფის გამზირი, #41, ქ.თბილისი, ფარნავაზ მეფის გამზირი, #39
	ს/კ 01.72.14.199.004
ეტაპი	STAGE
	არქიტექტურული პროექტი
ნახაზის სათაური	TITLE
შენიშვნა:	
ფორმატი	PAPER SIZE A3
მასშტაბი	SCALE 1:100
ფურცლის N	SHEET NO
არქიტექტორი	თენგიზ ესიავა
არქიტექტორი	
კონსტრუქტორი	
დაამუშავა	

გეგმა ±0.00 ნიშნულზე

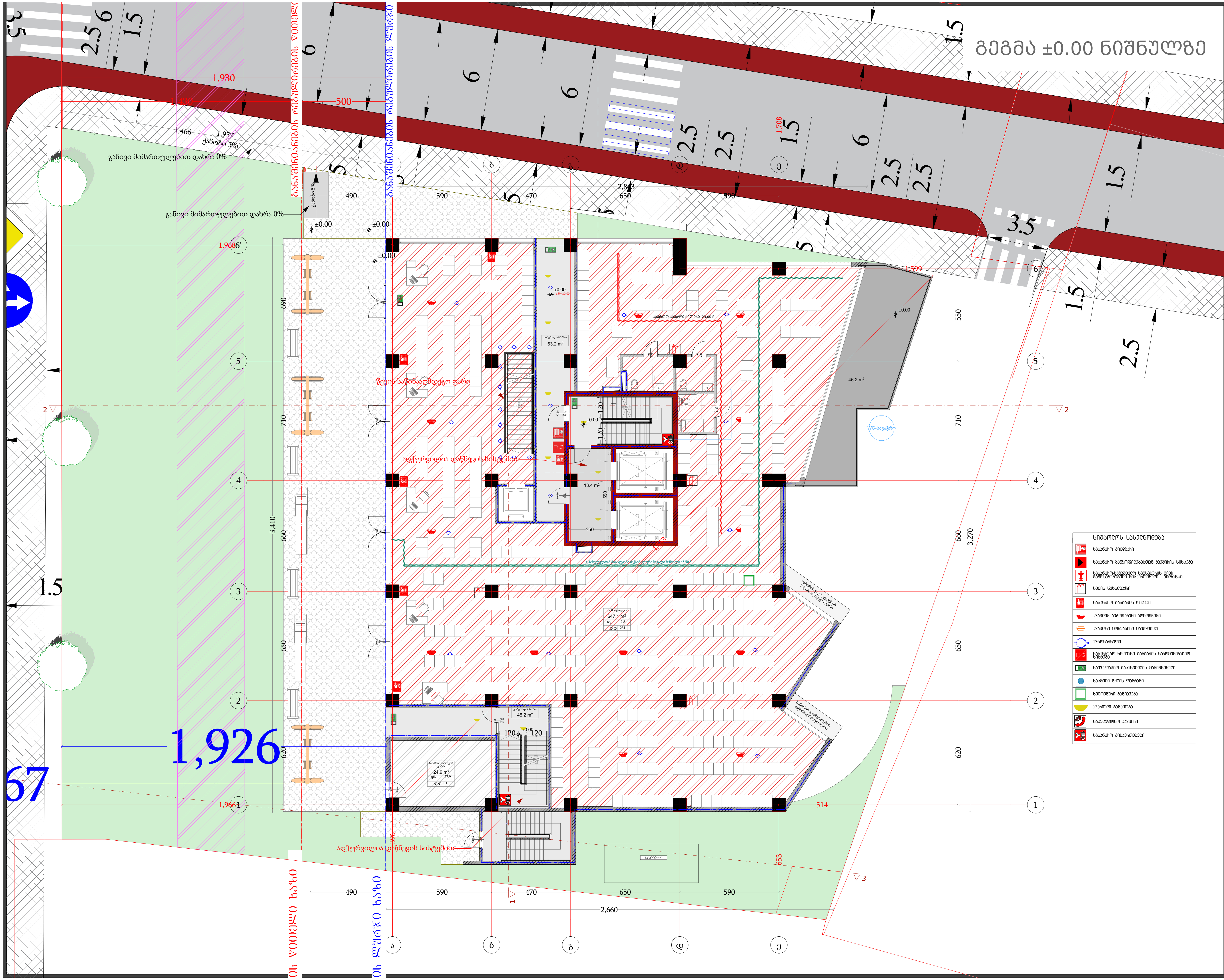

	სიმბოლოს სახელწოდება
	სახანძრო მილდგამი
	სახანძრო განყოფილებასთან კავშირის სისტემა
	სახანძრო-სამაშველო სამსახურის მიერ გამოსაყენებელი მისაერთებელი - ჰიდრანტი
	ხელის ცეცხლმაქრი
	სახანძრო განგაშის ღილაკი
	კვამლის ავტომატური აღმომჩენი
	კვამლზე მორეაგირე მაუწყებელი
	ავტოსაშხეფი
	საგანგებო ხმოვანი განგაშის საკომუნიკაციო სისტემა
	საევაკუაციო გასასვლელის მანიშნებელი
	სასმელი წყლის ფანტანი
	ხელოვნური განიავება
	ავარიული განათება
	სატელეფონო კავშირი
	სახანძრო მისაერთებელი

დამგეგმარებელი
DESIGNER IDENTIFICATION BLOCK

პროექტის დასახელება
PROJECT NAME

მრავალფუნქციური შენობა

დამკვეთი
CLIENT
შპს "ახალი თბილისი 25"

პროექტის მისამართი
PROJECT ADDRESS
ქ.თბილისი, ფარნავაზ მეფის გამზირი, #41, ქ.თბილისი, ფარნავაზ მეფის გამზირი, #39

ს/კ 01.72.14.199.004

ეტაპი
STAGE
არქიტექტურული პროექტი

ნახაზის სათაური
TITLE

შენიშვნა:

ფორმატი PAPER SIZE	მასშტაბი SCALE	ფურცლის N SHEET NO
A3	1:100	

არქიტექტორი
თენგიზ ესიავა

არქიტექტორი

კონსტრუქტორი

დაამუშავა

გეგმა +3.70 ნიშნულზე

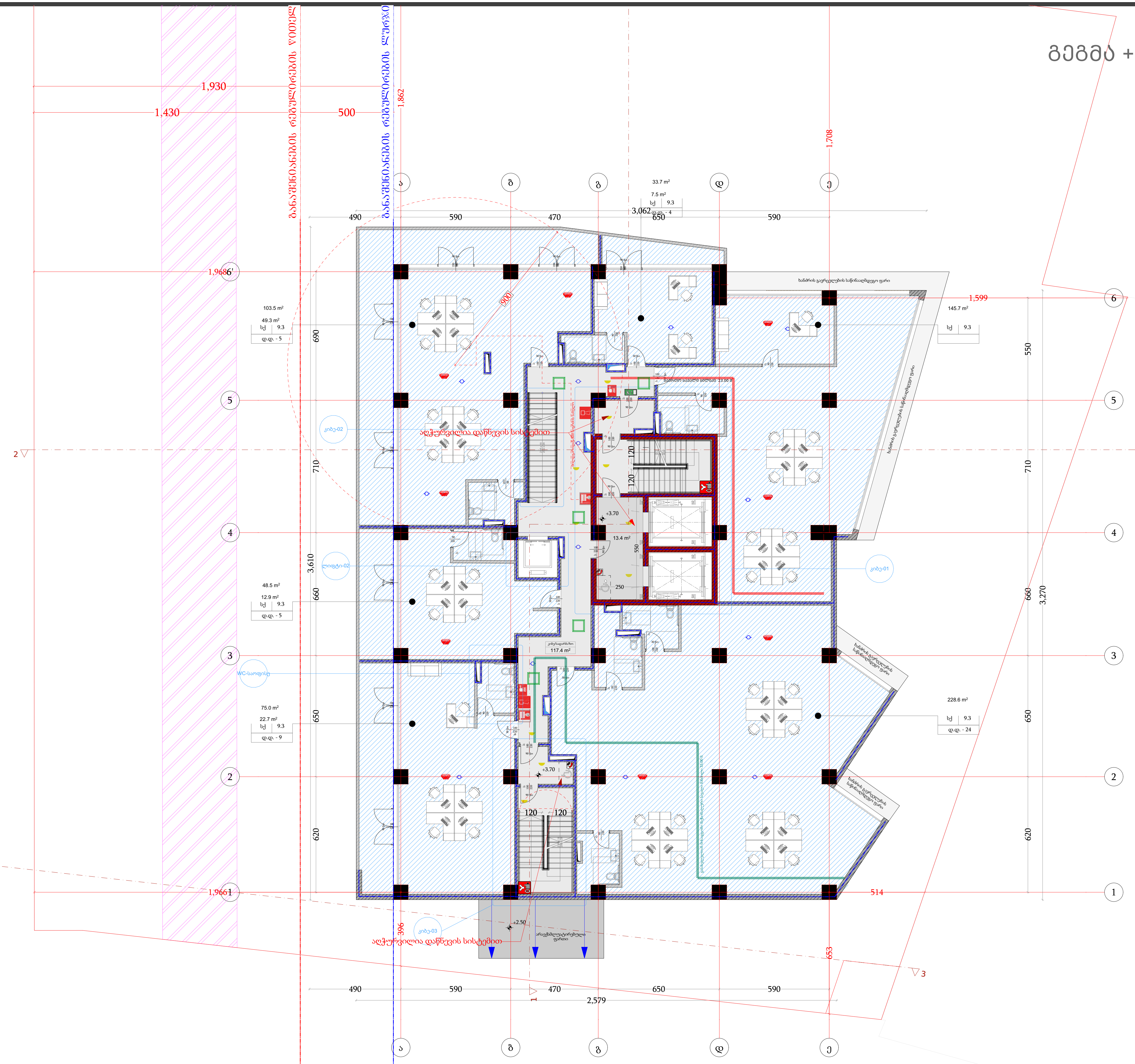

	სიმბოლოს სახელწოდება
	სახანძრო მილტვარი
	სახანძრო განყოფილებასთან კავშირის სისტემა
	სახანძრო-სამაშველო სამსახურის მიერ გამოსაყენებელი მისაერთებელი - ჰიდრანტი
	ხელის ცეცხლმაქრი
	სახანძრო განგაშის ღილაკი
	კვამლის ავტომატური აღმომჩენი
	კვამლზე მორეაგირე მაუწყებელი
	ავტოსაშხეფი
	საგანგებო ხმოვანი განგაშის საკომუნიკაციო სისტემა
	საევაკუაციო გასასვლელის მანიშნებელი
	სასმელი წყლის ფანტანი
	ხელოვნური განიავება
	ავარიული განათება
	სატელეფონო კავშირი
	სახანძრო მისაერთებელი

დამგეგმარებელი
DESIGNER IDENTIFICATION BLOCK

პროექტის დასახელება
PROJECT NAME
მრავალფუნქციური შენობა

დამკვეთი
CLIENT
შპს "ახალი თბილისი 25"

პროექტის მისამართი
PROJECT ADDRESS
ქ.თბილისი, ფარნავაზ მეფის გამზირი, #41, ქ.თბილისი, ფარნავაზ მეფის გამზირი, #39

ს/კ 01.72.14.199.004

ეტაპი
STAGE
არქიტექტურული პროექტი

ნახაზის სათაური
TITLE

შენიშვნა:

ფორმატი PAPER SIZE	მასშტაბი SCALE	ფურცლის N SHEET NO
A3	1:100	

არქიტექტორი
თენგიზ ესიავა

არქიტექტორი

კონსტრუქტორი

დაამუშავა

გეგმა +7.40 ნიშნულზე

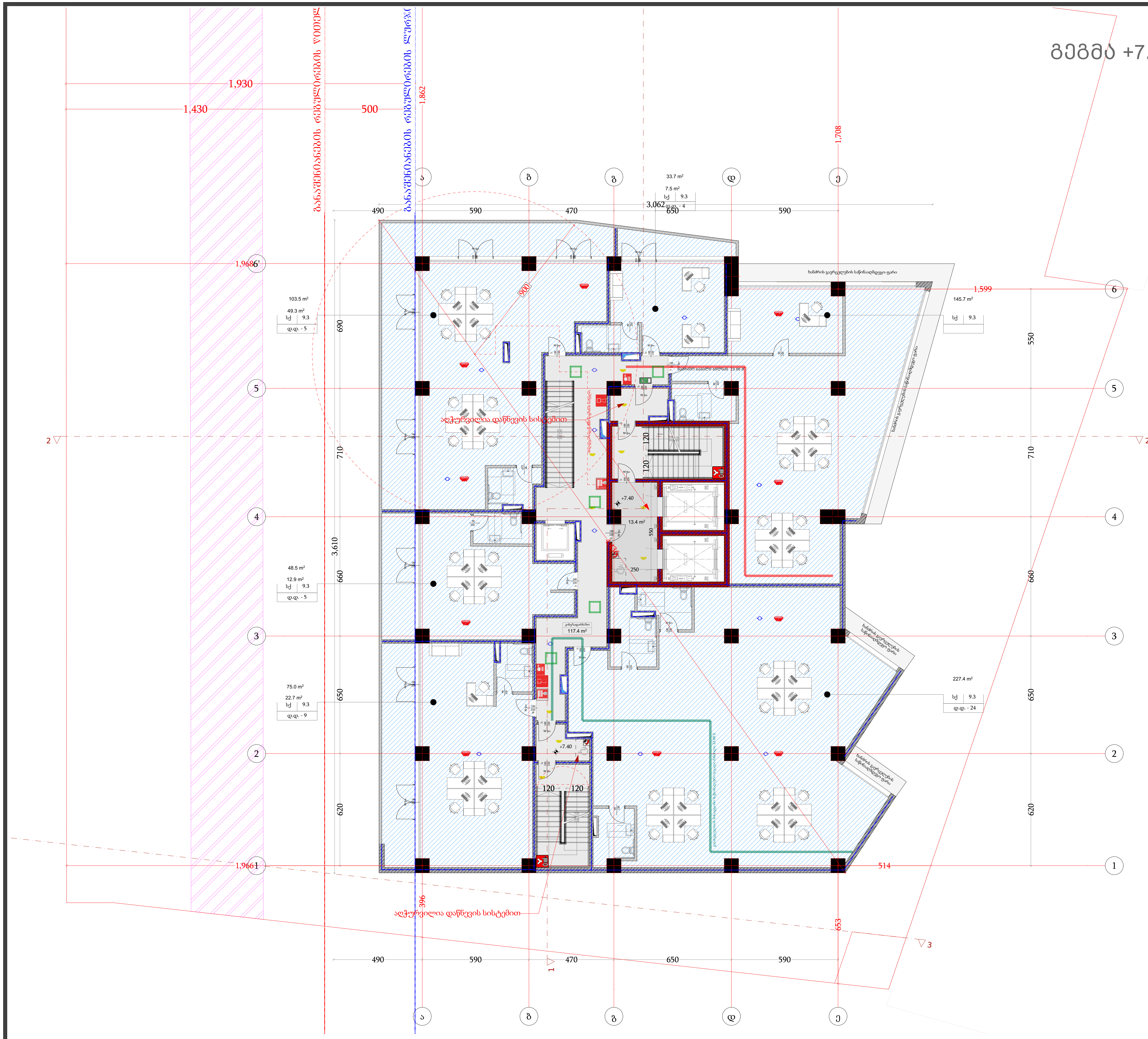

	სიმბოლოს სახელწოდება
	სახანძრო მილგახი
	სახანძრო განყოფილებასთან კავშირის სისტემა
	სახანძრო-სამაშველო სამსახურის მიერ გამოსაყენებელი მისაერთებელი - ჰიდრანტი
	ხელის ცეცხლმაქრი
	სახანძრო განგაშის ღილაკი
	კვამლის ავტომატური აღმომჩენი
	კვამლზე მორეაგირე მაუწყებელი
	ავტოსაშხეფი
	საგანგებო ხმოვანი განგაშის საკომუნიკაციო სისტემა
	საევაკუაციო გასასვლელის მანიშნებელი
	სასმელი წყლის ფანტანი
	ხელოვნური განიავება
	ავარიული განათება
	სატელეფონო კავშირი
	სახანძრო მისაერთებელი

დამგეგმარებელი
DESIGNER IDENTIFICATION BLOCK

პროექტის დასახელება
PROJECT NAME
მრავალფუნქციური შენობა

დამკვეთი
CLIENT
შპს "ახალი თბილისი 25"

პროექტის მისამართი
PROJECT ADDRESS
ქ.თბილისი, ფარნავაზ მეფის გამზირი, #41, ქ.თბილისი, ფარნავაზ მეფის გამზირი, #39

ს/კ 01.72.14.199.004

ეტაპი
STAGE
არქიტექტურული პროექტი

ნახაზის სათაური
TITLE

შენიშვნა:

ფორმატი PAPER SIZE	მასშტაბი SCALE	ფურცლის N SHEET NO
A3	1:100	

არქიტექტორი
თენგიზ ესიავა

არქიტექტორი

კონსტრუქტორი

დაამუშავა

გეგმა +11.10 ნიშნულზე

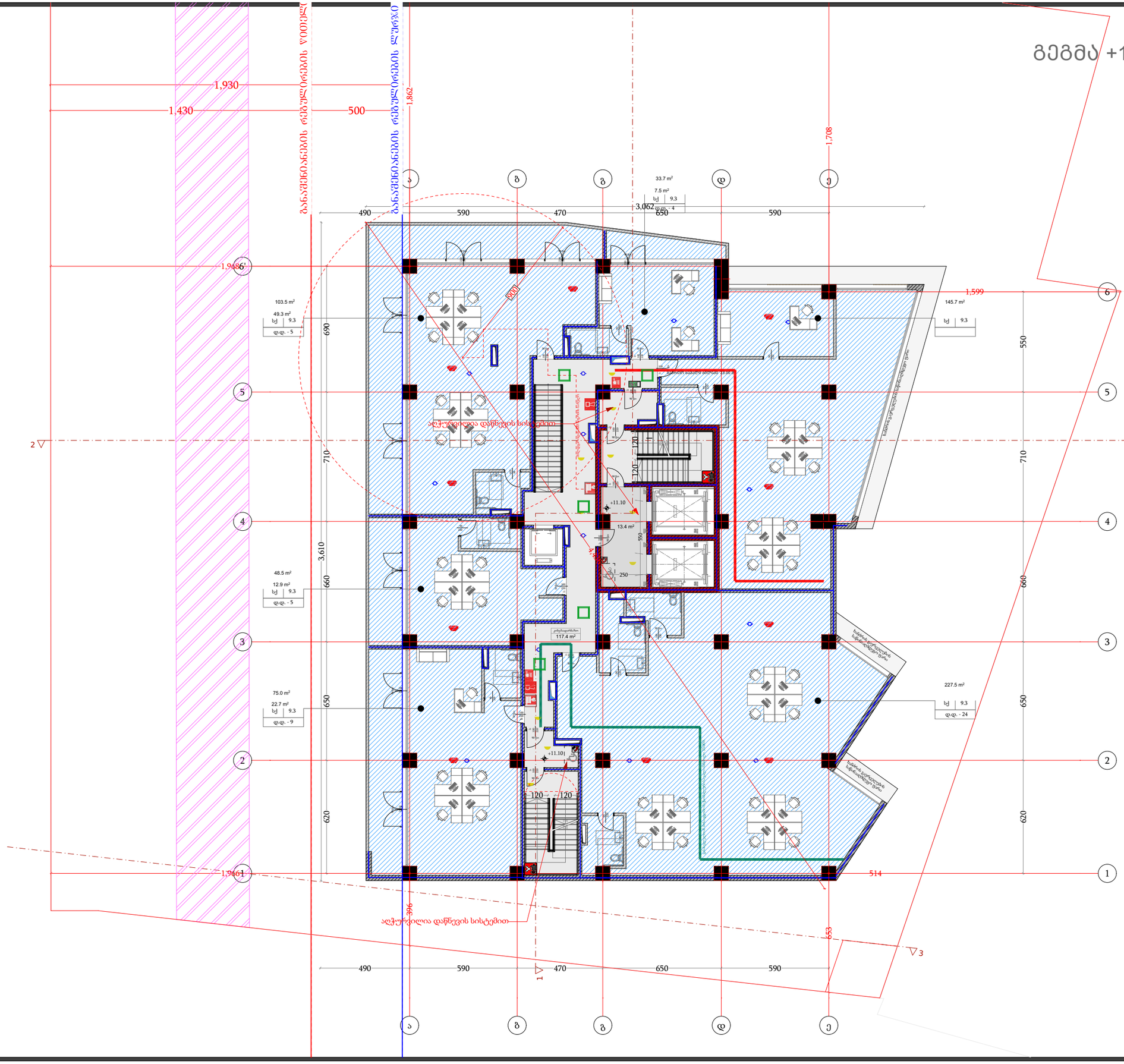
1,930
1,430
500
1,862
1,708
1,599
1,946
1,961
3,062
490
590
470
650
590
690
710
550
660
650
620
3,610
514
396
653
ა
ბ
გ
დ
ე
1
2
3
4
5
6
+11.10
+11.10
+11.10
103.5 m²
49.3 m²
9.3
დ.დ. - 5
48.5 m²
12.9 m²
9.3
დ.დ. - 5
75.0 m²
22.7 m²
9.3
დ.დ. - 9
33.7 m²
7.5 m²
9.3
დ.დ. - 4
145.7 m²
9.3
227.5 m²
9.3
დ.დ. - 24
117.4 m²
13.4 m²
120
120
120
250
ტიპიური სართულის სველი წერტილების ჯგუფი
ტიპიური სართულის სველი წერტილების ჯგუფი
ტიპიური სართულის სველი წერტილების ჯგუფი

გეგმა +14.80 ნიშნულზე

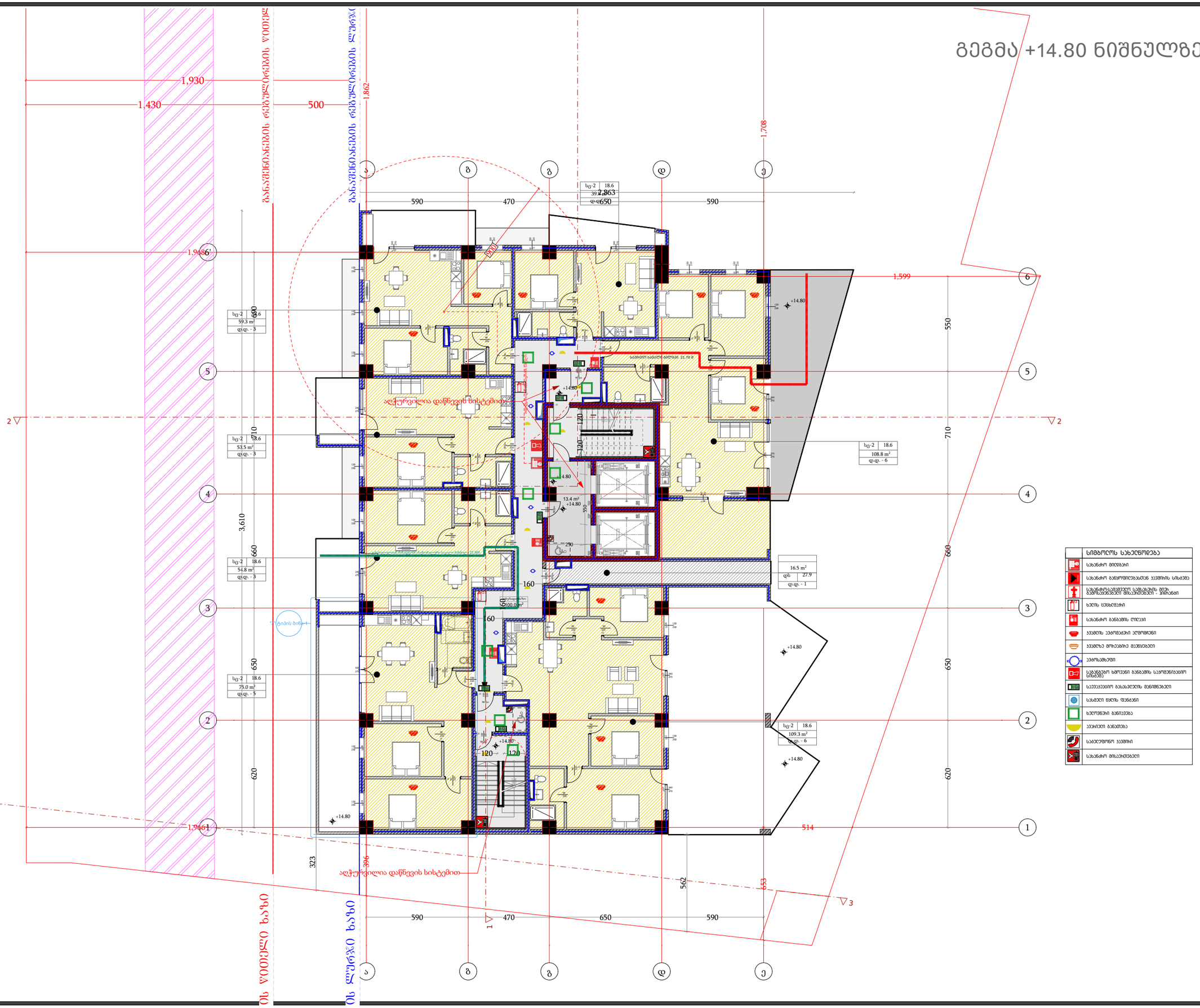

სიმბოლოს სახელწოდება
სახანძრო მილსადენი
სახანძრო განყოფილებასთან ავტომის სიხშირე
სახანძრო-ავარიული სამანქანე მილ. ავტომატებით მოპირკეთება - ჰიდრანტი
ხელის სქსტინგერი
სახანძრო ბანგების ღილაკი
ავეჯის აქაროვანი ელემენტები
ავეჯზე მოპირკეთება მავნეთელი
ავარიაშეზღუდი
სახანძრო ხმოვანი ბანგების საკომუნიკაციო სისტემა
საევაკუაციო გასასვლების მანიშნებელი
სასმელი წყლის ფონტანი
ხელოვნური განათება
ავეჯილი განათება
საგეგმარო ავეჯილი
სახანძრო მოსაცილებელი

დამგეგმარებელი
DESIGNER IDENTIFICATION BLOCK

პროექტის დასახელება
PROJECT NAME
მრავალფუნქციური შენობა

დამკვეთი
CLIENT
შპს "ახალი თბილისი 25"

პროექტის მისამართი
PROJECT ADDRESS
ქ.თბილისი, ფარავაზ მეფის გამზირი, #41, ქ.თბილისი, ფარავაზ მეფის გამზირი, #39

ს/პ 01.72.14.199.004

ეტაპი
STAGE
არქიტექტურული პროექტი

ნახაზის სათაური
TITLE

შენიშვნა:

ფორმატი	მასშტაბი	ფურცლის N
PAPER SIZE A3	SCALE 1:100	SHEET NO

არქიტექტორი
თენგიზ ესიავა

არქიტექტორი

კონსტრუქტორი

დაამუშავა

გეგმა +18.10 ნიშნულზე

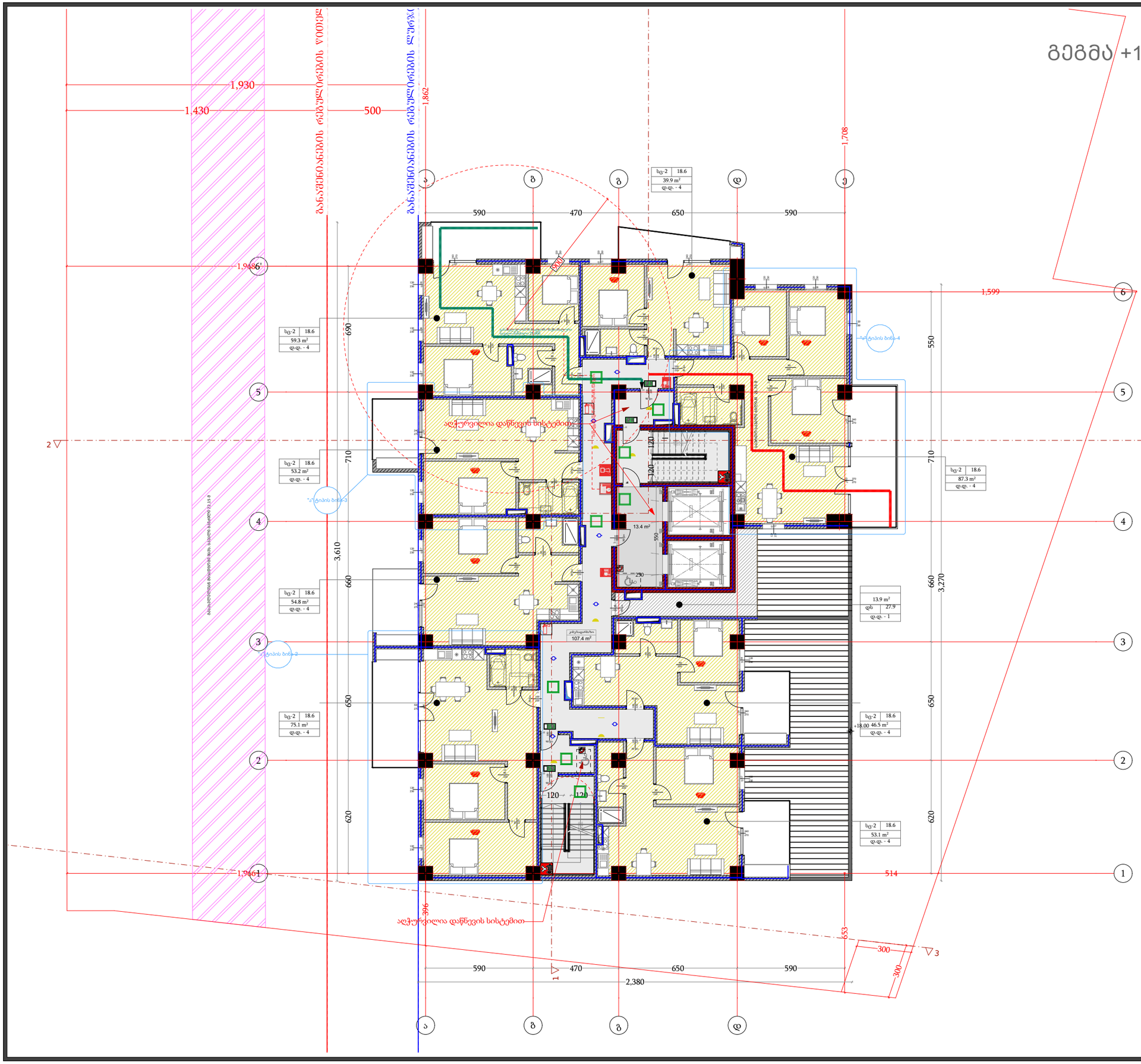

	სიმბოლოს სახელწოდება
	სახანძრო მილსადენი
	სახანძრო განგაშის ღილაკი
	სახანძრო-საკომპრესორო სამსახურის მილი, წვეთსაწინააღმდეგო მილსადენით - ორმაგი
	ხანძრის სტუსტლებელი
	სახანძრო განგაშის ღილაკი
	ჰიდრანტის ავტომატური სპრინკლერი
	ჰიდრანტზე მოსაბმელი მკლავები
	ავტომატიკა
	სახანძრო ხმოვანი განგაშის საკომუნიკაციო ხაზები
	საევაკუაციო გასასვლელის მანიშნებელი
	სასმელი წყლის ფონტანი
	ხანძრისაში განისვება
	ჰიდრანტი განთავსება
	საბეტონშიო ჰიდრანტი
	სახანძრო მილაკიტებელი

დამგეგმარებელი
DESIGNER IDENTIFICATION BLOCK

პროექტის დასახელება
PROJECT NAME
მრავალფუნქციური შენობა

დამკვეთი
CLIENT
შპს "ახალი თბილისი 25"

პროექტის მისამართი
PROJECT ADDRESS
ქ.თბილისი, ფარნავაზ მეფის გამზირი, #41, ქ.თბილისი, ფარნავაზ მეფის გამზირი, #39

ს/პ 01.72.14.199.004

ეტაპი
STAGE
არქიტექტურული პროექტი

ნახაზის სათაური
TITLE

შენიშვნა:

ფორმატი	მასშტაბი	ფურცლის N
PAPER SIZE	SCALE	SHEET NO
A3	1:100	

არქიტექტორი
თენგიზ ცისავა

არქიტექტორი

კონსტრუქტორი

დაამუშავა

გეგმა +21.40 ნიშნულზე

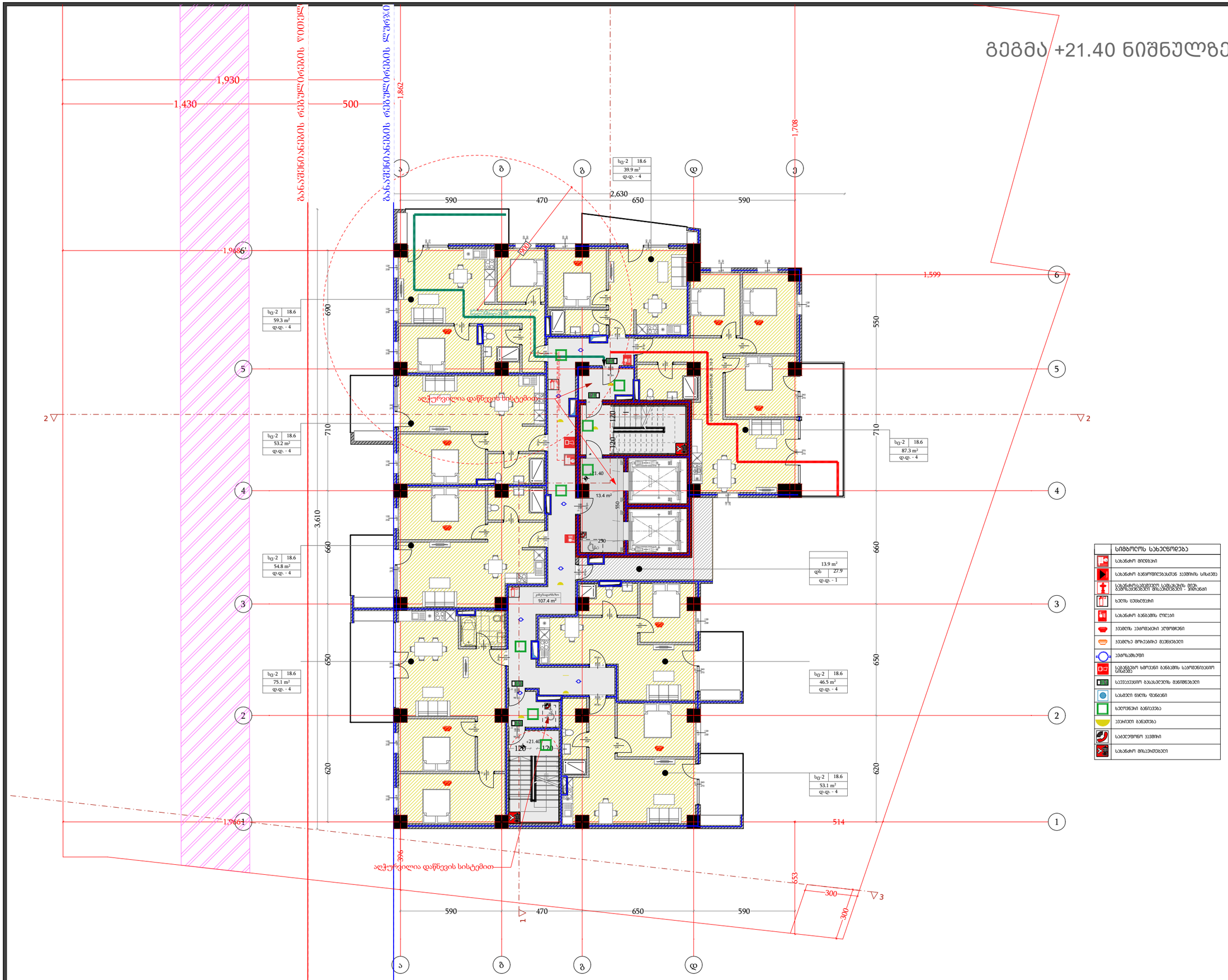

სიმბოლოს სახელწოდება
სახანძრო მილსადენი
სახანძრო განყოფილებასთან ავტომატის სიმაღლე
სახანძრო-ავარიული სამკაპიანის მილი, ავტომატებით მოპაერებული - ამოტანა
ხანძრის სუსხდგარი
სახანძრო ბანბების ღილაკი
ავტომატის ავარიული ატმოფერული
ავტომატ მოპაერებით მავნებელი
ავარიასმხნევი
სახანძრო ხმოვანი ბანბების საყოფანიანული სიხშირე
საევაკუაციო გასასვლების მანიშნებელი
სახანძრო წყლის ფენანი
ხანძრანური განიკვეთა
ავარიული განათება
საგანგებო ავარიული
სახანძრო მისაერთებელი

დამგეგმარებელი
DESIGNER IDENTIFICATION BLOCK

პროექტის დასახელება
PROJECT NAME
მრავალფუნქციური შენობა

დამკვეთი
CLIENT
შპს "ახალი თბილისი 25"

პროექტის მისამართი
PROJECT ADDRESS
ქ.თბილისი, ფარავაზ მეფის გამზირი, #41, ქ.თბილისი, ფარავაზ მეფის გამზირი, #39

ს/პ 01.72.14.199.004

ეტაპი
STAGE
არქიტექტურული პროექტი

ნახაზის სათაური
TITLE

შენიშვნა:

ფორმატი	მასშტაბი	ფურცლის N
PAPER SIZE	SCALE	SHEET NO
A3	1:100	

არქიტექტორი
თენგიზ ესიავა

არქიტექტორი

კონსტრუქტორი

დაამუშავა

გეგმა +24.70 ნიშნულზე

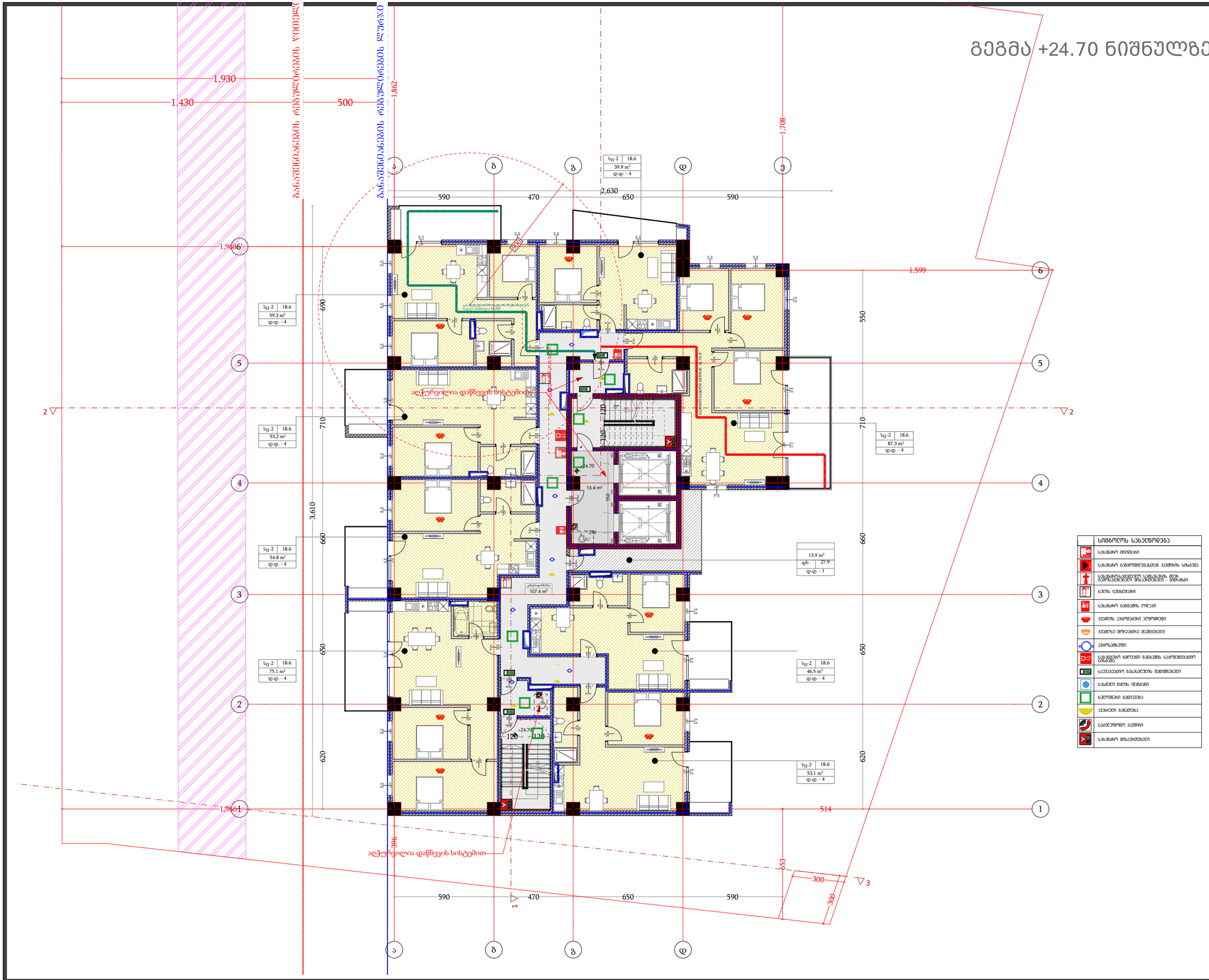

დამგეგმარებელი
DESIGNER IDENTIFICATION BLOCK

პროექტის დასახელება
PROJECT NAME
მრავალფუნქციური შენობა

დამკვეთი
CLIENT
შპს "ახალი თბილისი 25"

პროექტის მისამართი
PROJECT ADDRESS
ქ.თბილისი, ფარავანზე მეფის გამზირი, #41, ქ.თბილისი, ფარავანზე მეფის გამზირი, #39

ს/პ 01.72.14.199.004

ეტაპი
STAGE
არქიტექტურული პროექტი

ნახაზის სათაური
TITLE

შენიშვნა:

ფორმატი	მასშტაბი	ფურცლის N
PAPER SIZE	SCALE	SHEET NO
A3	1:100	

არქიტექტორი
თენგიზ ესიავა

არქიტექტორი

კონსტრუქტორი

დაამუშავა

გეგმა +28.00 ნიშნულზე

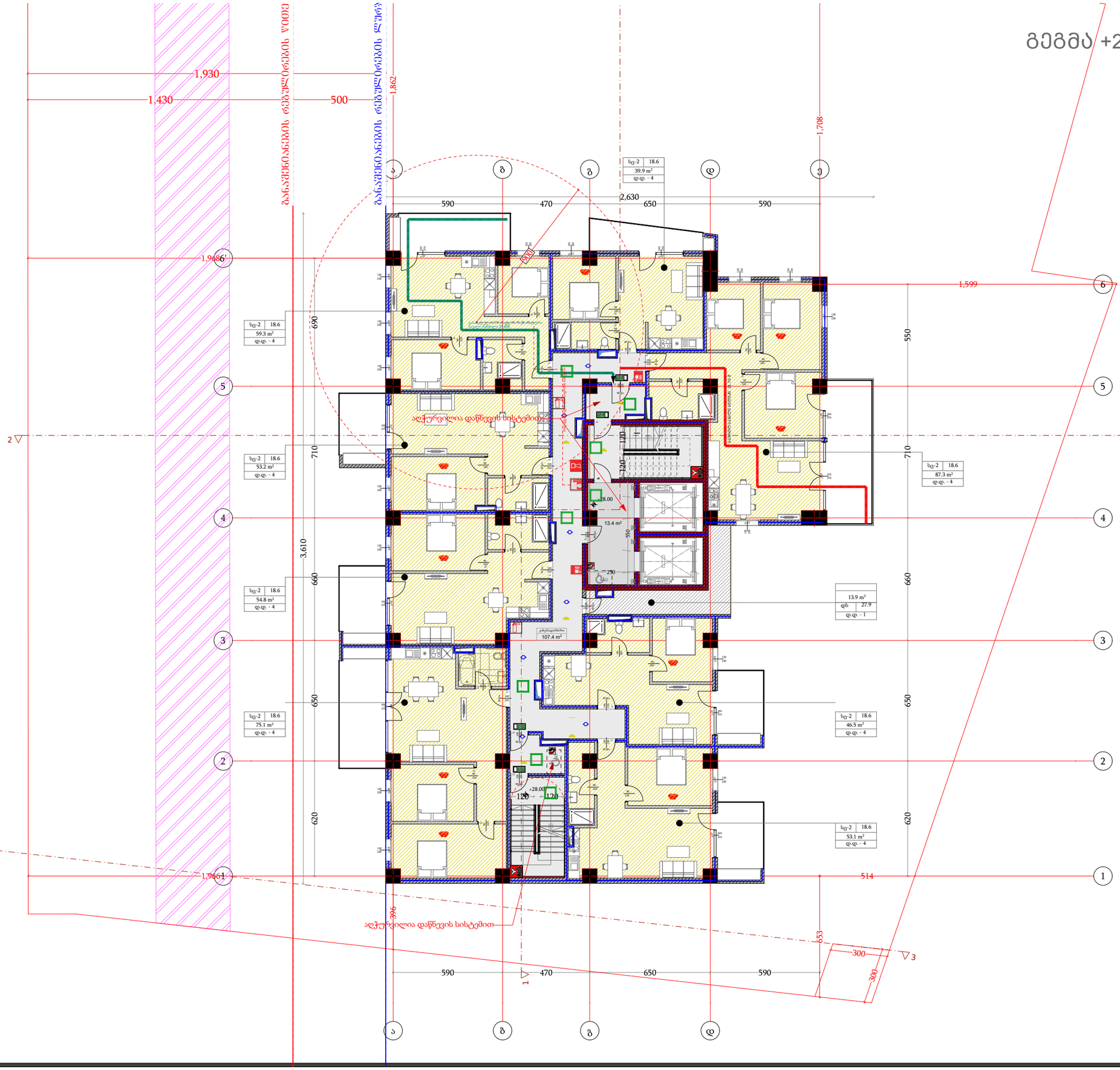

სიმბოლოს სახელწოდება
სახანძრო მილსადენი
სახანძრო განყოფილებასთან ავტომატის სიხშირე
სახანძრო-ავტომატიკის სამკაპიანის მილზე განშტოებებით მილაკებიანი - ჰიდრანტი
ხელის სახანძრო
სახანძრო განგების ღილაკი
ავტომატის ავტომატური ელემენტები
ავტომატზე მოხმარების მაუწყებელი
ავტომატსმართველი
სახანძრო ხმოვანი განგების საკომუნიკაციო სისტემა
საევაკუაციო გასასვლების მანიშნებელი
სასმელი წყლის ფონტანი
ხელოვნური განათება
ავარიული განათება
საევაკუაციო ავტომობილი
სახანძრო მისაერთებელი

დამგეგმარებელი
DESIGNER IDENTIFICATION BLOCK

პროექტის დასახელება
PROJECT NAME
მრავალფუნქციური შენობა

დამკვეთი
CLIENT
შპს "ახალი თბილისი 25"

პროექტის მისამართი
PROJECT ADDRESS
ქ.თბილისი, ფარავაზ მეფის გამზირი, #41, ქ.თბილისი, ფარავაზ მეფის გამზირი, #39

ს/კ 01.72.14.199.004

ეტაპი
STAGE
არქიტექტურული პროექტი

ნახაზის სათაური
TITLE

შენიშვნა:

ფორმატი	მასშტაბი	ფურცლის N
PAPER SIZE A3	SCALE 1:100	SHEET NO

არქიტექტორი
თენგიზ ესიავა

არქიტექტორი

კონსტრუქტორი

დაამუშავა

გეგმა +31.30 ნიშნულზე

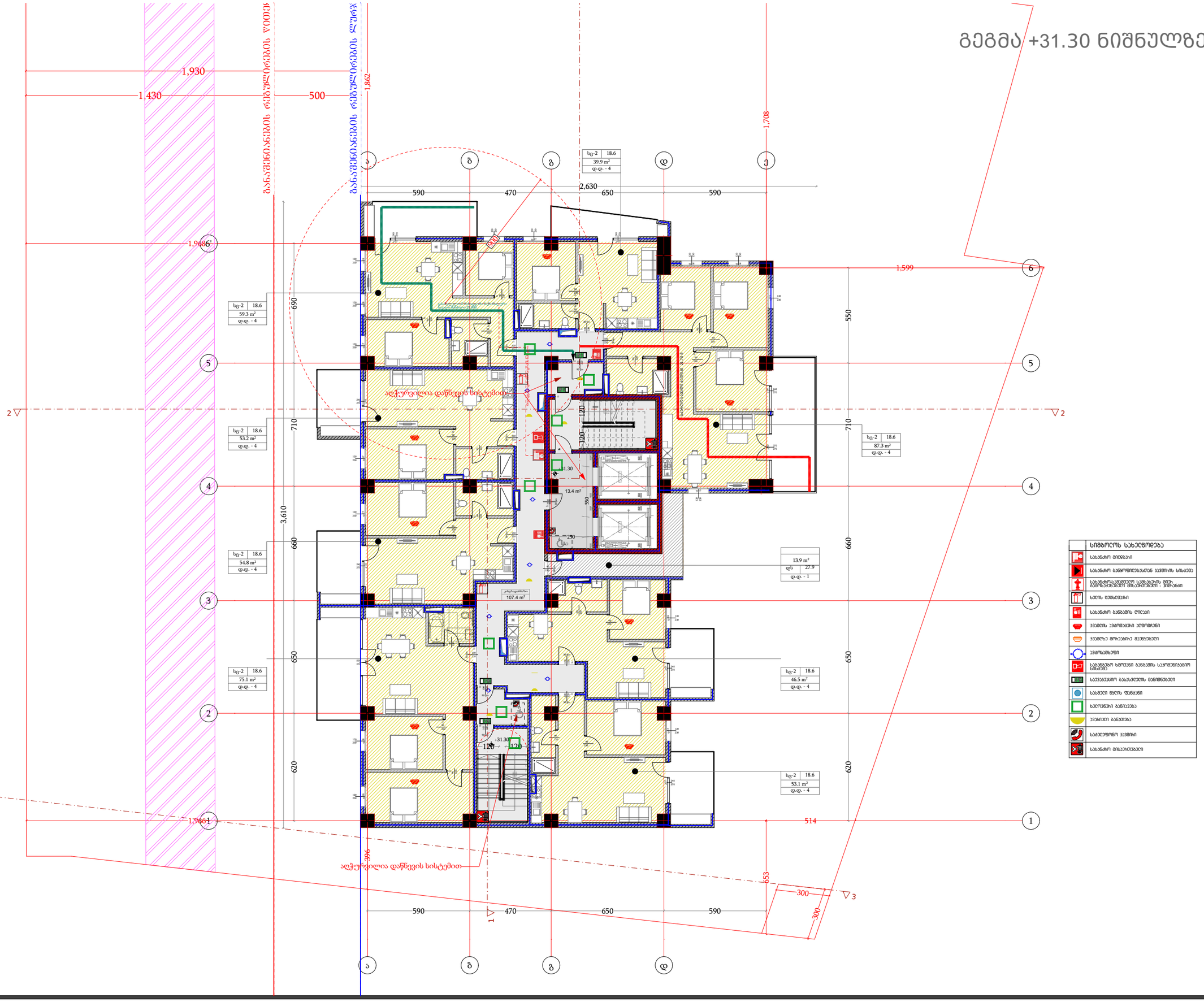

სიმბოლოს სახელწოდება
სახანძრო მილსადენი
სახანძრო განყოფილებასთან ავტომატის სიხშირე
სახანძრო-ავარიული სამკაპიანის მილი, ავტომატებით მოპაერებული - ჰიდრანტი
ხელის სახანძრო
სახანძრო განგაშის ღილაკი
ავტომატის ავტომატური ატომიზერი
ავტომატზე მოპაერებული მანჟეტები
ავტომატმზომი
სახანძრო ხმოვანი განგაშის საკომუნიკაციო სიხშირე
საევაკუაციო გასასვლელის მანიშნებელი
სახანძრო ნაცის ფარანი
ხელით ჩართვა განათება
ავტომატი განათება
საევაკუაციო ავტომატი
სახანძრო მისაერთებელი

დამგეგმარებელი
DESIGNER IDENTIFICATION BLOCK

პროექტის დასახელება
PROJECT NAME
მრავალფუნქციური შენობა

დამკვეთი
CLIENT
შპს "ახალი თბილისი 25"

პროექტის მისამართი
PROJECT ADDRESS
ქ.თბილისი, ფარავაზ მეფის გამზირი, #41, ქ.თბილისი, ფარავაზ მეფის გამზირი, #39

ს/კ 01.72.14.199.004

ეტაპი
STAGE
არქიტექტურული პროექტი

ნახაზის სათაური
TITLE

შენიშვნა:

ფორმატი	მასშტაბი	ფურცლის N
PAPER SIZE A3	SCALE 1:100	SHEET NO

არქიტექტორი
თენგიზ ესიავა

არქიტექტორი

კონსტრუქტორი

დაამუშავა

გეგმა +34.60 ნიშნულზე

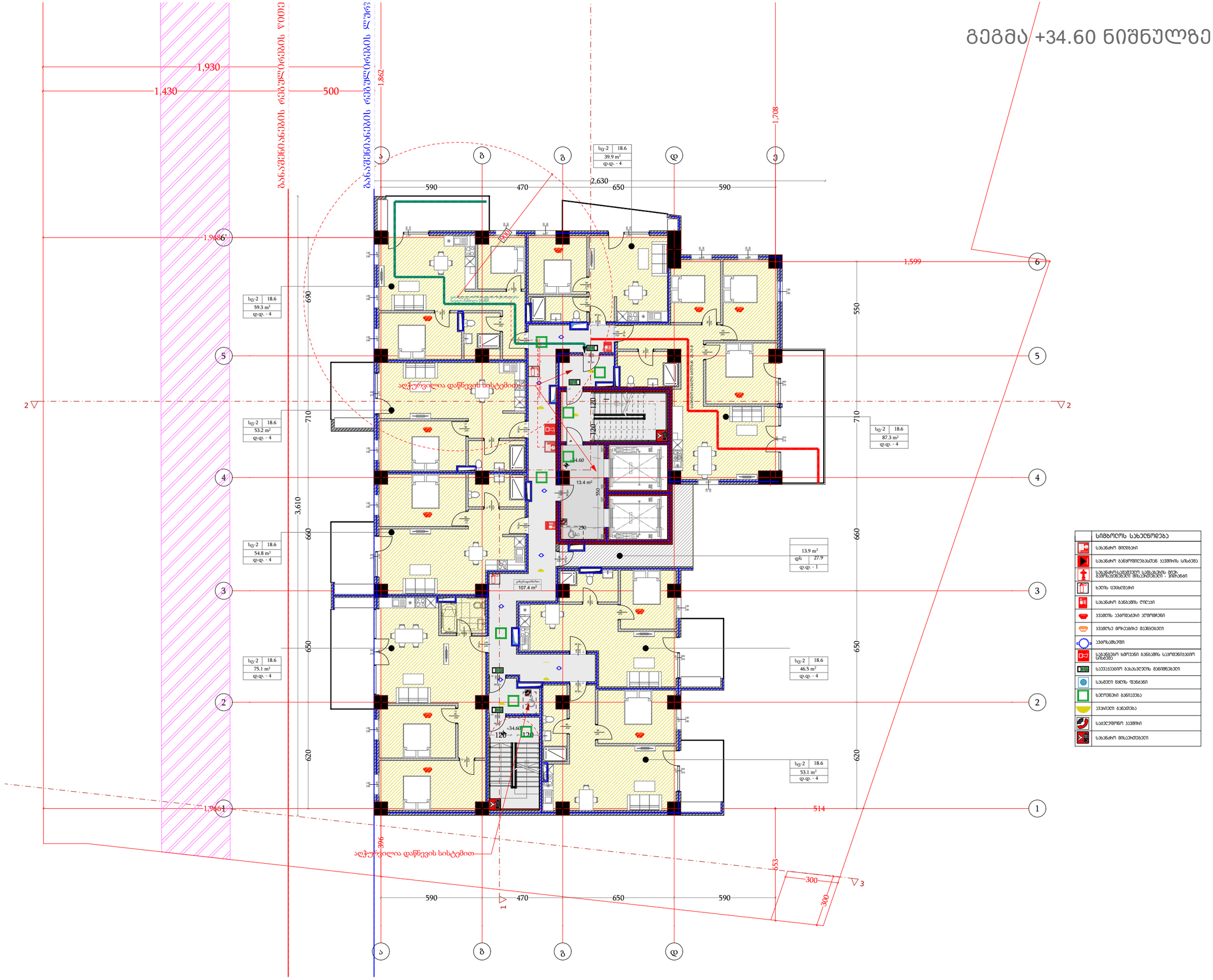

დამგეგმარებელი
DESIGNER IDENTIFICATION BLOCK

პროექტის დასახელება
PROJECT NAME
მრავალფუნქციური შენობა

დამკვეთი
CLIENT
შპს "ახალი თბილისი 25"

პროექტის მისამართი
PROJECT ADDRESS
ქ.თბილისი, ფარავაზ მეფის გამზირი, #41, ქ.თბილისი, ფარავაზ მეფის გამზირი, #39

ს/პ 01.72.14.199.004

ეტაპი
STAGE
არქიტექტურული პროექტი

ნახაზის სათაური
TITLE

შენიშვნა:

ფორმატი	მასშტაბი	ფურცლის N
PAPER SIZE A3	SCALE 1:100	SHEET NO

არქიტექტორი
თენგიზ ესიავა

არქიტექტორი

კონსტრუქტორი

დაამუშავა

გეგმა +37.90 ნიშნულზე

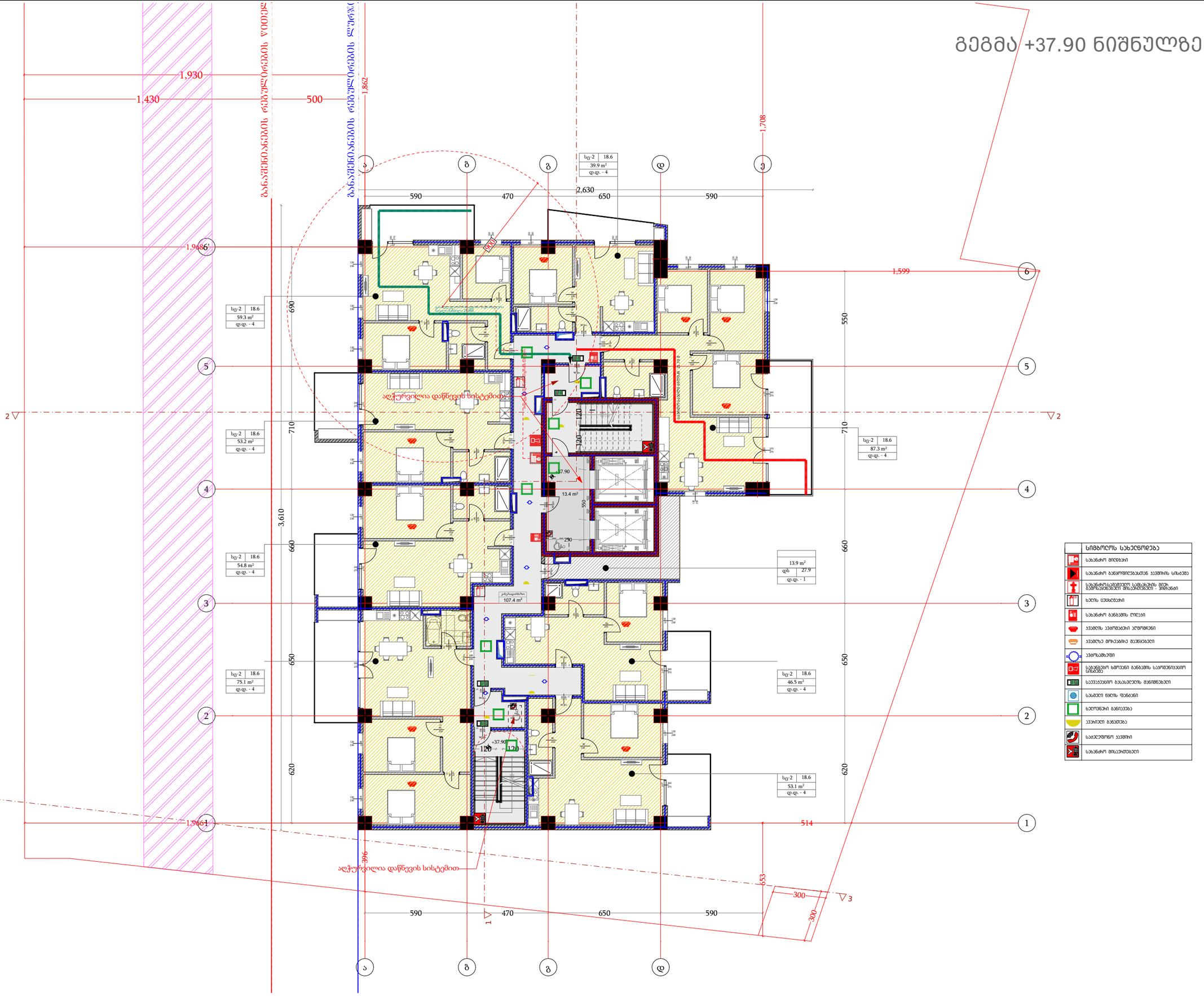

სიმბოლოს სახელწოდება
სახანძრო მილსადენი
სახანძრო განყოფილებასთან კავშირის სიხშირე
სახანძრო-პირველადი საშუალების მილ. ბემოსვლებთან მისაერთებელი - ჰიდრანტი
ხელის სახანძრო
სახანძრო ბანგების ღილაკი
კვების ავტომატური ელემენტები
კვების მოხმარებისა დაშვებები
ავტომაშინები
სახანძრო ხმოვანი განგაშის საკომუნიკაციო სიხშირე
საევაკუაციო გასასვლების მანიშნებელი
სახანძრო ნაცის ფარები
ხელოვნური განათება
კვარტალი განათება
საგანგებო ელექტრო კვების
სახანძრო მილაკომები

დამგეგმარებელი
DESIGNER IDENTIFICATION BLOCK

პროექტის დასახელება
PROJECT NAME
მრავალფუნქციური შენობა

დამკვეთი
CLIENT
შპს "ახალი თბილისი 25"

პროექტის მისამართი
PROJECT ADDRESS
ქ.თბილისი, ფარავაზ მეფის გამზირი, #41, ქ.თბილისი, ფარავაზ მეფის გამზირი, #39

ს/კ 01.72.14.199.004

ეტაპი
STAGE
არქიტექტურული პროექტი

ნახაზის სათაური
TITLE

შენიშვნა:

ფორმატი	მასშტაბი	ფურცლის N
PAPER SIZE A3	SCALE 1:100	SHEET NO

არქიტექტორი
თენგიზ ესიავა

არქიტექტორი

კონსტრუქტორი

დაამუშავა

გეგმა +41.20 ნიშნულზე

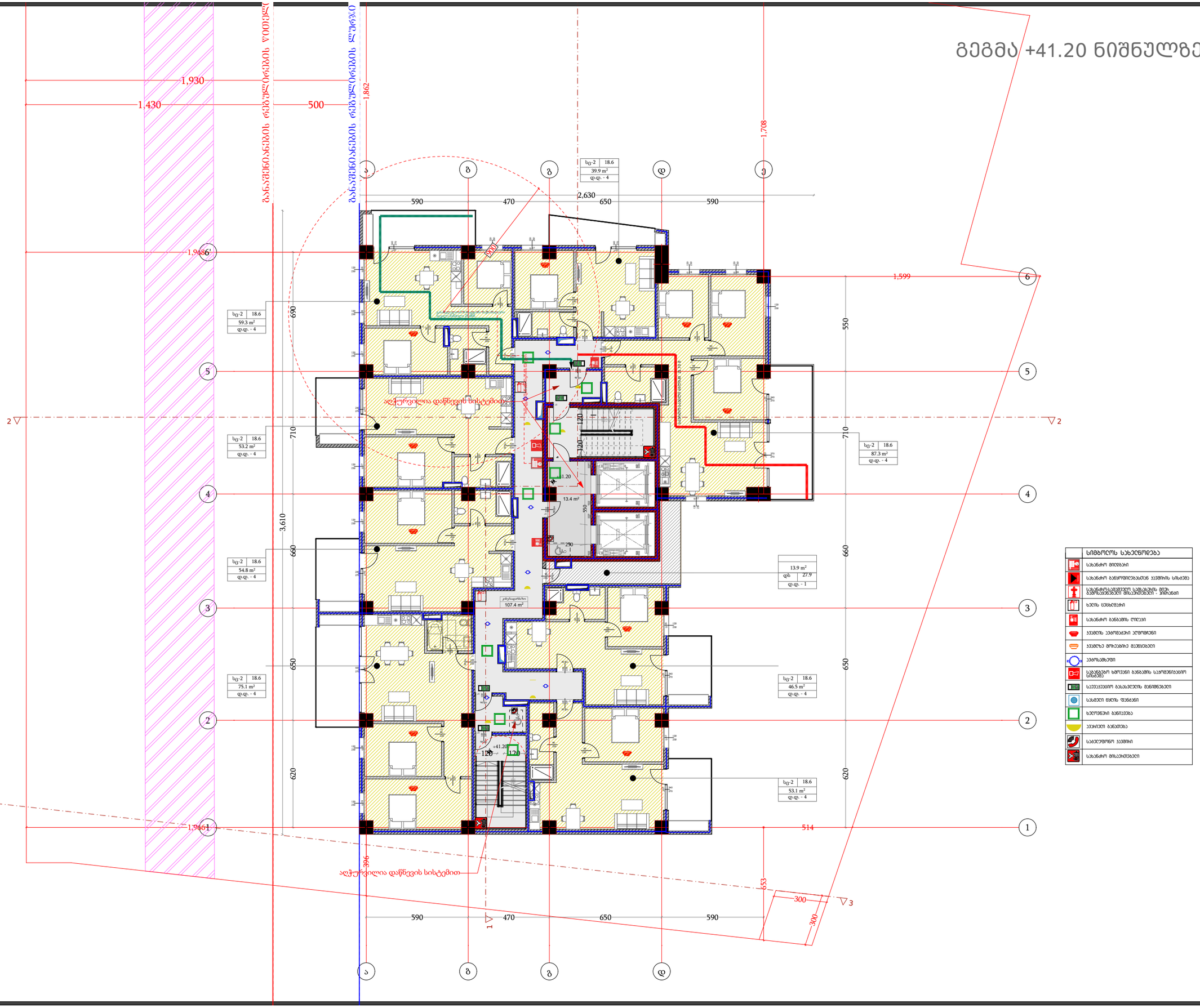

სიმბოლოს სახელწოდება
სახანძრო მილსადენი
სახანძრო განყოფილებასთან ავტომატური სიგნალიზაცია
სახანძრო-ავტომატური სამაკონტროლო მილსადენების მიმაწოდებელი მილსადენები - ჭიშკრები
ხანძრის ავტომატური
სახანძრო განგაშის ღილაკი
ავტომატური ხანძარსაწინააღმდეგო სისტემა
ავტომატიკა მოწყობილობები
ავტომატიკა
სახანძრო ხმოვანი განგაშის საერთაშორისო სიმბოლო
საევაკუაციო გასასვლელის მანიშნებელი
სახანძრო ნაცის ფარანი
ხელოვნური განათება
ავარიული განათება
საევაკუაციო განათება
სახანძრო მილაკოვანები

დამგეგმარებელი
DESIGNER IDENTIFICATION BLOCK

პროექტის დასახელება
PROJECT NAME
მრავალფუნქციური შენობა

დამკვეთი
CLIENT
შპს "ახალი თბილისი 25"

პროექტის მისამართი
PROJECT ADDRESS
ქ.თბილისი, ფარავაზ მეფის გამზირი, #41, ქ.თბილისი, ფარავაზ მეფის გამზირი, #39

ს/პ 01.72.14.199.004

ეტაპი
STAGE
არქიტექტურული პროექტი

ნახაზის სათაური
TITLE

შენიშვნა:

ფორმატი	მასშტაბი	ფურცლის N
PAPER SIZE A3	SCALE 1:100	SHEET NO

არქიტექტორი
თენგიზ ესიავა

არქიტექტორი

კონსტრუქტორი

დაამუშავა

გეგმა +44.50 ნიშნულზე

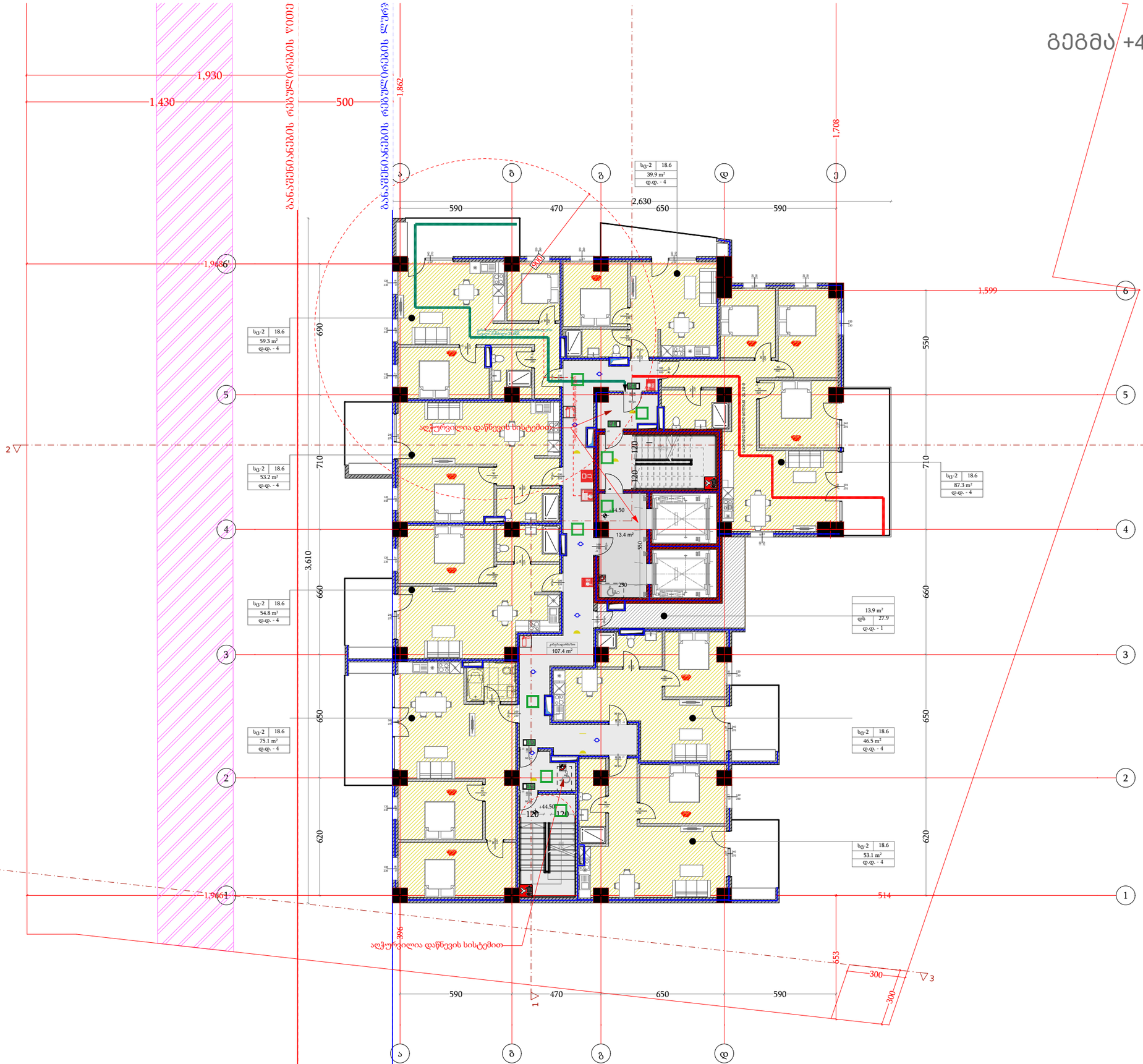

სიმბოლოს სახელწოდება
სახანძრო მილსადენი
სახანძრო განყოფილებასთან ავტომის სიხშირე
სახანძრო-ავარიული სამსახურის მიერ გამოსაყენებელი მისაერთებელი - ჰიდრანტი
ხელის სახანძრო
სახანძრო განგაშის ღილაკი
ავტომის ავტომატური ატომორთვი
ავტომზე მოსაკიდის მაუწყებელი
ავტომაშველი
სახანძრო ხმოვანი განგაშის საერთაშორისო სიხშირე
საევაკუაციო გასასვლების მანიშნებელი
სახანძრო ნაღის ფარანი
ხელოვნური განათება
ავარიული განათება
საევაკუაციო ავტომის
სახანძრო მისაერთებელი

დამგეგმარებელი
DESIGNER IDENTIFICATION BLOCK

პროექტის დასახელება
PROJECT NAME
მრავალფუნქციური შენობა

დამკვეთი
CLIENT
შპს "ახალი თბილისი 25"

პროექტის მისამართი
PROJECT ADDRESS
ქ.თბილისი, ფარავაზ მეფის გამზირი, #41, ქ.თბილისი, ფარავაზ მეფის გამზირი, #39

ს/კ 01.72.14.199.004

ეტაპი
STAGE
არქიტექტურული პროექტი

ნახაზის სათაური
TITLE

შენიშვნა:

ფორმატი	მასშტაბი	ფურცლის N
PAPER SIZE A3	SCALE 1:100	SHEET NO

არქიტექტორი
თენგიზ ესიავა

არქიტექტორი

კონსტრუქტორი

დაამუშავა

გეგმა +47.80 ნიშნულზე

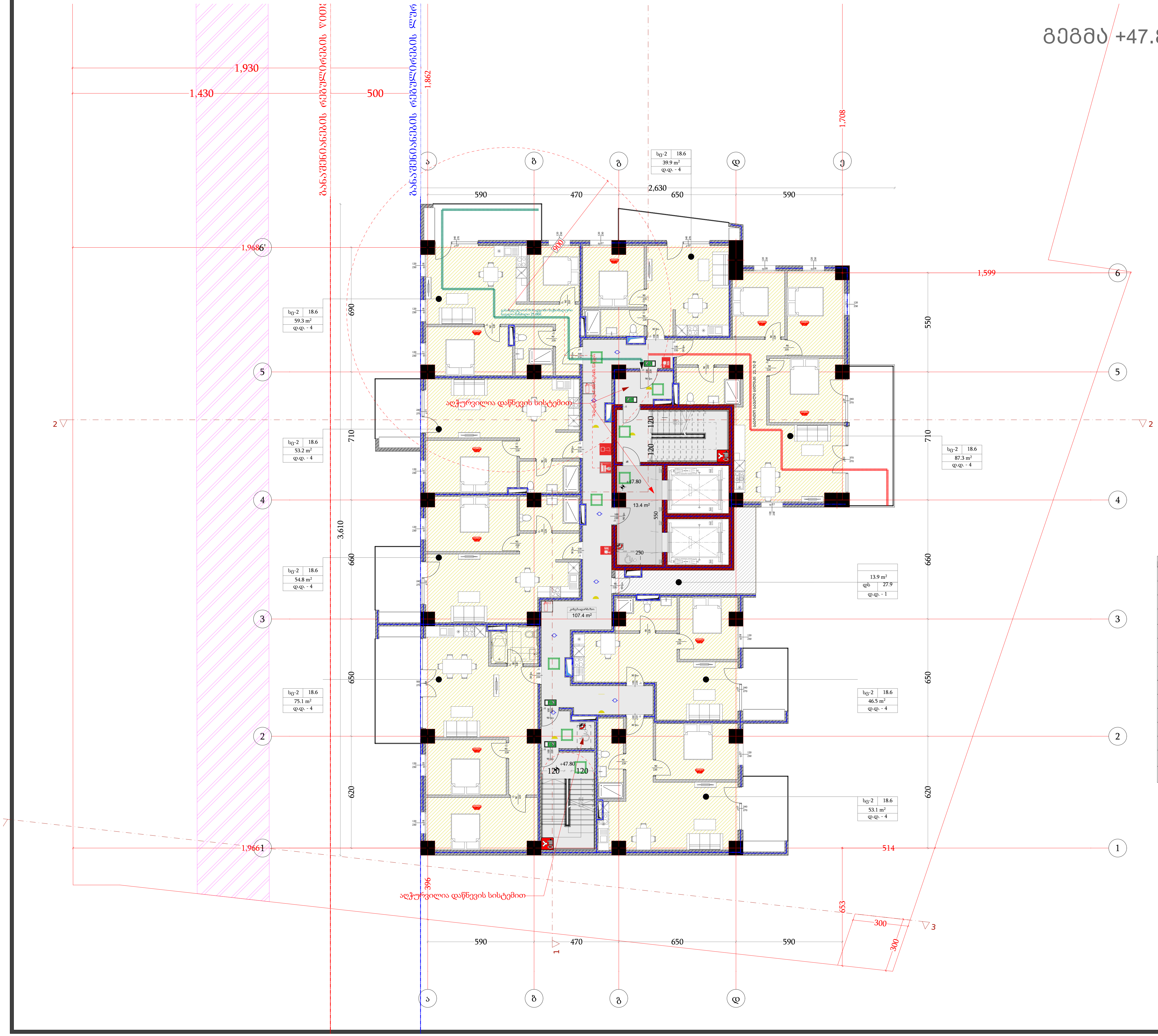

	სიმბოლოს სახელწოდება
	სახანძრო მილდბაკი
	სახანძრო განყოფილებასთან კავშირის სისტემა
	სახანძრო-სამაშველო სამსახურის მიერ გამოსაყენებელი მისაერთებელი - ჰიდრანტი
	ხელის ცეცხლმაქრი
	სახანძრო განგაშის ღილაკი
	კვამლის ავტომატური აღმომჩენი
	კვამლზე მორეაგირე მაუწყებელი
	ავტოსაშხეფი
	საგანგებო ხმოვანი განგაშის საკომუნიკაციო სისტემა
	საევაკუაციო გასასვლელის მანიშნებელი
	სასმელი წყლის ფანტანი
	ხელოვნური განიავება
	ავარიული განათება
	სატელეფონო კავშირი
	სახანძრო მისაერთებელი

დამგეგმარებელი
DESIGNER IDENTIFICATION BLOCK

პროექტის დასახელება
PROJECT NAME
მრავალფუნქციური შენობა

დამკვეთი
CLIENT
შპს "ახალი თბილისი 25"

პროექტის მისამართი
PROJECT ADDRESS
ქ.თბილისი, ფარნავაზ მეფის გამზირი, #41, ქ.თბილისი, ფარნავაზ მეფის გამზირი, #39

ს/კ 01.72.14.199.004

ეტაპი
STAGE
არქიტექტურული პროექტი

ნახაზის სათაური
TITLE

შენიშვნა:

ფორმატი PAPER SIZE	მასშტაბი SCALE	ფურცლის N SHEET NO
A3	1:100	

არქიტექტორი
თენგიზ ესიავა

არქიტექტორი

კონსტრუქტორი

დაამუშავა

გეგმა +51.10 ნიშნულზე

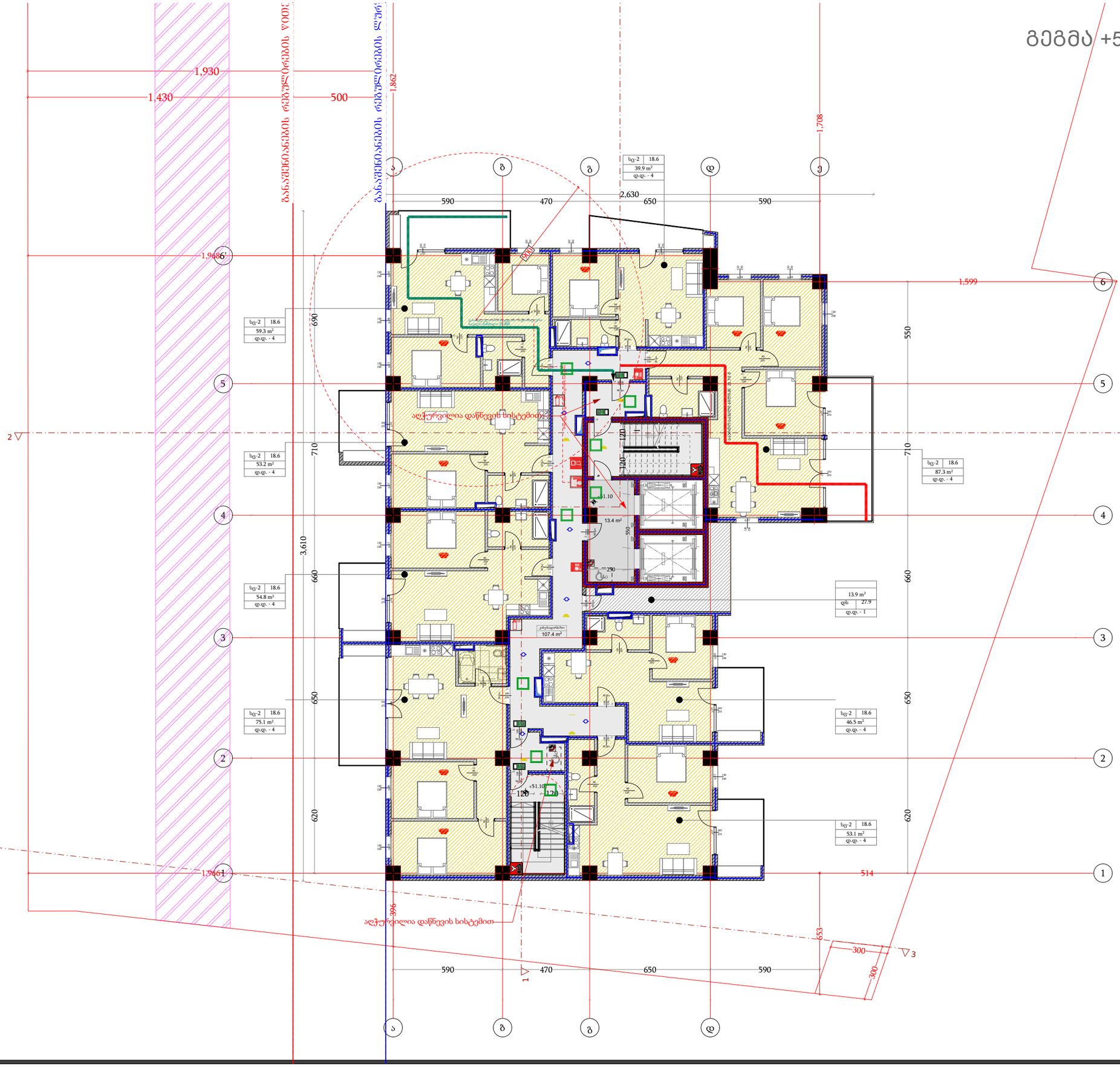

სიმბოლოს სახელწოდება
სახანძრო მილღობარი
სახანძრო განგაშთან შეერთების სამაჯური
სახანძრო-სამაშველო სამსახურის მიერ განსაზღვრული მისაერთებელი - ამრიცხველი
ხელის სახანძრო
სახანძრო განგაშის ღილაკი
ავეჯის ავტომატური აღმოჩენი
ავეჯზე მოთავსებული მავნებელი
ავარიაშხანები
სახანძრო ხმოვანი განგაშის საერთაშორისო სიმბოლო
საევაკუაციო გასასვლების მანიშნებელი
სახანძრო ნაცის ფარანი
ხელოვნური განათება
ავარიული განათება
საევაკუაციო ავეჯი
სახანძრო მისაერთებელი

დამგეგმარებელი
DESIGNER IDENTIFICATION BLOCK

პროექტის დასახელება
PROJECT NAME
მრავალფუნქციური შენობა

დამკვეთი
CLIENT
შპს "ახალი თბილისი 25"

პროექტის მისამართი
PROJECT ADDRESS
ქ.თბილისი, ფარავაზ მეფის გამზირი, #41, ქ.თბილისი, ფარავაზ მეფის გამზირი, #39

ს/კ 01.72.14.199.004

ეტაპი
STAGE
არქიტექტურული პროექტი

ნახაზის სათაური
TITLE

შენიშვნა:

ფორმატი	მასშტაბი	ფურცლის N
PAPER SIZE A3	SCALE 1:100	SHEET NO

არქიტექტორი
თენგიზ ესიავა

არქიტექტორი

კონსტრუქტორი

დაამუშავა

გეგმა +54.40 ნიშნულზე

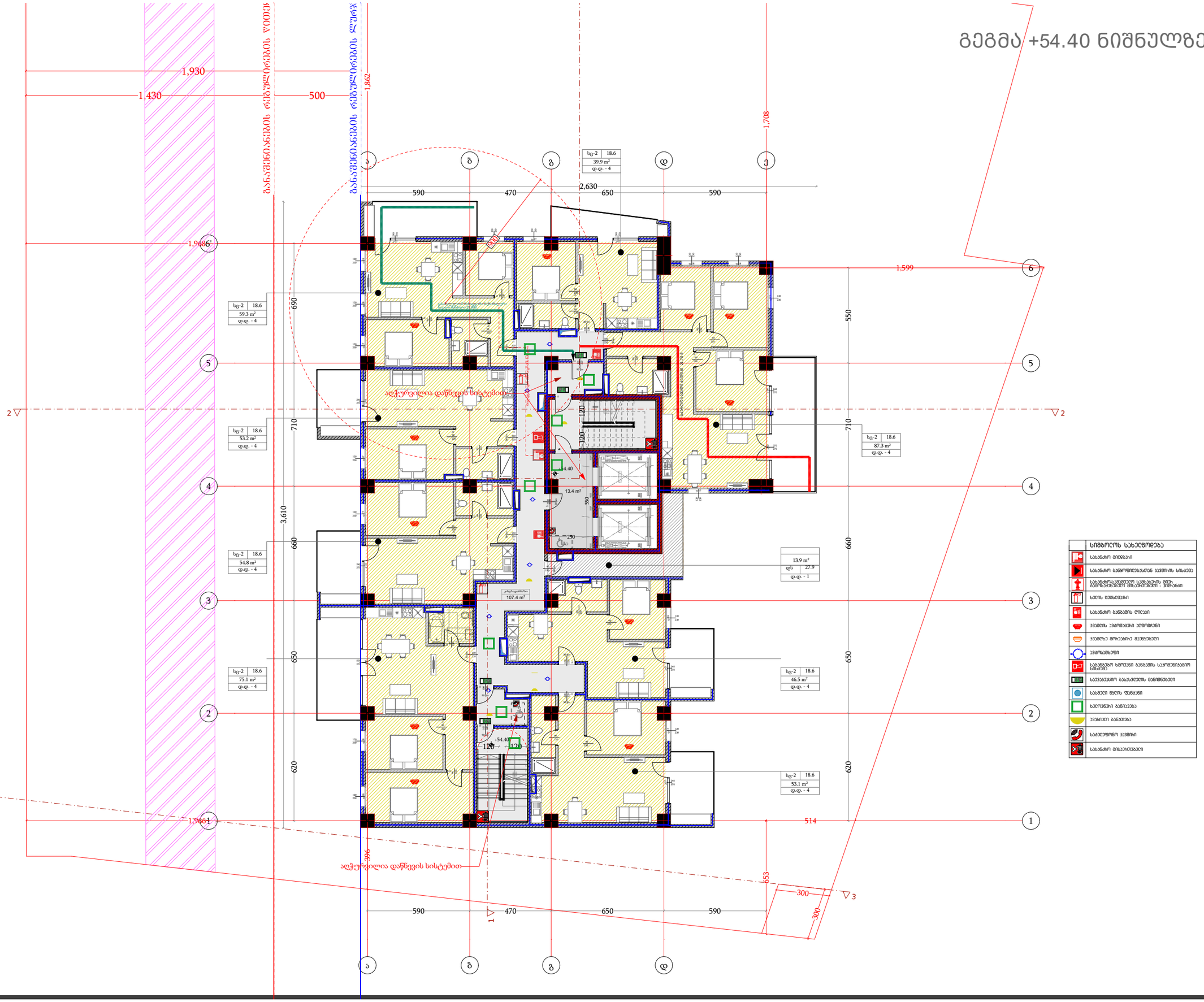

დამგეგმარებელი	DESIGNER IDENTIFICATION BLOCK
პროექტის დასახელება	PROJECT NAME
	მრავალფუნქციური შენობა
დამკვეთი	CLIENT
	შპს "ახალი თბილისი 25"
პროექტის მისამართი	PROJECT ADDRESS
	ქ.თბილისი, ფარავაზ მეფის გამზირი, #41, ქ.თბილისი, ფარავაზ მეფის გამზირი, #39
	ს/კ 01.72.14.199.004
ეტაპი	STAGE
	არქიტექტურული პროექტი
ნახაზის სათაური	TITLE
შენიშვნა:	
ფორმატი	PAPER SIZE A3
მასშტაბი	SCALE 1:100
ფურცლის N	SHEET NO
არქიტექტორი	თენგიზ ესიავა
არქიტექტორი	
კონსტრუქტორი	
დაამუშავა	

გეგმა +57.70 ნიშნულზე

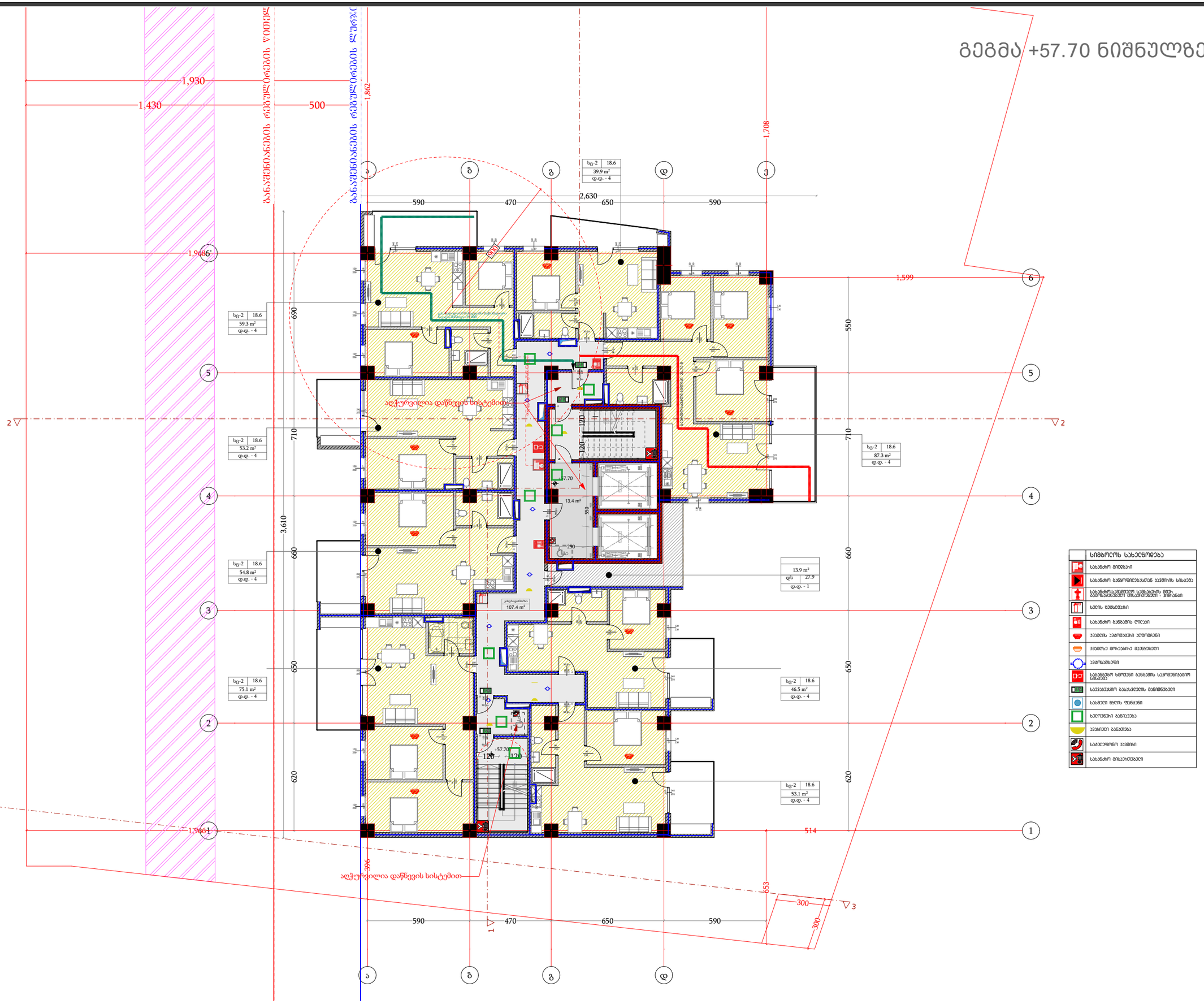

სიმბოლოს სახელწოდება
სახანძრო მილსადენი
სახანძრო გამყოფობილებისათვის საჭიროა სიხშირე
სახანძრო-ავარიული სამსახურის მიერ გამოსაყენებელი მისაერთებელი - ამოსუნთქი
ხანძრის სუსხლმქრობი
სახანძრო ბანბების ღილაკი
ავეჯის აქამებადი ელემენტები
ავეჯზე მოსაკეთრე მაგნიტები
აქამოსაშლელი
სახანძრო ხმოვანი გაფრთხილების საერთაშორისო სიხშირე
საევაკუაციო გასასვლების მანიშნებელი
სახანძრო ჭიქის ფარები
ხელოვნური განათება
ავარიული განათება
საევაკუაციო ავეჯი
სახანძრო მისაერთებელი

დამგეგმარებელი
DESIGNER IDENTIFICATION BLOCK

პროექტის დასახელება
PROJECT NAME
მრავალფუნქციური შენობა

დამკვეთი
CLIENT
შპს "ახალი თბილისი 25"

პროექტის მისამართი
PROJECT ADDRESS
ქ.თბილისი, ფარავანზ მეფის გამზირი, #41, ქ.თბილისი, ფარავანზ მეფის გამზირი, #39

ს/კ 01.72.14.199.004

ეტაპი
STAGE
არქიტექტურული პროექტი

ნახაზის სათაური
TITLE

შენიშვნა:

ფორმატი	მასშტაბი	ფურცლის N
PAPER SIZE A3	SCALE 1:100	SHEET NO

არქიტექტორი
თენგიზ ესიავა

არქიტექტორი

კონსტრუქტორი

დაამუშავა

გეგმა +61.00 ნიშნულზე

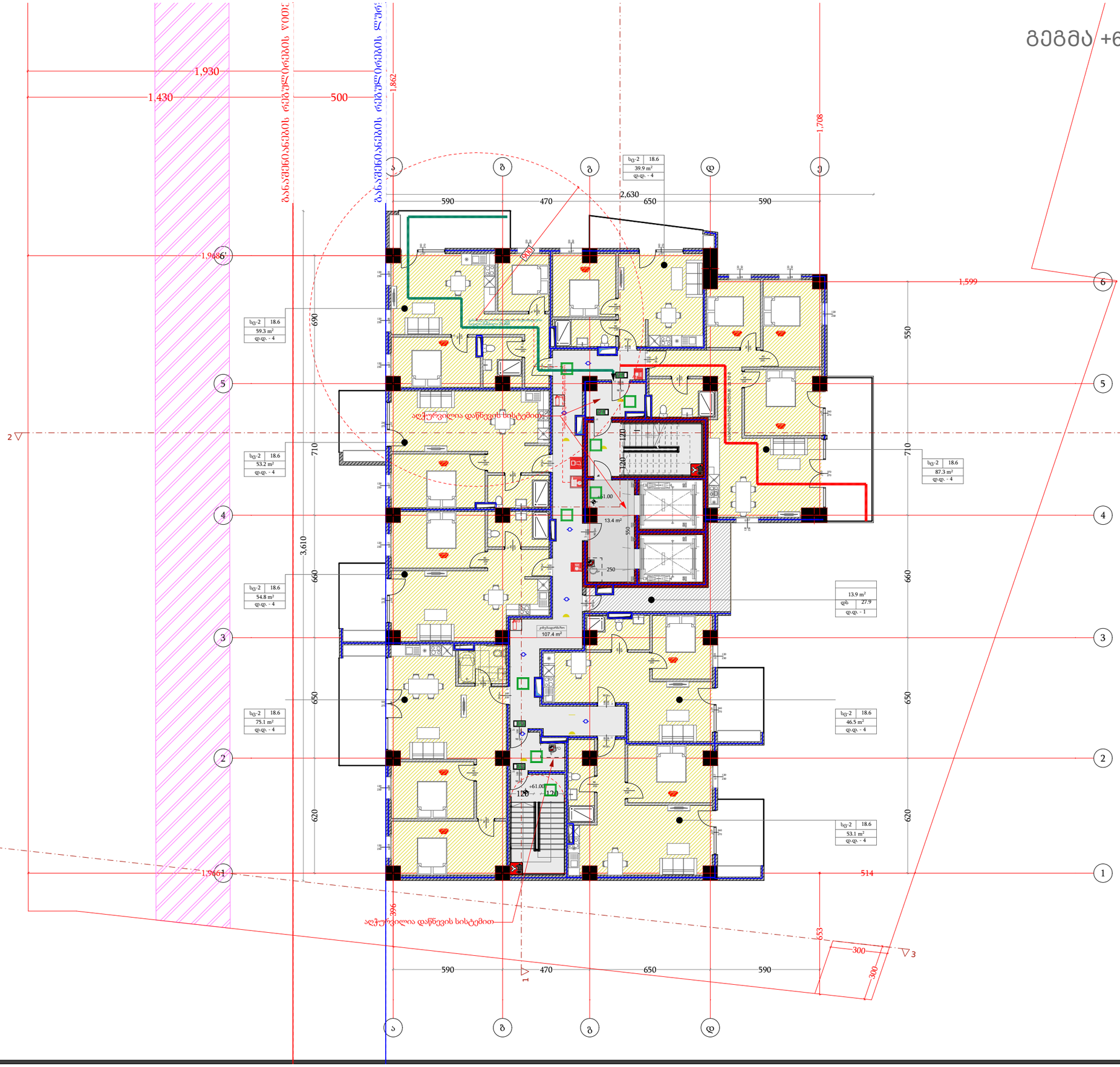

სიმბოლოს სახელწოდება
სახანძრო მილსადენი
სახანძრო განყოფილებასთან ავტომატის სიმაღლე
სახანძრო-ავტომატიკის სამკაპიანის მილზე ავტომატიკის მისაერთებელი - ამოტანით
ხანძრის სენსორებით
სახანძრო განგაშის ღილაკი
ავტომატიკის ავტომატიკის ელემენტები
ავტომატიკის მოხმარებით მავნებელები
ავტომატიკა
სახანძრო ხმოვანი განგაშის სატელეფონიკაციო სიხშირე
საევაკუაციო გასასვლების მანიშნებელი
სახანძრო წყლის ფენანი
ხელოვნური განათება
ავტომატი განათება
საელექტრონო ავტომატი
სახანძრო მისაერთებელი

დამგეგმარებელი
DESIGNER IDENTIFICATION BLOCK

პროექტის დასახელება
PROJECT NAME
მრავალფუნქციური შენობა

დამკვეთი
CLIENT
შპს "ახალი თბილისი 25"

პროექტის მისამართი
PROJECT ADDRESS
ქ.თბილისი, ფარავაზ მეფის გამზირი, #41, ქ.თბილისი, ფარავაზ მეფის გამზირი, #39

ს/პ 01.72.14.199.004

ეტაპი
STAGE
არქიტექტურული პროექტი

ნახაზის სათაური
TITLE

შენიშვნა:

ფორმატი	მასშტაბი	ფურცლის N
PAPER SIZE	SCALE	SHEET NO
A3	1:100	

არქიტექტორი
თენგიზ ესიავა

არქიტექტორი

კონსტრუქტორი

დაამუშავა

გადახურვის გეგმა

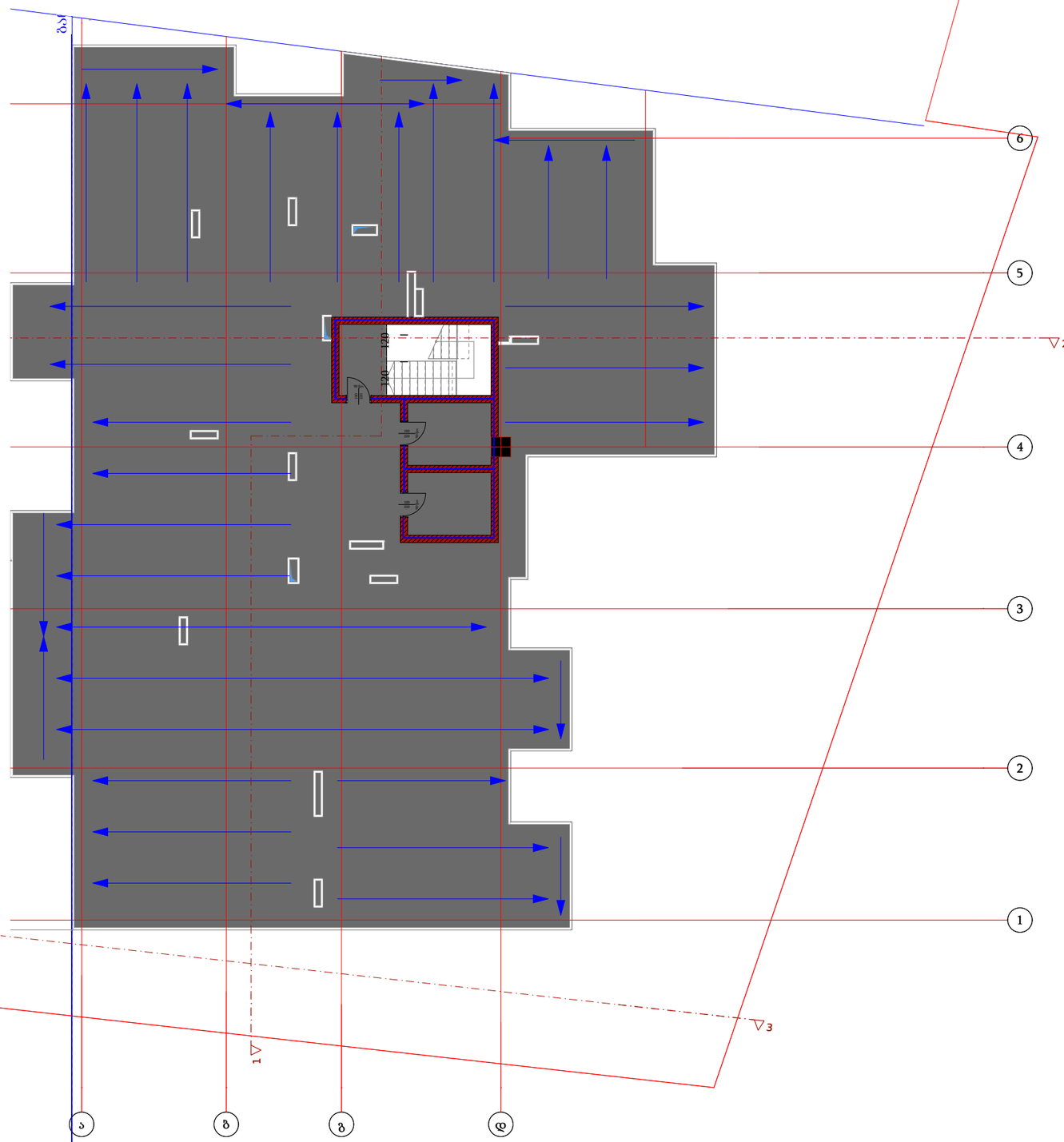

დამგეგმარებელი
DESIGNER IDENTIFICATION BLOCK

პროექტის დასახელება
PROJECT NAME
მრავალფუნქციური შენობა

დამკვეთი
CLIENT
შპს "ახალი თბილისი 25"

პროექტის მისამართი
PROJECT ADDRESS
ქ.თბილისი, ფარნავაზ მეფის გამზირი, #41, ქ.თბილისი, ფარნავაზ მეფის გამზირი, #39

ს/პ 01.72.14.199.004

ეტაპი
STAGE
არქიტექტურული პროექტი

ნახაზის სათაური
TITLE

შენიშვნა:

ფორმატი	მასშტაბი	ფურცლის N
PAPER SIZE A3	SCALE 1:100	SHEET NO

არქიტექტორი
თენგიზ ესიავა

არქიტექტორი

კონსტრუქტორი

დაამუშავა

გეგმა +66.80 ნიშნულზე

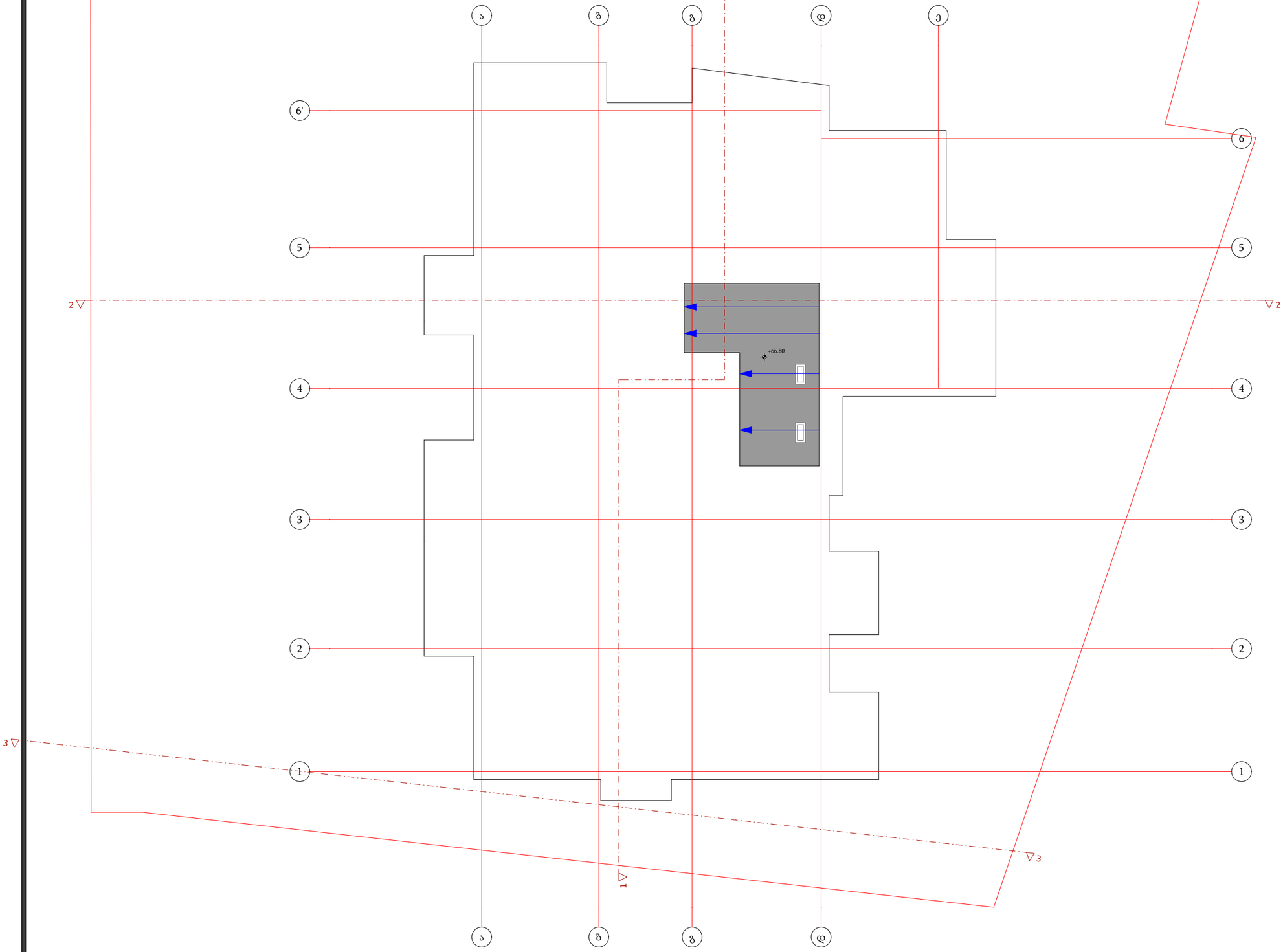

დამგეგმარებელი
DESIGNER IDENTIFICATION BLOCK

პროექტის დასახელება
PROJECT NAME
მრავალფუნქციური შენობა

დამკვეთი
CLIENT
შპს "ახალი თბილისი 25"

პროექტის მისამართი
PROJECT ADDRESS
ქ.თბილისი, ფარნავაზ მეფის გამზირი, #41, ქ.თბილისი, ფარნავაზ მეფის გამზირი, #39

ს/კ 01.72.14.199.004

ეტაპი
STAGE
არქიტექტურული პროექტი

ნახაზის სათაური
TITLE

შენიშვნა:

ფორმატი	მასშტაბი	ფურცლის N
PAPER SIZE A3	SCALE 1:100	SHEET NO

არქიტექტორი
თენგიზ ესიავა

არქიტექტორი

კონსტრუქტორი

დაამუშავა

კიბე და ლიფტი №01 ის დეტალური ნახაზი

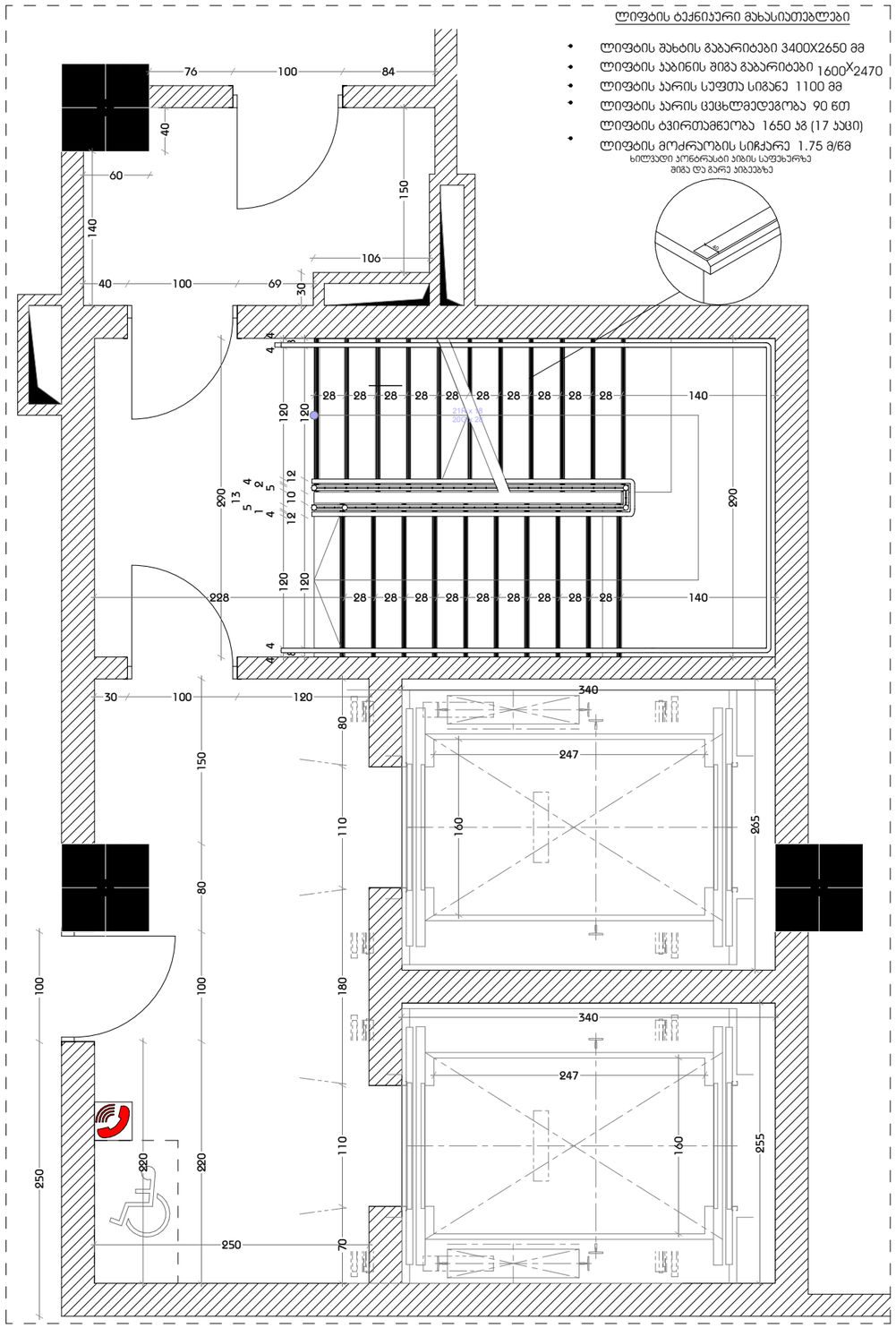

მასშტაბი 1:50

შენიშვნები:

1. ყველა კიბეს (მათ შორის გარე კიბეს) ყოველი საფეხურის და საბიჯელის 40 მმ სავალ ნაწილს, რომელიც იზომება საფეხურის ნაშვერიდან თარაზულად, ექნება ერთგვაროვანი ფერის მქონე ზედაპირი, რომელიც საფეხურის დანარჩენი ნაწილისგან მკვეთრად განსხვავებული იქნება (მუქი ღია ფონზე). ხილვადი კონტრასტი გაგრძელდება ყოველი საფეხურის ერთი კიდიდან საფეხურის მეორე კიდემდე.

2. მისაწვდომი გზაკიბის საზღვრებში იატაკის ზედაპირები იქნება მდგრადი, მყარი და არასრიალა.

3. კიბის საფეხურების განსხვავებული მონიშვნა იქნება გამძლე.

4. შენობის გარეთ მდებარე კიბის საფეხურები და ბაქნები ისე დაგეგმარდება, რომ სავალ ზედაპირზე წყალი არ დაგროვდება.

5. გასანათებელი საშუალებები უზრუნველყოფს კიბეების განათებას, რომელიც გაიზომება საბიჯელების ზედაპირების და ბაქნების ზედაპირების ცენტრში გაზომვისას საფეხურის წინაპირიდან 600 მმ-ის საზღვრებში, შემდეგი წესის შესაბამისად:

- არაუმცირეს 11 ლუქსი განათება.
- არაუმცირეს 110 ლუქსი განათება, კიბით სარგებლობის დროს.
- კიბეების გამოყენებისას 11 ლუქსიდან 110 ლუქსზე გადასვლა შესაძლებელი უნდა იყოს განათების სამართავებით უზრუნველყოფილი ავტომატური, მოძრავი სენსორული ტიპის განათების ჩამრთველებით, რომლებიც შეესაბამება ყველა ქვემოთ ჩამოთვლილს:
- განათების სამართავები აღჭურვილი იქნება საიმედო ოპერაციული სისტემით და შეფასებული იქნება ამ მიზნით გამოყენებისთვის.
- მოძრავი სენსორი გააქტიურდება დამკავებლის მოძრაობით საფეხურებზე ან საფეხურების ბაქნებზე.
- განათების გამააქტიურებლები დაყენებული იქნება არაუმცირეს 15 წუთიანი მოქმედების პერიოდით.
- გზა–კიბის განათება ჩაირთვება ავტომატური სენსორული ჩამრთველებით, ასეთის არსებობის შემთხვევაში, ისე, რომ შესასვლელში მდებარე ბაქანზე, შესასვლელში მდებარე ბაქნის მოსაზღვრე თითოეულ კიბის მარშსა და შესასვლელში მდებარე ბაქნის ზემოთ და ქვემოთ მდებარე ბაქნებზე მე–4 პუნქტით დადგენილი განათებულობის დონე საფეხურის გამოყენებამდე იქნება უზრუნველყოფილი.
- კიბის სახელურები და ნებისმიერი კედელი ან მათ მომიჯნავედ მდებარე სხვა ზედაპირი არ იქნება ბასრი ან უხეში ელემენტების შემცველი.
- კიბის სახელურები არ იტრიალებს მათი ბუდეების საზღვრებში.

დამგეგმარებელი
DESIGNER IDENTIFICATION BLOCK

პროექტის დასახელება
PROJECT NAME
მრავალფუნქციური შენობა

დამკვეთი
CLIENT
შპს "ახალი თბილისი 25"

პროექტის მისამართი
PROJECT ADDRESS
ქ.თბილისი, ფარნავაზ მეფის გამზირი, #41, ქ.თბილისი, ფარნავაზ მეფის გამზირი, #39

ს/კ 01.72.14.199.004

ეტაპი
STAGE
არქიტექტურული პროექტი

ნახაზის სათაური
TITLE

შენიშვნა:

ფორმატი	მასშტაბი	ფურცლის N
PAPER SIZE	SCALE	SHEET NO
A3	1:100	

არქიტექტორი
თენგიზ ესიავა

არქიტექტორი

კონსტრუქტორი

დაამუშავა

კიბე და ლიფტი №01 ის დეტალური ნახაზი

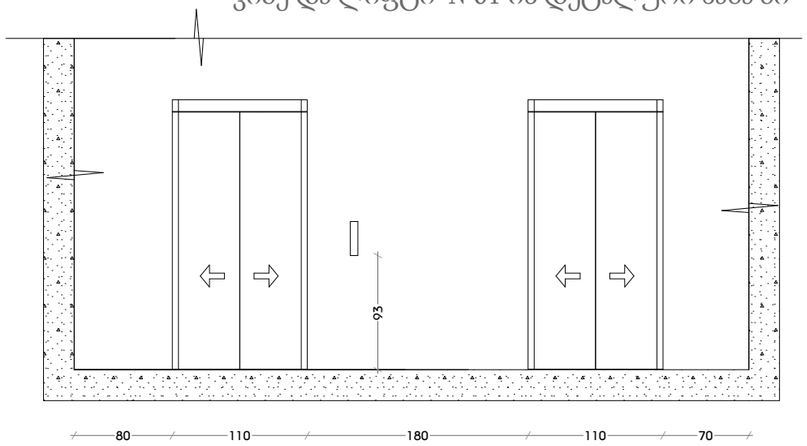

მასშტაბი 1:50

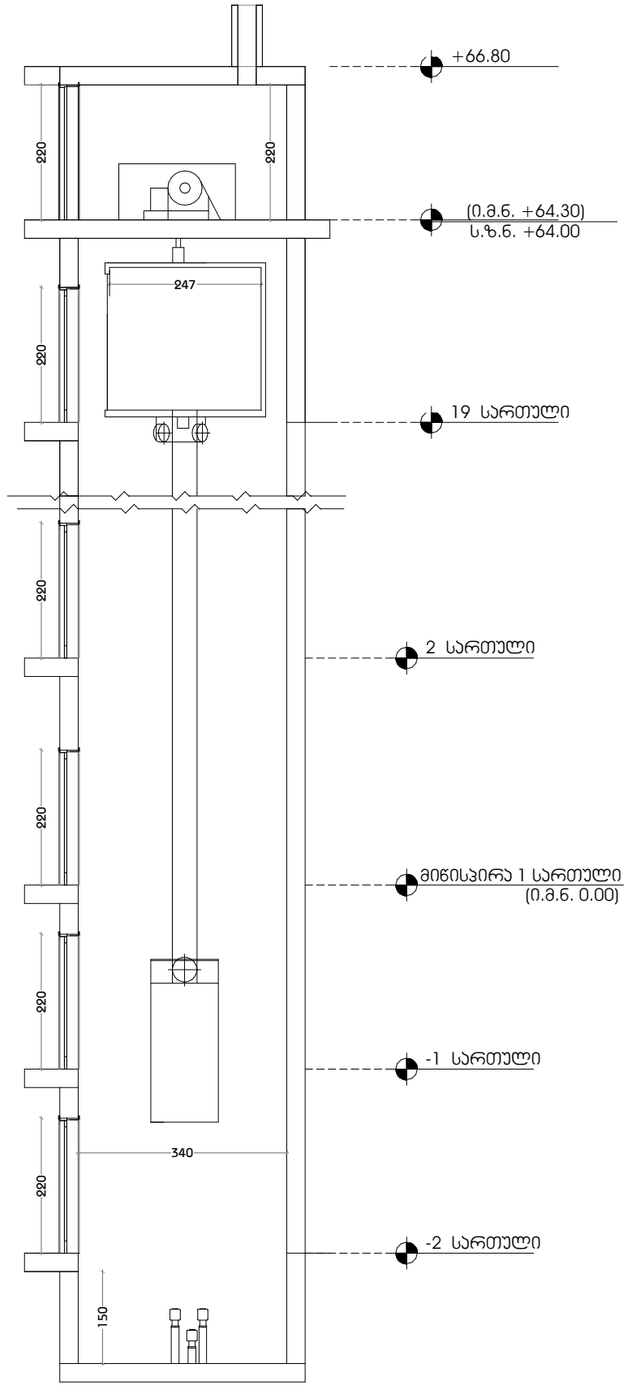

მასშტაბი 1:100

შენიშვნები:

შენობაში გამოყენებულია 408-ე ქვეთავის შესაბამისი შეზღუდული გამოყენების ლიფტი.

- ლიფტი შესაბამისობაში იქნება ASME A17.1/CSA B44 სტანდარტთან.
- ლიფტის გამოსაძახებელი ღილაკები და კლავიშები შესაბამისობაში იქნება 407.2.1 ქვეთავთან.
- ფოიეს სიგნალები შესაბამისობაში იქნება 407.2.2 ქვეთავთან.
- ლიფტის შახტებთან განთავსებული ნიშნები შესაბამისობაში იქნება 407.2.3 ქვეთავთან.
- ლიფტის კაბინის ბალანსირება შესაბამისობაში იქნება 407.4.4–ე ქვეთავთან.
- ლიფტის კაბინის განათება შესაბამისობაში იქნება 407.4.5–ე ქვეთავთან.
- ლიფტის კაბინის სამართავები შესაბამისობაში იქნება 407.4.6–ე ქვეთავთან. მართვის პანელები განთავსდება გვერდითა კედლის ცენტრში.
- კაბინის სამართავების აღნიშვნები და მითითებები შესაბამისობაში იქნება 407.4.7–ე ქვეთავთან.
- კაბინაში მოეწყობა 407.4.10–ე ქვეთავის შესაბამისი საავარიო სიგნალიზაციის მექანიზმები.

დამგეგმარებელი
DESIGNER IDENTIFICATION BLOCK

პროექტის დასახელება
PROJECT NAME
მრავალფუნქციური შენობა

დამკვეთი
CLIENT
შპს "ახალი თბილისი 25"

პროექტის მისამართი
PROJECT ADDRESS
ქ.თბილისი, ფარნავაზ მეფის გამზირი, #41, ქ.თბილისი, ფარნავაზ მეფის გამზირი, #39

ს/კ 01.72.14.199.004

ეტაპი
STAGE
არქიტექტურული პროექტი

ნახაზის სათაური
TITLE

შენიშვნა:

ფორმატი	მასშტაბი	ფურცლის N
PAPER SIZE A3	SCALE 1:100	SHEET NO

არქიტექტორი
თენგიზ ესიავა

არქიტექტორი

კონსტრუქტორი

დაამუშავა

კიბე №03 ის დეტალური ნახაზი

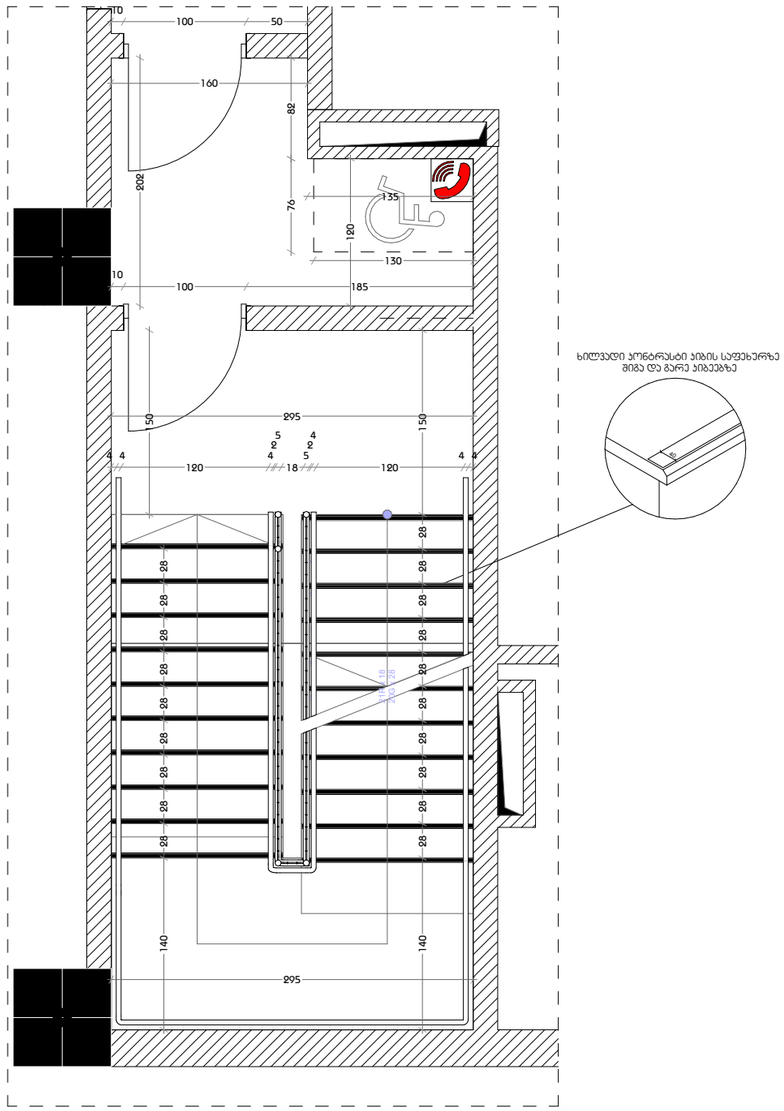

კიბე №02 ის დეტალური ნახაზ

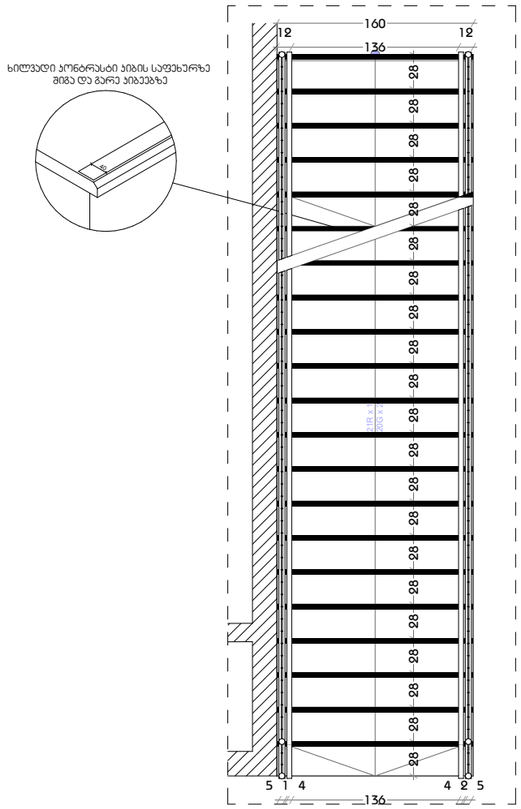

შენიშვნები:

1. ყველა კიბეს (მათ შორის გარე კიბეს) ყოველი საფეხურის და საბიჯელის 40 მმ სავალ ნაწილს, რომელიც იზომება საფეხურის ნაშვერიდან თარაზულად, ექნება ერთგვაროვანი ფერის მქონე ზედაპირი, რომელიც საფეხურის დანარჩენი ნაწილისგან მკვეთრად განსხვავებული იქნება (მუქი ღია ფონზე). ხილვადი კონტრასტი გაგრძელდება ყოველი საფეხურის ერთი კიდიდან საფეხურის მეორე კიდემდე.

2. მისაწვდომი გზაკიბის საზღვრებში იატაკის ზედაპირები იქნება მდგრადი, მყარი და არასრიალა.

3. კიბის საფეხურების განსხვავებული მონიშვნა იქნება გამძლე.

4. შენობის გარეთ მდებარე კიბის საფეხურები და ბაქნები ისე დაგეგმარდება, რომ სავალ ზედაპირზე წყალი არ დაგროვდება.

5. გასანათებელი საშუალებები უზრუნველყოფს კიბეების განათებას, რომელიც გაიზომება საბიჯელების ზედაპირების და ბაქნების ზედაპირების ცენტრში გაზომვისას საფეხურის წინაპირიდან 600 მმ-ის საზღვრებში, შემდეგი წესის შესაბამისად:

- არაუმცირეს 11 ლუქსი განათება.
- არაუმცირეს 110 ლუქსი განათება, კიბით სარგებლობის დროს.
- კიბეების გამოყენებისას 11 ლუქსიდან 110 ლუქსზე გადასვლა შესაძლებელი უნდა იყოს განათების სამართავებით უზრუნველყოფილი ავტომატური, მოძრავი სენსორული ტიპის განათების ჩამრთველებით, რომლებიც შეესაბამება ყველა ქვემოთ ჩამოთვლილს:
- განათების სამართავები აღჭურვილი იქნება საიმედო ოპერაციული სისტემით და შეფასებული იქნება ამ მიზნით გამოყენებისთვის.
- მოძრავი სენსორი გააქტიურდება დამკავებლის მოძრაობით საფეხურებზე ან საფეხურების ბაქნებზე.
- განათების გამააქტიურებლები დაყენებული იქნება არაუმცირეს 15 წუთიანი მოქმედების პერიოდით.
- გზა–კიბის განათება ჩაირთვება ავტომატური სენსორული ჩამრთველებით, ასეთის არსებობის შემთხვევაში, ისე, რომ შესასვლელში მდებარე ბაქანზე, შესასვლელში მდებარე ბაქნის მოსაზღვრე თითოეულ კიბის მარშსა და შესასვლელში მდებარე ბაქნის ზემოთ და ქვემოთ მდებარე ბაქნებზე მე–4 პუნქტით დადგენილი განათებულობის დონე საფეხურის გამოყენებამდე იქნება უზრუნველყოფილი.
- კიბის სახელურები და ნებისმიერი კედელი ან მათ მომიჯნავედ მდებარე სხვა ზედაპირი არ იქნება ბასრი ან უხეში ელემენტების შემცველი.
- კიბის სახელურები არ იტრიალებს მათი ბუდეების საზღვრებში.

დამგეგმარებელი
DESIGNER IDENTIFICATION BLOCK

პროექტის დასახელება
PROJECT NAME
მრავალფუნქციური შენობა

დამკვეთი
CLIENT
შპს "ახალი თბილისი 25"

პროექტის მისამართი
PROJECT ADDRESS
ქ.თბილისი, ფარნავაზ მეფის გამზირი, #41, ქ.თბილისი, ფარნავაზ მეფის გამზირი, #39

ს/კ 01.72.14.199.004

ეტაპი
STAGE
არქიტექტურული პროექტი

ნახაზის სათაური
TITLE

შენიშვნა:

ფორმატი	მასშტაბი	ფურცლის N
PAPER SIZE A3	SCALE 1:100	SHEET NO

არქიტექტორი
თენგიზ ცისავა

არქიტექტორი

კონსტრუქტორი

დაამუშავა

ა ტიპის ბინა-1
მ1:30

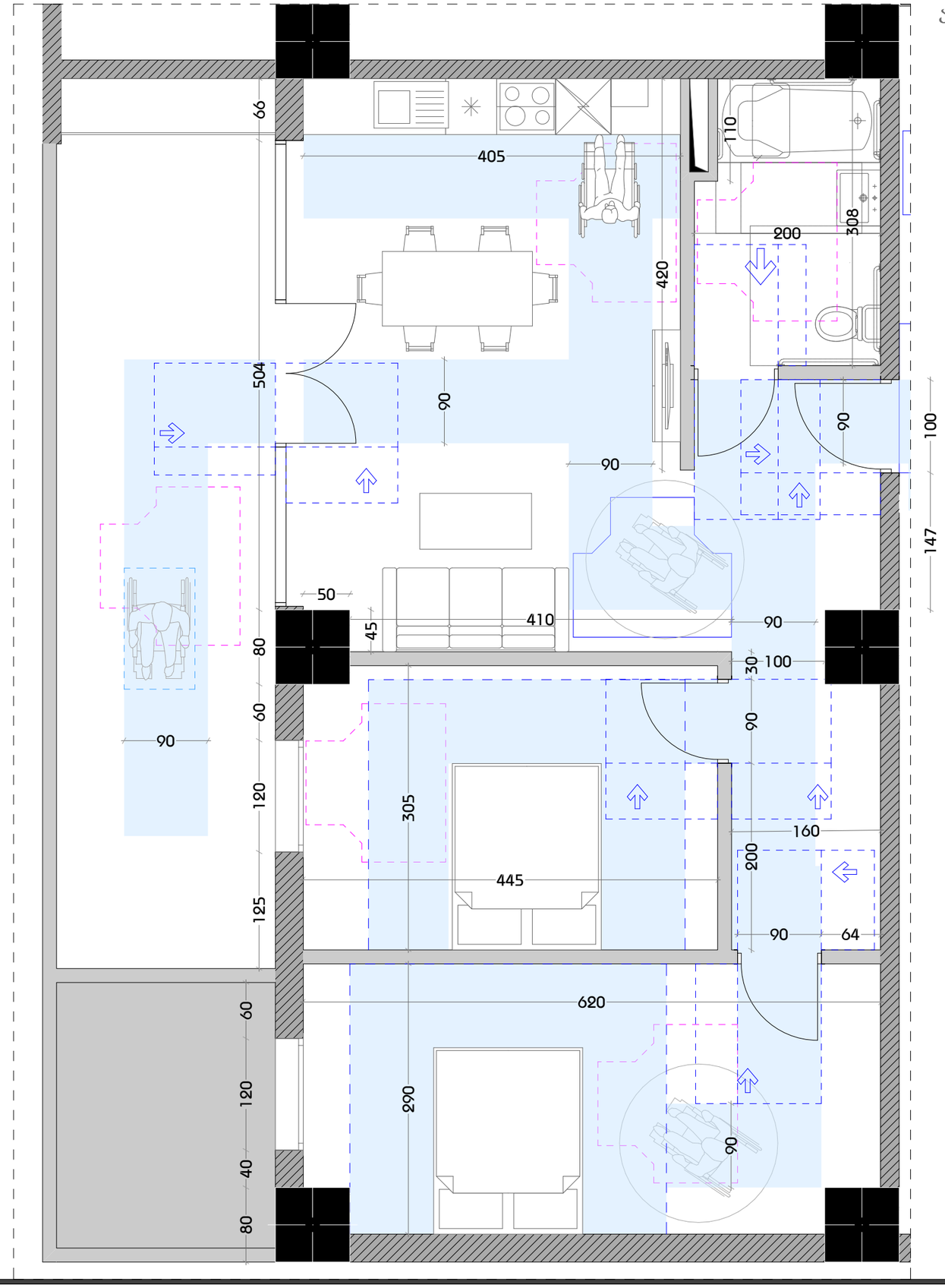

მასშტაბი 1:50

დამგეგმარებელი
DESIGNER IDENTIFICATION BLOCK

პროექტის დასახელება
PROJECT NAME
მრავალფუნქციური შენობა

დამკვეთი
CLIENT
შპს "ახალი თბილისი 25"

პროექტის მისამართი
PROJECT ADDRESS
ქ.თბილისი, ფარნავაზ მეფის გამზირი, #41, ქ.თბილისი, ფარნავაზ მეფის გამზირი, #39

ს/კ 01.72.14.199.004

ეტაპი
STAGE
არქიტექტურული პროექტი

ნახაზის სათაური
TITLE

შენიშვნა:

ფორმატი	მასშტაბი	ფურცლის N
PAPER SIZE	SCALE	SHEET NO
A3	1:100	

არქიტექტორი
თენგიზ ესიავა

არქიტექტორი

კონსტრუქტორი

დაამუშავა

ა ტიპის ბინა-2
მ1:30

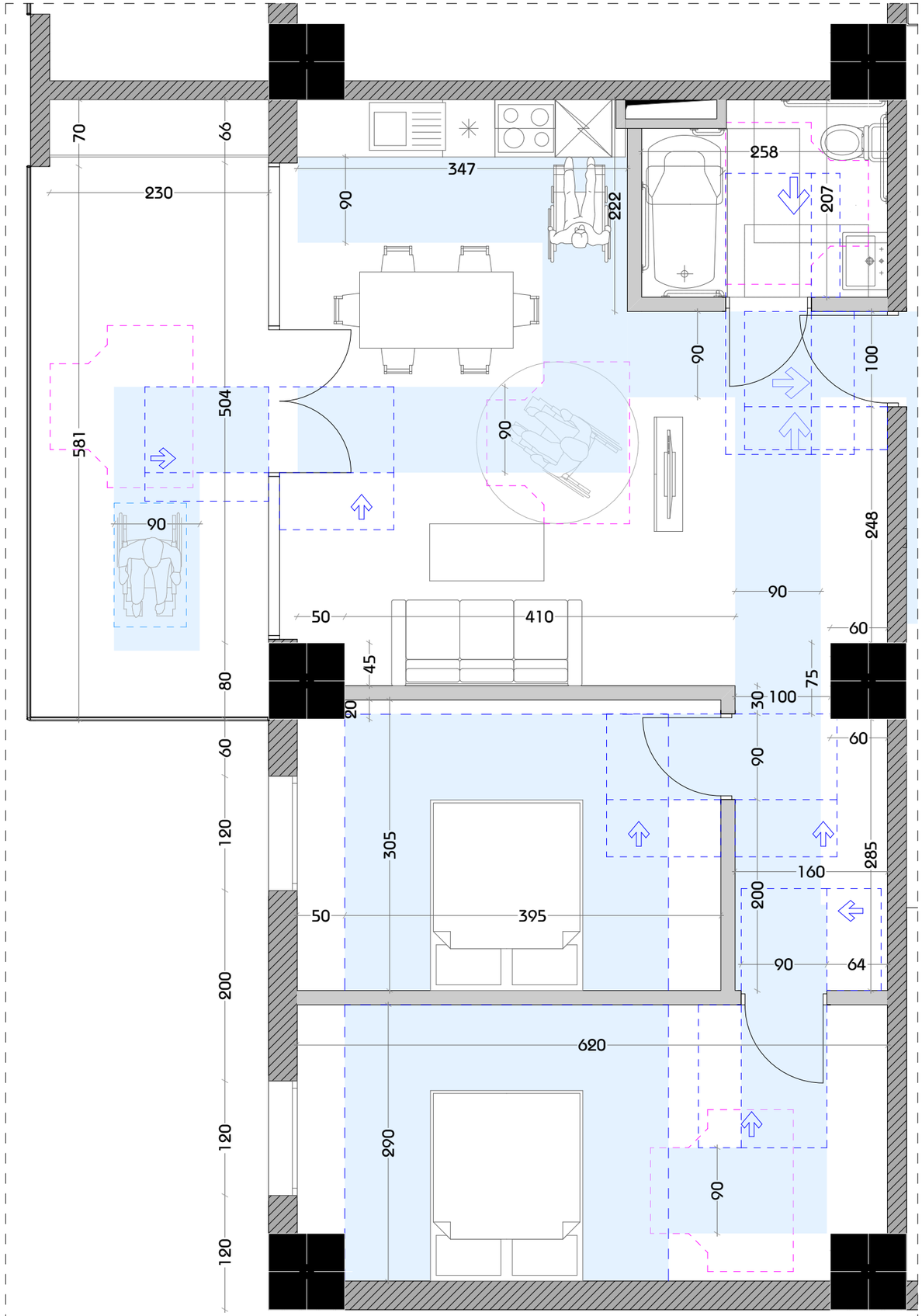

მასშტაბი 1:50

დამგეგმარებელი
DESIGNER IDENTIFICATION BLOCK

პროექტის დასახელება
PROJECT NAME
მრავალფუნქციური შენობა

დამკვეთი
CLIENT
შპს "ახალი თბილისი 25"

პროექტის მისამართი
PROJECT ADDRESS
ქ.თბილისი, ფარნავაზ მეფის გამზირი, #41, ქ.თბილისი, ფარნავაზ მეფის გამზირი, #39

ს/კ 01.72.14.199.004

ეტაპი
STAGE
არქიტექტურული პროექტი

ნახაზის სათაური
TITLE

შენიშვნა:

ფორმატი	მასშტაბი	ფურცლის N
PAPER SIZE	SCALE	SHEET NO
A3	1:100	

არქიტექტორი
თენგიზ ესიავა

არქიტექტორი

კონსტრუქტორი

დაამუშავა

ა ტიპის ბინა-3
მ1:30

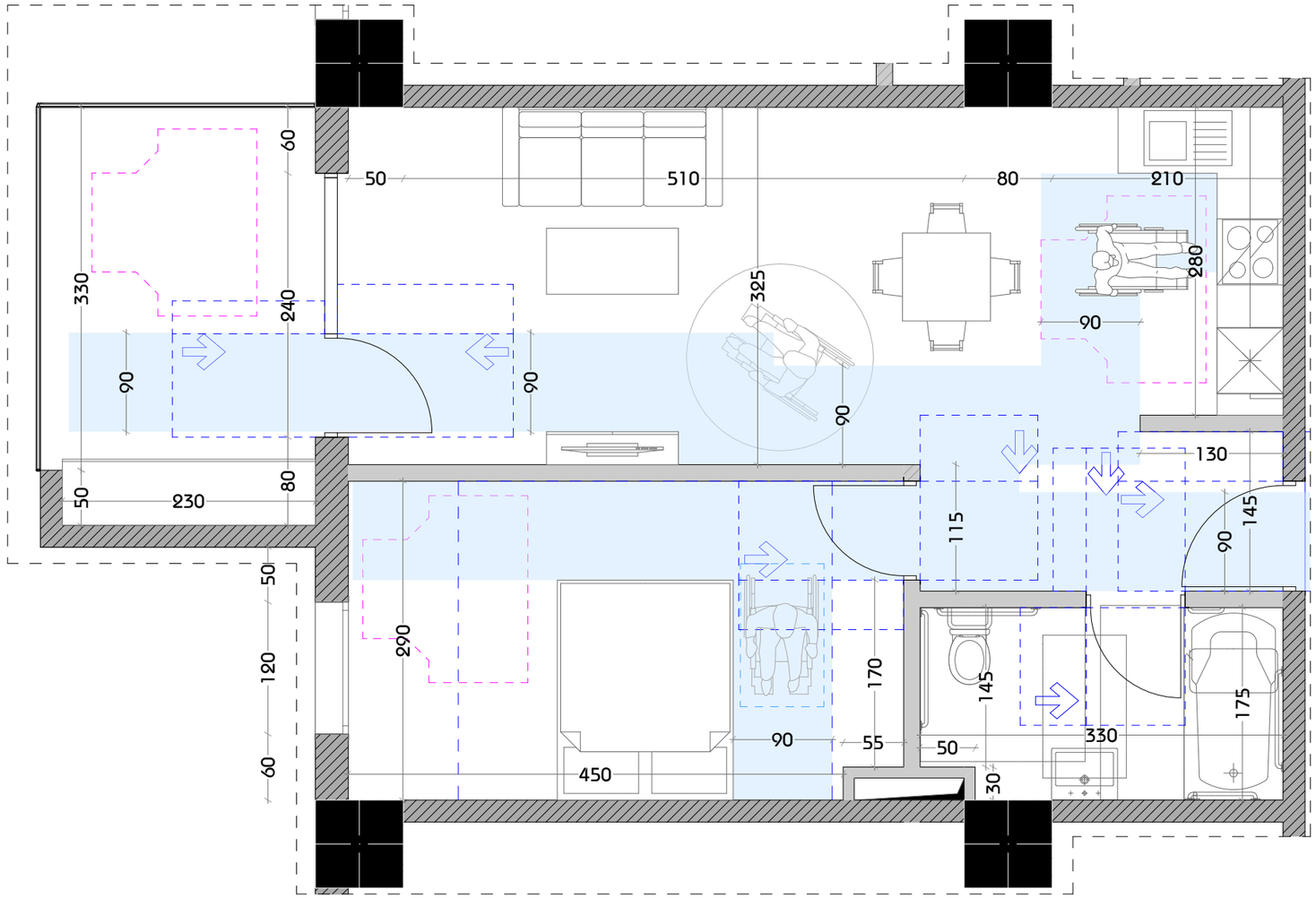

მასშტაბი 1:50

დამგეგმარებელი
DESIGNER IDENTIFICATION BLOCK

პროექტის დასახელება
PROJECT NAME
მრავალფუნქციური შენობა

დამკვეთი
CLIENT
შპს "ახალი თბილისი 25"

პროექტის მისამართი
PROJECT ADDRESS
ქ.თბილისი, ფარნავაზ მეფის გამზირი, #41, ქ.თბილისი, ფარნავაზ მეფის გამზირი, #39

ს/პ 01.72.14.199.004

ეტაპი
STAGE
არქიტექტურული პროექტი

ნახაზის სათაური
TITLE

შენიშვნა:

ფორმატი	მასშტაბი	ფურცლის N
PAPER SIZE	SCALE	SHEET NO
A3	1:100	

არქიტექტორი
თენგიზ ესიავა

არქიტექტორი

კონსტრუქტორი

დაამუშავა

ა ტიპის ბინა-4
მ1:30

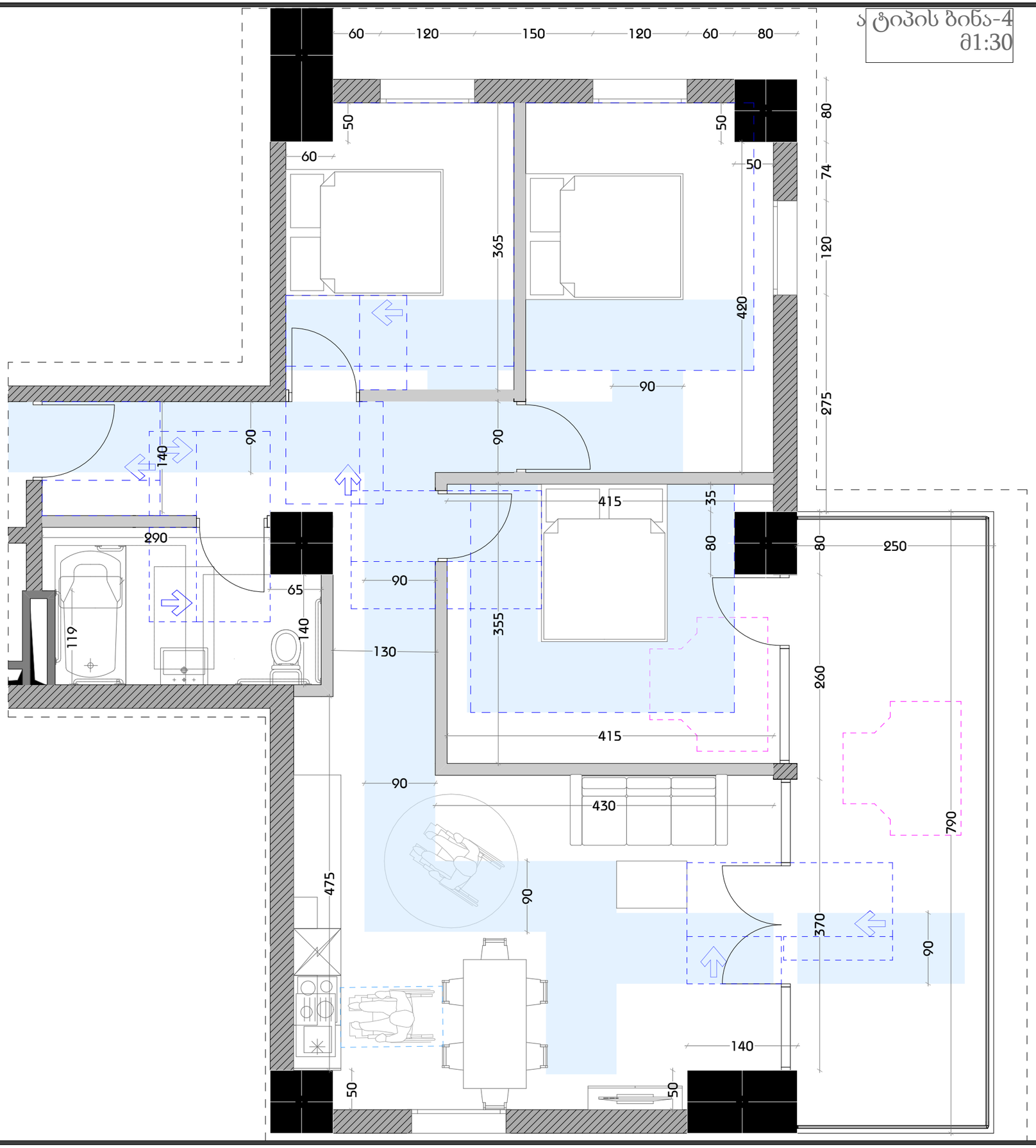

მასშტაბი 1:50

დამგეგმარებელი
DESIGNER IDENTIFICATION BLOCK

პროექტის დასახელება
PROJECT NAME
მრავალფუნქციური შენობა

დამკვეთი
CLIENT
შპს "ახალი თბილისი 25"

პროექტის მისამართი
PROJECT ADDRESS
ქ.თბილისი, ფარნავაზ მეფის გამზირი, #41, ქ.თბილისი, ფარნავაზ მეფის გამზირი, #39

ს/კ 01.72.14.199.004

ეტაპი
STAGE
არქიტექტურული პროექტი

ნახაზის სათაური
TITLE

შენიშვნა:

ფორმატი	მასშტაბი	ფურცლის N.
PAPER SIZE	SCALE	SHEET NO
A3	1:100	

არქიტექტორი
თენგიზ ესიავა

არქიტექტორი

კონსტრუქტორი

დაამუშავა

მისაწვდომი ტუალეტი საოფისე სივრცეში

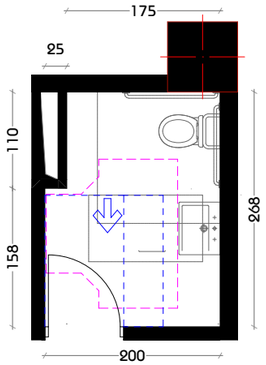

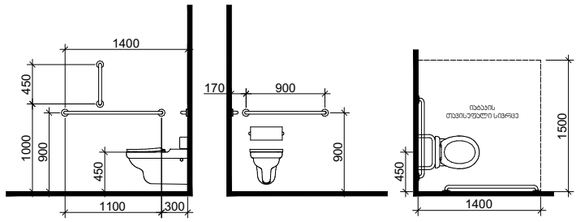

*თუ მოწყობილია მიმხურავი და საკეტი

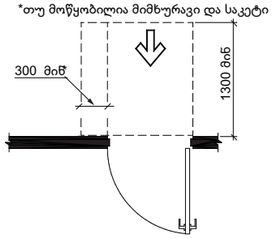

T ფორმის მოსახვევებელი სივრცე ვარიანტი 3

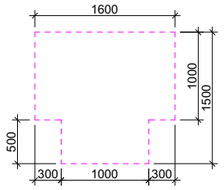

ხელსაბანის მდებარეობა

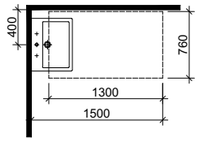

თავისუფალი სივრცე ფეხის ფალანგისთვის

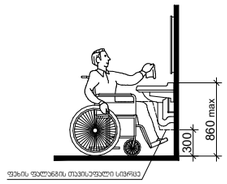

თავისუფალი სივრცე კართან მანევრირებისთვის - ანჯამიანი კარი - წინიდან მისაწვდომი - მიწოლით გაღება - ახალი შენობები

ა ტიპის ბინის მისაწვდომი სველი წერტილის დეტალური ნახაზი

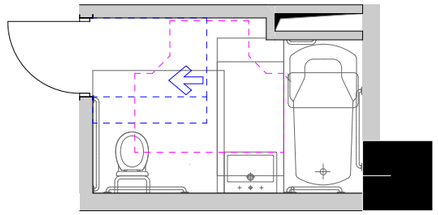

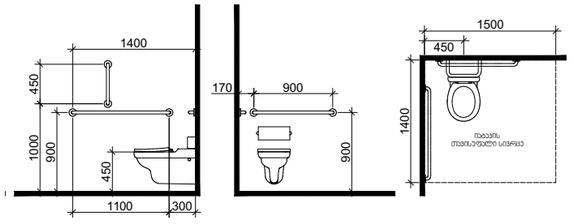

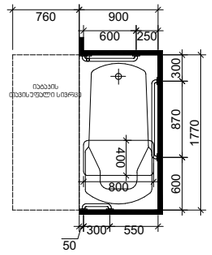

დასაჯდომის მქონე აბაზანა ხელმოსაჯიდი ძელებით

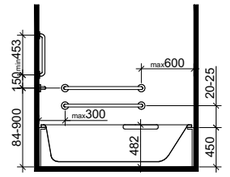

ხელსაბანის მდებარეობა

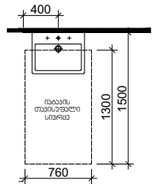

თავისუფალი სივრცე ფეხის ფალანგისთვის

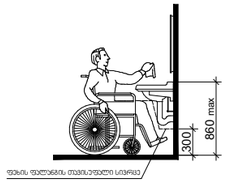

*თუ მოწყობილია მიმხურავი და საკეტი

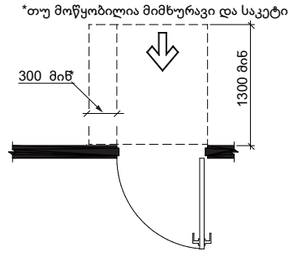

T ფორმის მოსახვევებელი სივრცე ვარიანტი 1

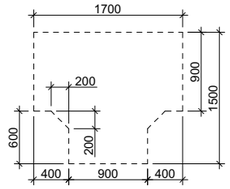

მისაწვდომი ტუალეტი სავაჭრო სივრცეში

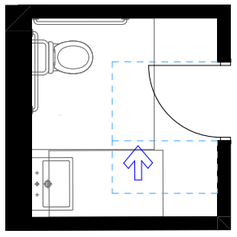

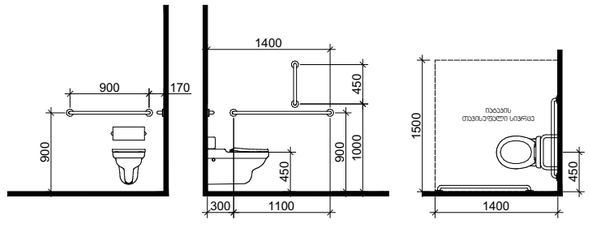

*1370 მინ. თუ მოწყობილია მიმხურავი

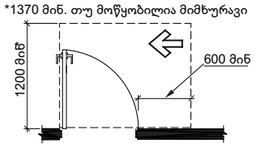

T ფორმის მოსახვევებელი სივრცე ვარიანტი 1

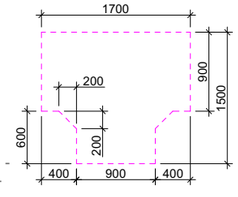

ხელსაბანის მდებარეობა

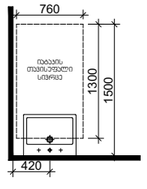

თავისუფალი სივრცე ფეხის ფალანგისთვის

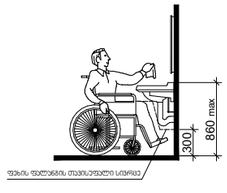

თავისუფალი სივრცე კართან მანევრირებისთვის - ანჯამიანი კარი - საკეტის მხრიდან მისაწვდომი - გამოწევით გაღება

სალაროს დახლი

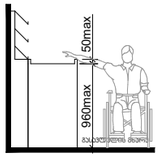

მასშტაბი 1:70

დამგეგმარებელი
DESIGNER IDENTIFICATION BLOCK

პროექტის დასახელება
PROJECT NAME
მრავალფუნქციური შენობა

დამკვეთი
CLIENT
შპს "ახალი თბილისი 25"

პროექტის მისამართი
PROJECT ADDRESS
ქ.თბილისი, ფარნავაზ მეფის გამზირი, #41, ქ.თბილისი, ფარნავაზ მეფის გამზირი, #39

ს/კ 01.72.14.199.004

ეტაპი
STAGE
არქიტექტურული პროექტი

ნახაზის სათაური
TITLE

შენიშვნა:

ფორმატი	მასშტაბი	ფურცლის N
PAPER SIZE A3	SCALE 1:100	SHEET NO

არქიტექტორი
თენგიზ ცისავა

არქიტექტორი

კონსტრუქტორი

დაამუშავა

კარების სპეციფიკაცია

დასახელება	კ-01	კ-02	კ-03	კ-04	კ-05
რაოდენობა	15	15	15	15	1
განზომილება	240×270	240×270	370×270	500×270	160×270
მიმართულება	L	R	R	L	L
2დ სიმბოლო	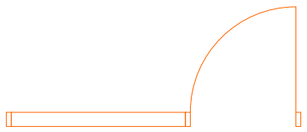	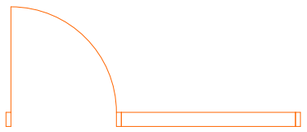			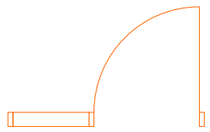
3დ სიმბოლო	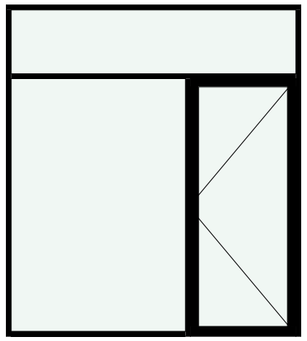	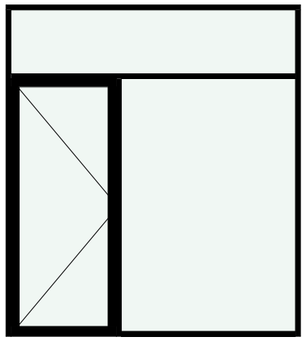	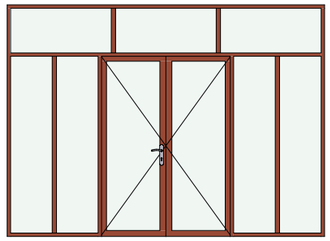	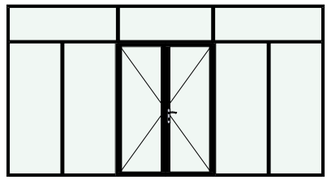	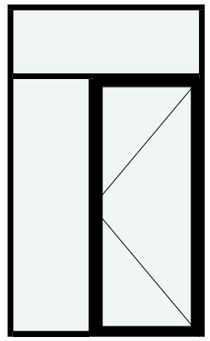

დასახელება	კ-06	კ-07
რაოდენობა	1	75
განზომილება	240×270	240×270
მიმართულება	R	L
2დ სიმბოლო	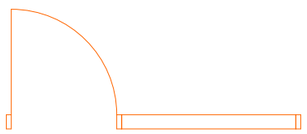	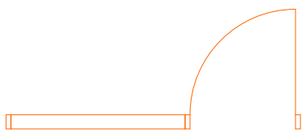
3დ სიმბოლო	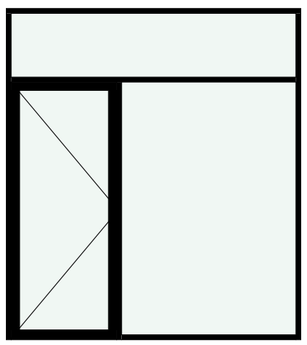	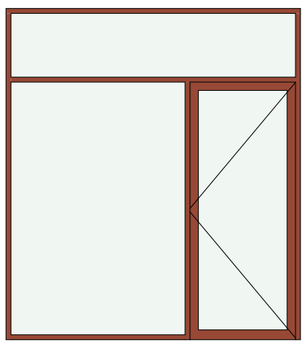

დამგეგმარებელი
DESIGNER IDENTIFICATION BLOCK

პროექტის დასახელება
PROJECT NAME
მრავალფუნქციური შენობა

დამკვეთი
CLIENT
შპს "ახალი თბილისი 25"

პროექტის მისამართი
PROJECT ADDRESS
ქ.თბილისი, ფარნავაზ მეფის გამზირი, #41, ქ.თბილისი, ფარნავაზ მეფის გამზირი, #39

ს/პ 01.72.14.199.004

ეტაპი
STAGE
არქიტექტურული პროექტი

ნახაზის სათაური
TITLE

შენიშვნა:

ფორმატი	მასშტაბი	ფურცლის N
PAPER SIZE	SCALE	SHEET NO
A3	1:100	

არქიტექტორი
თენგიზ ესიავა

არქიტექტორი

კონსტრუქტორი

დაამუშავა

ფანჯრების სპეციფიკაცია

დასახელება	ფ-1	ფ-2	ფ-4	ფ-5	ფ-6	ფ-7	ფ-8	ფ-9	ფ-10
რაოდენობა	1	1	1	1	3	3	3	3	4
განზომილება	1,300×340	120×250	210×340	410×340	1,280×340	390×340	390×340	540×340	310×340
მიმართულება	R	L	R	R	R	R	R	R	R
2D სიმბოლო									
3D სიმბოლო	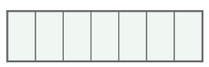	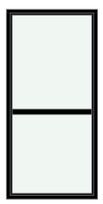	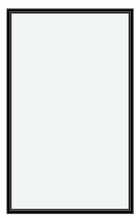	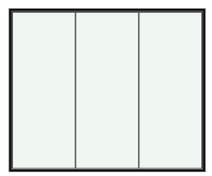	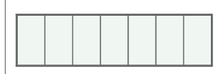	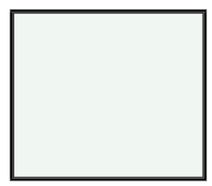	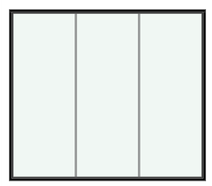	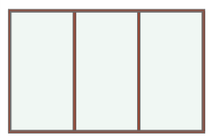	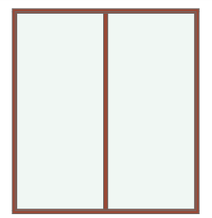
დასახელება	ფ-11	ფ-12	ფ-13	ფ-14	ფ-15	ფ-16	ფ-17	ფ-17	ფ-18
რაოდენობა	4	4	4	4	8	8	1	101	3
განზომილება	330×340	580×340	610×340	630×340	510×340	570×340	120×210	120×230	120×210
მიმართულება	R	R	R	R	R	R	L	L	R
2D სიმბოლო									
3D სიმბოლო	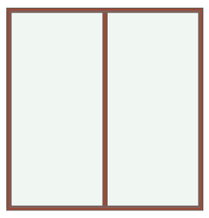	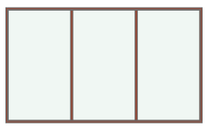	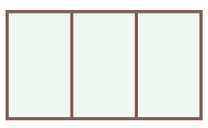	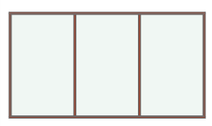	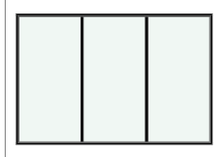		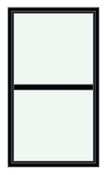	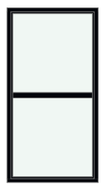	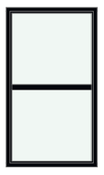

დამგეგმარებელი
DESIGNER IDENTIFICATION BLOCK

პროექტის დასახელება
PROJECT NAME
მრავალფუნქციური შენობა

დამკვეთი
CLIENT
შპს "ახალი თბილისი 25"

პროექტის მისამართი
PROJECT ADDRESS
ქ.თბილისი, ფარნავაზ მეფის გამზირი, #41, ქ.თბილისი, ფარნავაზ მეფის გამზირი, #39

ს/კ 01.72.14.199.004

ეტაპი
STAGE
არქიტექტურული პროექტი

ნახაზის სათაური
TITLE

შენიშვნა:

ფორმატი	მასშტაბი	ფურცლის N
PAPER SIZE	SCALE	SHEET NO
A3	1:100	

არქიტექტორი
თენგიზ ესიავა

არქიტექტორი

კონსტრუქტორი

დაამუშავა

ფანჯრების სპეციფიკაცია

დამგეგმარებელი
DESIGNER IDENTIFICATION BLOCK

პროექტის დასახელება
PROJECT NAME

მრავალფუნქციური შენობა

დამკვეთი
CLIENT
შპს "ახალი თბილისი 25"

პროექტის მისამართი
PROJECT ADDRESS
ქ.თბილისი, ფარნავაზ მეფის გამზირი, #41, ქ.თბილისი, ფარნავაზ მეფის გამზირი, #39

ს/კ 01.72.14.199.004

ეტაპი
STAGE
არქიტექტურული პროექტი

ნახაზის სათაური
TITLE

შენიშვნა:

ფორმატი	მასშტაბი	ფურცლის N
PAPER SIZE	SCALE	SHEET NO
A3	1:100	

არქიტექტორი
თენგიზ ესიავა

არქიტექტორი

კონსტრუქტორი

დაამუშავა

მასშტაბი 2:1

ორმხრივი კავშირის გამოყენების წესები, ნიშანი უნდა გაიკრას თავშესაფრის ფართობებთან

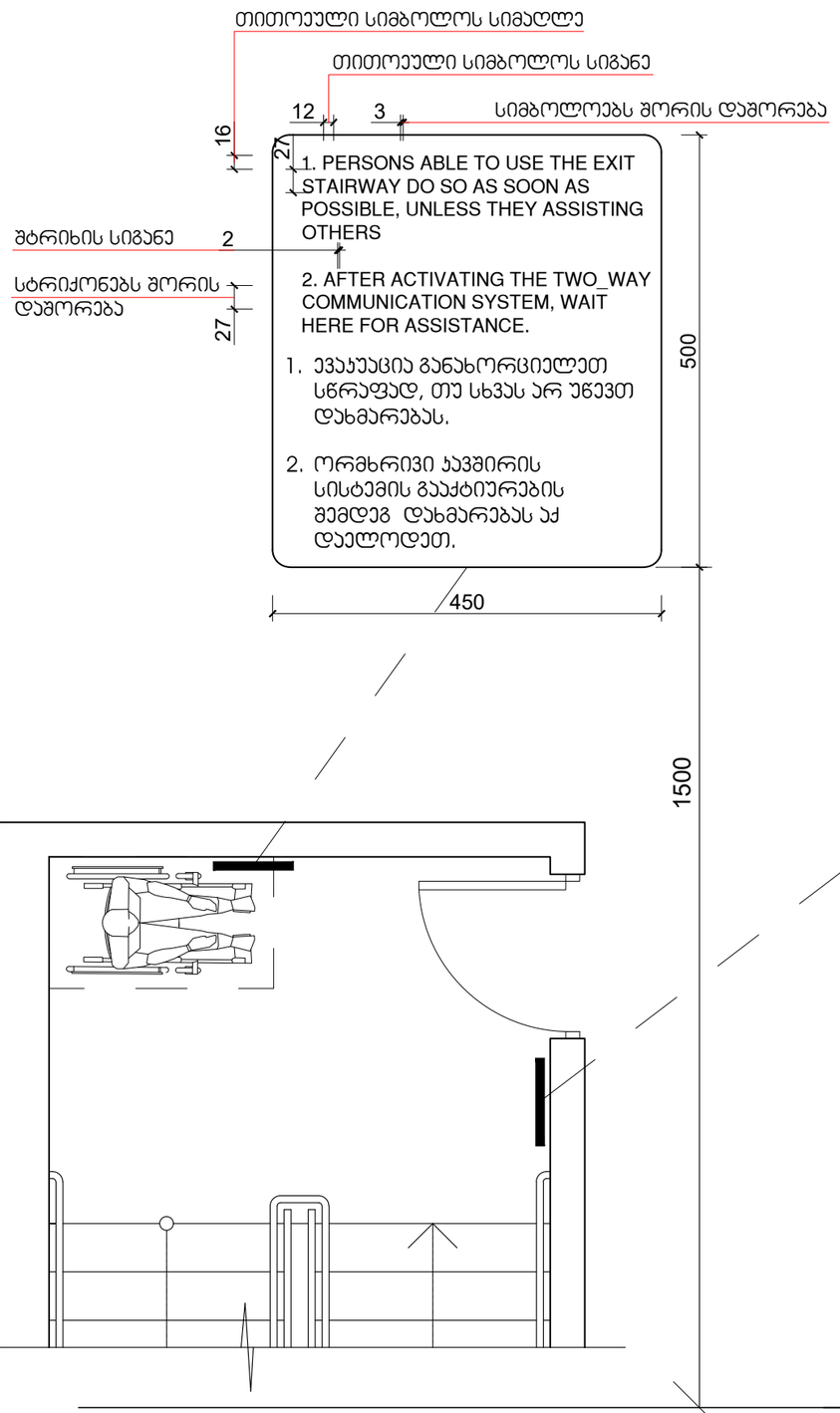

გზა-კიბის ამოსაცნობის ნიშანი, გზა-კიბის საზღვრებში, დერეფანში გამავალი კარის საკეტის მოსაწყობად

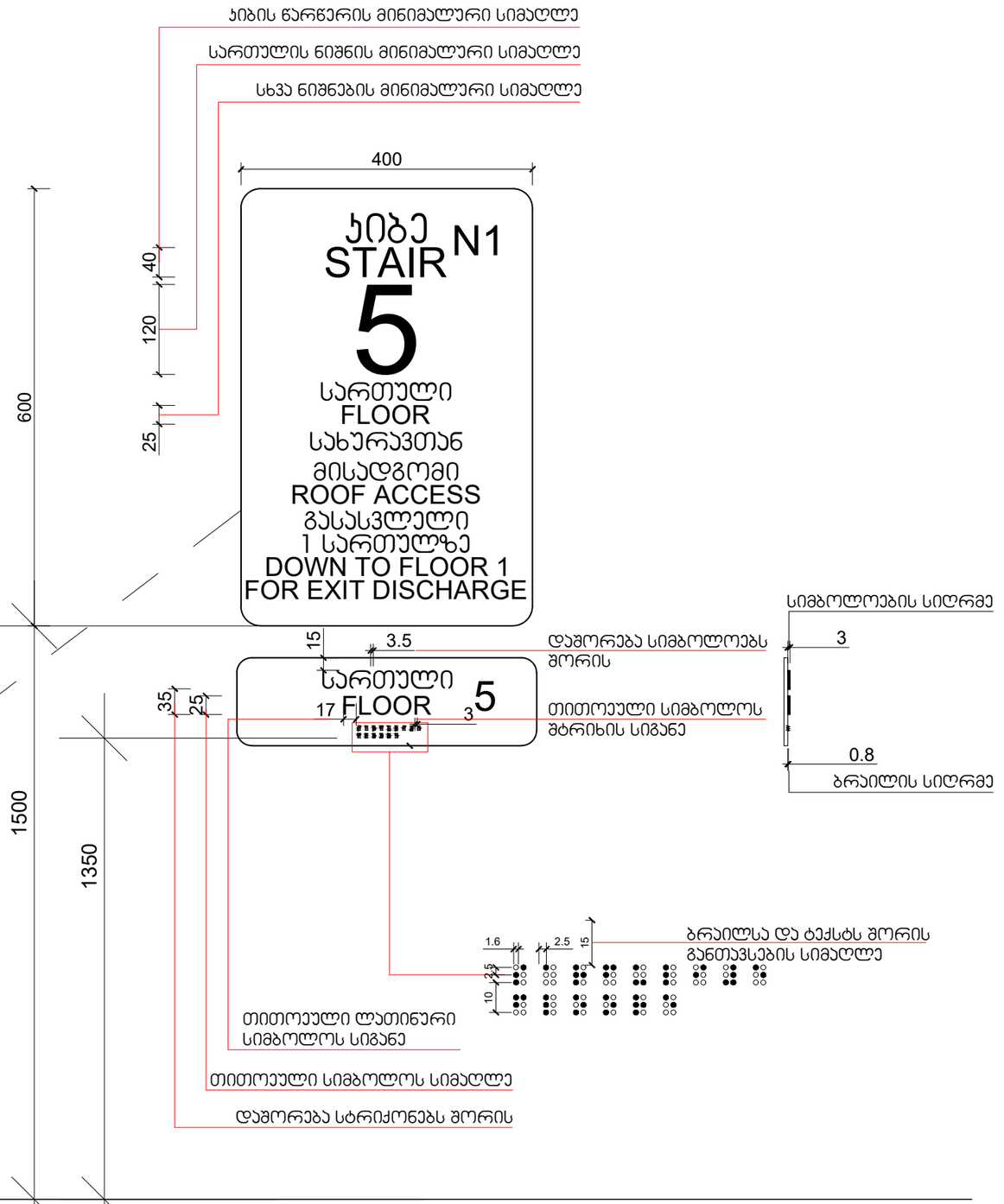

მასშტაბი: 1 : 5

დამგეგმარებელი
DESIGNER IDENTIFICATION BLOCK

პროექტის დასახელება
PROJECT NAME
მრავალფუნქციური შენობა

დამკვეთი
CLIENT
შპს "ახალი თბილისი 25"

პროექტის მისამართი
PROJECT ADDRESS
ქ.თბილისი, ფარნავაზ მეფის გამზირი, #41, ქ.თბილისი, ფარნავაზ მეფის გამზირი, #39

ს/პ 01.72.14.199.004

ეტაპი
STAGE
არქიტექტურული პროექტი

ნახაზის სათაური
TITLE

შენიშვნა:

ფორმატი	მასშტაბი	ფურცლის N
PAPER SIZE	SCALE	SHEET NO
A3	1:100	

არქიტექტორი
თენგიზ ესიავა

არქიტექტორი

კონსტრუქტორი

დაამუშავა

ნიშანი ჰიქტოგრამებით, ამობურცული ნიშნებით და ბრაილით განთავსდება მისაწვდომ ტუალეტებთან კარის მომიჯნავედ

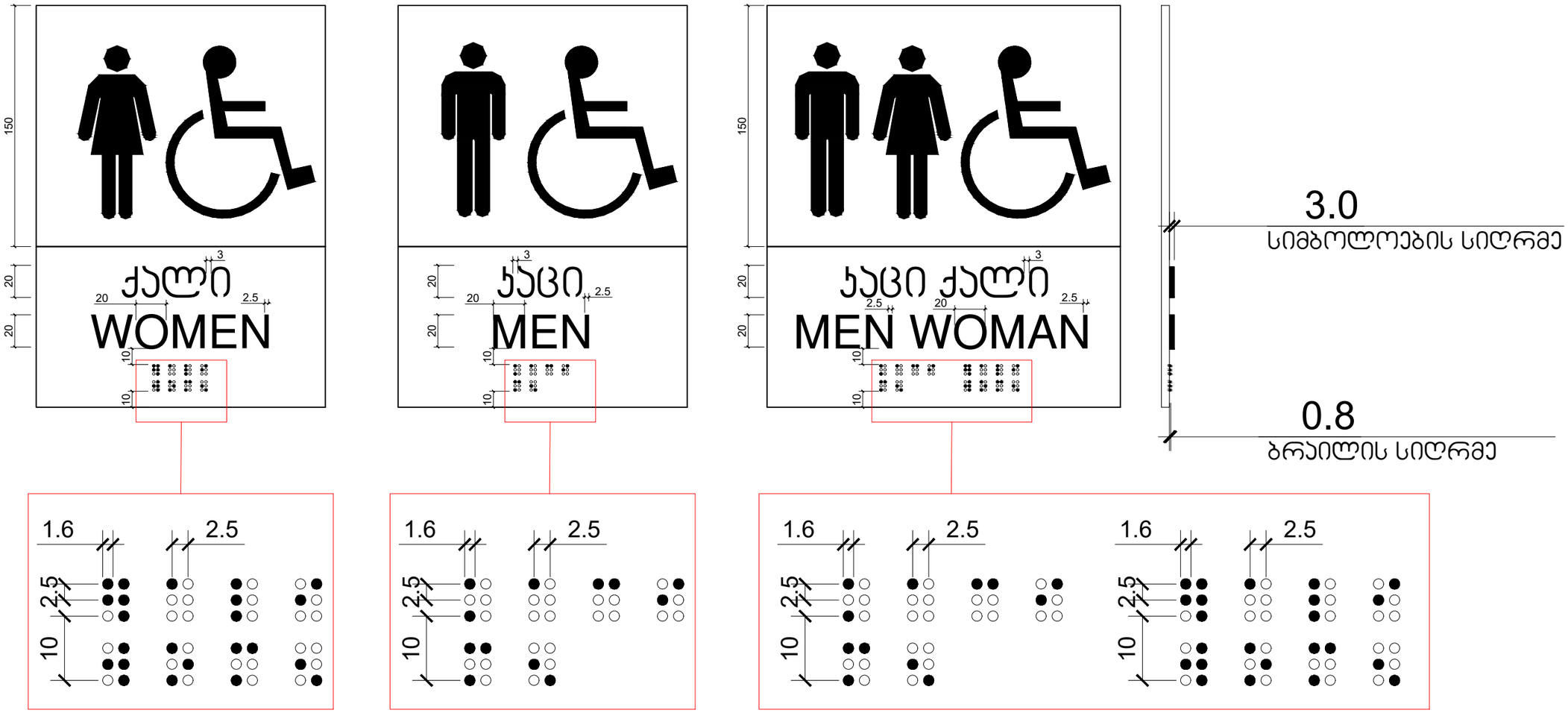

მასშტაბი: 1 : 2

დამგეგმარებელი
DESIGNER IDENTIFICATION BLOCK

პროექტის დასახელება
PROJECT NAME
მრავალფუნქციური შენობა

დამკვეთი
CLIENT
შპს "ახალი თბილისი 25"

პროექტის მისამართი
PROJECT ADDRESS
ქ.თბილისი, ფარნავაზ მეფის გამზირი, #41, ქ.თბილისი, ფარნავაზ მეფის გამზირი, #39

ს/პ 01.72.14.199.004

ეტაპი
STAGE
არქიტექტურული პროექტი

ნახაზის სათაური
TITLE

შენიშვნა:

ფორმატი	მასშტაბი	ფურცლის N
PAPER SIZE	SCALE	SHEET NO
A3	1:100	

არქიტექტორი
თენგიზ ესიავა

არქიტექტორი

კონსტრუქტორი

დაამუშავა

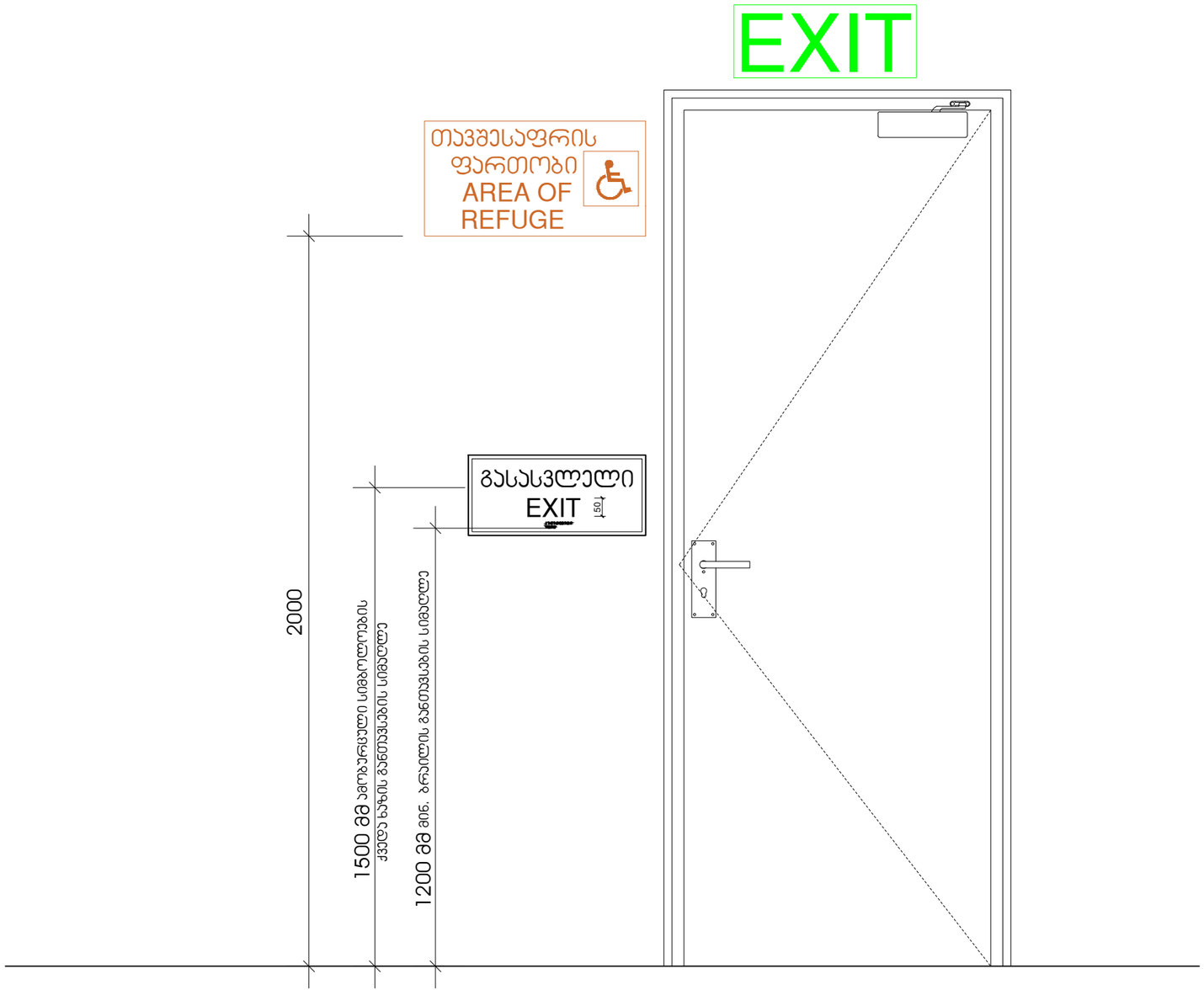

მასშტაბი: 1 : 10

დამგეგმარებელი
DESIGNER IDENTIFICATION BLOCK

პროექტის დასახელება
PROJECT NAME

მრავალფუნქციური შენობა

დამკვეთი
CLIENT
შპს "ახალი თბილისი 25"

პროექტის მისამართი
PROJECT ADDRESS
ქ.თბილისი, ფარნავაზ მეფის გამზირი, #41, ქ.თბილისი, ფარნავაზ მეფის გამზირი, #39

ს/პ 01.72.14.199.004

ეტაპი
STAGE
არქიტექტურული პროექტი

ნახაზის სათაური
TITLE

შენიშვნა:

ფორმატი	მასშტაბი	ფურცლის N
PAPER SIZE	SCALE	SHEET NO
A3	1:100	

არქიტექტორი
თენგიზ ესიავა

არქიტექტორი

კონსტრუქტორი

დაამუშავა

გასასვლელის განათებული ნიშანი

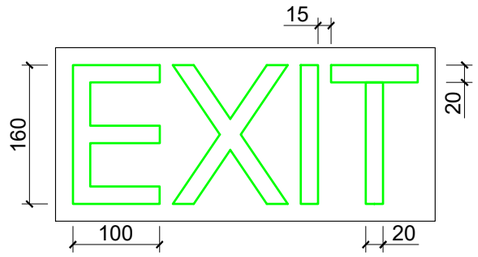

განათებული ნიშანი თავშესაფრის ფართობთან მიმავალ ჯართან

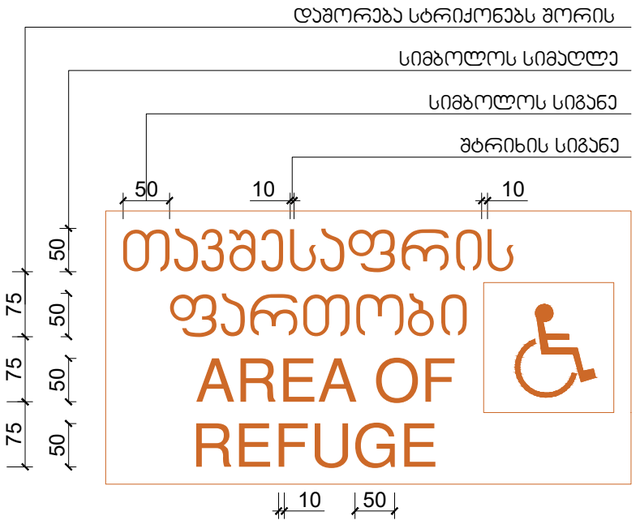

ნიშანი ამობურცული სიმბოლოებით და ბრაილით გზა-ჯიბის შესასვლელთან და გარეთ გამავალ ყველა ჯართან

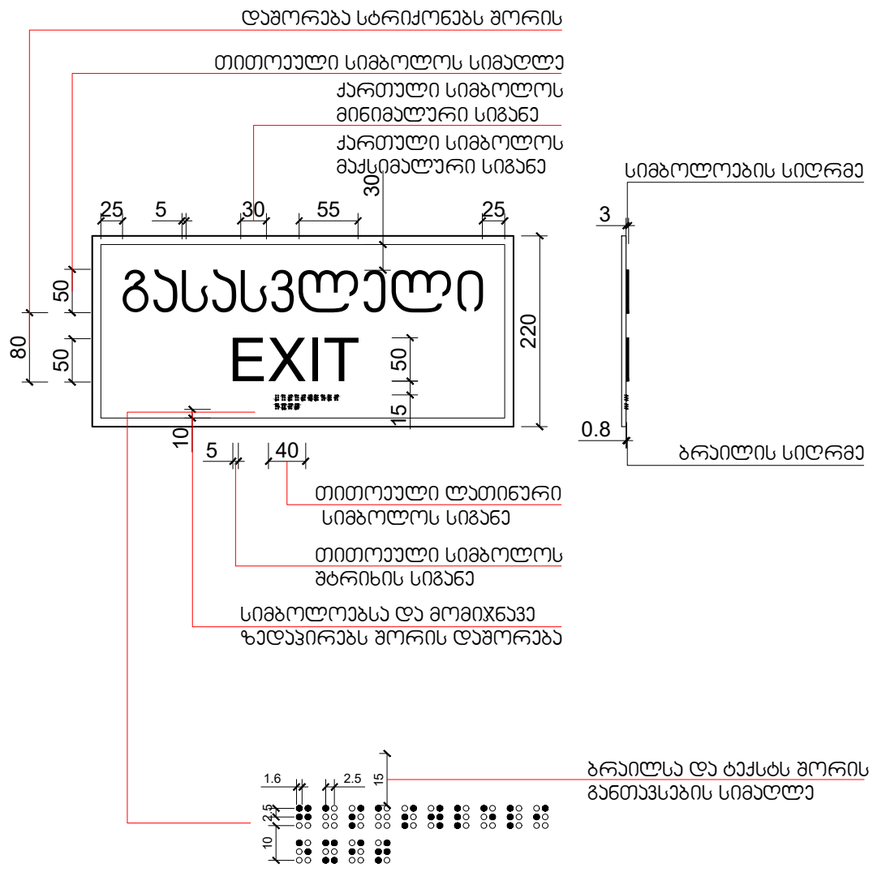

მასშტაბი: 1 : 5

დამგეგმარებელი
DESIGNER IDENTIFICATION BLOCK

პროექტის დასახელება
PROJECT NAME
მრავალფუნქციური შენობა

დამკვეთი
CLIENT
შპს "ახალი თბილისი 25"

პროექტის მისამართი
PROJECT ADDRESS
ქ.თბილისი, ფარნავაზ მეფის გამზირი, #41, ქ.თბილისი, ფარნავაზ მეფის გამზირი, #39

ს/პ 01.72.14.199.004

ეტაპი
STAGE
არქიტექტურული პროექტი

ნახაზის სათაური
TITLE

შენიშვნა:

ფორმატი	მასშტაბი	ფურცლის N.
PAPER SIZE	SCALE	SHEET NO
A3	1:100	

არქიტექტორი
თენგიზ ესიავა

არქიტექტორი

კონსტრუქტორი

დაამუშავა

სასწრაფო სამედიცინო დახმარების საერთაშორისო სიმბოლო
(სიცოცხლის ვარსკვლავი) განთავსდება ლიფტის ჩარჩოს ორივე მხარეს

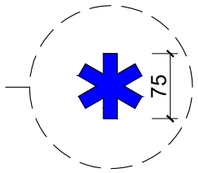

ნიშანი განთავსდება ლიფტის გამოსაძახებელ ღილაკთან

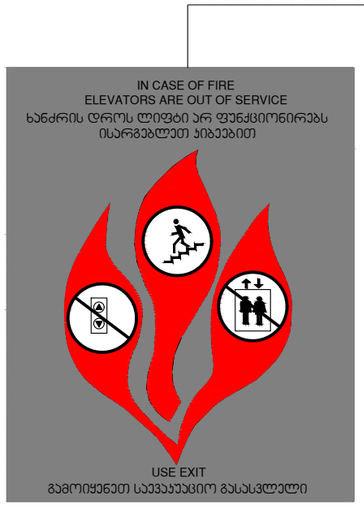

მასშტაბი: 1 : 5

დამგეგმარებელი
DESIGNER IDENTIFICATION BLOCK

პროექტის დასახელება
PROJECT NAME
მრავალფუნქციური შენობა

დამკვეთი
CLIENT
შპს "ახალი თბილისი 25"

პროექტის მისამართი
PROJECT ADDRESS
ქ.თბილისი, ფარნავაზ მეფის გამზირი, #41, ქ.თბილისი, ფარნავაზ მეფის გამზირი, #39

ს/პ 01.72.14.199.004

ეტაპი
STAGE
არქიტექტურული პროექტი

ნახაზის სათაური
TITLE

შენიშვნა:

ფორმატი	მასშტაბი	ფურცლის N
PAPER SIZE A3	SCALE 1:100	SHEET NO

არქიტექტორი
თენგიზ ესიავა

არქიტექტორი

კონსტრუქტორი

დაამუშავა

ნიშანი განთავსდება
გზა-კიბის საზღვრებში კარის მომიჯნავედ

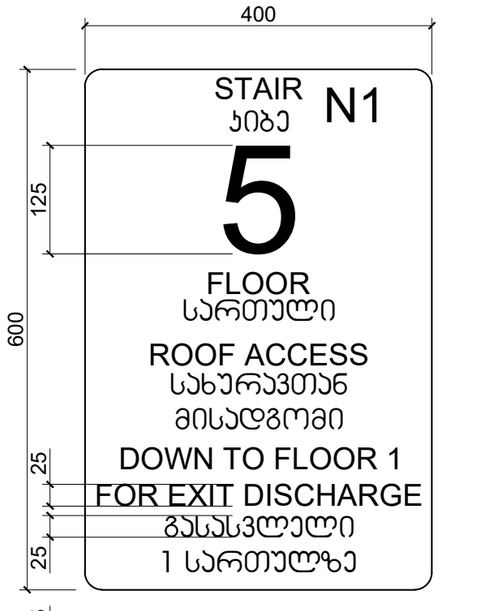

ნიშანი განთავსდება
გზა-კიბის საზღვრებში კარის მომიჯნავედ

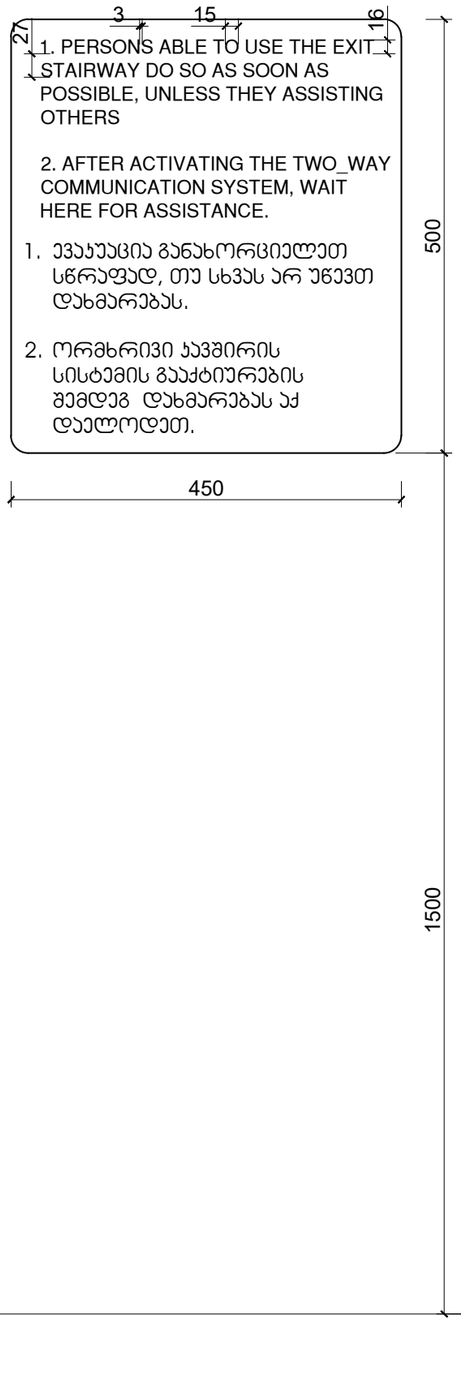

ნიშანი განთავსდება
გარე მისაწვდომ ავტოსადგომთან

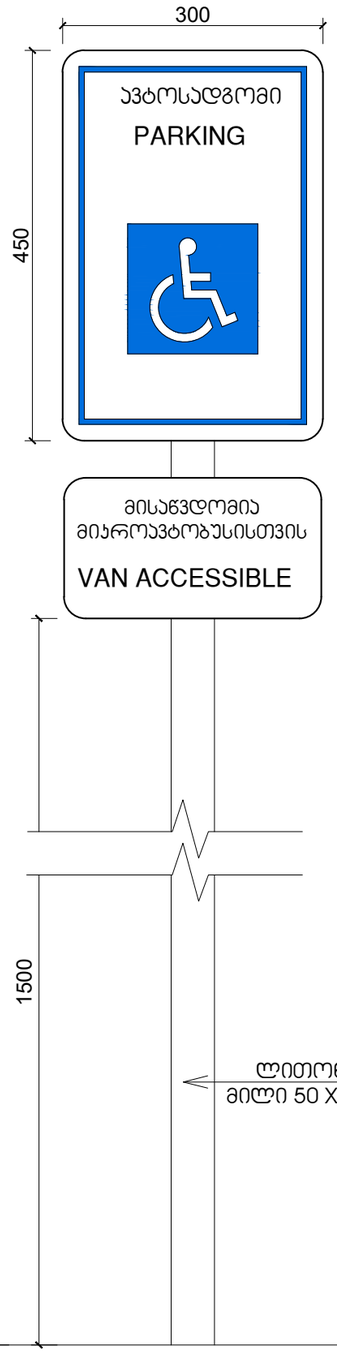

ნიშანი განთავსდება
შიგა მისაწვდომ ავტოსადგომთან

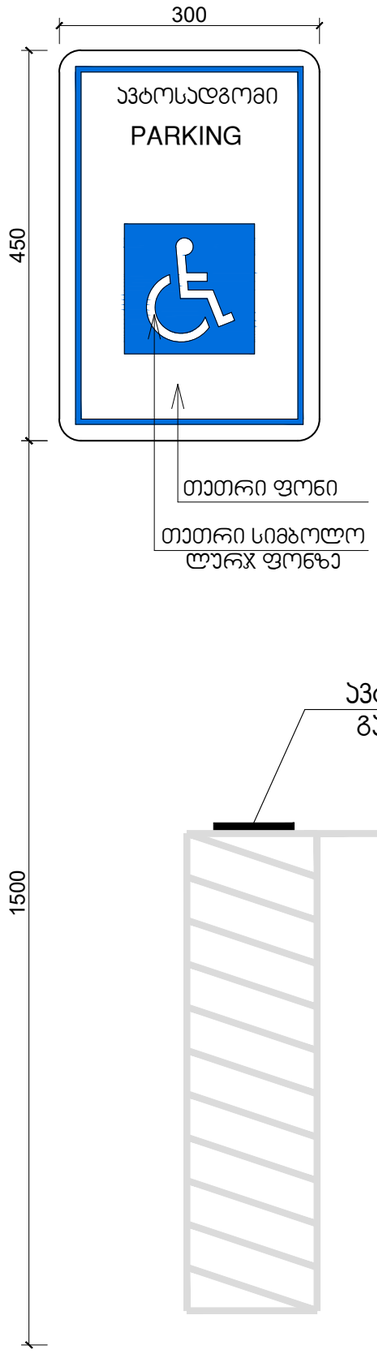

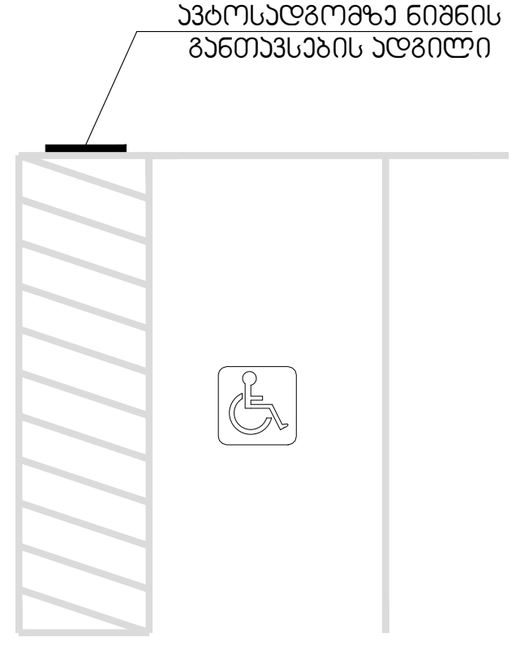

მასშტაბი: 1 : 5

დამგეგმარებელი
DESIGNER IDENTIFICATION BLOCK

პროექტის დასახელება
PROJECT NAME
მრავალფუნქციური შენობა

დამკვეთი
CLIENT
შპს "ახალი თბილისი 25"

პროექტის მისამართი
PROJECT ADDRESS
ქ.თბილისი, ფარნავაზ მეფის გამზირი, #41, ქ.თბილისი, ფარნავაზ მეფის გამზირი, #39

ს/პ 01.72.14.199.004

ეტაპი
STAGE
არქიტექტურული პროექტი

ნახაზის სათაური
TITLE

შენიშვნა:

ფორმატი	მასშტაბი	ფურცლის N
PAPER SIZE	SCALE	SHEET NO
A3	1:100	

არქიტექტორი
თენგიზ ესიავა

არქიტექტორი

კონსტრუქტორი

დაამუშავა

ჯ-1

ჯარი ზღურბლის
გარეშე მიმხურავით

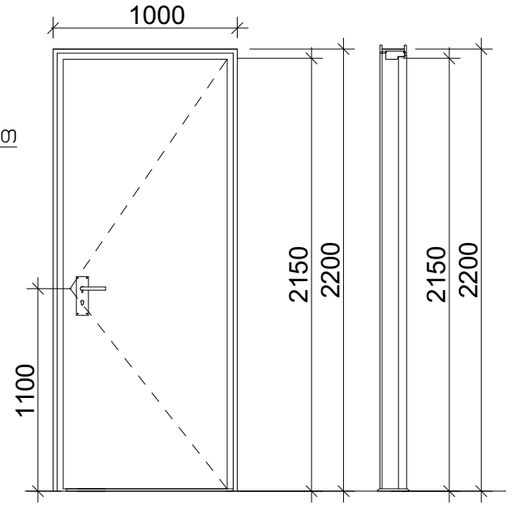

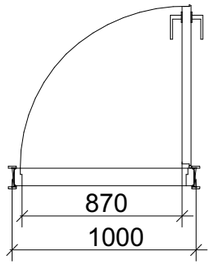

ჯ-2

ჯარი ზღურბლის
გარეშე მიმხურავით

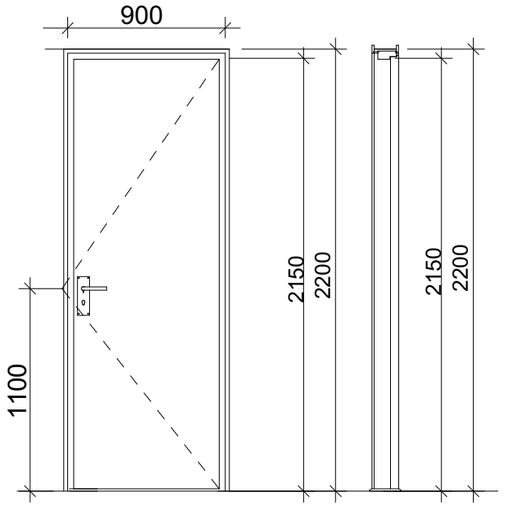

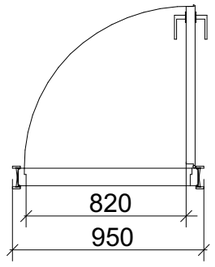

მასშტაბი: 1:30

შენიშვნები:

- კარის ზედაპირი უნდა იყოს გლუვი იატაკიდან მინიმუმ 250 მმ-ის სიმაღლეზე.
- სახელურები, ჩამოსაწევი სახელურები, საკეტები, რაზები და მისაწვდომი კარის სხვა სამართავები ისეთი ფორმის იქნება, რომ ადვილად შეიძლებოდეს ერთი ხელით მოჭიდება და მის ასამუშავებლად საჭირო არ იქნება მაგრად მოჭიდება, ჭვალება ან მაჯის ტრიალი.
- დახურული კარის კავეულის გასაღები ნაწილები და გაღებისათვის განკუთვნილი ძალა შესაბამისობაში იქნება შემდეგთან:
  1. წინიდან მისაწვდომობისას, გამოწევით ან მიწოლით გაღებადი, არაუმეტეს 66.7 ნიუტონი.
  2. ბრუნვითი მოძრაობით გასაღები, არაუმეტეს 315 ნიუტონი სმ.
- **გასასვლელის კომპონენტებს (გზა-კიბე და ვესტიბიული) ემსახურება მიმხურავით აღჭურვილი კარებები.**
- კარის მიმხურავები ისე მოეწყობა, რომ 90 გრადუსით, ღია მდგომარეობიდან 12 გრადუსით გაღებულ მდგომარეობამდე კარის მისახურად საჭირო დრო არაუმცირეს 5 წამი იქნება.
- კარის ზამბარიანი ანჯამები ისე მოეწყობა, რომ 70 გრადუსით ღია მდგომარეობიდან დახურულ მდგომარეობამდე კარი არაუმცირეს 1.5 წამში გადავა.
- ცეცხლმდეგი კარისგან განსხვავებული კარის მიწოლით ან გამოწევით გაღებისათვის საჭირო ძალა შესაბამისობაში იქნება შემდეგთან:
  1. შენობაში განთავსებული ანჯამიანი კარი: არაუმეტეს 22.2 ნიუტონი.
- კარებების ცეცხლმედეგობა მითითებულია ხანძარსაწინააღმდეგო გეგმებზე.
- კარებების გაღების მიმართულება მითითებულია გეგმებზე.
- კერის ზღურბლი მითითბულია გეგმებზე
- არცერთი კარის სუფთა სიმაღლე არ იქნება 2,05 მეტრზე ნაკლები.

დამგეგმარებელი
DESIGNER IDENTIFICATION BLOCK

პროექტის დასახელება
PROJECT NAME
მრავალფუნქციური შენობა

დამკვეთი
CLIENT
შპს "ახალი თბილისი 25"

პროექტის მისამართი
PROJECT ADDRESS
ქ.თბილისი, ფარნავაზ მეფის გამზირი, #41, ქ.თბილისი, ფარნავაზ მეფის გამზირი, #39

ს/კ 01.72.14.199.004

ეტაპი
STAGE
არქიტექტურული პროექტი

ნახაზის სათაური
TITLE

შენიშვნა:

ფორმატი	მასშტაბი	ფურცლის N
PAPER SIZE A3	SCALE 1:100	SHEET NO

არქიტექტორი
თენგიზ ესიავა

არქიტექტორი

კონსტრუქტორი

დაამუშავა