# -I სართულის ფრაგმენტი

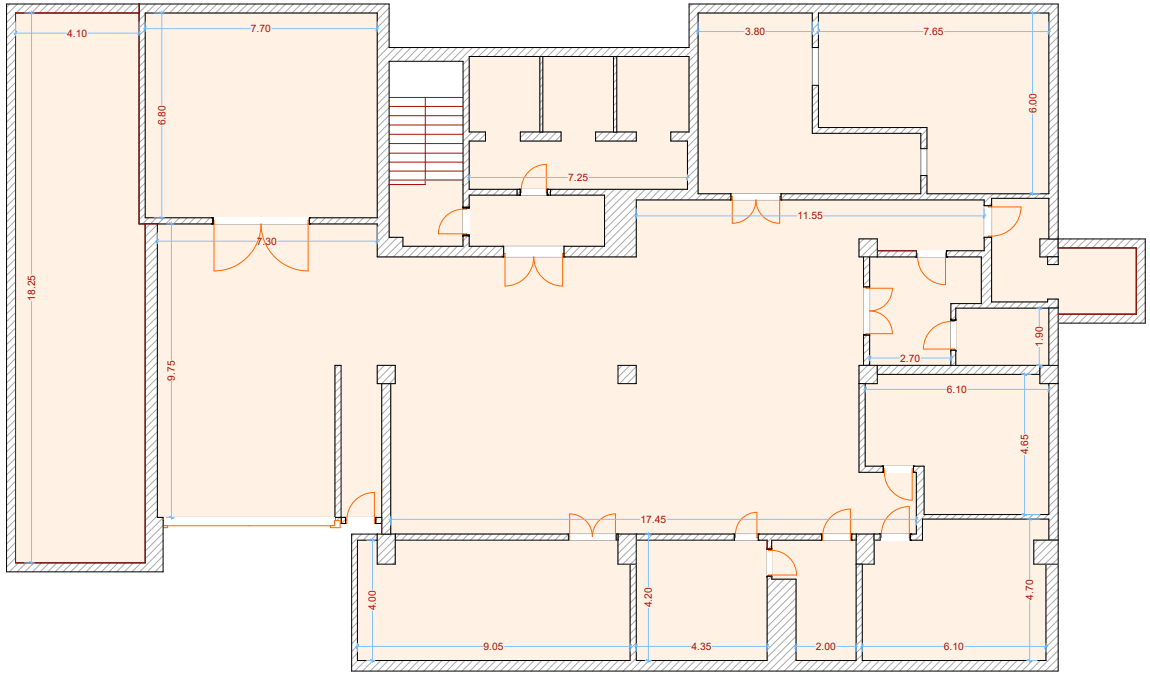


შენიშვნა: ფართში შეყვანილია კედლები

| | | | | | |
|---|---|---|---|---|---|
| შ.პ.ს. გეომატიკს (ს/ნ: 405601718)<br>ქ. თბილისი, საბურთალოს რაიონი, მიხეილ ბურძგლას ქუჩა, №74-№74ა-№74ბ, საოფისე №3<br>ელ.ფოსტა: geomaticsgeo@gmail.com | გეგმური მდებარეობა | №01/16 შენობა-ნაგებობის -I სართულის ფრაგმენტი | დირექტორი | | დ. რობაქიძე |
| | ობიექტის მისამართი | ქ. თბილისი, იალბუზის ქუჩა. №17 (ს/კ: 01.17.01.138.312) | აზომა | | დ. ბიჭიკაშვილი |
| | ნახაზის დასახელება | შიდა აზომვითი ნახაზი | დაამუშავა | | დ. ბიჭიკაშვილი |
| | | | დაინტერესებული პირი | | შპს "კიტ 2016" |
| შენიშვნა: აზომვა შესრულებულია დაინტერესებული პირის მიერ მითითებულ ფართზე<br>ობიექტის მისამართის სიზუსტეზე პასუხისმგებელია დაინტერესებული პირი | | | მასშტაბი | 1:100 | ISO-A4 landscape |
| | | | თარიღი | 07/04/25 | ფურცელი 1 |

# პორექტირებული

-3.00 ნიშნული
-1 სართული

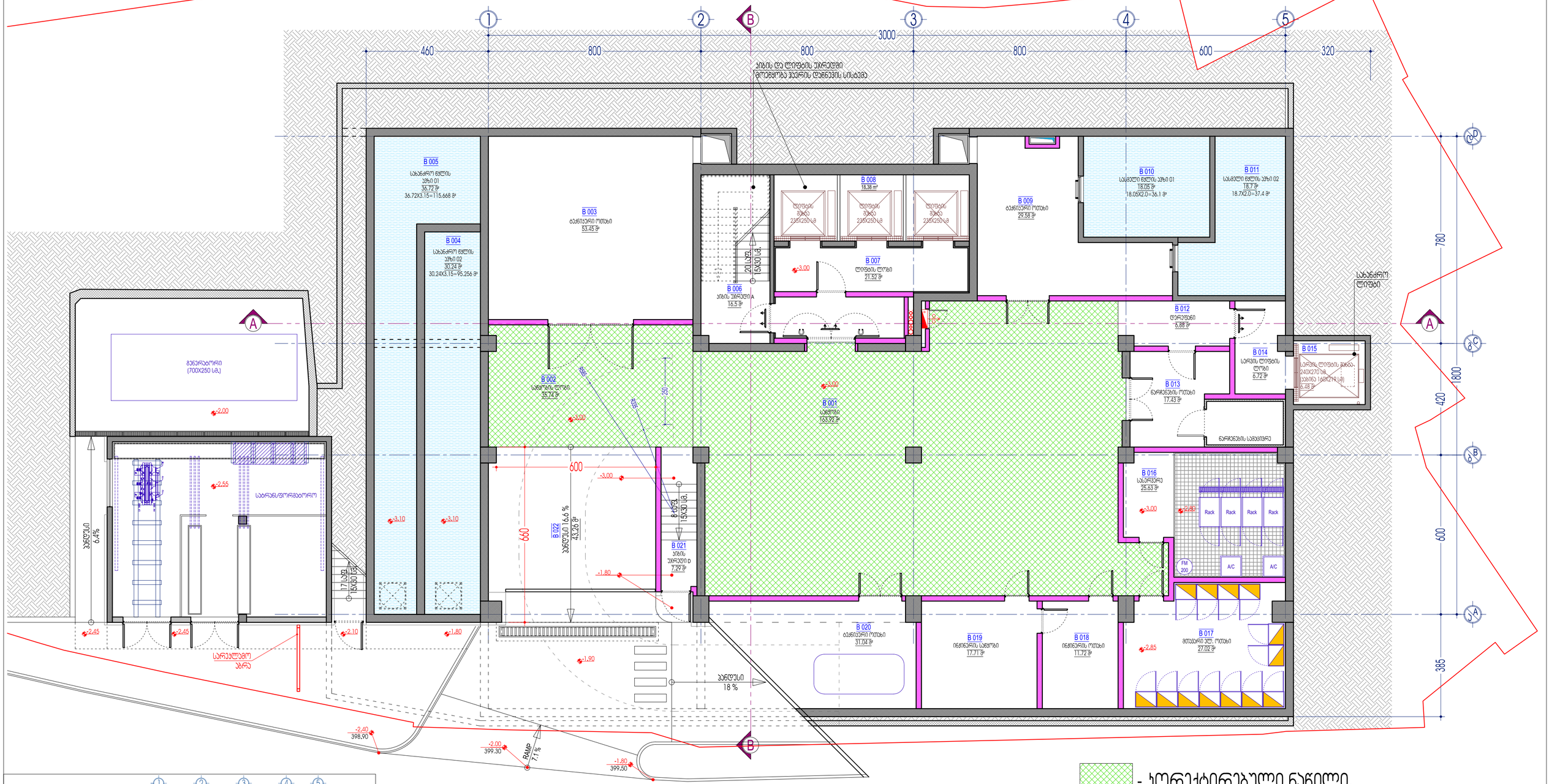


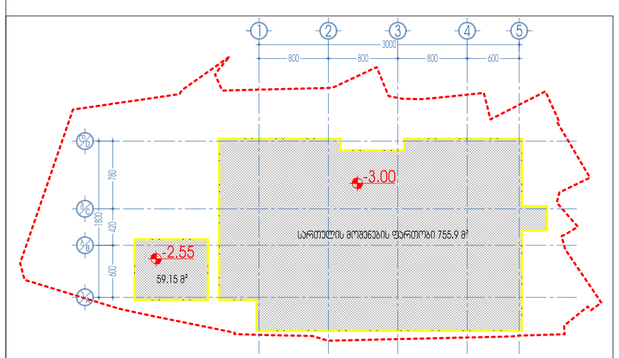


| | | | |
|---|---|---|---|
| B 001 | ს.სველწერტ. - 163.92 მ² | B 007 | ლიფტების ღორი - 21.52 მ² |
| B 002 | ს.სველწერტის ღორი - 35.74 მ² | B 008 | ლიფტები - 18.38 მ² |
| B 003 | ტ.ოთ. ოთახი - 53.45 მ² | B 009 | ტ.ოთ. ოთახი - 29.58 მ² |
| B 004 | სახანძრო ჯალამბარი ჯამი 01 - 36.72 მ² | B 010 | საბავშვო ჯალამბარი ჯამი 01- 18.05 მ² |
| B 005 | სახანძრო ჯალამბარი ჯამი 02 - 30.24 მ² | B 011 | საბავშვო ჯალამბარი ჯამი 02 - 18.7 მ² |
| B 006 | პანდუსი ქვედა A - 16.5 მ² | B 012 | დერეფანი - 6.88 მ² |

| | | | |
|---|---|---|---|
| B 013 | ნარჩენების ოთახი - 17.43 მ² | B 019 | ინჟინერის სველწერტ. - 17.71 მ² |
| B 014 | ს.სერვის ლიფტების ღორი - 6.72 მ² | B 020 | ტექ. ოთახი - 31.04 მ² |
| B 015 | ს.სერვის ლიფტები - 6.48 მ² | B 021 | პანდუსი ქვედა D - 17.29 მ² |
| B 016 | ს.სველწერტ. - 25.63 მ² | B 022 | პანდუსი - 43.26 მ² |
| B 017 | მთავარი ელ. ოთახი - 27.02 მ² | | |
| B 018 | ინჟინერის ოთახი - 11.72 მ² | | |

- პორექტირებული ნაწილი.
იცვლება მხოლოდ სათავსოს დასახელება, პარკინგის ნაცვლად საწყობი

| | |
|---|---|
| პროექტის ეტაპი | პროექტირების ნაწილი |
| ლიტერატურა, ნიშნულები | -3.00 ნიშნული / -1 სართული |
| ობიექტის მისამართი, მისამართი | საბავშვო, ქ. თბილისი, ისანი-სამგორის რ-ნი N17 |
| საკადასტრო | 33.11.720.2016 ს/კ 402031868 |

| | | | |
|---|---|---|---|
| მასშტაბი | 1:100 | დირექტორი | ზ. სურგულაძე |
| თარიღი | | პროექტის ავტორი | ზ. სურგულაძე |
| თარიღი | | პროექტის ავტორი | დ. ვეფხვაძე |
| თარიღი | 10/04/2025 | დამმოწმებელი | დ. ვეფხვაძე |


L.T.D. Surgula
Architecture, Interior & Design
Gudauri st. N 7
Tel: +995 558 99 89 00
Email: ITAG1@gmail.com
Website: www.surgula.com

# სსიპ ქ. თბილისის მუნიციპალიტეტის არქიტექტურის სამსახურში შეთანხმებული სართულის გეგმა

-3.00 ნიშნული
-1 სართული

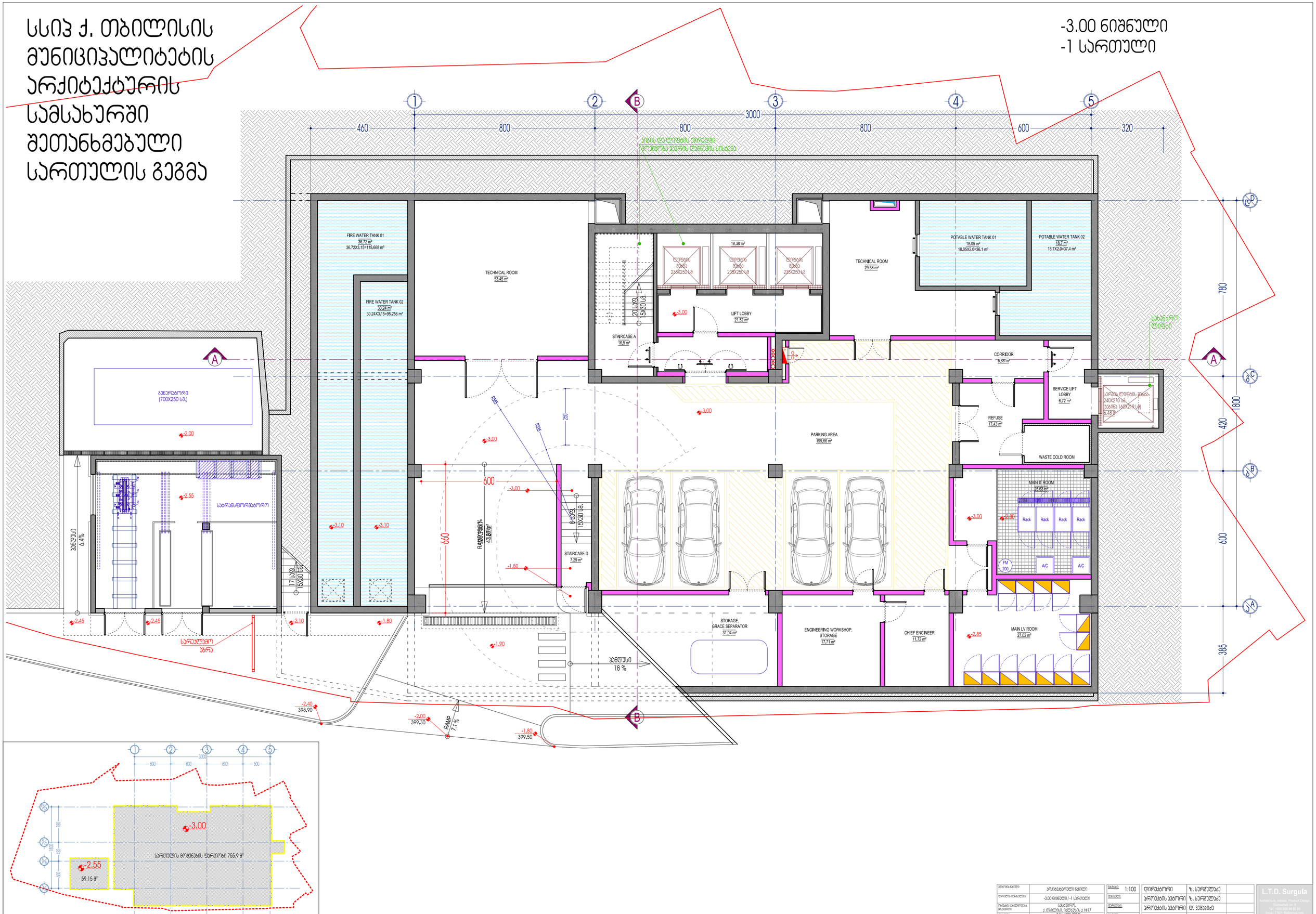





| | | | | | |
|---|---|---|---|---|---|
| პროექტის ეტაპი | პროექტირების ნებართვა | მასშტაბი | 1:100 | ტერიტორიის | ზ. სურგულაძე |
| ნებართვის ნომერი | -3.00 ნიშნული / -1 სართული | ნებართვის | | პროექტის ავტორი | ზ. სურგულაძე |
| ნებართვის გამცემი ორგანო | საკრებულო, ქ. თბილისის ტერიტორიაზე N17 | ნებართვის | | პროექტის ავტორი | ლ. ვეფხვაძე |
| ნებართვის | 9.11.2016 წ. სკ 402031868 | ნებართვის | 10/04/2025 | დამკვეთმა | ლ. ვეფხვაძე |


L.T.D. Surgula
Architecture, Interior Project Design
Gulisashvili str. 9
Tel: +995 568 99 60 60
Email: l.t.d2018@gmail.com
Website: www.surgula.com


10/04/2025


10/04/2025


Hilton Garden Inn
10/04/2025