ქ. თბილისში, შარდენის ქუჩაზე,
№12-ში მდებარე შენობაში,
კახაბერ გზირიშვილის კუთვნილი
ფართების ფასადზე მოძრავი
ტენტის მოწყობის
არქიტექტურული პროექტი

2025 წ.

განმარტებითი ბარათი

წარმოდგენილი პროექტი ითვალისწინებს ქ. თბილისში, შარდენის ქუჩაზე, №12-ში მდებარე შენობაში, კახაბერ გზირიშვილის კუთვნილი ფართის ფასადზე მოძრავი ტენტების მოწყობას.

იქიდან გამომდინარე, რომ შარდენის ქუჩა მთლიად წარმოადგენს საფეხმავლო ქუჩას, სადაც აკრძალულია ავტომობილების მოძრაობა, შესაბამისად ტენტების მოწყობით არ მოხდება გარკვეული ხელისშემშლელი ფაქტორების წარმოქმნა. ტენტების მოწყობა ხდება ისეთ სიმაღლეზე, რომ ხელი არ შეეშალოს ფეხითმოსიარულეთა თავისუფალ გადაადგილებას.

ტერიტორიიდან გამომდინარე ვიზუალურად შეირჩა მსუბუქი, მოძრავი (გასაშლელი, დასაკეცი) ტენტი, რომლის კონსტრუქციაც წარმოადგენს მეტალს, ხოლო საფარს - ნაჭერი.

			არსებული შენობის ფასადზე ტენტის მოწყობა	
				ფურც. №100
შეასრულა		მ. გიორგაძე		ფურცლ.
				მ. 1:100

სიტუაციური გეგმა

საპროექტო არეალი



			არსებული შენობის ფასადზე ტენტის მოწყობა	
				ფურც. №100
შეასრულა		მ. გიორგაძე		ფურცლ.
				მ. 1:100

სიტუაციური გეგმა

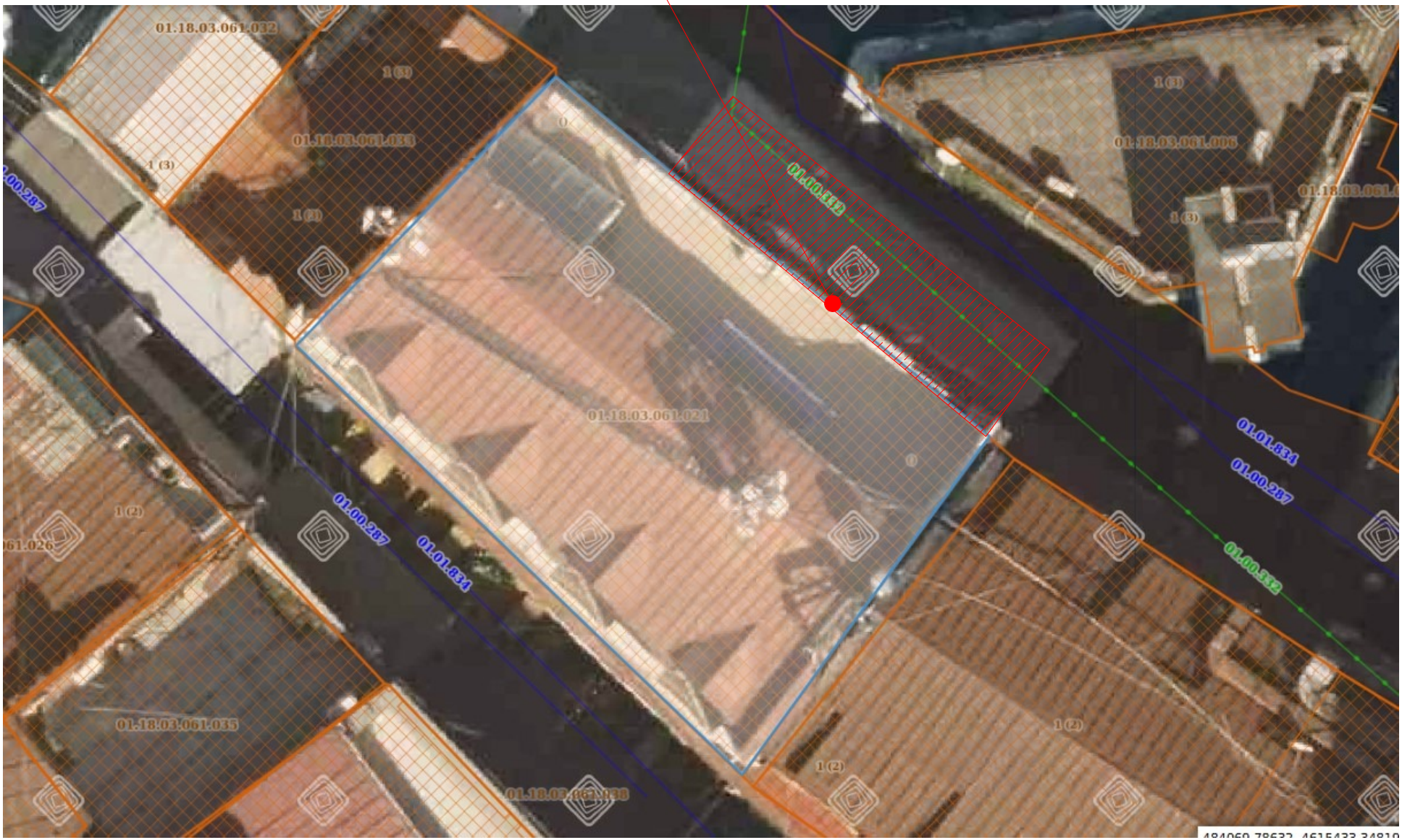

			არსებული შენობის ფასადზე ტენტის მოწყობა
			ფურც. №100
შეასრულა		მ. გიორგაძე	ფურცლ.
			მ. 1:100

არსებული გეგმა

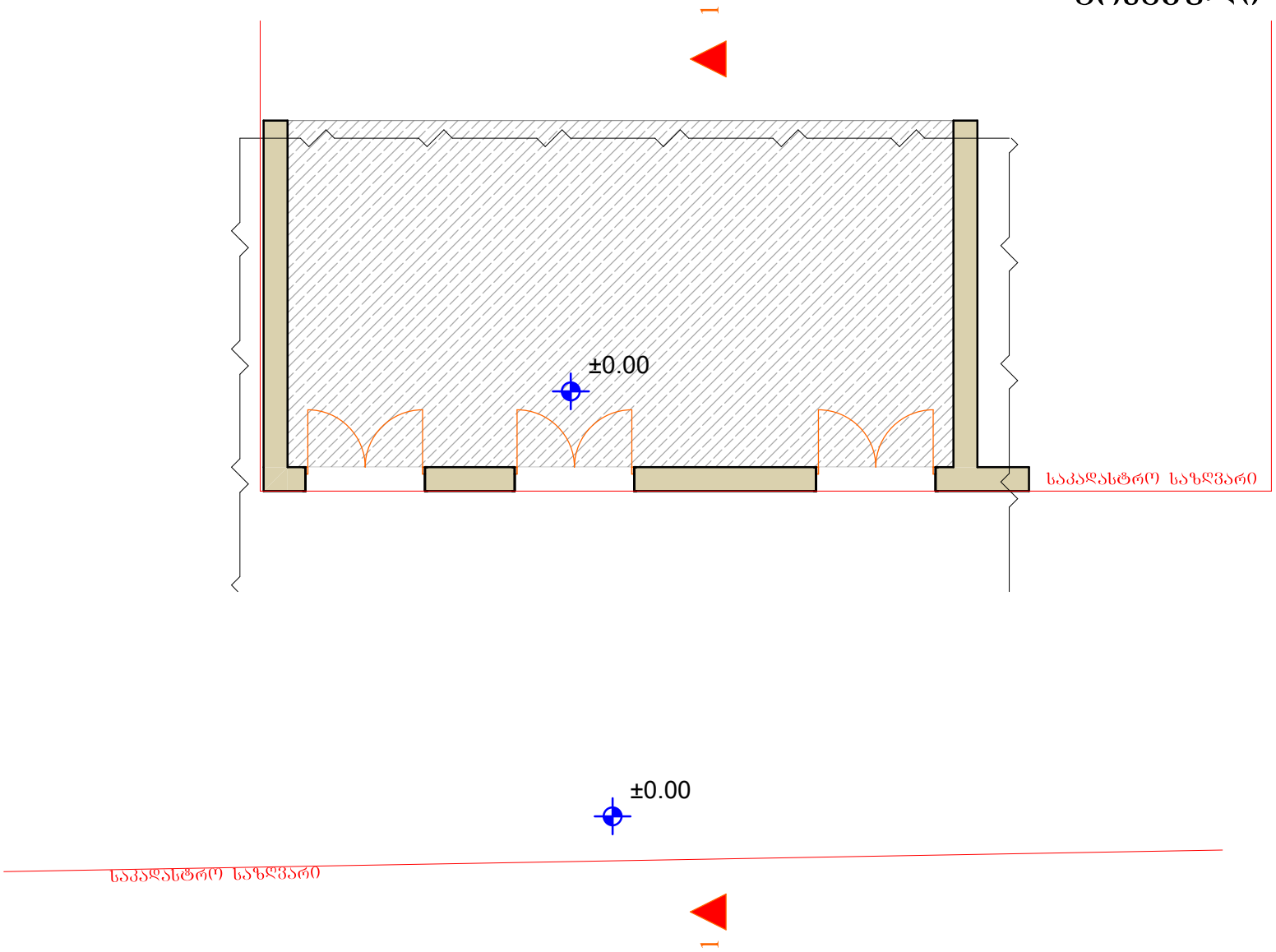

			არსებული შენობის ფასადზე ტენტის მოწყობა	
შეასრულა		მ. გიორგაძე	არსებული გეგმა	ფურც. №100
				ფურცლ.
				მ 1:100

არსებული ჭრილი 1-1

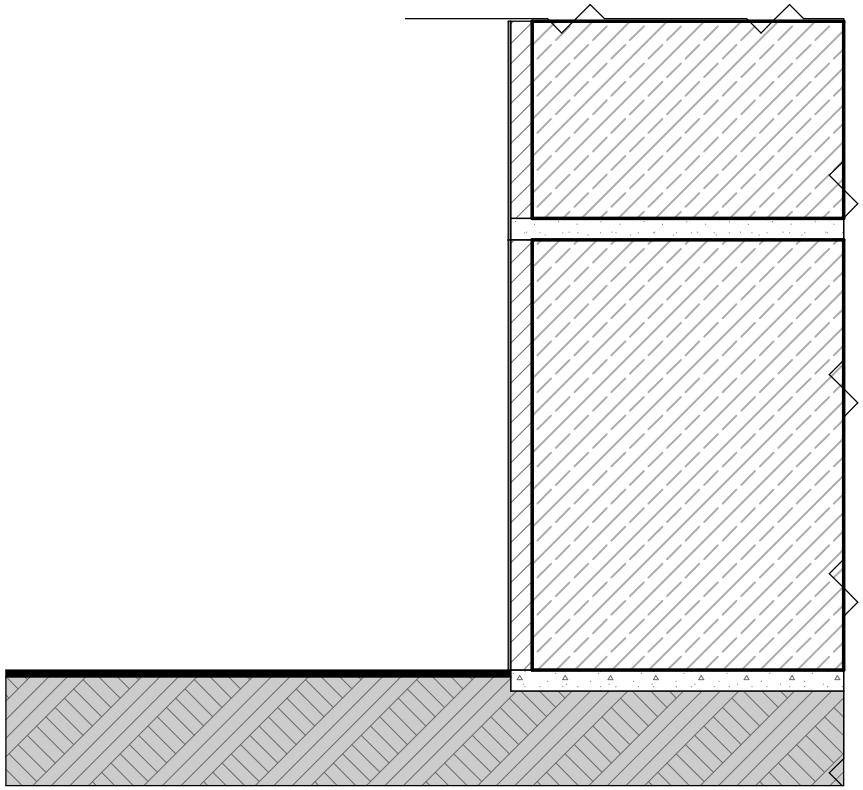

			არსებული შენობის ფასადზე ტენტის მოწყობა	
შეასრულა		მ. გიორგაძე	არსებული ჭრილი 1-1	ფურც. №100
				ფურცლ.
				მ. 1:100

არსებული ფასადი

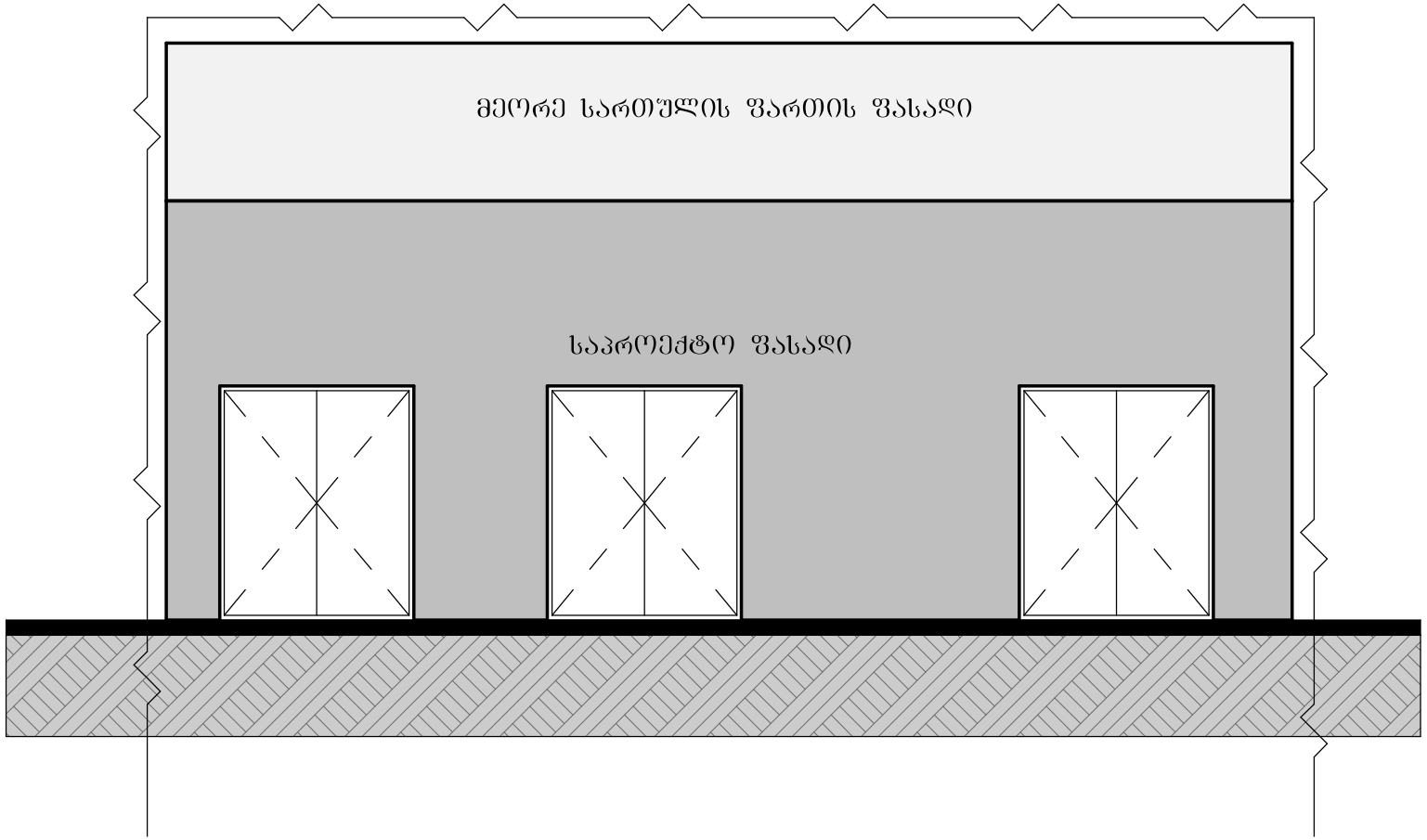

			არსებული შენობის ფასადზე ტენტის მოწყობა	
შეასრულა		მ. გიორგაძე	არსებული ფასადი	ფურც· №100
				ფურცლ.
				მ. 1:100

გეგმა

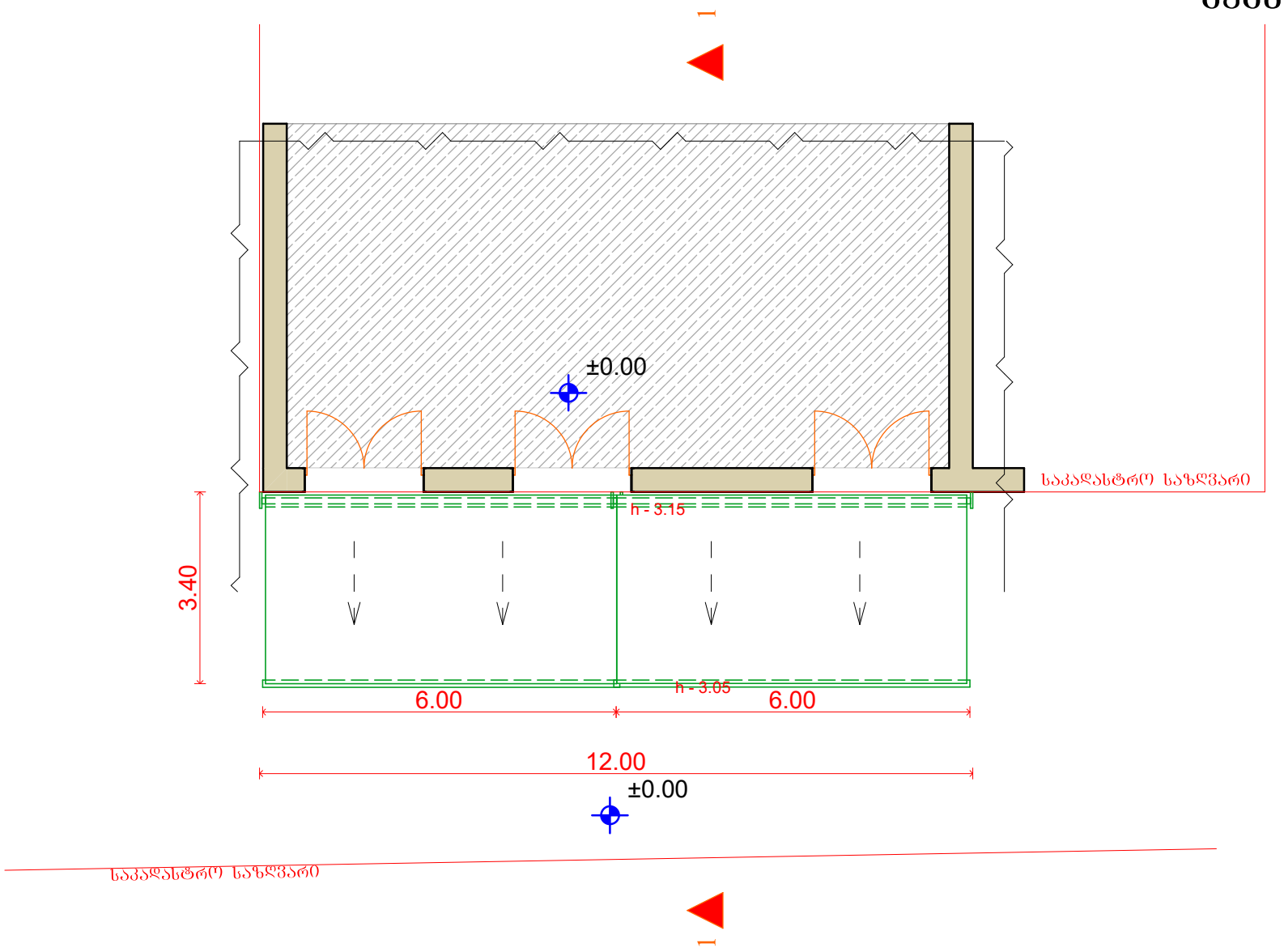

შენიშვნა:

- ვინაიდან ხდება მხოლოდ ტენტის მოწყობა, ფასადი, გეგმა და ჭრილი გამოხაზულია პირობითათ.
- ტენტის მოწყობა მოხდება მხოლოდ საპროექტო ფართის ფასადზე.

			არსებული შენობის ფასადზე ტენტის მოწყობა	
შეასრულა		მ. გიორგაძე	გეგმა	ფურც. №100
				ფურცლ.
				მ. 1:100

ჭრილი 1-1

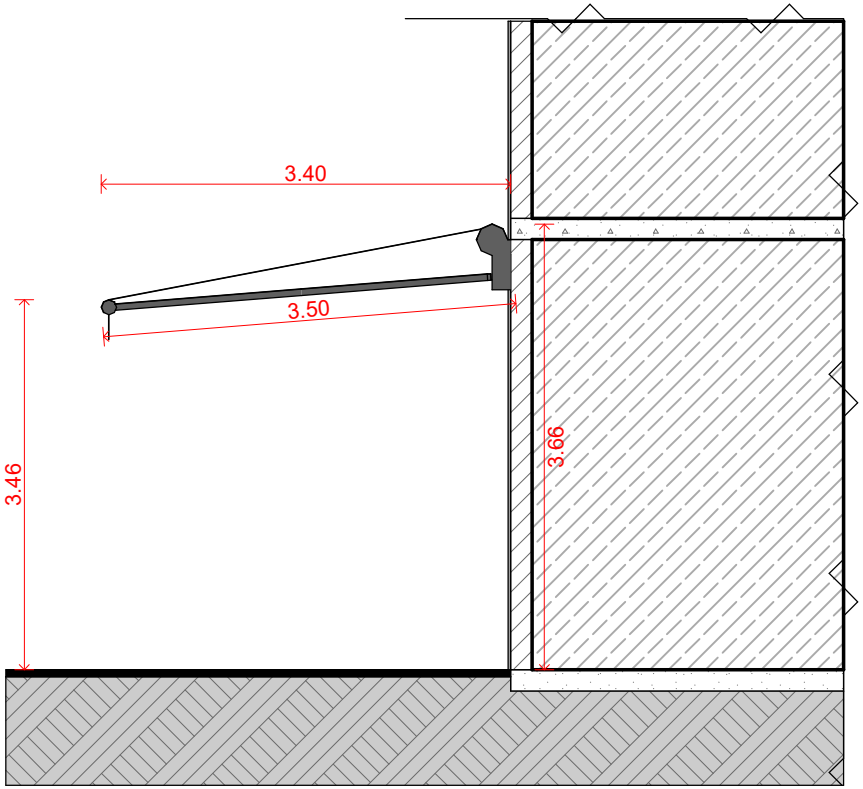

შენიშვნა:

- ვინაიდან ხდება მხოლოდ ტენტის მოწყობა, ფასადი, გებმა და ჭრილი გამოხაზულია პირობითათ.
- ტენტის მოწყობა მოხდება მხოლოდ საპროექტო ფართის ფასადზე.

			არსებული შენობის ფასადზე ტენტის მოწყობა	
			ჭრილი 1-1	ფურც· №100
შეასრულა		მ. გიორგაძე		ფურცლ·
				მ. 1:100

ფასადი

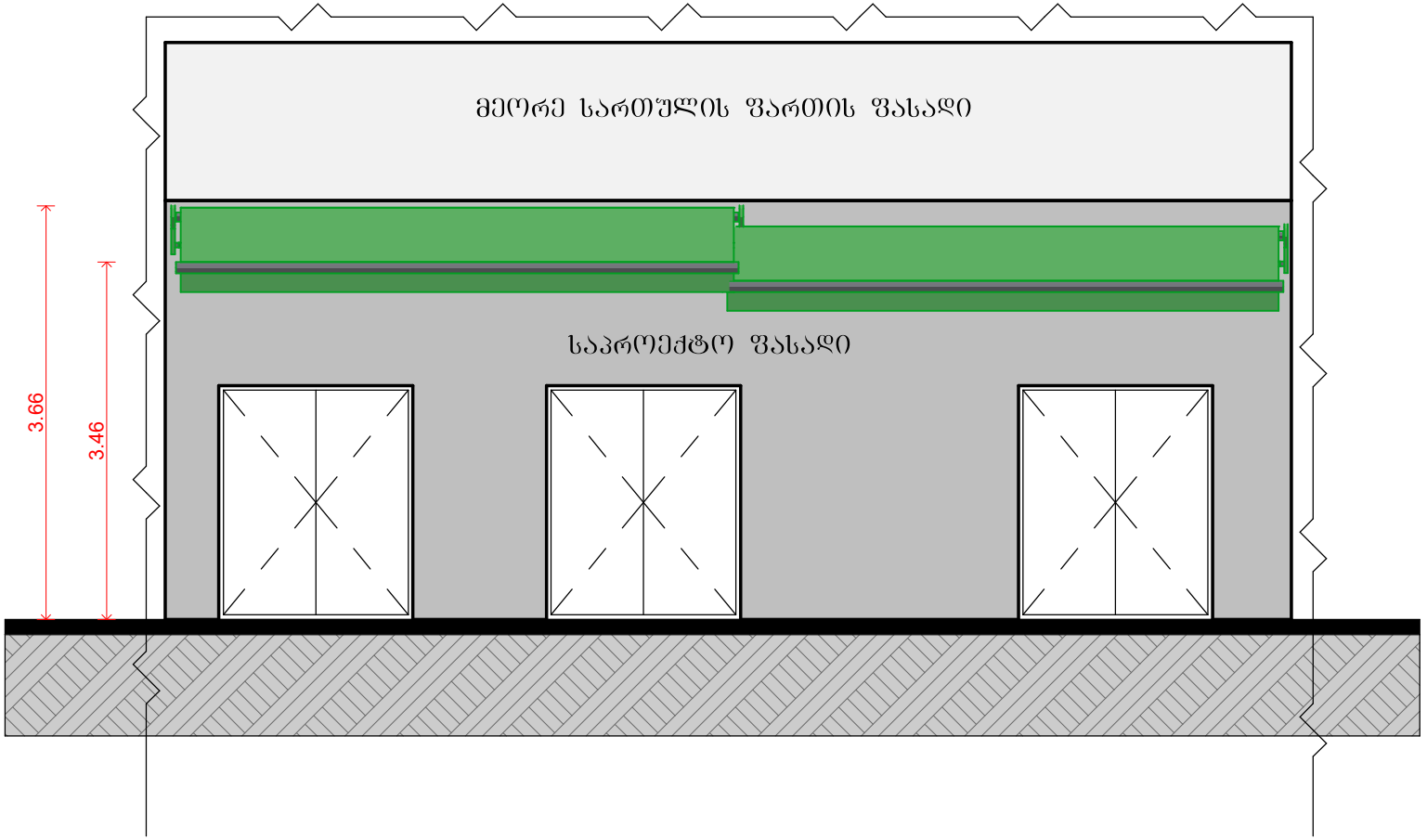

შენიშვნა:

- ვინაიდან ხდება მხოლოდ ტენტის მოწყობა, ფასადი, გეგმა და ჭრილი გამოხაზულია პირობითათ.
- ტენტის მოწყობა მოხდება მხოლოდ საპროექტო ფართის ფასადზე.

			არსებული შენობის ფასადზე ტენტის მოწყობა	
			ფასადი	ფურც. №100
შეასრულა		მ. გიორგაძე		ფურცლ.
				მ. 1:100

ფოტოსურათი



			არსებული შენობის ფასადზე ტენტის მოწყობა	
შეასრულა		შ. გიორგაძე	ფოტოსურათი	ფურც. №100
				ფურცლ.
				შ. 1:100

ფოტომონტაჟი



			არსებული შენობის ფასადზე ტენტის მოწყობა	
შეასრულა		მ. გიორგაძე	ფოტომონტაჟი	ფურც· №100
				ფურცლ.
				მ. 1:100