ფ №

აქსონომეტრული ხადი 4

არქიტექტურული პროექტი

გეგმარებითი ნაწილი

მრავალბინიანი საცხოვრებელი სახლი

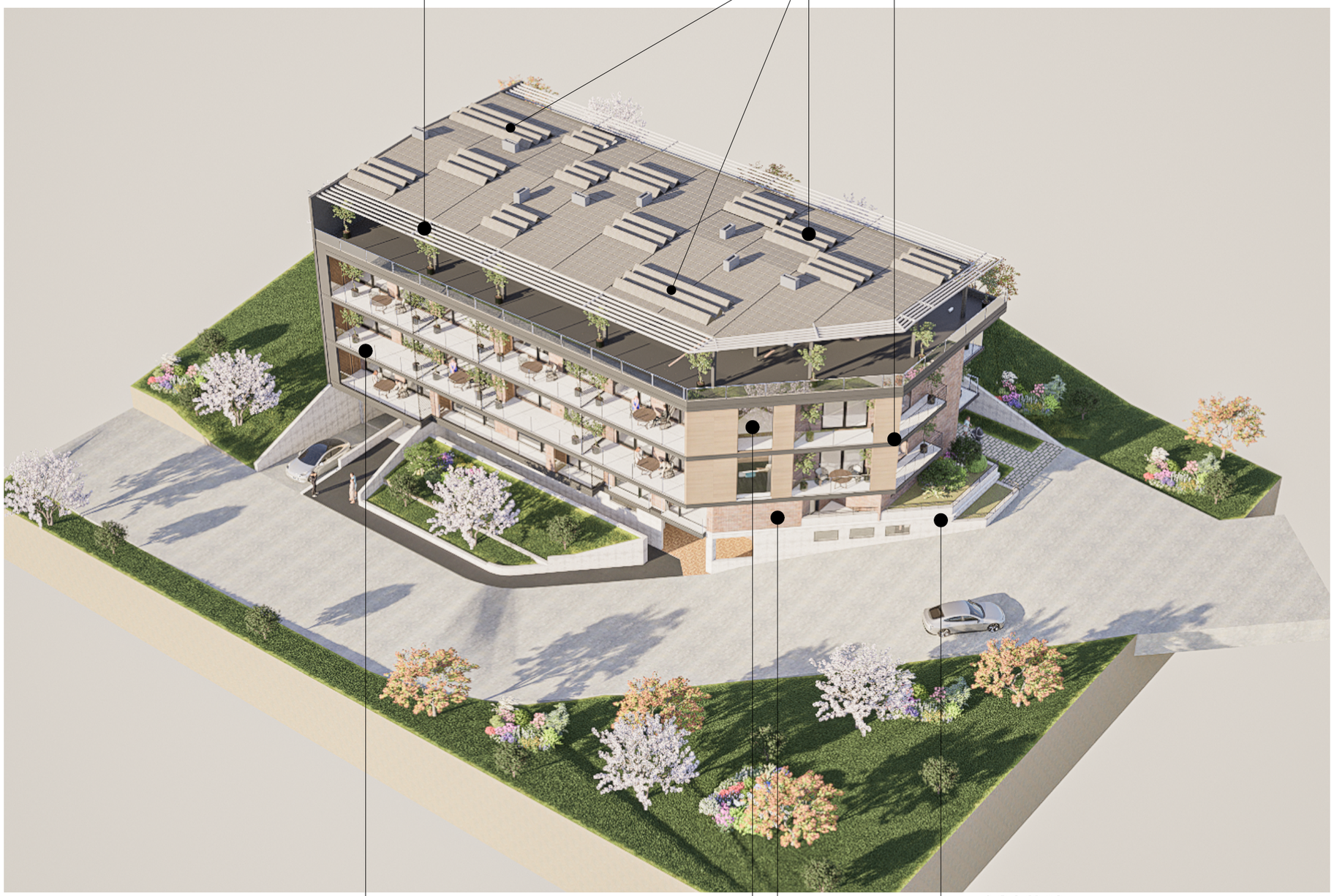

შენიშვნა: ფასადზე გამოყენებული მოსაპირკეთებელი მასალები არის ბუნებრივი და რალის კოდები არ დგინდება.

დირექტორი					
არ. ავტორი					
შესრულ.					
ფურც.	ფურც.	ფორმატი	მასშტაბი	თარიღი	
		A3		27.06.18	

პროექტის შეთანხმება მშენებლობის ნებართვისა

შპს არქიგრამ

ARCHIGRAM

ფ №

აქსონომეტრული ხადი 3

არქიტექტურული პროექტი

გეგმარებითი ნაწილი

მრავალბინიანი საცხოვრებელი სახლი



შენიშვნა: ფასადზე გამოყენებული მოსაპირკეთებელი მასალები არის ბუნებრივი და რალის კოდები არ დგინდება.

დირექტორი					
არ. ავტორი					
შემსრულ.					
ფურც.	ფურც.	ფორმატი	მასშტაბი	თარიღი	
		A3		27.05.25	

პროექტის შეთანხმება მშენებლობის ნებართვისა

შპს არქიგრამ

ARCHIGRAM

ფ №

აქსონომეტრული ხადი 1

არქიტექტურული პროექტი

გეგმარებითი ნაწილი

მრავალბინიანი საცხოვრებელი სახლი

შავი ალუმინისა და მინის მოაჯირი

მოძრავი გადახურვა სენდვიჩ პანელი რუხი

მილკვადრატის პერგოლა



შავი ალუმინის ვიტრაჟი

ბეტონი

კომპოზიტური პანელით მოპირკეთება ფერი მუქი ნაცრისფერი

შენიშვნა: ფასადზე გამოყენებული მოსაპირკეთებელი მასალები არის ბუნებრივი და რალის კოდები არ დგინდება.

დირექტორი				
არ. ავტორი				
შესრულა				
ფურც:	ფურც:	ფორმატი	მასშტაბი	თარიღი
		A3		27.06.18

სტადია

პროექტის შეთანხმება მშენებლობის ნებართვისა

შპს არქიგრამ

ARCHIGRAM

არქიტექტურული პროექტი

გეგმარებითი ნაწილი

მრავალბინიანი საცხოვრებელი სახლი

ფ №

ფოტომონტაჟი

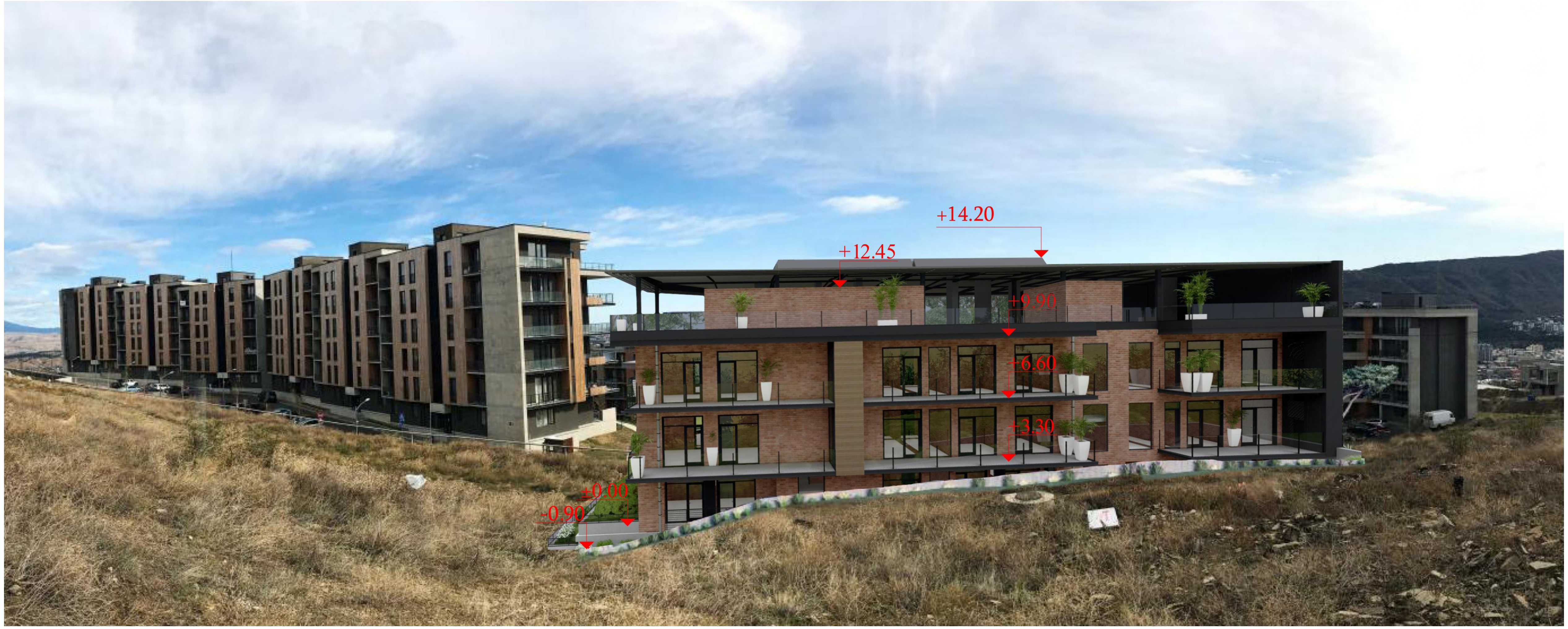

დირექტორი	პ. ნუცუბიძე			
პრ. ავტორი	გ. გურგენიძე			
შეასრულა				
ფურც.	ფურც.	ფორმატი	მასშტაბი	თარიღი
		A 3		27.06.18

სტადია

პროექტის შეთანხმება
მშენებლობის ნებართვა

შპს არქიგრამ

ARCHIGRAM