ამობეჭდილი ნახაზების ჩამონათვალი

ამობეჭდილი ნახაზების ჩამონათვალი		
ა-1 დამატებითი ინფორმაცია		
	ა-101	ამობეჭდილი ნახაზების ჩამონათვალი
ა-3 ფასადები და ჭრილები		
	ა-309	არსებული შენობის ჭრილები
	ა-310	საპროექტო ჭრილი 11
	ა-311	საპროექტო ჭრილი 21
	ა-312	საპროექტო ჭრილი 22
	ა-313	საპროექტო ჭრილი 23
	ა-314	საპროექტო ჭრილი 25

საპროექტო ორგანიზაცია

შ.პ.ს. "პროექტი"

საპროექტო ორგანიზაციის საკონტაქტო ინფორმაცია

ID 202338504

ქ. თბილისი, კრილოვის ქ. №5

ალერგოლოგიისა და იმუნოლოგიის ამბულატორიული ცენტრის რეკონსტრუქციის პროექტი

მისამართი :
თბილისი, ლუბლიანას ქუჩა. №78.
საკადასტრო კოდი № 01.13.01.008.068

ნახაზის დასახელება

ამობეჭდილი ნახაზების ჩამონათვალი

სტადია

არქიტექტურული პროექტი

საპროექტო ორგანიზაციის დირექტორი
ქეთევან კალანდაძე

პროექტის ავტორი
პაატა ქურდიანი

არქიტექტორი
ქეთევან ქურდიანი

არქიტექტორი
ერიკ კისელიოვი

მასშტაბი

ნახაზის ნომერი

ა-101

თარიღი

08/04/2025

ნახაზის ფორმატი

A3

არსებული შენობის ჭრილები

ნაკვეთის საზღვარი

12 ჭრილი 1:100

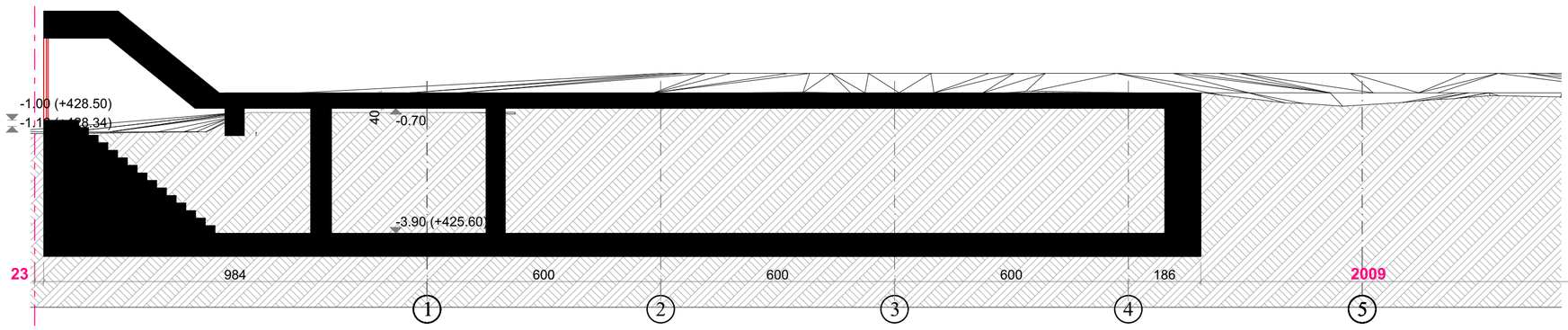

ნაკვეთის საზღვარი

ნაკვეთის საზღვარი

ნაკვეთის საზღვარი

22 ჭრილი 1:100

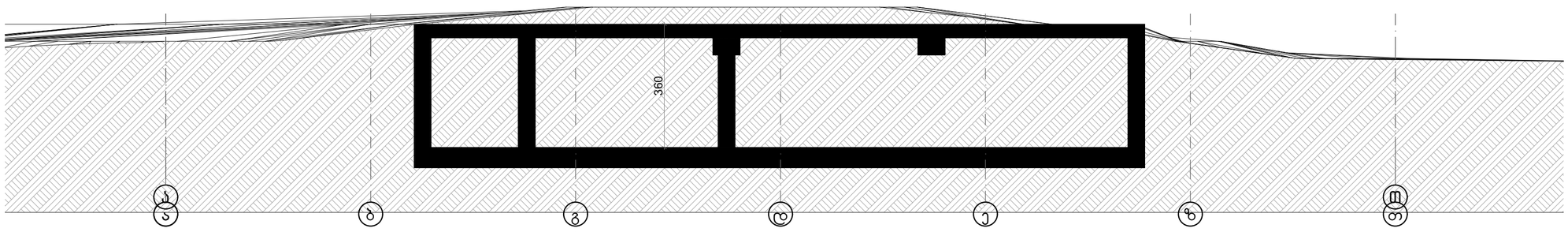

საპროექტო ორგანიზაცია	შ.პ.ს. "პროექტი"
საპროექტო ორგანიზაციის საკონტაქტო ინფორმაცია	ID 202338504 ქ. თბილისი, კრილოვის ქ. №5
	ალერგოლოგიისა და იმუნოლოგიის ამბულატორიული ცენტრის რეკონსტრუქციის პროექტი
მისამართი	თბილისი, ლუბლიანას ქუჩა №78 საკადასტრო კოდი № 01.13.01.008.068
ნახაზის დასახელება	არსებული შენობის ჭრილები
სტადია	არქიტექტურული პროექტი
საპროექტო ორგანიზაციის დირექტორი	ქეთევან კალანდაძე
პროექტის ავტორი	ააატა ჟურდიანი
არქიტექტორი	ქეთევან ჟურდიანი
არქიტექტორი	ერიკ ქისელიოვი
მასშტაბი	1:100
ნახაზის ნომერი	ა-309
თარიღი	08/04/2025
ნახაზის ფორმატი	A2

ნაკვეთის საზღვარი

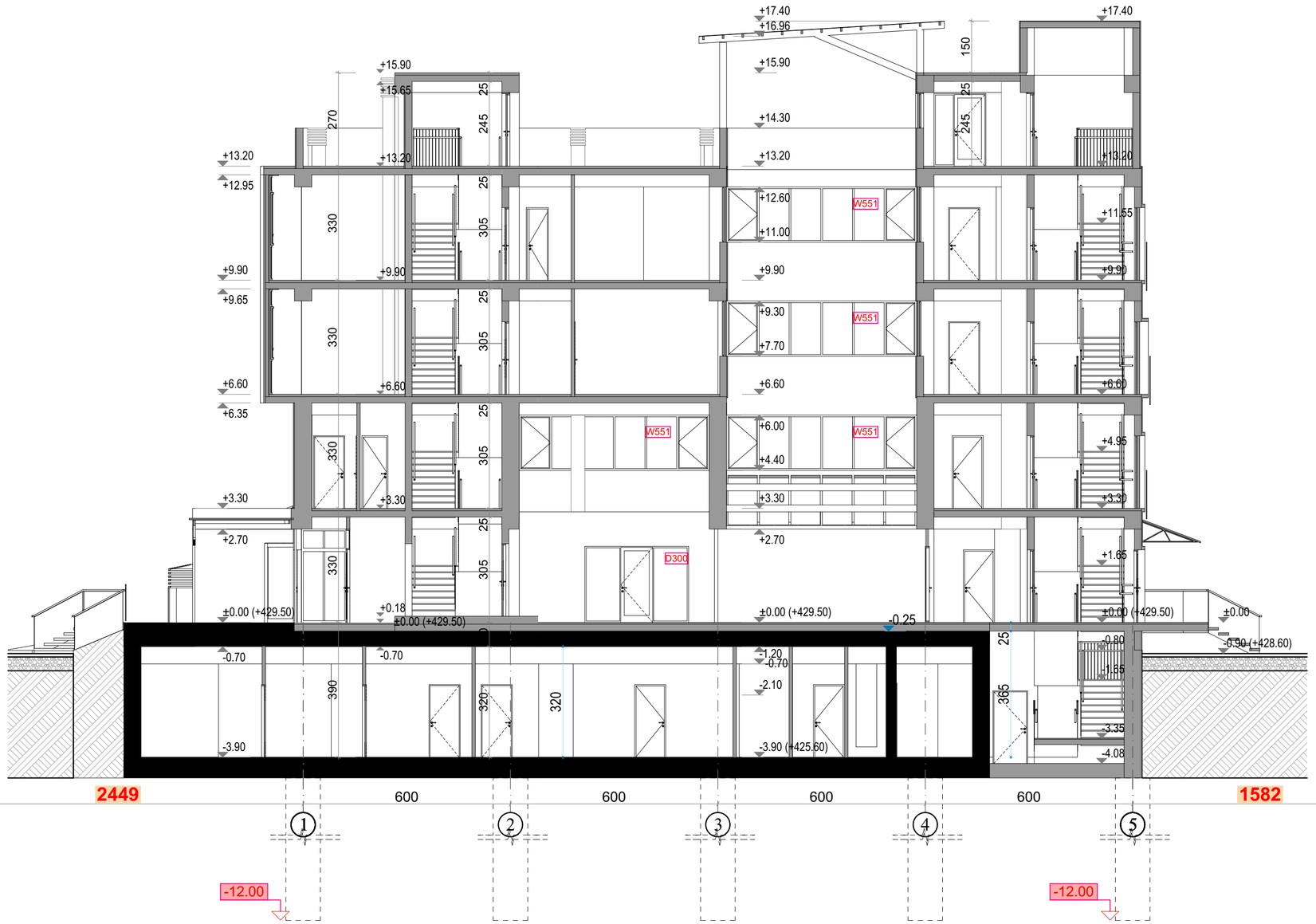

საპროექტო ორგანიზაცია	შ.პ.ს. "პროექტი"
საპროექტო ორგანიზაციის საკონტაქტო ინფორმაცია	ID 202338504 ქ. თბილისი, კრწანისის ქ. №5
ალერგოლოგიისა და იმუნოლოგიის ამბულატორიული ცენტრის რეკონსტრუქციის პროექტი	
მისამართი:	თბილისი, ლუბლიანას ქუჩა №78 საკადასტრო კოდი № 01.13.01.008.068
ნახაზის დასახელება	საპროექტო ჭრილი 11
სტადია	არქიტექტურული პროექტი
საპროექტო ორგანიზაციის დირექტორი	ქეთევან კალანდაძე
პროექტის ავტორი	ააატა ქურდიანი
არქიტექტორი	ქეთევან ქურდიანი
არქიტექტორი	ერიკ ქისელიოვი
მასშტაბი	1:100
ნახაზის ნომერი	ა-310
თარიღი	08/04/2025
ნახაზის ფორმატი	A2

საპროექტო ჭრილი 21

ნაკვეთის საზღვარი

ნაკვეთის საზღვარი

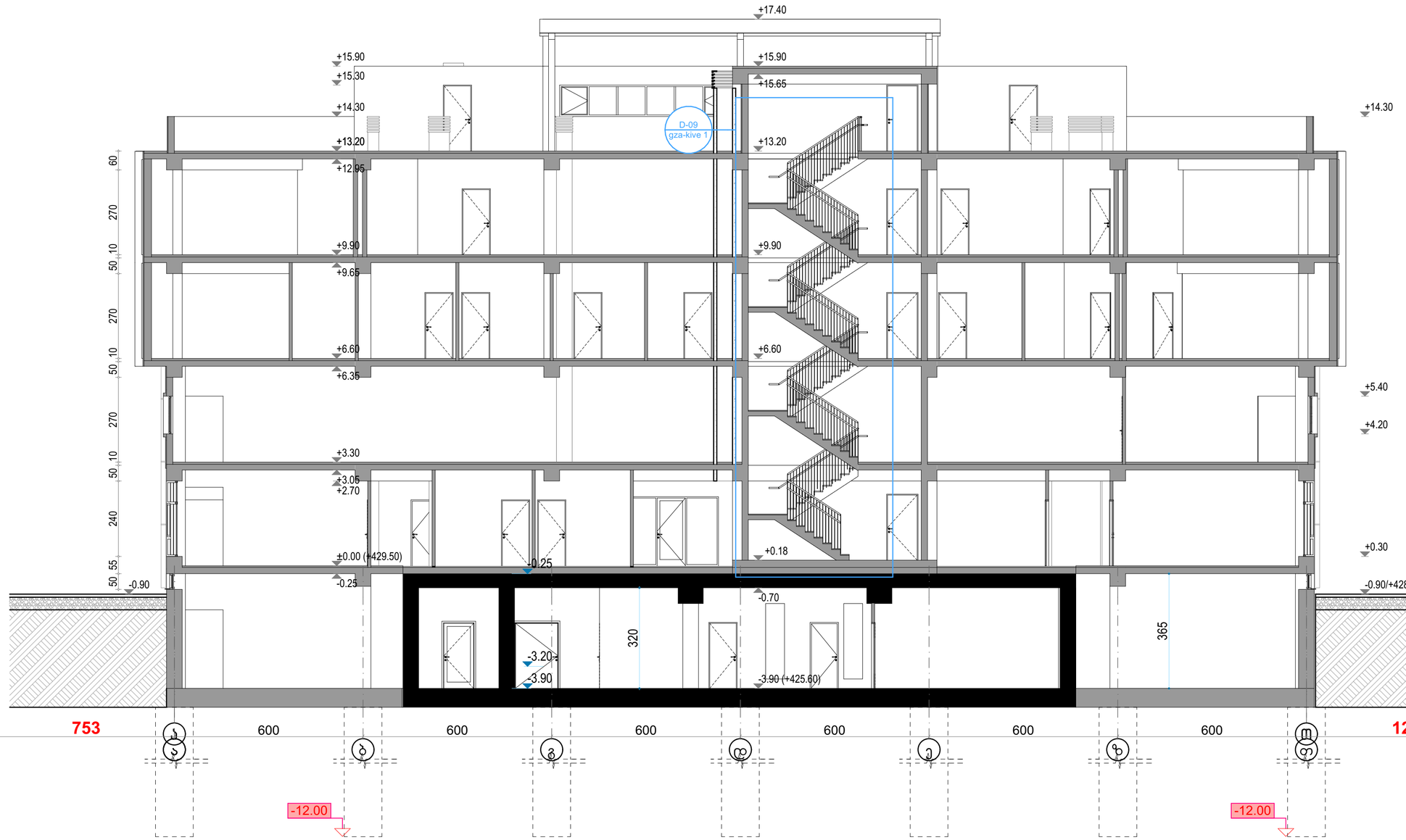

საპროექტო ორგანიზაცია	შ.პ.ს. "პროექტი"
საპროექტო ორგანიზაციის საკონტაქტო ინფორმაცია	ID 202338504 ქ. თბილისი, კრილოვის ქ. №5
ალერგოლოგიისა და იმუნოლოგიის ამბულატორიული ცენტრის რეკონსტრუქციის პროექტი	
მისამართი	თბილისი, ლუკიანეს ქუჩა №78 საკადასტრო კოდი № 01.13.01.038.068
ნახაზის დასახელება	საპროექტო ჭრილი 21
სტადია	არქიტექტურული პროექტი
საპროექტო ორგანიზაციის დირექტორი	ქეთევან ალანდაძე
პროექტის ავტორი	პაატა ჟურდიანი
არქიტექტორი	ქეთევან ჟურდიანი
არქიტექტორი	ერიკ ქისელიოვი
მასშტაბი	1:100
ნახაზის ნომერი	ა-311
თარიღი	08/04/2025
ნახაზის ფორმატი	A2

საპროექტო ჭრილი 22

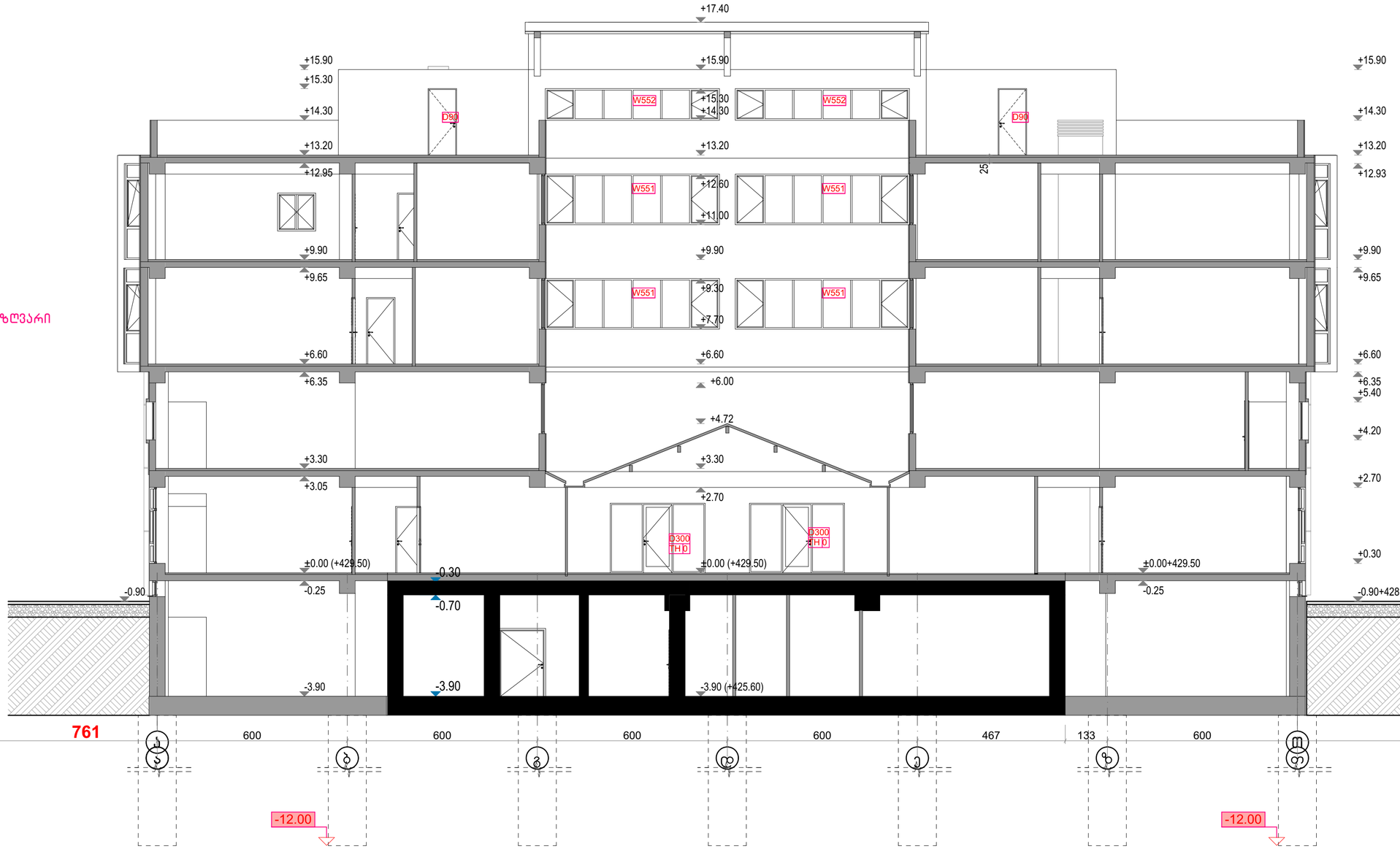

საპროექტო ორგანიზაცია	შ.პ.ს. "პროექტი"
საპროექტო ორგანიზაციის საკონტაქტო ინფორმაცია	ID 202338504 ქ. თბილისი, კრილოვის ქ. №5
	ალერგოლოგიისა და იმუნოლოგიის ამბულატორიული ცენტრის რეკონსტრუქციის პროექტი
მისამართი	თბილისი, ლუბლიანას ქუჩა №78 საკადასტრო კოდი № 01.13.01.008.068
ნახაზის დასახელება	საპროექტო ჭრილი 22
სტადია	არქიტექტურული პროექტი
საპროექტო ორგანიზაციის დირექტორი	ქეთევან ქალანდაძე
პროექტის ავტორი	ანატა ქურდიანი
არქიტექტორი	ქეთევან ქურდიანი
არქიტექტორი	ერიკ კისელიოვი
მასშტაბი	1:100
ნახაზის ნომერი	ა-312
თარიღი	08/04/2025
ნახაზის ფორმატი	A2

საპროექტო ჭრილი 23

ნაკვეთის საზღვარი

ნაკვეთის საზღვარი

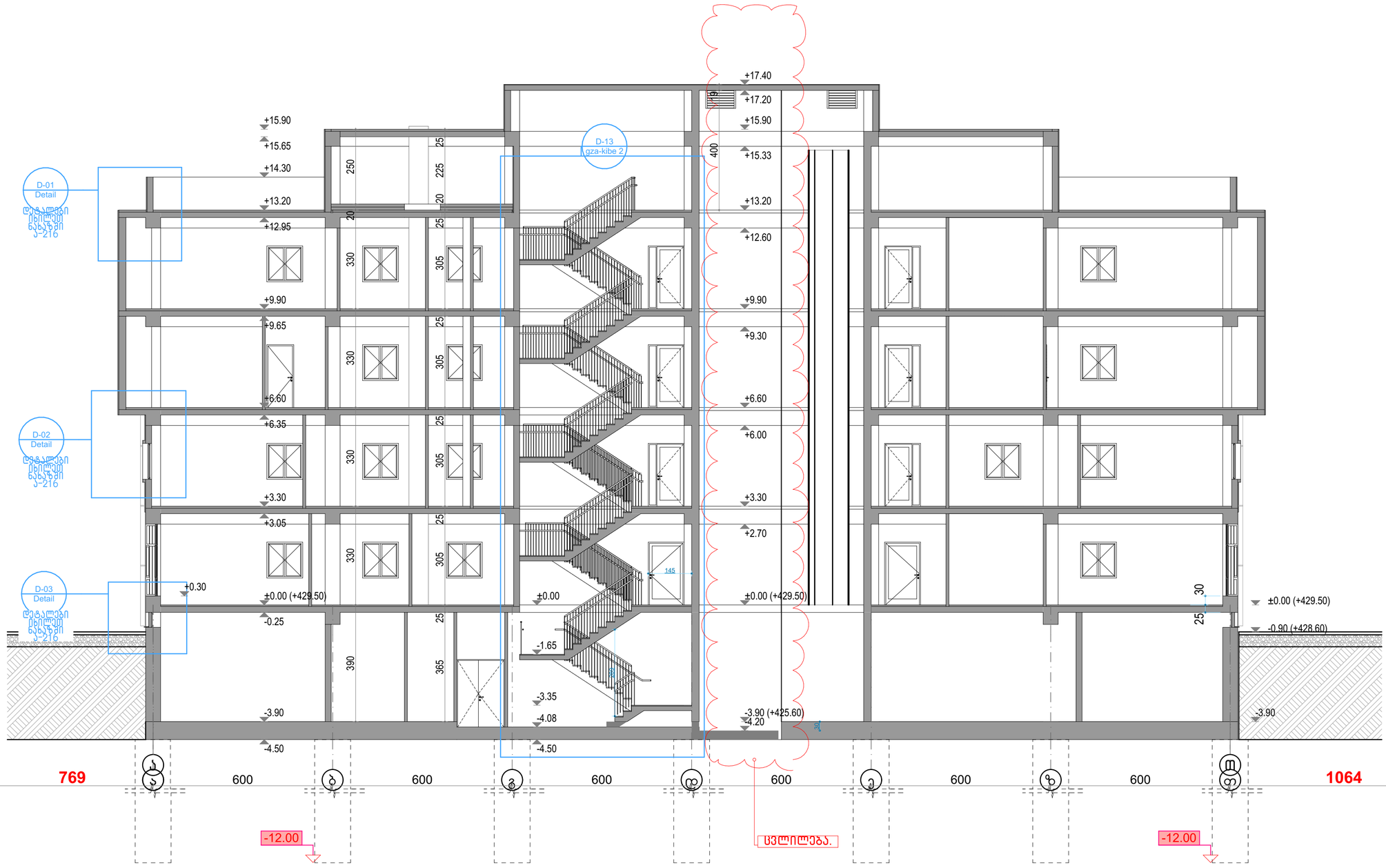

საპროექტო ორგანიზაცია	შ.პ.ს. "პროექტი"
საპროექტო ორგანიზაციის საკონტაქტო ინფორმაცია	ID 202338504 ქ. თბილისი, კრილოვის ქ. №5
	ალერგოლოგიისა და იმუნოლოგიის ამბულატორიული ცენტრის რეკონსტრუქციის პროექტი
მისამართი :	თბილისი, ლუბლიანას ქუჩა №78, საკადასტრო კოდი № 01.13.01.008.068
ნახაზის დასახელება	საპროექტო ჭრილი 23
სტადია	არქიტექტურული პროექტი
საპროექტო ორგანიზაციის ხელმძღვანელი	ქეთევან კალანდაძე
პროექტის ავტორი	ქეთევან კალანდაძე
არქიტექტორი	პაატა ქურდიანი
არქიტექტორი	ქეთევან ქურდიანი
არქიტექტორი	ერიკ კისელიოვი
მასშტაბი	1:100
ნახაზის ნომერი	ა-313
თარიღი	08/04/2025
ნახაზის ფორმატი	A2

საპროექტო ჭრილი 25

ნაკვეთის საზღვარი

ნაკვეთის საზღვარი

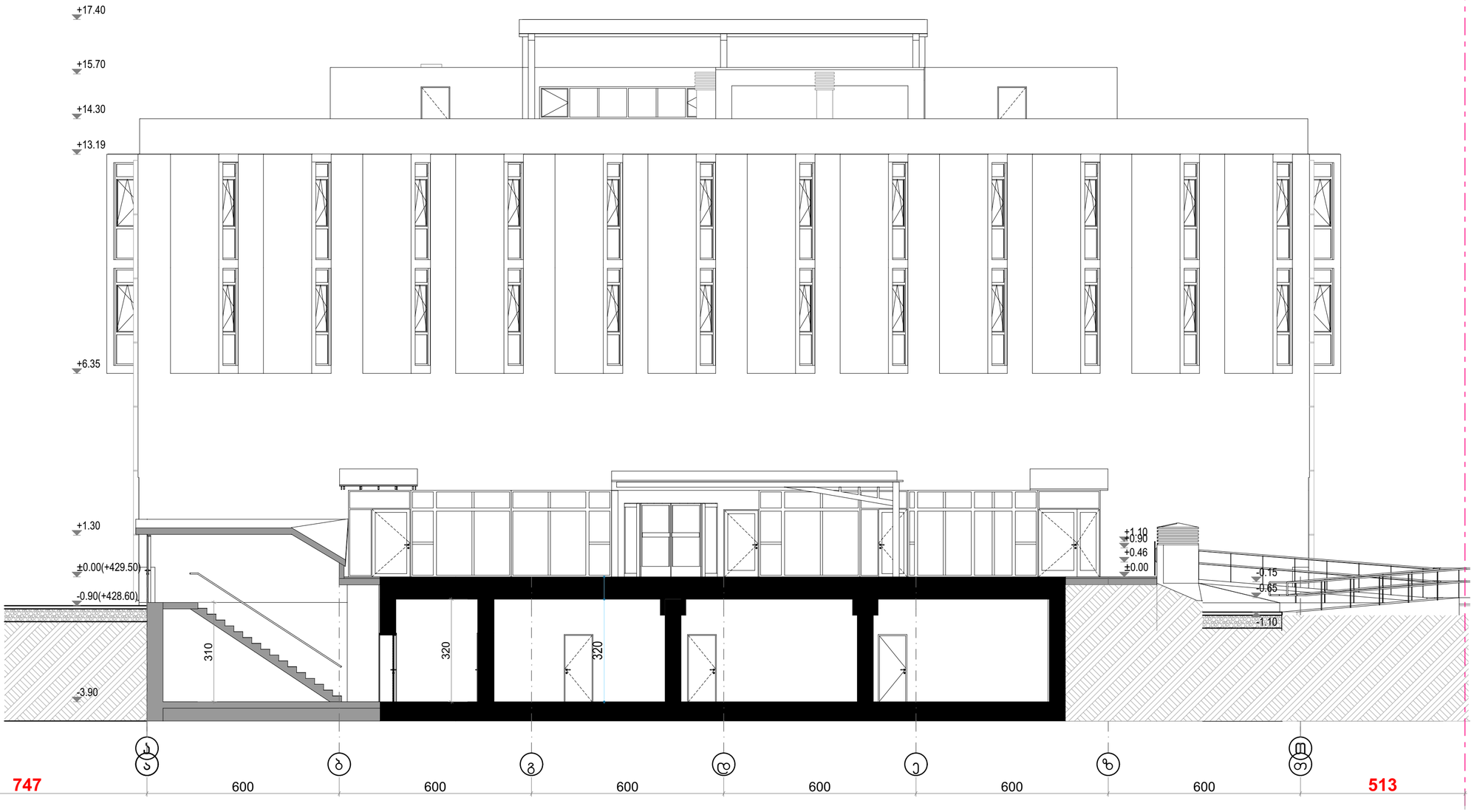

საპროექტო ორგანიზაცია	შ.პ.ს. "პროექტი"
საპროექტო ორგანიზაციის საკონტაქტო ინფორმაცია	ID 202338504 ქ. თბილისი, კრილოვის ქ. №5
ალერგოლოგიისა და იმუნოლოგიის ამბულატორიული ცენტრის რეკონსტრუქციის პროექტი	
მისამართი	თბილისი, ლუბლიანას ქუჩა №78 საკადასტრო კოდი № 01.13.01.008.068
ნახაზის დასახელება	საპროექტო ჭრილი 25
სტადია	არქიტექტურული პროექტი
საპროექტო ორგანიზაციის დირექტორი	ქეთევან კალანდაძე
პროექტის ავტორი	პაატა ქურდიანი
არქიტექტორი	ქეთევან ქურდიანი
არქიტექტორი	ერიკ კისელიოვი
მასშტაბი	1:100
ნახაზის ნომერი	ა-314
თარიღი	08/04/2025
ნახაზის ფორმატი	A2