# ფასადები

## ფასადი 1-3 ღერძებში

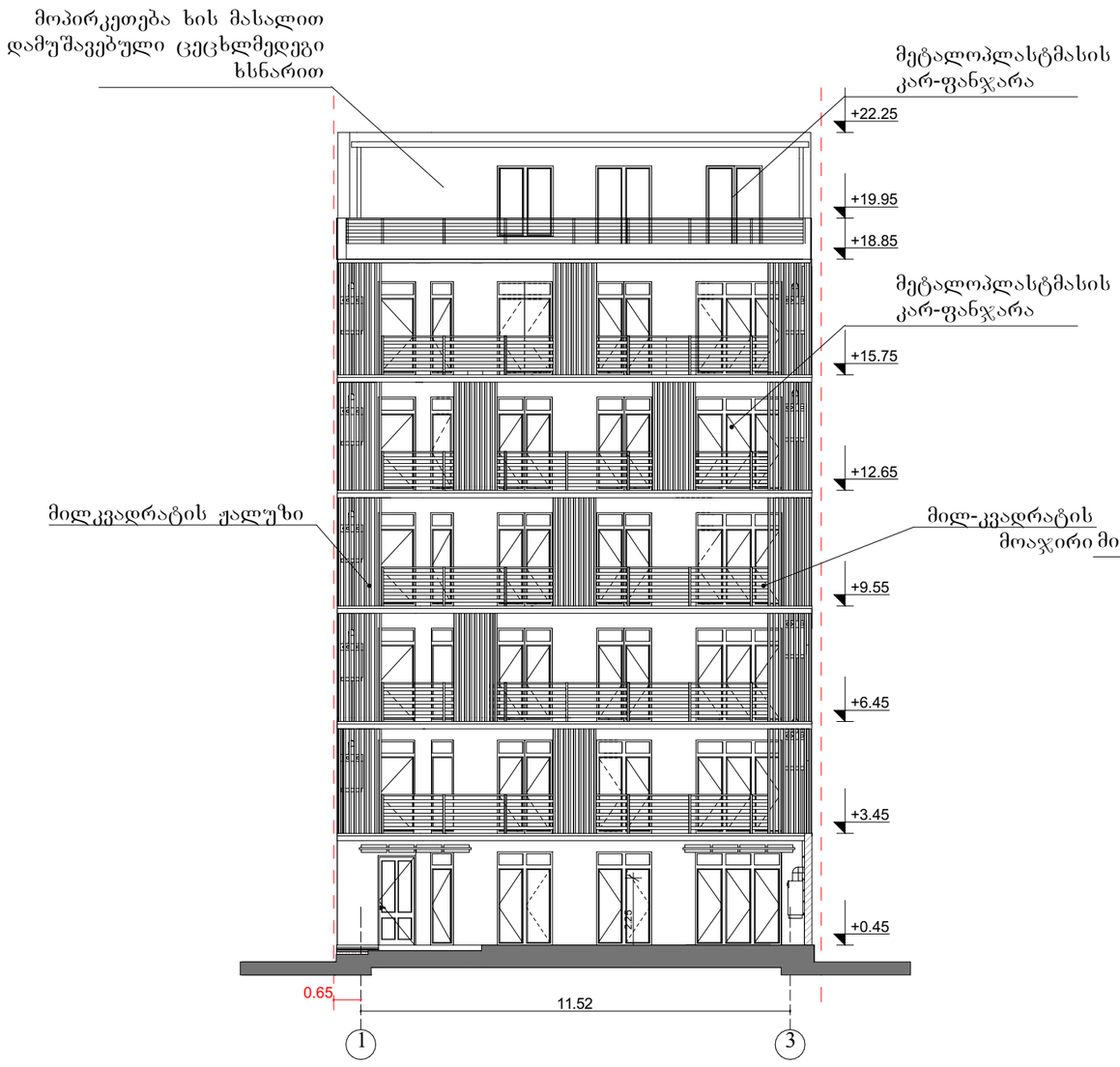


## ფასადი 3-1[I] ღერძებში

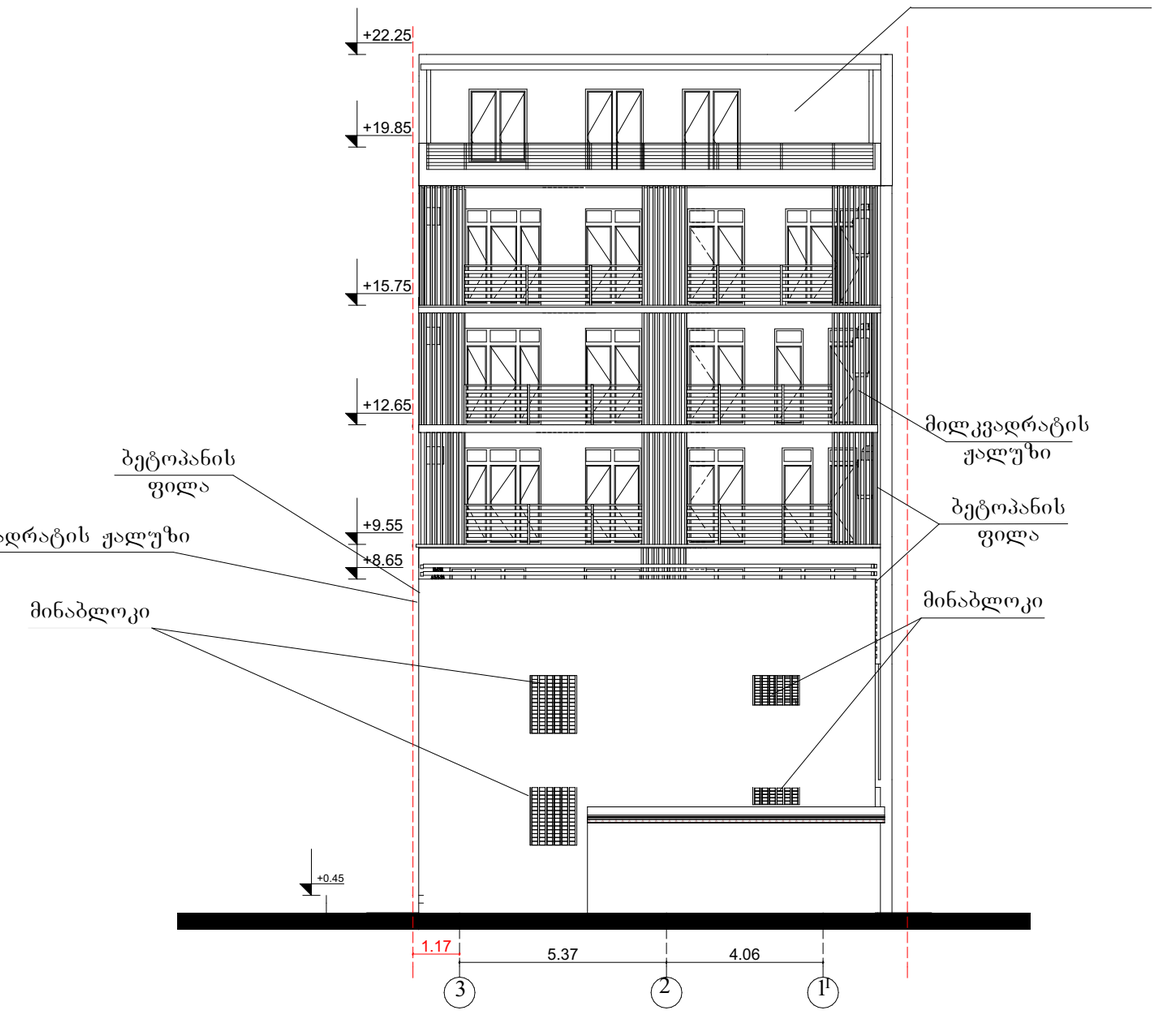


| | | | | | |
|---|---|---|---|---|---|
| | შ.პ.ს "კაზა-პროექტი" | თანამდებობა | ხელმოწერა | გვარი | ფურცელი |
| | მრავალბინიანი საცხოვრებელი სახლი | დირექტორი | | გ.გოგრიჭიანი | № |
| | | პრ.მთ.არქ. | | გ.გოგრიჭიანი | ფურცელი |
| ქ. თბილისი, ქუჩა ი. ჭავახიშვილი №58ა | დაკვეთა № | დაამუშავა: | | მ.სომხიშვილი | |
| | სტადია | | | | |
| ფასადი | გ.პ | თბილისი 2020 | | | მაშტაბი |
| | | | | | 1:150 |

# ფასადი ა-ზ ღერძებში

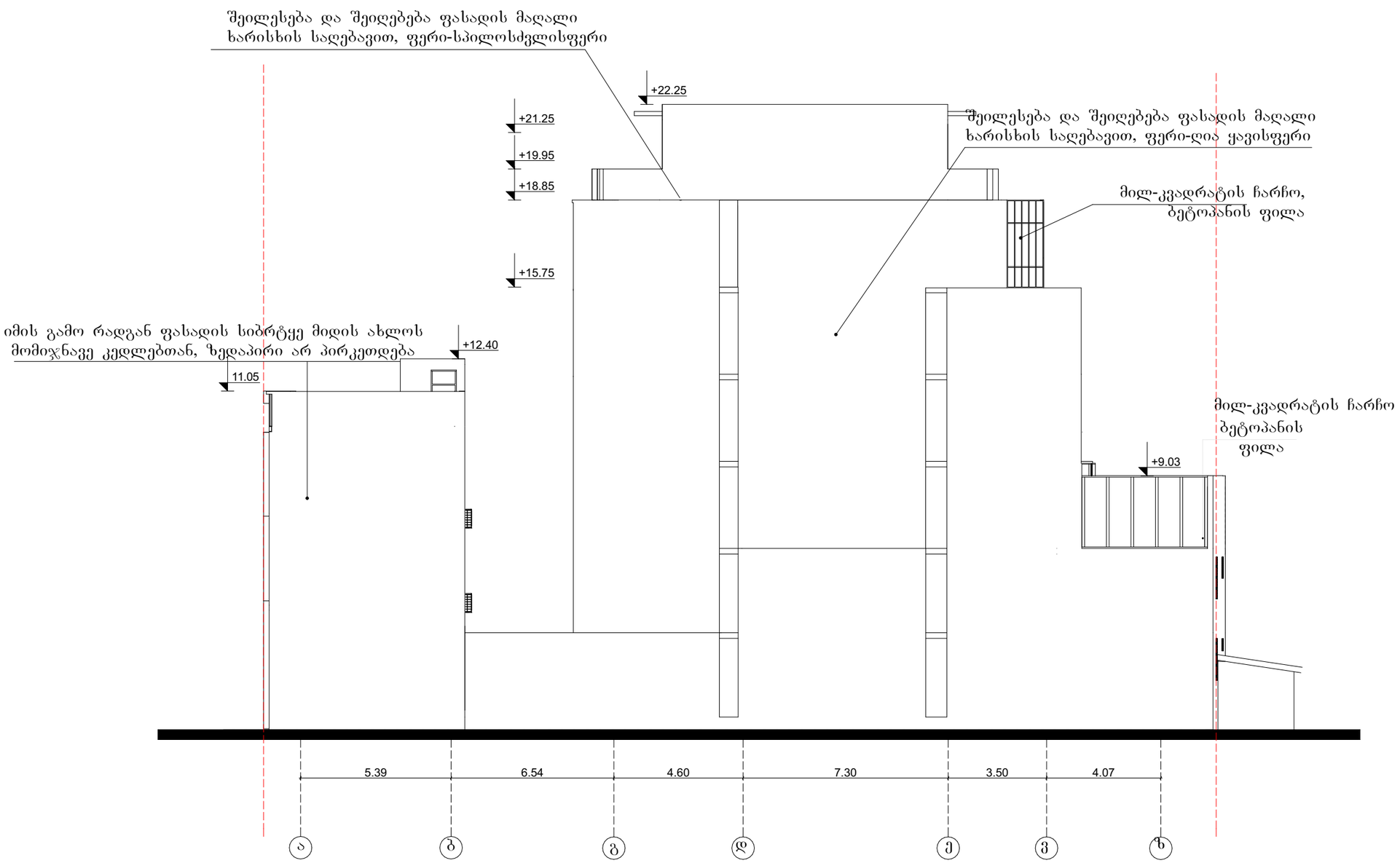


| | | | | |
|---|---|---|---|---|
| შ.პ.ს "კაზა-პროექტი" | | თანამდებობა | ხელმოწერა | გვარი | ფურცელი |
| მრავალბინიანი საცხოვრებელი სახლი | | დირექტორი | | გ.გოგრიჭიანი | № |
| | | პრ.მთ.არქ. | | გ.გოგრიჭიანი | ფურცელი |
| ქ. თბილისი, ქუჩა ი. ჭავახიშვილი №58ა | დაკვეთა № | დაამუშავა: | | მ.სომხიშვილი | |
| | სტადია | | | | |
| ფასადი | ტ.პ | თბილისი 2020 | | | მაშტაბი 1:150 |

# ფასადი ზ-ა ღერძებში

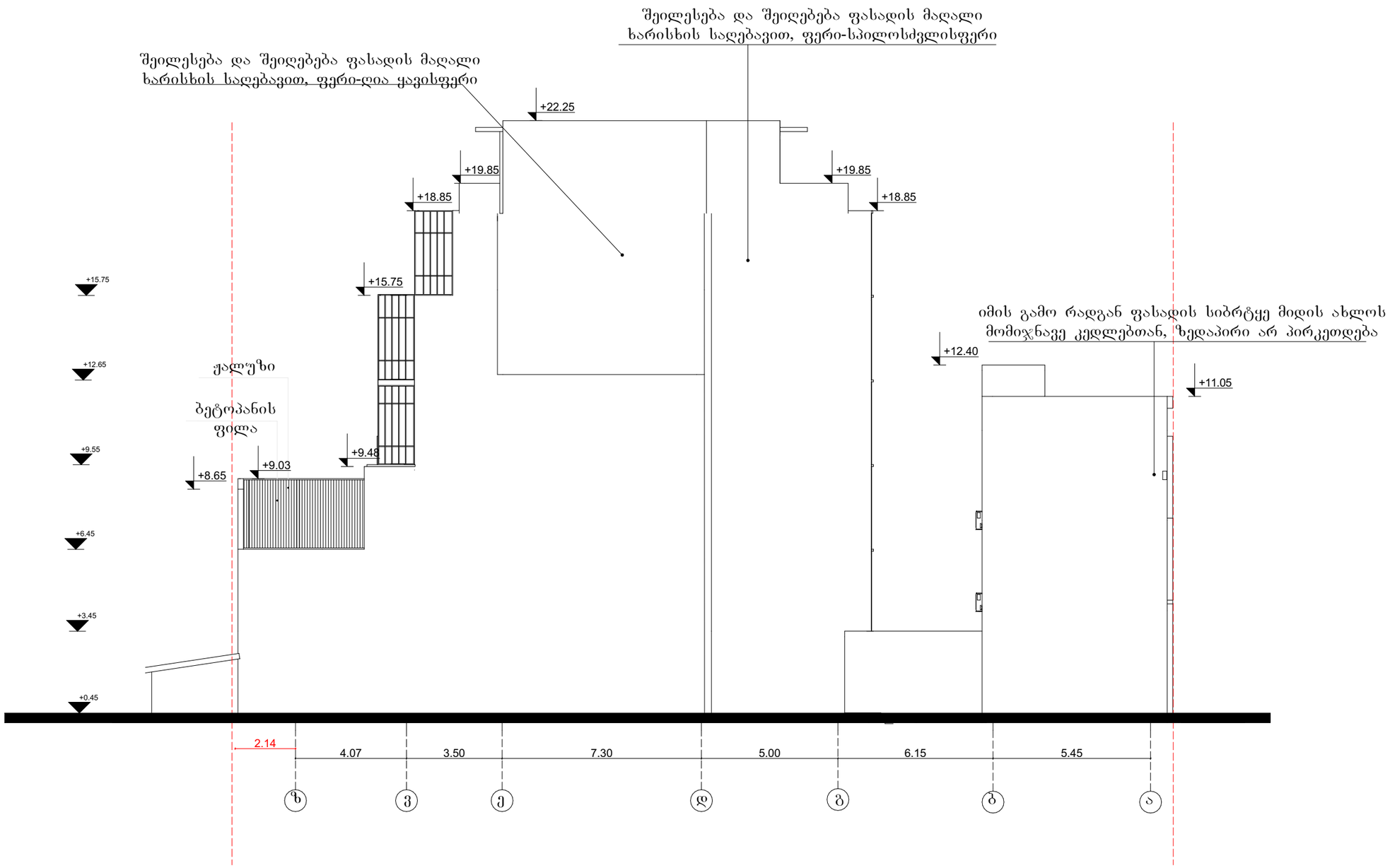





| | | | | | |
|---|---|---|---|---|---|
| შ.პ.ს "კაზა-პროექტი" | | თანამდებობა | ხელმოწერა | გვარი | ფურცელი |
| მრავალბინიანი საცხოვრებელი სახლი | | დირექტორი | | გ.გოგრიჭიანი | № |
| | | პრ.მთ.არქ. | | გ.გოგრიჭიანი | ფურცელი |
| ქ. თბილისი, ქუჩა ი. ჭავახიშვილი №58ა | დაკვეთა № | დაამუშავა: | | მ.სომხიშვილი | |
| | სტადია | | | | |
| ფასადი | ტპ | თბილისი 2020 | | | მაშტაბი 1:150 |

# ფასადი 1-3 ღერძებში

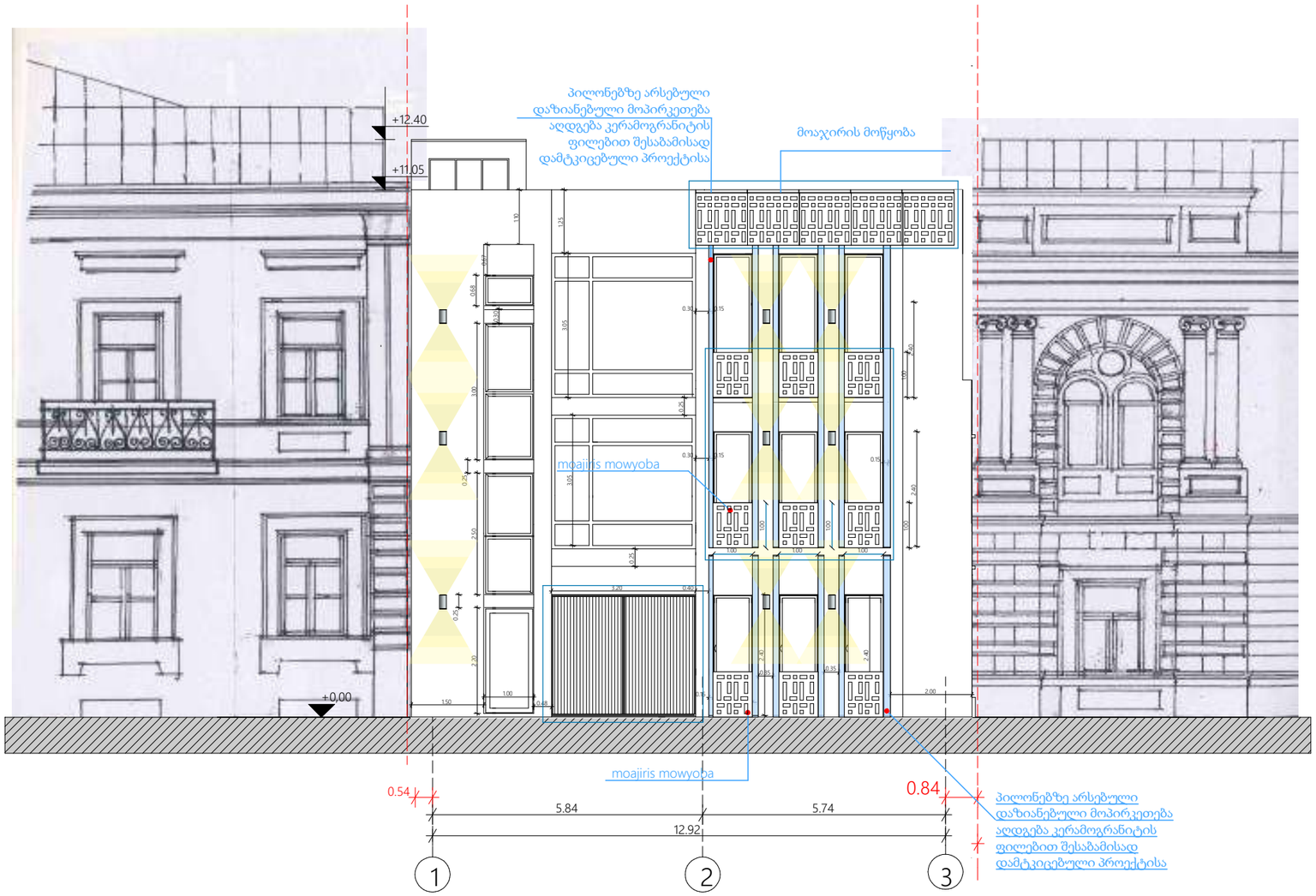


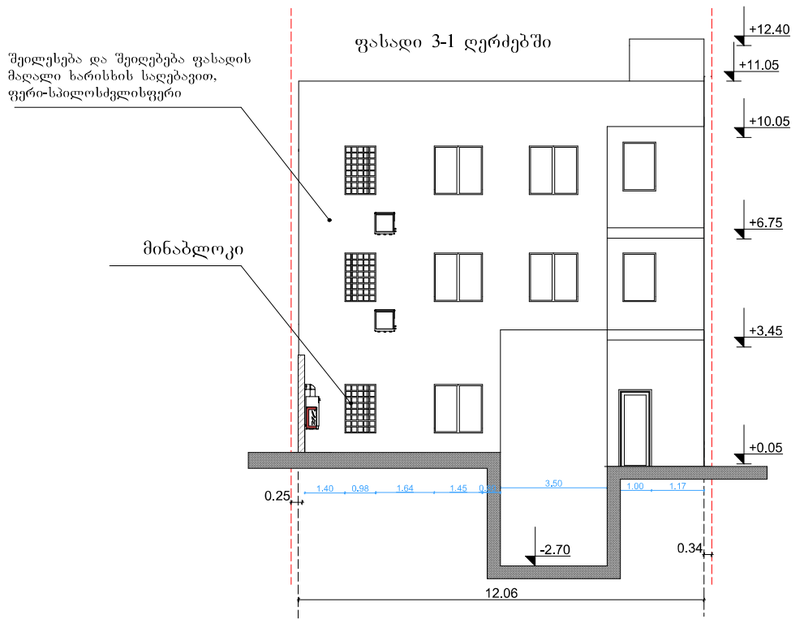


| | | | | | |
|---|---|---|---|---|---|
| შ.პ.ს "კაზა-პროექტი" | | თანამდებობა | ხელმოწერა | გვარი | ფურცელი |
| მრავალბინიანი საცხოვრებელი სახლი | | დირექტორი | | გ.გოგორიჭიანი | № |
| | | პრ.მთ.არქ. | | გ.გოგორიჭიანი | ფურცელი |
| ქ. თბილისი, ქუჩა ი. ჭავახიშვილი №58ა | დაკვეთა № | დაამუშავა: | | მ.სომხიშვილი | |
| | სტადია | | | | |
| ფასადი | ტ.პ | თბილისი 2020 | | | მაშტაბი 1:150 |

# fasadi 1-3 RerZebSi

