# ი/მ "გიორგი ტივაძე"

ს/კ 01021002814, tkeproeqti@gmail.com, მობ: 571 900030


## მწვანე ნარგავების ხარისხობრივი შეფასების საექსპერტო დასკვნა

| | | |
|---|---|---|
| **ქ.თბილისი** | **დაწყების თარიღი** | **29.03.25 წ.** |
| | **დამთავრების თარიღი:** | **10.04.25 წ.** |

წქრმოგიდგენთ კორექტირებულ დასკვნას

კერძოდ:

საკ/კოდი:01.72.14.202.015-ის ნაკვეთში არის 566 ძირი მწვანე ნარგაობა

**მისამართი:**

ქალქი თბილისი, დავით აღმაშენებლის ხეივანი, N 224ბ

**ფართობი:**

8194.0 კვ.მ

**დამკვეთი:**
შპს „რიმო გრუპ" , ID ნომერი:405295354

**საექსპერტო ობიექტის ზოგადი მდგომარეობის აღწერა-შეფასება/კვლევის მეთოდი:**
საკვლევი ობიექტის რელიეფი ვაკეა. აღწერა -შეფასება მოხდა ვიზუალური დათვალიერებით. საექსპერტო დასკვნას თან ახლავს არსებული სიტუაციური ფოტოსურათები.(სიდი დისკი)

| № ახალ | № ძველი | სახეობა | სასიცოცხლო ფორმა | D (ფს.ყ. 10სმ-ზე) | მცენარის ზოგადი მდგომარეობა | შენიშვნა |
|---|---|---|---|---|---|---|
| 1 | 467 | გლედიჩია (Gleditsia triacanthos) | ხე | 2.5 | ჯანსაღი | შესაძლებელია გადარგვა/გახარება |
| 2 | 494 | გლედიჩია (Gleditsia triacanthos) | ხე | 18 | ჯანსაღი | შესაძლებელია გადარგვა/გახარება |
| 3 | 495 | გლედიჩია (Gleditsia triacanthos) | ხე | 12 | ჯანსაღი | შესაძლებელია გადარგვა/გახარება |
| 4 | 496 | გლედიჩია (Gleditsia triacanthos) | ხე | 9.5 | ჯანსაღი | შესაძლებელია გადარგვა/გახარება |
| 5 | 499 | გლედიჩია (Gleditsia triacanthos) | ხე | 7 | ჯანსაღი | შესაძლებელია გადარგვა/გახარება |
| 6 | 500 | გლედიჩია (Gleditsia triacanthos) | ხე | 8 | ჯანსაღი | შესაძლებელია გადარგვა/გახარება/ორკაპი |
| 7 | 501 | გლედიჩია (Gleditsia triacanthos) | ხე | 9 | ჯანსაღი | შესაძლებელია გადარგვა/გახარება |
| 8 | 503 | გლედიჩია (Gleditsia triacanthos) | ხე | 9.5 | ჯანსაღი | მრავლობითი ამონაყარით |
| 9 | 504 | გლედიჩია (Gleditsia triacanthos) | ხე | 8 | ჯანსაღი | მრავლობითი ამონაყარით |
| 10 | 505 | თელა (Ulmus foliacea) | ხე | 4 | ჯანსაღი | შესაძლებელია გადარგვა/გახარება |
| 11 | 506 | გლედიჩია (Gleditsia triacanthos) | ხე | 8 | ჯანსაღი | მრავლობითი ამონაყარით |
| 12 | 507 | თელა (Ulmus foliacea) | ხე | 10 | ჯანსაღი | შესაძლებელია გადარგვა/გახარება |
| 13 | 508 | თელა (Ulmus foliacea) | ხე | 29 | ჯანსაღი | გადარგვა სპეც.მეთოდით |
| 14 | 509 | კაკალი (Juglans regia) | ხე | 24 | ზეხმელი | გადაჭრილ კუნძზე ამონაყარი |
| 15 | 511 | გლედიჩია (Gleditsia triacanthos) | ხე | 10 | ჯანსაღი | მრავლობითი ამონაყარი |
| 16 | 512 | გლედიჩია (Gleditsia triacanthos) | ხე | 14 | ჯანსაღი | შესაძლებელია გადარგვა/გახარება |
| 17 | 513 | თელა (Ulmus foliacea) | ხე | 4 | ჯანსაღი | შესაძლებელია გადარგვა/გახარება |
| 18 | 514 | გლედიჩია (Gleditsia triacanthos) | ხე | 9 | ჯანსაღი | ამონაყარი |
| 19 | 515 | თელა (Ulmus foliacea) | ხე | 10 | ჯანსაღი | შესაძლებელია გადარგვა/გახარება |
| 20 | 516 | თელა (Ulmus foliacea) | ხე | 23 | ჯანსაღი | შესაძლებელია გადარგვა/გახარება |
| 21 | 517 | თელა (Ulmus foliacea) | ხე | 8 | ჯანსაღი | შესაძლებელია გადარგვა/გახარება |
| 22 | 518 | თელა (Ulmus foliacea) | ხე | 10 | ჯანსაღი | შესაძლებელია გადარგვა/გახარება |
| 23 | 519 | თელა (Ulmus foliacea) | ხე | 6 | ჯანსაღი | შესაძლებელია გადარგვა/გახარება |
| 24 | 520 | გლედიჩია (Gleditsia triacanthos) | ხე | 8 | ჯანსაღი | შესაძლებელია გადარგვა/გახარება |

| | | | | | | |
|---|---|---|---|---|---|---|
| 25 | 521 | გლედიჩია (Gleditsia triacanthos) | ხე | 9 | ჯანსაღი | შესაძლებელია გადარგვა/გახარება |
| 26 | 526 | გლედიჩია (Gleditsia triacanthos) | ხე | 11 | ჯანსაღი | მრავლობითი ამონაყარით |
| 27 | 527 | გლედიჩია (Gleditsia triacanthos) | ხე | 11 | ჯანსაღი | შესაძლებელია გადარგვა/გახარება |
| 28 | 528 | გლედიჩია (Gleditsia triacanthos) | ხე | 14 | ჯანსაღი | მრავლობითი ამონაყარით |
| 29 | 529 | გლედიჩია (Gleditsia triacanthos) | ხე | 11 | ჯანსაღი | მრავლობითი ამონაყარით |
| 30 | 530 | გლედიჩია (Gleditsia triacanthos) | ხე | 3 | ჯანსაღი | შესაძლებელია გადარგვა/გახარება |
| 31 | 531 | გლედიჩია (Gleditsia triacanthos) | ხე | 5 | ჯანსაღი | შესაძლებელია გადარგვა/გახარება |
| 32 | 533 | ძეძვი (Paliurus spina-christi) | ბუჩქი | 2 | ჯანსაღი | შესაძლებელია გადარგვა/გახარება |
| 33 | 534 | გლედიჩია (Gleditsia triacanthos) | ხე | 4 | ჯანსაღი | შესაძლებელია გადარგვა/გახარება |
| 34 | 535 | გლედიჩია (Gleditsia triacanthos) | ხე | 28 | ჯანსაღი | კუნძზე მრავლობითი ამონაყარით |
| 35 | 536 | თელა (Ulmus foliacea) | ხე | 5 | ჯანსაღი | შესაძლებელია გადარგვა/გახარება |
| 36 | 537 | ხემყრალი (Ailanthus altissima) | ხე | 4 | ჯანსაღი | შესაძლებელია გადარგვა/გახარება |
| 37 | 538 | გლედიჩია (Gleditsia triacanthos) | ხე | 5 | ჯანსაღი | მრავლობითი ამონაყარით |
| 38 | 539 | თელა (Ulmus foliacea) | ხე | 4 | ჯანსაღი | შესაძლებელია გადარგვა/გახარება |
| 39 | 540 | ხემყრალი (Ailanthus altissima) | ხე | 4 | ჯანსაღი | მრავლობითი ამონაყარით |
| 40 | 541 | ხემყრალი (Ailanthus altissima) | ხე | 6 | ჯანსაღი | შესაძლებელია გადარგვა/გახარება |
| 41 | 542 | ხემყრალი (Ailanthus altissima) | ხე | 3 | ჯანსაღი | შესაძლებელია გადარგვა/გახარება |
| 42 | 543 | ხემყრალი (Ailanthus altissima) | ხე | 4 | ჯანსაღი | შესაძლებელია გადარგვა/გახარება |
| 43 | 544 | ხემყრალი (Ailanthus altissima) | ხე | 8 | ჯანსაღი | შესაძლებელია გადარგვა/გახარება |
| 44 | 545 | ხემყრალი (Ailanthus altissima) | ხე | 4 | ჯანსაღი | შესაძლებელია გადარგვა/გახარება |
| 45 | 546 | ხემყრალი (Ailanthus altissima) | ხე | 3 | ჯანსაღი | შესაძლებელია გადარგვა/გახარება |
| 46 | 547 | ხემყრალი (Ailanthus altissima) | ხე | 3 | ჯანსაღი | შესაძლებელია გადარგვა/გახარება |
| 47 | 548 | გლედიჩია (Gleditsia triacanthos) | ხე | 5 | ჯანსაღი | მრავლობითი ამონაყარით |

| | | | | | | |
|---|---|---|---|---|---|---|
| 48 | 549 | გლედიჩია (Gleditsia triacanthos) | ხე | 13 | ჯანსაღი | ორკაპი შესაძლებელია გადარგვა/გახარება |
| 49 | 550 | გლედიჩია (Gleditsia triacanthos) | ხე | 16 | ჯანსაღი | მრავლობითი ამონაყარით |
| 50 | 551 | გლედიჩია (Gleditsia triacanthos) | ხე | 10 | ჯანსაღი | შესაძლებელია გადარგვა/გახარება |
| 51 | 621 | გლედიჩია (Gleditsia triacanthos) | ხე | 8 | ჯანსაღი | მრავლობითი ამონაყარით |
| 52 | 622 | გლედიჩია (Gleditsia triacanthos) | ხე | 9 | ჯანსაღი | შესაძლებელია გადარგვა/გახარება |
| 53 | 623 | გლედიჩია (Gleditsia triacanthos) | ხე | 7 | ჯანსაღი | მრავლობითი ამონაყარით |
| 54 | 624 | გლედიჩია (Gleditsia triacanthos) | ხე | 8 | ჯანსაღი | მრავლობითი ამონაყარით |
| 55 | 625 | გლედიჩია (Gleditsia triacanthos) | ხე | 10 | ჯანსაღი | მრავლობითი ამონაყარით |
| 56 | 626 | ალუბალი (Prunus cerasus) | ხე | 2 | ხმობადი | ხილკენკროვანი/მრავლობითი ამონაყარით |
| 57 | 627 | ქლიავი (Prunus domestica) | ხე | 3 | ხმობადი | ხილკენკროვანი/მრავლობითი ამონაყარით |
| 58 | 628 | გლედიჩია (Gleditsia triacanthos) | ხე | 7 | ჯანსაღი | შესაძლებელია გადარგვა/გახარება |
| 59 | 629 | გლედიჩია (Gleditsia triacanthos) | ხე | 7 | ჯანსაღი | შესაძლებელია გადარგვა/გახარება |
| 60 | 630 | გლედიჩია (Gleditsia triacanthos) | ხე | 7 | ჯანსაღი | მრავლობითი ამონაყარი |
| 61 | 631 | თუთა (Morus) | ხე | 4 | ჯანსაღი | მრავლობითი ამონაყარი |
| 62 | 632 | გლედიჩია (Gleditsia triacanthos) | ხე | 10 | ჯანსაღი | შესაძლებელია გადარგვა/გახარება |
| 63 | 634 | გლედიჩია (Gleditsia triacanthos) | ხე | 7 | ჯანსაღი | ამოსულია საძირკვლის ორმოში |
| 64 | 635 | გლედიჩია (Gleditsia triacanthos) | ხე | 8 | ჯანსაღი | მრავლობითი ამონაყარით |
| 65 | 636 | გლედიჩია (Gleditsia triacanthos) | ხე | 9 | ჯანსაღი | მრავლობითი ამონაყარით |
| 66 | 637 | გლედიჩია (Gleditsia triacanthos) | ხე | 7 | ჯანსაღი | შესაძლებელია გადარგვა/გახარება |
| 67 | 638 | გლედიჩია (Gleditsia triacanthos) | ხე | 11 | ჯანსაღი | მრავლობითი ამონაყარით |
| 68 | 640 | ნეკერჩხალი (Acer negundo) | ხე | 4 | ჯანსაღი | შესაძლებელია გადარგვა/გახარება |
| 69 | 641 | ნეკერჩხალი (Acer negundo) | ხე | 7.5 | ჯანსაღი | შესაძლებელია გადარგვა/გახარება |
| 70 | 642 | კაკალი (Juglans regia) | ხე | 4 | ჯანსაღი | შესაძლებელია გადარგვა/გახარება |

| | | | | | | |
|---|---|---|---|---|---|---|
| 71 | 643 | გლედიჩია (Gleditsia triacanthos) | ხე | 5 | ჯანსაღი | მრავლობითი ამონაყარით |
| 72 | 644 | თუთა (Morus) | ხე | 4 | ჯანსაღი | კუნძზე მრავლობითი ამონაყარი |
| 73 | 645 | გლედიჩია (Gleditsia triacanthos) | ხე | 5 | ჯანსაღი | მრავლობითი ამონაყარით |
| 74 | 646 | გლედიჩია (Gleditsia triacanthos) | ხე | 5 | ჯანსაღი | მრავლობითი ამონაყარით |
| 75 | 647 | გლედიჩია (Gleditsia triacanthos) | ხე | 6 | ჯანსაღი | შესაძლებელია გადარგვა/გახარება |
| 76 | 648 | გლედიჩია (Gleditsia triacanthos) | ხე | 6.5 | ჯანსაღი | შესაძლებელია გადარგვა/გახარება |
| 77 | 649 | გლედიჩია (Gleditsia triacanthos) | ხე | 7 | ჯანსაღი | მრავლობითი ამონაყარით |
| 78 | 650 | გლედიჩია (Gleditsia triacanthos) | ხე | 8 | ჯანსაღი | შესაძლებელია გადარგვა/გახარება |
| 79 | 651 | გლედიჩია (Gleditsia triacanthos) | ხე | 6 | ჯანსაღი | მრავლობითი ამონაყარით |
| 80 | 652 | გლედიჩია (Gleditsia triacanthos) | ხე | 16 | ჯანსაღი | შესაძლებელია გადარგვა/გახარება |
| 81 | 653 | გლედიჩია (Gleditsia triacanthos) | ხე | 6 | ჯანსაღი | შესაძლებელია გადარგვა/გახარება |
| 82 | 654 | გლედიჩია (Gleditsia triacanthos) | ხე | 9 | ჯანსაღი | შესაძლებელია გადარგვა/გახარება |
| 83 | 655 | გლედიჩია (Gleditsia triacanthos) | ხე | 9 | ჯანსაღი | მრავლობითი ამონაყარით |
| 84 | 656 | გლედიჩია (Gleditsia triacanthos) | ხე | 8 | ჯანსაღი | მრავლობითი ამონაყარით |
| 85 | 657 | გლედიჩია (Gleditsia triacanthos) | ხე | 5 | ჯანსაღი | მრავლობითი ამონაყარით |
| 86 | 658 | გლედიჩია (Gleditsia triacanthos) | ხე | 5 | ჯანსაღი | მრავლობითი ამონაყარით |
| 87 | 659 | გლედიჩია (Gleditsia triacanthos) | ხე | 5 | ჯანსაღი | მრავლობითი ამონაყარით |
| 88 | 660 | გლედიჩია (Gleditsia triacanthos) | ხე | 7 | ჯანსაღი | მრავლობითი ამონაყარით |
| 89 | 661 | გლედიჩია (Gleditsia triacanthos) | ხე | 7 | ჯანსაღი | მრავლობითი ამონაყარით |
| 90 | 662 | გლედიჩია (Gleditsia triacanthos) | ხე | 11 | ჯანსაღი | მრავლობითი ამონაყარით |
| 91 | 663 | თუთა (Morus) | ხე | 4 | ჯანსაღი | შესაძლებელია გადარგვა/გახარება |
| 92 | 664 | თუთა (Morus) | ხე | 11 | ჯანსაღი | შესაძლებელია გადარგვა/გახარება |
| 93 | 665 | თუთა (Morus) | ხე | 26 | ჯანსაღი | გადარგვა სპეც.მეთოდით |

| | | | | | | |
|---|---|---|---|---|---|---|
| 94 | 666 | გლედიჩია (Gleditsia triacanthos) | ხე | 9 | ჯანსაღი | მრავლობითი ამონაყარით |
| 95 | 667 | იფანი (Fraxinus exelsior) | ხე | 22 | ჯანსაღი | შესაძლებელია გადარგვა/გახარება ორკაპი |
| 96 | 668 | ნეკერჩხალი (Acer negundo) | ხე | 17 | ჯანსაღი | შესაძლებელია გადარგვა/გახარება |
| 97 | 669 | ნეკერჩხალი (Acer negundo) | ხე | 8 | ხმობადი | ვარჯის 25%გამხმარია/ამონაყარი |
| 98 | 670 | გლედიჩია (Gleditsia triacanthos) | ხე | 7 | ჯანსაღი | შესაძლებელია გადარგვა/გახარება |
| 99 | 677 | გლედიჩია (Gleditsia triacanthos) | ხე | 3 | ჯანსაღი | მრავლობითი ამონაყარით |
| 100 | 678 | გლედიჩია (Gleditsia triacanthos) | ხე | 2 | ჯანსაღი | მრავლობითი ამონაყარით |
| 101 | 679 | გლედიჩია (Gleditsia triacanthos) | ხე | 6 | ჯანსაღი | მრავლობითი ამონაყარით |
| 102 | 680 | გლედიჩია (Gleditsia triacanthos) | ხე | 9 | ჯანსაღი | მრავლობითი ამონაყარით |
| 103 | 681 | გლედიჩია (Gleditsia triacanthos) | ხე | 20 | ჯანსაღი | შესაძლებელია გადარგვა/გახარება |
| 104 | 682 | თუთა (Morus) | ხე | 80 | ჯანსაღი | კუნძზე მრავლობითი ამონაყარი |
| 105 | 702 | მუხა (Quercus iberica) | ხე | 11 | ჯანსაღი | შესაძლებელია გადარგვა/გახარება |
| 106 | 703 | იფანი (Fraxinus exelsior) | ხე | 20 | ჯანსაღი | შესაძლებელია გადარგვა/გახარება |
| 107 | 704 | ალუბალი (Prunus cerasus) | ხე | 4 | ხმობადი | ხილკენკროვანი/მრავლობითი ამონაყარით |
| 108 | 707 | ჯაგრცხილა (Carpinus orientalis) | ხე | 8.5 | ჯანსაღი | შესაძლებელია გადარგვა/გახარება |
| 109 | 708 | ჩვეულებრივი ნეკერჩხალი (Acer campestre ) | ხე | 14 | ხმობადი | ვარჯის 40% გამხმარია |
| 110 | 709 | გლედიჩია (Gleditsia triacanthos) | ხე | 9 | ჯანსაღი | მრავლობითი ამონაყარით |
| 111 | 710 | მუხა (Quercus iberica) | ხე | 9 | ჯანსაღი | შესაძლებელია გადარგვა/გახარება |
| 112 | 711 | გლედიჩია (Gleditsia triacanthos) | ხე | 6 | ჯანსაღი | მრავლობითი ამონაყარით |
| 113 | 712 | გლედიჩია (Gleditsia triacanthos) | ხე | 3 | ჯანსაღი | მრავლობითი ამონაყარით |
| 114 | 713 | გლედიჩია (Gleditsia triacanthos) | ხე | 3 | ჯანსაღი | მრავლობითი ამონაყარით |
| 115 | 714 | გლედიჩია (Gleditsia triacanthos) | ხე | 4 | ჯანსაღი | მრავლობითი ამონაყარით |

| | | | | | | |
|---|---|---|---|---|---|---|
| 116 | 715 | გლედიჩია (Gleditsia triacanthos) | ხე | 4 | ჯანსაღი | მრავლობითი ამონაყარით |
| 117 | 716 | მუხა (Quercus iberica) | ხე | 13 | ჯანსაღი | შესაძლებელია გადარგვა/გახარება |
| 118 | 717 | ალუბალი (Prunus cerasus) | ხე | 2 | ხმობადი | ხილკენკორავნი/ მრავლობითი ამონაყარი |
| 119 | 718 | ალუბალი (Prunus cerasus) | ხე | 3 | ხმობადი | ხილკენკორავნი/ მრავლობითი ამონაყარი |
| 120 | 719 | ალუბალი (Prunus cerasus) | ხე | 3 | ხმობადი | ხილკენკორავნი/ მრავლობითი ამონაყარი |
| 121 | 721 | ტყემალი (Prúnus cerasiféra) | ხე | 10 | ზეხმელი | ხილკენკროვანი |
| 122 | 722 | გლედიჩია (Gleditsia triacanthos) | ხე | 5 | ჯანსაღი | მრავლობითი ამონაყარით |
| 123 | 724 | მუხა (Quercus iberica) | ხე | 10 | ჯანსაღი | შესაძლებელია გადარგვა/გახარება |
| 124 | 725 | გლედიჩია (Gleditsia triacanthos) | ხე | 5 | ჯანსაღი | მრავლობითი ამონაყარით |
| 125 | 726 | გლედიჩია (Gleditsia triacanthos) | ხე | 8 | ჯანსაღი | მრავლობითი ამონაყარით |
| 126 | 727 | გლედიჩია (Gleditsia triacanthos) | ხე | 6 | ჯანსაღი | მრავლობითი ამონაყარით |
| 127 | 728 | გლედიჩია (Gleditsia triacanthos) | ხე | 6 | ჯანსაღი | მრავლობითი ამონაყარით |
| 128 | 729 | მუხა (Quercus iberica) | ხე | 11 | ჯანსაღი | შესაძლებელია გადარგვა/გახარება |
| 129 | 730 | გლედიჩია (Gleditsia triacanthos) | ხე | 14 | ჯანსაღი | მრავლობითი ამონაყარით |
| 130 | 731 | ქლიავი (Prunus domestica) | ხე | 19 | ხმობადი | ხილკენკორავნი/ მრავლობითი ამონაყარი |
| 131 | 732 | გლედიჩია (Gleditsia triacanthos) | ხე | 9 | ჯანსაღი | მრავლობითი ამონაყარით |
| 132 | 733 | ნეკერჩხალი (Acer negundo) | ხე | 12 | ჯანსაღი | შესაძლებელია გადარგვა/გახარება |
| 133 | 734 | მუხა (Quercus iberica) | ხე | 15 | ჯანსაღი | შესაძლებელია გადარგვა/გახარება |
| 134 | 735 | ჩვეულებრივი ნეკერჩხალი (Acer campestre ) | ხე | 13 | ჯანსაღი | შესაძლებელია გადარგვა/გახარება |
| 135 | 736 | გლედიჩია (Gleditsia triacanthos) | ხე | 10 | ხმობადი | კუნძზე მრავლობითი ამონაყარი |

| | | | | | | |
|---|---|---|---|---|---|---|
| 136 | 737 | ალუბალი (Prunus cerasus) | ხე | 3 | ხმობადი | ხილკენკორავნი/ მრავლობითი ამონაყარი |
| 137 | 738 | გლედიჩია (Gleditsia triacanthos) | ხე | 4 | ჯანსაღი | მრავლობითი ამონაყარით |
| 138 | 739 | გლედიჩია (Gleditsia triacanthos) | ხე | 2 | ჯანსაღი | მრავლობითი ამონაყარით |
| 139 | 740 | თუთა (Morus) | ხე | 15 | ზეხმელი | კუნძზე ამონაყარი |
| 140 | 741 | გლედიჩია (Gleditsia triacanthos) | ხე | 10 | ჯანსაღი | მრავლობითი ამონაყარით |
| 141 | 742 | ალუბალი (Prunus cerasus) | ხე | 3 | ჯანსაღი | ხილკენკორავნი |
| 142 | 743 | ალუბალი (Prunus cerasus) | ხე | 3 | ხმობადი | ხილკენკორავნი/ მრავლობითი ამონაყარი |
| 143 | 744 | ალუბალი (Prunus cerasus) | ხე | 3 | ხმობადი | ხილკენკორავნი/ მრავლობითი ამონაყარი |
| 144 | 745 | ალუბალი (Prunus cerasus) | ხე | 3 | ხმობადი | ხილკენკორავნი/ მრავლობითი ამონაყარი |
| 145 | 746 | ალუბალი (Prunus cerasus) | ხე | 3 | ხმობადი | ხილკენკორავნი/ მრავლობითი ამონაყარი |
| 146 | 747 | გლედიჩია (Gleditsia triacanthos) | ხე | 7 | ჯანსაღი | მრავლობითი ამონაყარით |
| 147 | 748 | გლედიჩია (Gleditsia triacanthos) | ხე | 6 | ჯანსაღი | მრავლობითი ამონაყარით |
| 148 | 749 | გლედიჩია (Gleditsia triacanthos) | ხე | 3 | ჯანსაღი | მრავლობითი ამონაყარით |
| 149 | 750 | ალუბალი (Prunus cerasus) | ხე | 3 | ხმობადი | ხილკენკორავნი/ მრავლობითი ამონაყარი |
| 150 | 751 | გლედიჩია (Gleditsia triacanthos) | ხე | 7 | ჯანსაღი | მრავლობითი ამონაყარით |
| 151 | 752 | გლედიჩია (Gleditsia triacanthos) | ხე | 4 | ჯანსაღი | მრავლობითი ამონაყარით |
| 152 | 753 | თაგვისარა (Ruscus aculeatus) | ბუჩქი | 1 | ჯანსაღი | შესაძლებელია გადარგვა/გახარება |
| 153 | 754 | თაგვისარა (Ruscus aculeatus) | ბუჩქი | 1 | ჯანსაღი | შესაძლებელია გადარგვა/გახარება |
| 154 | 755 | გლედიჩია (Gleditsia triacanthos) | ხე | 24 | ჯანსაღი | კუნძზე მრავლობითი ამონაყარით |
| 155 | 756 | გლედიჩია (Gleditsia triacanthos) | ხე | 6 | ჯანსაღი | მრავლობითი ამონაყარით |

| | | | | | | |
|---|---|---|---|---|---|---|
| 156 | 757 | გლედიჩია (Gleditsia triacanthos) | ხე | 9 | ჯანსაღი | მრავლობითი ამონაყარით |
| 157 | 758 | გლედიჩია (Gleditsia triacanthos) | ხე | 5 | ჯანსაღი | მრავლობითი ამონაყარით |
| 158 | 759 | ჩვეულებრივი ნეკერჩხალი (Acer campestre ) | ხე | 13 | ჯანსაღი | შესაძლებელია გადარგვა/გახარება |
| 159 | 760 | გრაკლა (Spiraea) | ბუჩქი | 1 | ჯანსაღი | შესაძლებელია გადარგვა/გახარება |
| 160 | 761 | გრაკლა (Spiraea) | ბუჩქი | 1 | ჯანსაღი | შესაძლებელია გადარგვა/გახარება |
| 161 | 762 | მუხა (Quercus iberica) | ხე | 10 | ჯანსაღი | შესაძლებელია გადარგვა/გახარება |
| 162 | 763 | თუთა (Morus) | ხე | 8 | ჯანსაღი | შესაძლებელია გადარგვა/გახარება |
| 163 | 764 | მუხა (Quercus iberica) | ხე | 20 | ჯანსაღი | შესაძლებელია გადარგვა/გახარება |
| 164 | 765 | მუხა (Quercus iberica) | ხე | 15 | ჯანსაღი | შესაძლებელია გადარგვა/გახარება |
| 165 | 766 | შინდი (Cornus mas) | ხე | 10 | ჯანსაღი | ხილკენკროვანი |
| 166 | 767 | გლედიჩია (Gleditsia triacanthos) | ხე | 27 | ჯანსაღი | მრავლობითი ამონაყარით |
| 167 | 768 | გლედიჩია (Gleditsia triacanthos) | ხე | 22 | ჯანსაღი | მრავლობითი ამონაყარით |
| 168 | 769 | გლედიჩია (Gleditsia triacanthos) | ხე | 24 | ჯანსაღი | მრავლობითი ამონაყარით |
| 169 | 770 | გლედიჩია (Gleditsia triacanthos) | ხე | 27 | ჯანსაღი | მრავლობითი ამონაყარით |
| 170 | 771 | გლედიჩია (Gleditsia triacanthos) | ხე | 5 | ჯანსაღი | მრავლობითი ამონაყარით |
| 171 | 772 | გლედიჩია (Gleditsia triacanthos) | ხე | 4 | ჯანსაღი | მრავლობითი ამონაყარით |
| 172 | 773 | თუთა (Morus) | ხე | 3 | ჯანსაღი | მრავლობითი ამონაყარი |
| 173 | 774 | ალუბალი (Prunus cerasus) | ხე | 3 | ხმობადი | ხილკენკორავნი/ მრავლობითი ამონაყარი |
| 174 | 775 | გლედიჩია (Gleditsia triacanthos) | ხე | 3.5 | ჯანსაღი | შესაძლებელია გადარგვა/გახარება |
| 175 | 776 | გლედიჩია (Gleditsia triacanthos) | ხე | 6 | ჯანსაღი | შესაძლებელია გადარგვა/გახარება |
| 176 | 777 | გლედიჩია (Gleditsia triacanthos) | ხე | 52 | ჯანსაღი | მრავლობითი ამონაყარით |
| 177 | 778 | გლედიჩია (Gleditsia triacanthos) | ხე | 23 | ჯანსაღი | მრავლობითი ამონაყარით |

| | | | | | | |
|---|---|---|---|---|---|---|
| 178 | 779 | გლედიჩია (Gleditsia triacanthos) | ხე | 28 | ჯანსაღი | მრავლობითი ამონაყარით |
| 179 | 780 | გლედიჩია (Gleditsia triacanthos) | ხე | 19 | ჯანსაღი | მრავლობითი ამონაყარით |
| 180 | 781 | გლედიჩია (Gleditsia triacanthos) | ხე | 7 | ჯანსაღი | მრავლობითი ამონაყარით |
| 181 | 782 | გლედიჩია (Gleditsia triacanthos) | ხე | 20 | ჯანსაღი | კუნძზე მრავლობითი ამონაყარით |
| 182 | 783 | გლედიჩია (Gleditsia triacanthos) | კუნძი | 16 | ზეხმელი | |
| 183 | 784 | გლედიჩია (Gleditsia triacanthos) | კუნძი | 31 | ზეხმელი | |
| 184 | 785 | გლედიჩია (Gleditsia triacanthos) | კუნძი | 33 | ზეხმელი | |
| 185 | 786 | მუხა (Quercus iberica) | ხე | 2.5 | ჯანსაღი | შესაძლებელია გადარგვა/გახარება |
| 186 | 787 | გლედიჩია (Gleditsia triacanthos) | ხე | 46 | ჯანსაღი | მრავლობითი ამონაყარით |
| 187 | 788 | გლედიჩია (Gleditsia triacanthos) | ხე | 17 | ჯანსაღი | მრავლობითი ამონაყარით |
| 188 | 789 | იფანი (Fraxinus exelsior) | ხე | 19 | ჯანსაღი | შესაძლებელია გადარგვა/გახარება |
| 189 | 790 | თაგვისარა (Ruscus aculeatus) | ბუჩქი | 1 | ჯანსაღი | შესაძლებელია გადარგვა/გახარება |
| 190 | 791 | გლედიჩია (Gleditsia triacanthos) | ხე | 13 | ჯანსაღი | კუნძზე მრავლობითი ამონაყარით |
| 191 | 792 | გლედიჩია (Gleditsia triacanthos) | ხე | 10 | ჯანსაღი | კუნძზე მრავლობითი ამონაყარით |
| 192 | 793 | ალუბალი (Prunus cerasus) | ხე | 2.5 | ხმობადი | ხილკენკორავნი/ მრავლობითი ამონაყარი |
| 193 | 794 | მუხა ( Quercus iberica) | ხე | 6 | ჯანსაღი | შესაძლებელია გადარგვა/გახარება |
| 194 | 795 | მუხა (Quercus iberica) | ხე | 7 | ჯანსაღი | შესაძლებელია გადარგვა/გახარება |
| 195 | 796 | მუხა (Quercus iberica) | ხე | 6 | ჯანსაღი | შესაძლებელია გადარგვა/გახარება |
| 196 | 797 | გლედიჩია (Gleditsia triacanthos) | ხე | 5 | ჯანსაღი | მრავლობითი ამონაყარით |
| 197 | 798 | გლედიჩია (Gleditsia triacanthos) | ხე | 7 | ჯანსაღი | მრავლობითი ამონაყარით |
| 198 | 799 | მუხა (Quercus iberica) | ხე | 17 | ჯანსაღი | შესაძლებელია გადარგვა/გახარება |
| 199 | 800 | მუხა (Quercus iberica) | ხე | 32 | ჯანსაღი | გადარგვა სპეც.მეთოდით |
| 200 | 801 | ნეკერჩხალი (Acer negundo) | ხე | 12 | ჯანსაღი | შესაძლებელია გადარგვა/გახარება |

| | | | | | | |
|---|---|---|---|---|---|---|
| 201 | 802 | ალუბალი (Prunus cerasus) | ხე | 5 | ხმობადი | ხილკენკორავნი/ მრავლობითი ამონაყარი |
| 202 | 803 | იფანი (Fraxinus exelsior) | ხე | 15 | ჯანსაღი | შესაძლებელია გადარგვა/გახარება |
| 203 | 804 | ნეკერჩხალი (Acer negundo) | ხე | 12 | ჯანსაღი | კუნძზე მრავლობითი ამონაყარი |
| 204 | 805 | გლედიჩია (Gleditsia triacanthos) | ხე | 20 | ჯანსაღი | მრავლობითი ამონაყარით |
| 205 | 806 | გლედიჩია (Gleditsia triacanthos) | ხე | 10 | ჯანსაღი | მრავლობითი ამონაყარით |
| 206 | 807 | გლედიჩია (Gleditsia triacanthos) | ხე | 10 | ჯანსაღი | მრავლობითი ამონაყარით |
| 207 | 811 | გლედიჩია (Gleditsia triacanthos) | ხე | 14 | ჯანსაღი | კუნძზე მრავლობითი ამონაყარით |
| 208 | 812 | გლედიჩია (Gleditsia triacanthos) | ხე | 9 | ჯანსაღი | მრავლობითი ამონაყარით |
| 209 | 813 | ტყემალი (Prúnus cerasiféra) | ხე | 6 | ზეხმელი | ხილკენკროვანი |
| 210 | 814 | გლედიჩია (Gleditsia triacanthos) | ხე | 19 | ჯანსაღი | მრავლობითი ამონაყარით |
| 211 | 815 | გლედიჩია (Gleditsia triacanthos) | ხე | 16 | ჯანსაღი | მრავლობითი ამონაყარით |
| 212 | 816 | გლედიჩია (Gleditsia triacanthos) | ხე | 8 | ჯანსაღი | მრავლობითი ამონაყარით |
| 213 | 833 | ტყემალი (Prúnus cerasiféra) | ხე | 10 | ზეხმელი | ხილკენკროვანი/მრავლობითი ამონაყარით |
| 214 | 835 | გლედიჩია (Gleditsia triacanthos) | ხე | 5 | ჯანსაღი | მრავლობითი ამონაყარით |
| 215 | 836 | გლედიჩია (Gleditsia triacanthos) | ხე | 28 | ჯანსაღი | კუნძზე მრავლობითი ამონაყარით |
| 216 | 843 | ალუბალი (Prunus cerasus) | ხე | 9 | ჯანსაღი | ხილკენკორავნი/ მრავლობითი ამონაყარი |
| 217 | 850 | თელა (Ulmus foliacea) | ხე | 10 | ჯანსაღი | მრავლობითი ამონაყარი |
| 218 | 851 | გლედიჩია ( Gleditsia triacanthos) | ხე | 5 | ჯანსაღი | მრავლობითი ამონაყარი |
| 219 | 852 | გლედიჩია (Gleditsia triacanthos) | ხე | 20 | ჯანსაღი | კუნძზე მრავლობითი ამონაყარი |
| 220 | 853 | ალუბალი (Prunus cerasus) | ხე | 4 | ხმობადი | ხილკენკროვანი/მრავლობითი ამონაყარით |
| 221 | 854 | გლედიჩია (Gleditsia triacanthos) | ხე | 15 | ჯანსაღი | კუნძზე მრავლობითი ამონაყარი |
| 222 | 855 | გლედიჩია (Gleditsia triacanthos) | ხე | 19 | ჯანსაღი | კუნძზე მრავლობითი ამონაყარი |

| | | | | | | |
|---|---|---|---|---|---|---|
| 223 | 856 | გლედიჩია (Gleditsia triacanthos) | ხე | 6 | ჯანსაღი | მრავლობითი ამონაყარით |
| 224 | 857 | გლედიჩია (Gleditsia triacanthos) | ხე | 18 | ჯანსაღი | კუნძზე მრავლობითი ამონაყარით |
| 225 | 858 | გლედიჩია (Gleditsia triacanthos) | ხე | 40 | ჯანსაღი | კუნძზე მრავლობითი ამონაყარით |
| 226 | 859 | გლედიჩია (Gleditsia triacanthos) | ხე | 33 | ჯანსაღი | კუნძზე მრავლობითი ამონაყარით |
| 227 | 860 | გლედიჩია (Gleditsia triacanthos) | ხე | 13 | ჯანსაღი | კუნძზე მრავლობითი ამონაყარით |
| 228 | 861 | გლედიჩია (Gleditsia triacanthos) | ხე | 30 | ჯანსაღი | კუნძზე მრავლობითი ამონაყარით |
| 229 | 862 | გლედიჩია (Gleditsia triacanthos) | ხე | 33 | ჯანსაღი | კუნძზე მრავლობითი ამონაყარით |
| 230 | 1620 | ვერხვი (Populus deltoides) | ხე | 3 | ჯანსაღი | თვითნათესარი/ამონაყარი |
| 231 | 1621 | ვერხვი (Populus deltoides) | ხე | 3 | ჯანსაღი | თვითნათესარი/ამონაყარი |
| 232 | 1622 | ვერხვი (Populus deltoides) | ხე | 3 | ჯანსაღი | თვითნათესარი/ამონაყარი |
| 233 | 1623 | ვერხვი (Populus deltoides) | ხე | 2 | ჯანსაღი | თვითნათესარი/ამონაყარი |
| 234 | 1624 | ფშატი (Elaeagnus spp) | ხე | 6 | ჯანსაღი | ხილკენკროვანი |
| 235 | 1625 | ფშატი (Elaeagnus spp) | ხე | 4 | ჯანსაღი | ხილკენკროვანი |
| 236 | 1626 | ვერხვი (Populus deltoides) | ხე | 2 | ჯანსაღი | თვითნათესარი/ამოსულია საძირკვლის ორმოში |
| 237 | 1627 | ვერხვი (Populus deltoides) | ხე | 2 | ჯანსაღი | თვითნათესარი/ამოსულია საძირკვლის ორმოში |
| 238 | 1628 | ვერხვი (Populus deltoides) | ხე | 5 | ჯანსაღი | თვითნათესარი/ამოსულია საძირკვლის ორმოში |
| 239 | 1629 | ვერხვი (Populus deltoides) | ხე | 4 | ჯანსაღი | თვითნათესარი/ამოსულია საძირკვლის ორმოში |
| 240 | 1630 | ქლიავი (Prunus domestica) | ხე | 7 | ჯანსაღი | ხილკენკროვანი/ამოსულია საძირკვლის ორმოში |
| 241 | 1631 | გლედიჩია (Gleditsia triacanthos) | ხე | 2 | ჯანსაღი | ამონაყარი |
| 242 | 1632 | გლედიჩია (Gleditsia triacanthos) | ხე | 3 | ჯანსაღი | ამონაყარი |
| 243 | 1633 | გლედიჩია (Gleditsia triacanthos) | ხე | 6 | ჯანსაღი | ამონაყარი |

| | | | | | | |
|---|---|---|---|---|---|---|
| 244 | 1634 | გლედიჩია (Gleditsia triacanthos) | ხე | 4 | ჯანსაღი | ამონაყარი |
| 245 | 1635 | გლედიჩია (Gleditsia triacanthos) | ხე | 3 | ჯანსაღი | ამონაყარი |
| 246 | 1636 | გლედიჩია (Gleditsia triacanthos) | ხე | 2 | ჯანსაღი | ამონაყარი |
| 247 | 1637 | გლედიჩია (Gleditsia triacanthos) | ხე | 4 | ჯანსაღი | ამონაყარი |
| 248 | 1638 | გლედიჩია (Gleditsia triacanthos) | ხე | 5 | ჯანსაღი | ამონაყარი |
| 249 | 1639 | გლედიჩია (Gleditsia triacanthos) | ხე | 5 | ჯანსაღი | ამონაყარი |
| 250 | 1640 | გლედიჩია (Gleditsia triacanthos) | ხე | 3 | ჯანსაღი | ამონაყარი |
| 251 | 1641 | გლედიჩია (Gleditsia triacanthos) | ხე | 5 | ჯანსაღი | ამონაყარი |
| 252 | 1642 | გლედიჩია (Gleditsia triacanthos) | ხე | 3 | ჯანსაღი | ამონაყარი |
| 253 | 1643 | გლედიჩია (Gleditsia triacanthos) | ხე | 3 | ჯანსაღი | ამონაყარი |
| 254 | 1644 | გლედიჩია (Gleditsia triacanthos) | ხე | 4 | ჯანსაღი | ამონაყარი |
| 255 | 1645 | გლედიჩია (Gleditsia triacanthos) | ხე | 3 | ჯანსაღი | ამონაყარი |
| 256 | 1646 | გლედიჩია (Gleditsia triacanthos) | ხე | 1 | ჯანსაღი | ამონაყარი |
| 257 | 1647 | გლედიჩია (Gleditsia triacanthos) | ხე | 7 | ჯანსაღი | ამონაყარი |
| 258 | 1648 | გლედიჩია (Gleditsia triacanthos) | ხე | 3 | ჯანსაღი | ამონაყარი |
| 259 | 1649 | კვრინჩხი (Prunus spinosa) | ბუჩქი | 3 | ჯანსაღი | შესაძლებელია გადარგვა/გახარება |
| 260 | 1650 | კვრინჩხი (Prunus spinosa) | ბუჩქი | 3 | ჯანსაღი | შესაძლებელია გადარგვა/გახარება |
| 261 | 1651 | გლედიჩია (Gleditsia triacanthos) | ხე | 4 | ჯანსაღი | ამონაყარი |
| 262 | 1652 | გლედიჩია (Gleditsia triacanthos) | ხე | 3 | ჯანსაღი | ამონაყარი |
| 263 | 1653 | გლედიჩია (Gleditsia triacanthos) | ხე | 2 | ჯანსაღი | ამონაყარი |
| 264 | 1654 | გლედიჩია (Gleditsia triacanthos) | ხე | 4 | ჯანსაღი | შესაძლებელია გადარგვა/გახარება |
| 265 | 1655 | გლედიჩია (Gleditsia triacanthos) | ხე | 5 | ჯანსაღი | შესაძლებელია გადარგვა/გახარება |
| 266 | 1656 | გლედიჩია (Gleditsia triacanthos) | ხე | 4 | ჯანსაღი | მრავლობითი ამონაყარი |

| | | | | | | |
|---|---|---|---|---|---|---|
| 267 | 1657 | გლედიჩია (Gleditsia triacanthos) | ხე | 5 | ჯანსაღი | შესაძლებელია გადარგვა/გახარება |
| 268 | 1658 | გლედიჩია (Gleditsia triacanthos) | ხე | 4 | ჯანსაღი | შესაძლებელია გადარგვა/გახარება |
| 269 | 1659 | გლედიჩია (Gleditsia triacanthos) | ხე | 5 | ჯანსაღი | მრავლობითი ამონაყარი |
| 270 | 1660 | გლედიჩია (Gleditsia triacanthos) | ხე | 5 | ჯანსაღი | მრავლობითი ამონაყარი |
| 271 | 1661 | გლედიჩია (Gleditsia triacanthos) | ხე | 4 | ჯანსაღი | შესაძლებელია გადარგვა/გახარება |
| 272 | 1662 | გლედიჩია (Gleditsia triacanthos) | ხე | 3 | ჯანსაღი | მრავლობითი ამონაყარი |
| 273 | 1663 | გლედიჩია (Gleditsia triacanthos) | ხე | 6 | ჯანსაღი | შესაძლებელია გადარგვა/გახარება |
| 274 | 1664 | გლედიჩია (Gleditsia triacanthos) | ხე | 6 | ჯანსაღი | შესაძლებელია გადარგვა/გახარება |
| 275 | 1665 | გლედიჩია (Gleditsia triacanthos) | ხე | 6 | ჯანსაღი | მრავლობითი ამონაყარი |
| 276 | 1666 | გლედიჩია (Gleditsia triacanthos) | ხე | 3 | ჯანსაღი | შესაძლებელია გადარგვა/გახარება |
| 277 | 1667 | გლედიჩია (Gleditsia triacanthos) | ხე | 5 | ჯანსაღი | შესაძლებელია გადარგვა/გახარება |
| 278 | 1668 | გლედიჩია (Gleditsia triacanthos) | ხე | 4 | ჯანსაღი | მრავლობითი ამონაყარი |
| 279 | 1669 | გლედიჩია (Gleditsia triacanthos) | ხე | 3 | ჯანსაღი | შესაძლებელია გადარგვა/გახარება |
| 280 | 1670 | გლედიჩია (Gleditsia triacanthos) | ხე | 5 | ჯანსაღი | შესაძლებელია გადარგვა/გახარება |
| 281 | 1671 | გლედიჩია (Gleditsia triacanthos) | ხე | 3 | ჯანსაღი | მრავლობითი ამონაყარი |
| 282 | 1672 | გლედიჩია (Gleditsia triacanthos) | ხე | 5 | ჯანსაღი | მრავლობითი ამონაყარი |
| 283 | 1673 | გლედიჩია (Gleditsia triacanthos) | ხე | 4 | ჯანსაღი | მრავლობითი ამონაყარი |
| 284 | 1674 | გლედიჩია (Gleditsia triacanthos) | ხე | 6 | ჯანსაღი | შესაძლებელია გადარგვა/გახარება |
| 285 | 1675 | თელა (Ulmus foliacea) | ხე | 3 | ჯანსაღი | შესაძლებელია გადარგვა/გახარება |
| 286 | 1676 | გლედიჩია (Gleditsia triacanthos) | ხე | 3 | ჯანსაღი | შესაძლებელია გადარგვა/გახარება |
| 287 | 1677 | გლედიჩია (Gleditsia triacanthos) | ხე | 6 | ჯანსაღი | შესაძლებელია გადარგვა/გახარება |
| 288 | 1683 | გლედიჩია (Gleditsia triacanthos) | ხე | 3 | ხმობადი | წვერგადატეხილი |
| 289 | 1684 | გლედიჩია (Gleditsia triacanthos) | ხე | 3 | ჯანსაღი | შესაძლებელია გადარგვა/გახარება |

| | | | | | | |
|---|---|---|---|---|---|---|
| 290 | 1685 | გლედიჩია (Gleditsia triacanthos) | ხე | 2 | ჯანსაღი | მრავლობითი ამონაყარი |
| 291 | 1686 | გლედიჩია (Gleditsia triacanthos) | ხე | 3 | ჯანსაღი | შესაძლებელია გადარგვა/გახარება |
| 292 | 1687 | გლედიჩია (Gleditsia triacanthos) | ხე | 6 | ჯანსაღი | შესაძლებელია გადარგვა/გახარება |
| 293 | 1688 | გლედიჩია (Gleditsia triacanthos) | ხე | 7 | ჯანსაღი | მრავლობითი ამონაყარი |
| 294 | 1689 | გლედიჩია (Gleditsia triacanthos) | ხე | 6 | ჯანსაღი | შესაძლებელია გადარგვა/გახარება |
| 295 | 1690 | გლედიჩია (Gleditsia triacanthos) | ხე | 7 | ჯანსაღი | მრავლობითი ამონაყარი |
| 296 | 1691 | გლედიჩია (Gleditsia triacanthos) | ხე | 3 | ჯანსაღი | შესაძლებელია გადარგვა/გახარება |
| 297 | 1692 | გლედიჩია (Gleditsia triacanthos) | ხე | 4.5 | ჯანსაღი | მრავლობითი ამონაყარი |
| 298 | 1727 | გლედიჩია (Gleditsia triacanthos) | ხე | 6 | ჯანსაღი | მრავლობითი ამონაყარი |
| 299 | 1728 | გლედიჩია (Gleditsia triacanthos) | ხე | 5 | ჯანსაღი | მრავლობითი ამონაყარი |
| 300 | 1729 | თელა (Ulmus foliacea) | ხე | 4 | ჯანსაღი | შესაძლებელია გადარგვა/გახარება |
| 301 | 1730 | თელა (Ulmus foliacea) | ხე | 6 | ჯანსაღი | შესაძლებელია გადარგვა/გახარება |
| 302 | 1731 | გლედიჩია (Gleditsia triacanthos) | ხე | 7 | ჯანსაღი | მრავლობითი ამონაყარი |
| 303 | 1732 | თელა (Ulmus foliacea) | ხე | 6 | ჯანსაღი | შესაძლებელია გადარგვა/გახარება |
| 304 | 1733 | გლედიჩია (Gleditsia triacanthos) | ხე | 4 | ჯანსაღი | მრავლობითი ამონაყარი |
| 305 | 1734 | თელა (Ulmus foliacea) | ხე | 4 | ჯანსაღი | შესაძლებელია გადარგვა/გახარება |
| 306 | 1735 | გლედიჩია (Gleditsia triacanthos) | ხე | 3 | ჯანსაღი | მრავლობითი ამონაყარი |
| 307 | 1736 | გლედიჩია (Gleditsia triacanthos) | ხე | 7 | ჯანსაღი | შესაძლებელია გადარგვა/გახარება |
| 308 | 1737 | გლედიჩია (Gleditsia triacanthos) | ხე | 4 | ჯანსაღი | მრავლობითი ამონაყარი |
| 309 | 1738 | გლედიჩია (Gleditsia triacanthos) | ხე | 4 | ჯანსაღი | მრავლობითი ამონაყარი |
| 310 | 1739 | გლედიჩია (Gleditsia triacanthos) | ხე | 3 | ჯანსაღი | შესაძლებელია გადარგვა/გახარება |
| 311 | 1740 | გლედიჩია (Gleditsia triacanthos) | ხე | 3 | ჯანსაღი | მრავლობითი ამონაყარი |
| 312 | 1741 | გლედიჩია (Gleditsia triacanthos) | ხე | 4 | ჯანსაღი | მრავლობითი ამონაყარი |

| | | | | | | |
|---|---|---|---|---|---|---|
| 313 | 1742 | გლედიჩია (Gleditsia triacanthos) | ხე | 4 | ჯანსაღი | მრავლობითი ამონაყარი |
| 314 | 1743 | გლედიჩია (Gleditsia triacanthos) | ხე | 4 | ჯანსაღი | შესაძლებელია გადარგვა/გახარება |
| 315 | 1744 | გლედიჩია (Gleditsia triacanthos) | ხე | 4 | ჯანსაღი | შესაძლებელია გადარგვა/გახარება |
| 316 | 1745 | გლედიჩია (Gleditsia triacanthos) | ხე | 3 | ჯანსაღი | მრავლობითი ამონაყარი |
| 317 | 1746 | გლედიჩია (Gleditsia triacanthos) | ხე | 3 | ჯანსაღი | მრავლობითი ამონაყარი |
| 318 | 1747 | გლედიჩია (Gleditsia triacanthos) | ხე | 4 | ჯანსაღი | მრავლობითი ამონაყარი |
| 319 | 1748 | გლედიჩია (Gleditsia triacanthos) | ხე | 4 | ჯანსაღი | მრავლობითი ამონაყარი |
| 320 | 1749 | გლედიჩია (Gleditsia triacanthos) | ხე | 6 | ჯანსაღი | მრავლობითი ამონაყარი |
| 321 | 1750 | გლედიჩია (Gleditsia triacanthos) | ხე | 6 | ჯანსაღი | მრავლობითი ამონაყარი |
| 322 | 1751 | გლედიჩია (Gleditsia triacanthos) | ხე | 5 | ჯანსაღი | შესაძლებელია გადარგვა/გახარება |
| 323 | 1752 | გლედიჩია (Gleditsia triacanthos) | ხე | 4 | ჯანსაღი | მრავლობითი ამონაყარი |
| 324 | 1753 | თელა (Ulmus foliacea) | ხე | 3 | ჯანსაღი | შესაძლებელია გადარგვა/გახარება |
| 325 | 1754 | გლედიჩია (Gleditsia triacanthos) | ხე | 2 | ჯანსაღი | მრავლობითი ამონაყარი |
| 326 | 1755 | გლედიჩია (Gleditsia triacanthos) | ხე | 4 | ჯანსაღი | მრავლობითი ამონაყარი |
| 327 | 1756 | გლედიჩია (Gleditsia triacanthos) | ხე | 6 | ჯანსაღი | მრავლობითი ამონაყარი |
| 328 | 1764 | გლედიჩია (Gleditsia triacanthos) | ხე | 3.5 | ჯანსაღი | მრავლობითი ამონაყარი |
| 329 | 1765 | გლედიჩია (Gleditsia triacanthos) | ხე | 6 | ჯანსაღი | შესაძლებელია გადარგვა/გახარება |
| 330 | 1766 | გლედიჩია (Gleditsia triacanthos) | ხე | 5 | ჯანსაღი | მრავლობითი ამონაყარი |
| 331 | 1767 | გლედიჩია (Gleditsia triacanthos) | ხე | 5 | ჯანსაღი | მრავლობითი ამონაყარი |
| 332 | 1768 | გლედიჩია (Gleditsia triacanthos) | ხე | 3 | ჯანსაღი | შესაძლებელია გადარგვა/გახარება |
| 333 | 1769 | გლედიჩია (Gleditsia triacanthos) | ხე | 5 | ჯანსაღი | მრავლობითი ამონაყარი |
| 334 | 1770 | გლედიჩია (Gleditsia triacanthos) | ხე | 5 | ჯანსაღი | მრავლობითი ამონაყარი |
| 335 | 1771 | გლედიჩია (Gleditsia triacanthos) | ხე | 3 | ჯანსაღი | მრავლობითი ამონაყარი |

| | | | | | | |
|---|---|---|---|---|---|---|
| 336 | 1772 | გლედიჩია (Gleditsia triacanthos) | ხე | 6 | ჯანსაღი | შესაძლებელია გადარგვა/გახარება |
| 337 | 1773 | გლედიჩია (Gleditsia triacanthos) | ხე | 4 | ჯანსაღი | მრავლობითი ამონაყარი |
| 338 | 1774 | გლედიჩია (Gleditsia triacanthos) | ხე | 3 | ჯანსაღი | მრავლობითი ამონაყარი |
| 339 | 1775 | გლედიჩია (Gleditsia triacanthos) | ხე | 2.5 | ჯანსაღი | მრავლობითი ამონაყარი |
| 340 | 1776 | გლედიჩია (Gleditsia triacanthos) | ხე | 6 | ჯანსაღი | მრავლობითი ამონაყარი |
| 341 | 1777 | გლედიჩია (Gleditsia triacanthos) | ხე | 4 | ჯანსაღი | შესაძლებელია გადარგვა/გახარება |
| 342 | 1778 | გლედიჩია (Gleditsia triacanthos) | ხე | 5 | ჯანსაღი | მრავლობითი ამონაყარი |
| 343 | 1779 | გლედიჩია (Gleditsia triacanthos) | ხე | 2 | ჯანსაღი | მრავლობითი ამონაყარი |
| 344 | 1780 | გლედიჩია (Gleditsia triacanthos) | ხე | 5 | ჯანსაღი | შესაძლებელია გადარგვა/გახარება |
| 345 | 1781 | გლედიჩია (Gleditsia triacanthos) | ხე | 7 | ჯანსაღი | მრავლობითი ამონაყარი |
| 346 | 1782 | გლედიჩია (Gleditsia triacanthos) | ხე | 5 | ჯანსაღი | მრავლობითი ამონაყარი |
| 347 | 1783 | გლედიჩია (Gleditsia triacanthos) | ხე | 3 | ჯანსაღი | მრავლობითი ამონაყარი |
| 348 | 1784 | გლედიჩია (Gleditsia triacanthos) | ხე | 3 | ჯანსაღი | მრავლობითი ამონაყარი |
| 349 | 1785 | გლედიჩია (Gleditsia triacanthos) | ხე | 3 | ჯანსაღი | შესაძლებელია გადარგვა/გახარება |
| 350 | 1786 | გლედიჩია (Gleditsia triacanthos) | ხე | 3 | ჯანსაღი | მრავლობითი ამონაყარი |
| 351 | 1787 | გლედიჩია (Gleditsia triacanthos) | ხე | 2 | ჯანსაღი | მრავლობითი ამონაყარი |
| 352 | 1788 | გლედიჩია (Gleditsia triacanthos) | ხე | 2 | ჯანსაღი | მრავლობითი ამონაყარი |
| 353 | 1789 | გლედიჩია (Gleditsia triacanthos) | ხე | 5 | ჯანსაღი | მრავლობითი ამონაყარი |
| 354 | 1790 | გლედიჩია (Gleditsia triacanthos) | ხე | 4 | ჯანსაღი | მრავლობითი ამონაყარი |
| 355 | 1791 | გლედიჩია (Gleditsia triacanthos) | ხე | 6 | ჯანსაღი | მრავლობითი ამონაყარი |
| 356 | 1792 | გლედიჩია (Gleditsia triacanthos) | ხე | 4 | ჯანსაღი | შესაძლებელია გადარგვა/გახარება |
| 357 | 1793 | გლედიჩია (Gleditsia triacanthos) | ხე | 5 | ჯანსაღი | შესაძლებელია გადარგვა/გახარება |
| 358 | 1794 | გლედიჩია (Gleditsia triacanthos) | ხე | 3 | ჯანსაღი | მრავლობითი ამონაყარი |

| | | | | | | |
|---|---|---|---|---|---|---|
| 359 | 1795 | გლედიჩია (Gleditsia triacanthos) | ხე | 3 | ჯანსაღი | შესაძლებელია გადარგვა/გახარება |
| 360 | 1796 | გლედიჩია (Gleditsia triacanthos) | ხე | 4 | ჯანსაღი | მრავლობითი ამონაყარი |
| 361 | 1797 | გლედიჩია (Gleditsia triacanthos) | ხე | 7 | ჯანსაღი | მრავლობითი ამონაყარი |
| 362 | 1798 | გლედიჩია (Gleditsia triacanthos) | ხე | 5 | ჯანსაღი | მრავლობითი ამონაყარი |
| 363 | 1799 | გლედიჩია (Gleditsia triacanthos) | ხე | 6 | ჯანსაღი | შესაძლებელია გადარგვა/გახარება |
| 364 | 1800 | გლედიჩია (Gleditsia triacanthos) | ხე | 6 | ჯანსაღი | მრავლობითი ამონაყარი |
| 365 | 1801 | გლედიჩია (Gleditsia triacanthos) | ხე | 3 | ჯანსაღი | შესაძლებელია გადარგვა/გახარება |
| 366 | 1802 | გლედიჩია (Gleditsia triacanthos) | ხე | 4 | ჯანსაღი | მრავლობითი ამონაყარი |
| 367 | 1803 | გლედიჩია (Gleditsia triacanthos) | ხე | 6 | ჯანსაღი | მრავლობითი ამონაყარი |
| 368 | 1804 | გლედიჩია (Gleditsia triacanthos) | ხე | 6 | ჯანსაღი | მრავლობითი ამონაყარი |
| 369 | 1805 | გლედიჩია (Gleditsia triacanthos) | ხე | 3 | ჯანსაღი | მრავლობითი ამონაყარი |
| 370 | 1963 | თუთა (Morus) | ხე | 10 | ჯანსაღი | კუნძზე ამონაყარი |
| 371 | 1964 | გლედიჩია (Gleditsia triacanthos) | ხე | 28 | ჯანსაღი | კუნძზე ამონაყარი |
| 372 | 1967 | ალუბალი (Prunus cerasus) | ხე | 3 | ჯანსაღი | ხილკენკროვანი |
| 373 | 1969 | გლედიჩია (Gleditsia triacanthos) | ხე | 4 | ჯანსაღი | მრავლობითი ამონაყარი |
| 374 | 1970 | გლედიჩია (Gleditsia triacanthos) | ხე | 3 | ჯანსაღი | ამონაყარი |
| 375 | 1971 | გლედიჩია (Gleditsia triacanthos) | ხე | 3 | ჯანსაღი | ამონაყარი |
| 376 | 1972 | გლედიჩია (Gleditsia triacanthos) | ხე | 3 | ჯანსაღი | მრავლობითი ამონაყარი |
| 377 | 1973 | გლედიჩია (Gleditsia triacanthos) | ხე | 4 | ჯანსაღი | მრავლობითი ამონაყარი |
| 378 | 1974 | გლედიჩია (Gleditsia triacanthos) | ხე | 4 | ჯანსაღი | ამონაყარი |
| 379 | 1975 | გლედიჩია (Gleditsia triacanthos) | ხე | 4 | ჯანსაღი | ამონაყარი |
| 380 | 1976 | გლედიჩია (Gleditsia triacanthos) | ხე | 4 | ჯანსაღი | მრავლობითი ამონაყარი |
| 381 | 1977 | გლედიჩია (Gleditsia triacanthos) | ხე | 2 | ჯანსაღი | მრავლობითი ამონაყარი |

| | | | | | | |
|---|---|---|---|---|---|---|
| 382 | 1978 | გლედიჩია (Gleditsia triacanthos) | ხე | 2 | ჯანსაღი | ამონაყარი |
| 383 | 1979 | ალუბალი (Prunus cerasus) | ხე | 2 | ჯანსაღი | ხილკენკროვანი |
| 384 | 1980 | გლედიჩია (Gleditsia triacanthos) | ხე | 3 | ჯანსაღი | მრავლობითი ამონაყარი |
| 385 | 1981 | ჩვეულებრივი ნეკერჩხალი (Acer campestre ) | ხე | 5 | ჯანსაღი | შესაძლებელია გადარგვა/გახარება |
| 386 | 1982 | გლედიჩია (Gleditsia triacanthos) | ხე | 4 | ჯანსაღი | მრავლობითი ამონაყარი |
| 387 | 1983 | ჩვეულებრივი ნეკერჩხალი (Acer campestre ) | ხე | 4 | ჯანსაღი | შესაძლებელია გადარგვა/გახარება |
| 388 | 1984 | გლედიჩია (Gleditsia triacanthos) | ხე | 4 | ჯანსაღი | ამონაყარი |
| 389 | 1985 | გლედიჩია (Gleditsia triacanthos) | ხე | 4 | ჯანსაღი | ამონაყარი |
| 390 | 1986 | გლედიჩია (Gleditsia triacanthos) | ხე | 3 | ჯანსაღი | ამონაყარი |
| 391 | 1987 | გლედიჩია (Gleditsia triacanthos) | ხე | 3 | ჯანსაღი | მრავლობითი ამონაყარი |
| 392 | 1988 | გლედიჩია (Gleditsia triacanthos) | ხე | 3 | ჯანსაღი | მრავლობითი ამონაყარი |
| 393 | 1989 | გლედიჩია (Gleditsia triacanthos) | ხე | 3 | ჯანსაღი | ამონაყარი |
| 394 | 1990 | გლედიჩია (Gleditsia triacanthos) | ხე | 2 | ჯანსაღი | მრავლობითი ამონაყარი |
| 395 | 1991 | გლედიჩია (Gleditsia triacanthos) | ხე | 2 | ჯანსაღი | მრავლობითი ამონაყარი |
| 396 | 1992 | გლედიჩია (Gleditsia triacanthos) | ხე | 4 | ჯანსაღი | კუნძზე ამონაყარი |
| 397 | 1993 | გლედიჩია (Gleditsia triacanthos) | ხე | 5 | ჯანსაღი | კუნძზე ამონაყარი |
| 398 | 1994 | გლედიჩია (Gleditsia triacanthos) | ხე | 3 | ჯანსაღი | ამონაყარი |
| 399 | 1995 | გლედიჩია (Gleditsia triacanthos) | ხე | 4 | ჯანსაღი | მრავლობითი ამონაყარი |
| 400 | 1996 | გლედიჩია (Gleditsia triacanthos) | ხე | 4 | ჯანსაღი | ამონაყარი |
| 401 | 1997 | გლედიჩია (Gleditsia triacanthos) | ხე | 3 | ჯანსაღი | ამონაყარი |
| 402 | 1998 | გლედიჩია (Gleditsia triacanthos) | ხე | 4 | ჯანსაღი | მრავლობითი ამონაყარი |
| 403 | 1999 | გლედიჩია (Gleditsia triacanthos) | ხე | 4 | ჯანსაღი | მრავლობითი ამონაყარი |

| | | | | | | |
|---|---|---|---|---|---|---|
| 404 | 2000 | გლედიჩია (Gleditsia triacanthos) | ხე | 4 | ჯანსაღი | მრავლობითი ამონაყარი |
| 405 | 2001 | ალუბალი (Prunus cerasus) | ხე | 2 | ჯანსაღი | ხილკენკროვანი |
| 406 | 2002 | გლედიჩია (Gleditsia triacanthos) | ხე | 4 | ჯანსაღი | მრავლობითი ამონაყარი |
| 407 | 2003 | გლედიჩია (Gleditsia triacanthos) | ხე | 5 | ჯანსაღი | მრავლობითი ამონაყარი |
| 408 | 2004 | გლედიჩია (Gleditsia triacanthos) | ხე | 5 | ჯანსაღი | ამონაყარი |
| 409 | 2005 | გლედიჩია (Gleditsia triacanthos) | ხე | 5 | ჯანსაღი | ამონაყარი |
| 410 | 2006 | ალუბალი (Prunus cerasus) | ხე | 4 | ჯანსაღი | ხილკენკროვანი |
| 411 | 2007 | გლედიჩია (Gleditsia triacanthos) | ხე | 4 | ჯანსაღი | მრავლობითი ამონაყარი |
| 412 | 2008 | გლედიჩია (Gleditsia triacanthos) | ხე | 3 | ჯანსაღი | მრავლობითი ამონაყარი |
| 413 | 2009 | გლედიჩია (Gleditsia triacanthos) | ხე | 3 | ჯანსაღი | ამონაყარი |
| 414 | 2010 | გლედიჩია (Gleditsia triacanthos) | ხე | 4 | ჯანსაღი | მრავლობითი ამონაყარი |
| 415 | 2011 | გლედიჩია (Gleditsia triacanthos) | ხე | 3 | ჯანსაღი | მრავლობითი ამონაყარი |
| 416 | 2012 | გლედიჩია (Gleditsia triacanthos) | ხე | 6 | ჯანსაღი | ამონაყარი |
| 417 | 2013 | გლედიჩია (Gleditsia triacanthos) | ხე | 3 | ჯანსაღი | ამონაყარი |
| 418 | 2014 | იფანი (Fraxinus exelsior) | ხე | 2 | ჯანსაღი | ამონაყარი |
| 419 | 2015 | გლედიჩია (Gleditsia triacanthos) | ხე | 2 | ჯანსაღი | ამონაყარი |
| 420 | 2016 | გლედიჩია (Gleditsia triacanthos) | ხე | 3 | ჯანსაღი | ამონაყარი |
| 421 | 2017 | გლედიჩია (Gleditsia triacanthos) | ხე | 3 | ჯანსაღი | მრავლობითი ამონაყარი |
| 422 | 2018 | გლედიჩია (Gleditsia triacanthos) | ხე | 4 | ჯანსაღი | ამონაყარი |
| 423 | 2019 | გლედიჩია (Gleditsia triacanthos) | ხე | 2 | ჯანსაღი | მრავლობითი ამონაყარი |
| 424 | 2020 | გლედიჩია (Gleditsia triacanthos) | ხე | 3 | ჯანსაღი | ამონაყარი |
| 425 | 2021 | გლედიჩია (Gleditsia triacanthos) | ხე | 2 | ჯანსაღი | მრავლობითი ამონაყარი |
| 426 | 2022 | გლედიჩია (Gleditsia triacanthos) | ხე | 3 | ჯანსაღი | ამონაყარი |

| | | | | | | |
|---|---|---|---|---|---|---|
| 427 | 2023 | გლედიჩია (Gleditsia triacanthos) | ხე | 5 | ჯანსაღი | მრავლობითი ამონაყარი |
| 428 | 2024 | გლედიჩია (Gleditsia triacanthos) | ხე | 4 | ჯანსაღი | მრავლობითი ამონაყარი |
| 429 | 2025 | გლედიჩია (Gleditsia triacanthos) | ხე | 3 | ჯანსაღი | ამონაყარი |
| 430 | 2026 | გლედიჩია (Gleditsia triacanthos) | ხე | 3 | ჯანსაღი | მრავლობითი ამონაყარი |
| 431 | 2027 | გლედიჩია (Gleditsia triacanthos) | ხე | 3 | ჯანსაღი | ამონაყარი |
| 432 | 2028 | გლედიჩია (Gleditsia triacanthos) | ხე | 2 | ჯანსაღი | ამონაყარი |
| 433 | 2029 | გლედიჩია (Gleditsia triacanthos) | ხე | 3 | ჯანსაღი | ამონაყარი |
| 434 | 2030 | გლედიჩია (Gleditsia triacanthos) | ხე | 2 | ჯანსაღი | ამონაყარი |
| 435 | 2031 | გლედიჩია (Gleditsia triacanthos) | ხე | 3 | ჯანსაღი | ამონაყარი |
| 436 | 2032 | გლედიჩია (Gleditsia triacanthos) | ხე | 3 | ჯანსაღი | ამონაყარი |
| 437 | 2033 | გლედიჩია (Gleditsia triacanthos) | ხე | 3 | ჯანსაღი | ამონაყარი |
| 438 | 2034 | გლედიჩია (Gleditsia triacanthos) | ხე | 3 | ჯანსაღი | ამონაყარი |
| 439 | 2035 | გლედიჩია (Gleditsia triacanthos) | ხე | 3 | ჯანსაღი | მრავლობითი ამონაყარი |
| 440 | 2036 | გლედიჩია (Gleditsia triacanthos) | ხე | 2 | ჯანსაღი | ამონაყარი |
| 441 | 2037 | გლედიჩია (Gleditsia triacanthos) | ხე | 3 | ჯანსაღი | მრავლობითი ამონაყარი |
| 442 | 2038 | გლედიჩია (Gleditsia triacanthos) | ხე | 3 | ჯანსაღი | მრავლობითი ამონაყარი |
| 443 | 2039 | გლედიჩია (Gleditsia triacanthos) | ხე | 2 | ჯანსაღი | მრავლობითი ამონაყარი |
| 444 | 2040 | გლედიჩია (Gleditsia triacanthos) | ხე | 2 | ჯანსაღი | მრავლობითი ამონაყარი |
| 445 | 2041 | გლედიჩია (Gleditsia triacanthos) | ხე | 3 | ჯანსაღი | ამონაყარი |
| 446 | 2042 | გლედიჩია (Gleditsia triacanthos) | ხე | 4 | ჯანსაღი | მრავლობითი ამონაყარი |
| 447 | 2043 | გლედიჩია (Gleditsia triacanthos) | ხე | 4 | ჯანსაღი | მრავლობითი ამონაყარი |
| 448 | 2044 | გლედიჩია (Gleditsia triacanthos) | ხე | 4 | ჯანსაღი | მრავლობითი ამონაყარი |
| 449 | 2045 | გლედიჩია (Gleditsia triacanthos) | ხე | 3 | ჯანსაღი | ამონაყარი |

| | | | | | | |
|---|---|---|---|---|---|---|
| 450 | 2046 | გლედიჩია (Gleditsia triacanthos) | ხე | 3 | ჯანსაღი | ამონაყარი |
| 451 | 2047 | თუთა (Morus) | ხე | 3 | ჯანსაღი | შესაძლებელია გადარგვა/გახარება |
| 452 | 2051 | გლედიჩია (Gleditsia triacanthos) | ხე | 3 | ჯანსაღი | ამონაყარი |
| 453 | 2052 | გლედიჩია (Gleditsia triacanthos) | ხე | 3 | ჯანსაღი | ამონაყარი |
| 454 | 2053 | გლედიჩია (Gleditsia triacanthos) | ხე | 4 | ჯანსაღი | ამონაყარი |
| 455 | 2054 | გლედიჩია (Gleditsia triacanthos) | ხე | 3 | ჯანსაღი | ამონაყარი |
| 456 | 2055 | გლედიჩია (Gleditsia triacanthos) | ხე | 6 | ჯანსაღი | ამონაყარი |
| 457 | 2056 | გლედიჩია (Gleditsia triacanthos) | ხე | 4 | ჯანსაღი | მრავლობითი ამონაყარი |
| 458 | 2057 | გლედიჩია (Gleditsia triacanthos) | ხე | 4 | ჯანსაღი | ამონაყარი |
| 459 | 2058 | გლედიჩია (Gleditsia triacanthos) | ხე | 2 | ჯანსაღი | ამონაყარი |
| 460 | 2059 | გლედიჩია (Gleditsia triacanthos) | ხე | 6 | ჯანსაღი | მრავლობითი ამონაყარი |
| 461 | 2061 | გლედიჩია (Gleditsia triacanthos) | ხე | 2 | ჯანსაღი | ამონაყარი |
| 462 | 2063 | ბროწეული (Punica granatum) | ბუჩქი | 3 | ჯანსაღი | ხილკენკროვანი |
| 463 | 2064 | გლედიჩია (Gleditsia triacanthos) | ხე | 2 | ჯანსაღი | ამონაყარი |
| 464 | 2065 | გლედიჩია ( Gleditsia triacanthos) | ხე | 4 | ჯანსაღი | ამონაყარი |
| 465 | 2066 | ალუბალი (Prunus cerasus) | ხე | 3 | ჯანსაღი | ხილკენკროვანი |
| 466 | 2067 | გლედიჩია (Gleditsia triacanthos) | ხე | 3 | ჯანსაღი | ამონაყარი |
| 467 | 2068 | იფანი (Fraxinus exelsior) | ხე | 2 | ჯანსაღი | მრავლობითი ამონაყარი |
| 468 | 2069 | გლედიჩია (Gleditsia triacanthos) | ხე | 5 | ჯანსაღი | ამონაყარი |
| 469 | 2070 | გლედიჩია (Gleditsia triacanthos) | ხე | 4 | ჯანსაღი | ამონაყარი |
| 470 | 2071 | ალუბალი (Prunus cerasus) | ხე | 4 | ჯანსაღი | ხილკენკროვანი |
| 471 | 2072 | კურდღლისცოცხა (Genista) | ბუჩქი | 2 | ჯანსაღი | შესაძლებელია გადარგვა/გახარება |
| 472 | 2073 | გლედიჩია (Gleditsia triacanthos) | ხე | 3 | ჯანსაღი | მრავლობითი ამონაყარი |

| | | | | | | |
|---|---|---|---|---|---|---|
| 473 | 2074 | გლედიჩია (Gleditsia triacanthos) | ხე | 3 | ჯანსაღი | ამონაყარი |
| 474 | 2075 | გლედიჩია (Gleditsia triacanthos) | ხე | 2 | ჯანსაღი | მრავლობითი ამონაყარი |
| 475 | 2076 | გლედიჩია (Gleditsia triacanthos) | ხე | 4 | ჯანსაღი | ამონაყარი |
| 476 | 2077 | გლედიჩია (Gleditsia triacanthos) | ხე | 8 | ჯანსაღი | ამონაყარი |
| 477 | 2078 | გლედიჩია (Gleditsia triacanthos) | ხე | 2 | ჯანსაღი | ამონაყარი |
| 478 | 2079 | გლედიჩია (Gleditsia triacanthos) | ხე | 3 | ჯანსაღი | ამონაყარი |
| 479 | 2091 | გლედიჩია (Gleditsia triacanthos) | ხე | 2 | ჯანსაღი | ამონაყარი |
| 480 | 2092 | გლედიჩია (Gleditsia triacanthos) | ხე | 3 | ჯანსაღი | ამონაყარი |
| 481 | 2093 | ალუბალი (Prunus cerasus) | ხე | 5 | ჯანსაღი | ხილკენკროვანი |
| 482 | 2094 | ტყემალი (Prúnus cerasiféra) | ხე | 3 | ჯანსაღი | ხილკენკროვანი |
| 483 | 2095 | გლედიჩია (Gleditsia triacanthos) | ხე | 20 | ჯანსაღი | ამონაყარი |
| 484 | 2096 | გლედიჩია (Gleditsia triacanthos) | ხე | 5 | ჯანსაღი | წვერგადატეხილი/ამონაყარი |
| 485 | 2097 | გლედიჩია (Gleditsia triacanthos) | ხე | 4 | ჯანსაღი | ამონაყარი |
| 486 | 2098 | გლედიჩია (Gleditsia triacanthos) | ხე | 3 | ჯანსაღი | ამონაყარი |
| 487 | 2099 | გლედიჩია ( Gleditsia triacanthos) | ხე | 4 | ჯანსაღი | ამონაყარი |
| 488 | 2100 | გლედიჩია (Gleditsia triacanthos) | ხე | 8 | ჯანსაღი | ამონაყარი |
| 489 | 2101 | გლედიჩია (Gleditsia triacanthos) | ხე | 2 | ჯანსაღი | ამონაყარი |
| 490 | 2102 | გლედიჩია (Gleditsia triacanthos) | ხე | 2 | ჯანსაღი | ამონაყარი |
| 491 | 2103 | გლედიჩია (Gleditsia triacanthos) | ხე | 3 | ჯანსაღი | ამონაყარი |
| 492 | 2104 | გლედიჩია (Gleditsia triacanthos) | ხე | 5 | ჯანსაღი | მრავლობითი ამონაყარი |
| 493 | 2105 | გლედიჩია (Gleditsia triacanthos) | ხე | 4 | ჯანსაღი | ამონაყარი |
| 494 | 2106 | გლედიჩია (Gleditsia triacanthos) | ხე | 3 | ჯანსაღი | ამონაყარი |
| 495 | 2107 | გლედიჩია (Gleditsia triacanthos) | ხე | 3 | ჯანსაღი | ამონაყარი |

| | | | | | | |
|---|---|---|---|---|---|---|
| 496 | 2108 | გლედიჩია (Gleditsia triacanthos) | ხე | 3 | ჯანსაღი | ამონაყარი |
| 497 | 2109 | გლედიჩია (Gleditsia triacanthos) | ხე | 3 | ჯანსაღი | ამონაყარი |
| 498 | 2110 | გლედიჩია (Gleditsia triacanthos) | ხე | 7 | ჯანსაღი | მრავლობითი ამონაყარი |
| 499 | 2111 | გლედიჩია (Gleditsia triacanthos) | ხე | 4 | ჯანსაღი | მრავლობითი ამონაყარი |
| 500 | 2112 | გლედიჩია (Gleditsia triacanthos) | ხე | 7 | ჯანსაღი | მრავლობითი ამონაყარი |
| 501 | 2113 | გლედიჩია (Gleditsia triacanthos) | ხე | 3 | ჯანსაღი | ამონაყარი |
| 502 | 2114 | გლედიჩია (Gleditsia triacanthos) | ხე | 2 | ჯანსაღი | ამონაყარი |
| 503 | 2115 | გლედიჩია (Gleditsia triacanthos) | ხე | 2 | ჯანსაღი | მრავლობითი ამონაყარი |
| 504 | 2116 | გლედიჩია (Gleditsia triacanthos) | ხე | 2 | ჯანსაღი | ამონაყარი |
| 505 | 2117 | გლედიჩია (Gleditsia triacanthos) | ხე | 2 | ჯანსაღი | ამონაყარი |
| 506 | 2118 | გლედიჩია (Gleditsia triacanthos) | ხე | 5 | ჯანსაღი | მრავლობითი ამონაყარი |
| 507 | 2119 | გლედიჩია (Gleditsia triacanthos) | ხე | 3 | ჯანსაღი | მრავლობითი ამონაყარი |
| 508 | 2120 | გლედიჩია (Gleditsia triacanthos) | ხე | 8 | ჯანსაღი | მრავლობითი ამონაყარი |
| 509 | 2121 | გლედიჩია (Gleditsia triacanthos) | ხე | 14 | ჯანსაღი | მრავლობითი ამონაყარი |
| 510 | 2122 | გლედიჩია (Gleditsia triacanthos) | ხე | 2 | ჯანსაღი | მრავლობითი ამონაყარი |
| 511 | 2123 | გლედიჩია (Gleditsia triacanthos) | ხე | 2 | ჯანსაღი | ამონაყარი |
| 512 | 2124 | გლედიჩია (Gleditsia triacanthos) | ხე | 2 | ჯანსაღი | მრავლობითი ამონაყარი |
| 513 | 2125 | გლედიჩია (Gleditsia triacanthos) | ხე | 3 | ჯანსაღი | ამონაყარი |
| 514 | 2126 | გლედიჩია (Gleditsia triacanthos) | ხე | 3 | ჯანსაღი | ამონაყარი |
| 515 | 2127 | გლედიჩია (Gleditsia triacanthos) | ხე | 4 | ჯანსაღი | მრავლობითი ამონაყარი |
| 516 | 2128 | გლედიჩია (Gleditsia triacanthos) | ხე | 10 | ჯანსაღი | მრავლობითი ამონაყარი |
| 517 | 2129 | გლედიჩია (Gleditsia triacanthos) | ხე | 6 | ჯანსაღი | მრავლობითი ამონაყარი |
| 518 | 2130 | გლედიჩია (Gleditsia triacanthos) | ხე | 3 | ჯანსაღი | მრავლობითი ამონაყარი |

| | | | | | | |
|---|---|---|---|---|---|---|
| 519 | 2131 | გლედიჩია (Gleditsia triacanthos) | ხე | 5 | ჯანსაღი | მრავლობითი ამონაყარი |
| 520 | 2132 | გლედიჩია (Gleditsia triacanthos) | ხე | 4 | ჯანსაღი | ამონაყარი |
| 521 | 2133 | გლედიჩია (Gleditsia triacanthos) | ხე | 8 | ჯანსაღი | ამონაყარი |
| 522 | 2134 | გლედიჩია (Gleditsia triacanthos) | ხე | 2 | ჯანსაღი | ამონაყარი |
| 523 | 2135 | გლედიჩია (Gleditsia triacanthos) | ხე | 2 | ჯანსაღი | მრავლობითი ამონაყარი |
| 524 | 2136 | გლედიჩია (Gleditsia triacanthos) | ხე | 3 | ჯანსაღი | მრავლობითი ამონაყარი |
| 525 | 2137 | გლედიჩია (Gleditsia triacanthos) | ხე | 3 | ჯანსაღი | მრავლობითი ამონაყარი |
| 526 | 2138 | გლედიჩია (Gleditsia triacanthos) | ხე | 2 | ჯანსაღი | მრავლობითი ამონაყარი |
| 527 | 2139 | გლედიჩია (Gleditsia triacanthos) | ხე | 3 | ჯანსაღი | მრავლობითი ამონაყარი |
| 528 | 2140 | გლედიჩია (Gleditsia triacanthos) | ხე | 8 | ჯანსაღი | მრავლობითი ამონაყარი |
| 529 | 2141 | გლედიჩია (Gleditsia triacanthos) | ხე | 3 | ჯანსაღი | მრავლობითი ამონაყარი |
| 530 | 2142 | გლედიჩია (Gleditsia triacanthos) | ხე | 2 | ჯანსაღი | მრავლობითი ამონაყარი |
| 531 | 2143 | გლედიჩია (Gleditsia triacanthos) | ხე | 2 | ჯანსაღი | მრავლობითი ამონაყარი |
| 532 | 2144 | გლედიჩია (Gleditsia triacanthos) | ხე | 12 | ჯანსაღი | მრავლობითი ამონაყარი |
| 533 | 2145 | გლედიჩია (Gleditsia triacanthos) | ხე | 11 | ჯანსაღი | მრავლობითი ამონაყარი |
| 534 | 2146 | გლედიჩია (Gleditsia triacanthos) | ხე | 3 | ჯანსაღი | მრავლობითი ამონაყარი |
| 535 | 2147 | გლედიჩია (Gleditsia triacanthos) | ხე | 2 | ჯანსაღი | მრავლობითი ამონაყარი |
| 536 | 2148 | გლედიჩია (Gleditsia triacanthos) | ხე | 12 | ჯანსაღი | მრავლობითი ამონაყარი |
| 537 | 2149 | გლედიჩია (Gleditsia triacanthos) | ხე | 3 | ჯანსაღი | მრავლობითი ამონაყარი |
| 538 | 2150 | ლეღვი (Ficus carica) | ხე | 2 | ჯანსაღი | ხილკენკროვანი |
| 539 | 2151 | გლედიჩია (Gleditsia triacanthos) | ხე | 3 | ჯანსაღი | ამონაყარი |
| 540 | 2152 | გლედიჩია (Gleditsia triacanthos) | ხე | 7 | ჯანსაღი | მრავლობითი ამონაყარი |
| 541 | 2153 | გლედიჩია (Gleditsia triacanthos) | ხე | 4 | ჯანსაღი | ამონაყარი |

| | | | | | | |
|---|---|---|---|---|---|---|
| 542 | 2154 | გლედიჩია (Gleditsia triacanthos) | ხე | 6 | ჯანსაღი | მრავლობითი ამონაყარი |
| 543 | 2155 | გლედიჩია (Gleditsia triacanthos) | ხე | 8 | ჯანსაღი | მრავლობითი ამონაყარი |
| 544 | 2156 | გლედიჩია (Gleditsia triacanthos) | ხე | 18 | ჯანსაღი | კუნძზე მრავლობითი ამონაყარი |
| 545 | 2157 | გლედიჩია (Gleditsia triacanthos) | ხე | 5 | ჯანსაღი | მრავლობითი ამონაყარი |
| 546 | 2158 | გლედიჩია (Gleditsia triacanthos) | ხე | 5 | ჯანსაღი | მრავლობითი ამონაყარი |
| 547 | 2159 | ალუბალი (Prunus cerasus) | ხე | 3 | ჯანსაღი | ხილკენკროვანი |
| 548 | 2160 | გლედიჩია (Gleditsia triacanthos) | ხე | 12 | ჯანსაღი | ამონაყარი |
| 549 | 2161 | გლედიჩია (Gleditsia triacanthos) | ხე | 4 | ჯანსაღი | ამონაყარი |
| 550 | 2162 | გლედიჩია (Gleditsia triacanthos) | ხე | 2 | ჯანსაღი | ამონაყარი |
| 551 | 2163 | გლედიჩია (Gleditsia triacanthos) | ხე | 6 | ჯანსაღი | ამონაყარი |
| 552 | 2164 | გლედიჩია (Gleditsia triacanthos) | ხე | 7 | ჯანსაღი | ამონაყარი |
| 553 | 2165 | გრაკლა (Spiraea) | ბუჩქი | 2 | ჯანსაღი | შესაძლებელია გადარგვა/გახარება |
| 554 | 2166 | გლედიჩია (Gleditsia triacanthos) | ხე | 3 | ჯანსაღი | ამონაყარი |
| 555 | 2172 | გლედიჩია (Gleditsia triacanthos) | ხე | 6 | ჯანსაღი | შესაძლებელია გადარგვა/გახარება |
| 556 | 2173 | გლედიჩია (Gleditsia triacanthos) | ხე | 6 | ჯანსაღი | მრავლობითი ამონაყარი |
| 557 | 2174 | გლედიჩია (Gleditsia triacanthos) | ხე | 11 | ჯანსაღი | შესაძლებელია გადარგვა/გახარება |
| 558 | 2175 | გლედიჩია (Gleditsia triacanthos) | ხე | 4 | ჯანსაღი | ამონაყარი |
| 559 | 2176 | გლედიჩია (Gleditsia triacanthos) | ხე | 4 | ჯანსაღი | ამონაყარი |
| 560 | 2177 | გლედიჩია (Gleditsia triacanthos) | ხე | 5 | ჯანსაღი | ამონაყარი |
| 561 | 2178 | გლედიჩია (Gleditsia triacanthos) | ხე | 3 | ჯანსაღი | ამონაყარი |
| 562 | 2179 | გლედიჩია (Gleditsia triacanthos) | ხე | 7 | ჯანსაღი | მრავლობითი ამონაყარი |
| 563 | 2180 | გლედიჩია (Gleditsia triacanthos) | ხე | 4 | ჯანსაღი | ამონაყარი |
| 564 | 2181 | გლედიჩია (Gleditsia triacanthos) | ხე | 4 | ჯანსაღი | ამონაყარი |

| | | | | | | |
|---|---|---|---|---|---|---|
| 565 | 2182 | გლედიჩია (Gleditsia triacanthos) | ხე | 4 | ჯანსაღი | ამონაყარი |
| 566 | 2183 | გლედიჩია (Gleditsia triacanthos) | ხე | 3 | ჯანსაღი | ამონაყარი |

ტერიტორიაზე არსებული მწვანე ნარგაობის რაოდენობა:566

ხილკენკროვანი ნარგაობა : 35

გადარგვას დაქვემდებარებული ნარგაობა : 138

ხმობადი ნარგაობა : 21

ზეხმელი ნარგაობა : 8

კუნძი: 3

კერძოდ:

იხ.ცხრილი№1

1.მაღალი ღირებულების ჯგუფის ფოთლოვანი ნარგაობა 13 ძირი:

11ძირი (№-631, 644, 663 ,664, 665, 682, 740, 763, 773, 1963, 2047) - თუთა (Morus)

2ძირი (№- 509, 642) - კაკალი (Juglans regia)

2.იაფი ღირებულების ფოთლოვანი ნარგაობა 508 ძირი:

437 ძირი (№ 467 494 495 496 499 500 501 503 504 506 511
512 514 520 521 526 527 528 529 530 531 534 535
538 548 549 550 551 621 622 623 624 625 628 629
630 632 634 635 636 637 638 643 645 646 647 648
649 650 651 652 653 654 655 656 657 658 659 660
661 662 666 670 677 678 679 680 681 709 711 712
713 714 715 722 725 726 727 728 730 732 736 738

739 741 747 748 749 751 752 755 756 757 758 767
768 769 770 771 772 775 776 777 778 779 780 781
782 783 784 785 787 788 791 792 797 798 805 806
807 811 812 814 815 816 835 836 851 852 854 855
856 857 858 859 860 861 862 1631 1632 1633 1634 1635
1636 1637 1638 1639 1640 1641 1642 1643 1644 1645 1646 1647
1648 1651 1652 1653 1654 1655 1656 1657 1658 1659 1660 1661
1662 1663 1664 1665 1666 1667 1668 1669 1670 1671 1672 1673
1674 1676 1677 1683 1684 1685 1686 1687 1688 1689 1690 1691
1692 1727 1728 1731 1733 1735 1736 1737 1738 1739 1740 1741
1742 1743 1744 1745 1746 1747 1748 1749 1750 1751 1752 1754
1755 1756 1764 1765 1766 1767 1768 1769 1770 1771 1772 1773
1774 1775 1776 1777 1778 1779 1780 1781 1782 1783 1784 1785
1786 1787 1788 1789 1790 1791 1792 1793 1794 1795 1796 1797
1798 1799 1800 1801 1802 1803 1804 1805 1964 1969 1970 1971
1972 1973 1974 1975 1976 1977 1978 1980 1982 1984 1985 1986
1987 1988 1989 1990 1991 1992 1993 1994 1995 1996 1997 1998
1999 2000 2002 2003 2004 2005 2007 2008 2009 2010 2011 2012
2013 2015 2016 2017 2018 2019 2020 2021 2022 2023 2024 2025
2026 2027 2028 2029 2030 2031 2032 2033 2034 2035 2036 2037
2038 2039 2040 2041 2042 2043 2044 2045 2046 2051 2052 2053
2054 2055 2056 2057 2058 2059 2061 2064 2065 2067 2069 2070
2073 2074 2075 2076 2077 2078 2079 2091 2092 2095 2096 2097
2098 2099 2100 2101 2102 2103 2104 2105 2106 2107 2108 2109
2110 2111 2112 2113 2114 2115 2116 2117 2118 2119 2120 2121
2122 2123 2124 2125 2126 2127 2128 2129 2130 2131 2132 2133
2134 2135 2136 2137 2138 2139 2140 2141 2142 2143 2144 2145

2146 2147 2148 2149 2151 2152 2153 2154 2155 2156 2157 2158 2160 2161 2162 2163 2164 2166 2172 2173 2174 2175 2176 2177 2178 2179 2180 2181 2182 2183) - გლედიჩია (Gleditsia triacanthos)

**8 ძირი** (№ 1620, 1621, 1622, 1623, 1626, 1627, 1628, 1629) - **ვერხვი (Populus deltoides)**

**18 ძირი** (№ 505, 507, 508, 513, 515 ,516, 517, 518, 519, 536, 539, 850, 1675, 1729, 1730, 1732, 1734, 1753) - **თელა (Ulmus foliacea)**

**6 ძირი** (№ 667, 703, 789, 803, 2014, 2068) - **იფანი (Fraxinus exelsior)**

**15 ძირი** (№ 702, 710, 716, 724, 729 ,734, 762,764, 765, 786 ,794, 795, 796, 799, 800) - **მუხა (Quercus iberica)**

**7 ძირი** (№ 640, 641, 668, 669, 733, 801, 804) - **ნეკერჩხალი (Acer negundo)**

**2 ძირი** (№ 1624, 1625) - **ფშატი (Elaeagnus spp)**

**5 ძირი** (№ 708, 735, 759, 1981, 1983) - **ჩვეულებრივი ნეკერჩხალი (Acer campestre)**

**9 ძირი** (№ 537,540,541,542, 543, 544, 545, 546, 547) - **ხემყრალი (Ailanthus altissima)**

**1 ძირი** (№ 707) - **ჯაგრცხილა (Carpinus orientalis)**

## 3.ხილ-კენკროვან სახეობათა ხე-მცენარე და ბუჩქი 35 ძირი:

**12სმ და ნაკლები დიამეტრის ხე-მცენარე და ბუჩქი 34 ძირი:**

**25 ძირი** (№ 626,704, 717,718,719,737,742, 743, 744, 745, 746, 750, 774, 793, 802, 843, 853, 1967, 1979, 2001, 2006, 2066, 2071, 2093, 2159) - **ალუბალი (Prunus cerasus)**

**1 ძირი** (№ 2063) - **ბროწეული (Punica granatum)**

**1 ძირი** (№ 2150) - **ლეღვი (Ficus carica)**

**4 ძირი** (№ 721, 813, 833, 2094) - **ტყემალი (Prúnus cerasiféra)**

**2 ძირი** (№ 627, 1630) - **ქლიავი (Prunus domestica)**

**1 ძირი** (№ 766) - **შინდი (Cornus mas)**

**12სმ-ზე მეტი დიამეტრის ხე-მცენარე 1 ძირი:**

**1 ძირი** (№731) - **ქლიავი (Prunus domestica)**

**4.ბუჩქები 10 ძირი:**

**3 ძირი** (№ 760, 761 ,2165) - **გრაკლა (Spiraea)**

**3 ძირი** (№ 753, 754 ,790) - **თაგვისარა (Ruscus aculeatus)**

**2 ძირი** (№ 1649, 1650) - **კვრინჩხი (Prunus spinosa)**

**1 ძირი** (№ 2072) - **კურდღლისცოცხა (Genista)**

**1 ძირი** (№ 533) - **ძეძვი (Paliurus spina-christi)**

## 25 სმ-ზე ნაკლები დიამეტრის ხე-მცენარეების გადარგვა/გახარების მეთოდოლოგია საჭიროების შემთხვევაში:

გადარგვა უნდა მოხდეს არასავეგეტაციო პერიოდში შესაბამისი აგროტექნიკური ღონისძიებების გათვალისწინებით და უსაფრთხოების პირობების სრული დაცვით. ხის გადარგვამდე უნდა მოხდეს კომის ფიქსირება ჯვალოში ან ბადეში.

დასარგავი ორმოს სიდიდე დამოკიდებულია მცენარის გაბარიტებზე და ასაკზე. სარგავი ორმოს სიგრძე და სიგანე 90 სმ-ით, ხოლო სიღრმე 20- 25 სმ-ით მეტი უნდა იყოს ხის კომზე. კომსა და ორმოს შორის სივრცე უნდა შეივსოს ნაყოფიანი ნიადაგის ნაზავით , რომელთა შემადგენლობა განისაზღვრება ინდივიდუალურად. სარგავი ორმოს ფსკერი უნდა გაფხვიერდეს 10-15 სმ. სიღრმეზე, შემდეგ კი მოხდეს 20-25 სმ სისქის ნაყოფიერი ნიადაგის შეტანა. ხე სარგავ ორმოში უნდა მოთავსდეს განსაკუთრებული სიფრთხილით ,რათა დარგვის დროს არ დაიშალოს მიწის კომი. არ დაზიანდეს მცენარის ღერო , ფესვთასისტემა და ვარჯი. ხის დარგვის შემდეგ აუცილებელია ღეროს დაფიქსირება რამოდენიმე მხრიდან , რომელიც განისაზღვრება ინდივიდუალურად ხის სიდიდიდან გამომდინარე. სარგავ ორმოში იყრება მიწის ნაზავი და იტკეპნება, ხოლო დარგული ხის ირგვლივ უნდა გაკეთდეს სარწყავი ჯამი და მოხდეს მისი მულჩირება. ხის დარგვის შემდგომ უნდა მოხდეს მისი მორწყვა სრულ გაჯირჯვებამდე.

ხის მოვლა უზრუნველყოფილი უნდა იყოს გადარგვიდან 3 წლის განმავლობაში. ხის გადარგვის შემდგომ მაისიდან სექტემბრის ჩათვლით უნდა მოხდეს მცენარის მორწყვა არანაკლებ ორჯერ. ზამთრის თბილ და მშრალ პერიოდში (ასეთის არსებობის შემთხვევაში) ხის მორწყვა უნდა ჩატარდეს თვეში ერთჯერ. თითოეული მცენარისთვის წყლის ოდენობა დამოკიდებულია გადარგული მცენარის გაბარიტებზე და ასაკზე და უნდა შეადგენდეს არანაკლებ 150 ლიტრს
( მორწყვის კალენდარი და ჯერადობა განისაზღვრება ინდივიდუალურად) . მორწყვის საუკეთესო დროა დილით 11-12 საათამდე და საღამოს 8 საათის შემდეგ.

დარგვის შემდეგ სამი წლის განმავლობაში თვეში ერთჯერ უნდა განახლდეს სარწყავი ჯამები, მოხდეს მიწის გაფხვიერება , სარეველა ბალახებისგან გაწმენდა. ფოთლოვანი ხის შემთხვევაში ფესვის ყელიდან ამონაყრის მოცილება. ხის დარგვის პირველი წლიდანვე საჭიროა ჩატარდეს დარგულ მცენარეზე დავადებების და მავნებლების წინააღმდეგ ჩასატარებელი ღონისძიებები სპეციალისტის მიერ მომზადებული ინსტრუქციით.

ხის გადარგვის მეორე წელს, ადრე გაზაფხულზე ,(ვეგეტაციის დაწყებამდე) სარწყავ ჯამებში უნდა მოხდეს სერტიფიცირებული მინერალური და ბიოლოგიური სასუქების შეტანა და მორწყვა. სასუქების შეტანა უნდა განმეორდეს მცენარის დარგვიდან მესამე წელს.(შესატანი სასუქების რაოდენობა განისაზღვრება ინდივიდუალურად) დარგვიდან სამი წლის შემდეგ მცენარეს უნდა მოეხსნას ხის დასაფიქსირებელი საშუალებები.

**რაც შეეხება 25სმ-ზე მეტი დიამეტრის ხე-მცენარეებს ითვლება მაღალი ტანის ეგზემპლარებად, რომელთა გადარგვას ჭირდება სპეციფიკური მეთოდოლოგიის შემუშავება.**

**ჯანსაღი ხე-მცენარის გადარგვა უნდა მოახდინოს შესაბამისი პროფესიის სპეციალისტმა, რომელიც პირველი მორწყვის ჩათვლით ზედმიწევნით შეასრულებს**

**ექსპერტი:** **გიორგი ტივაძე**

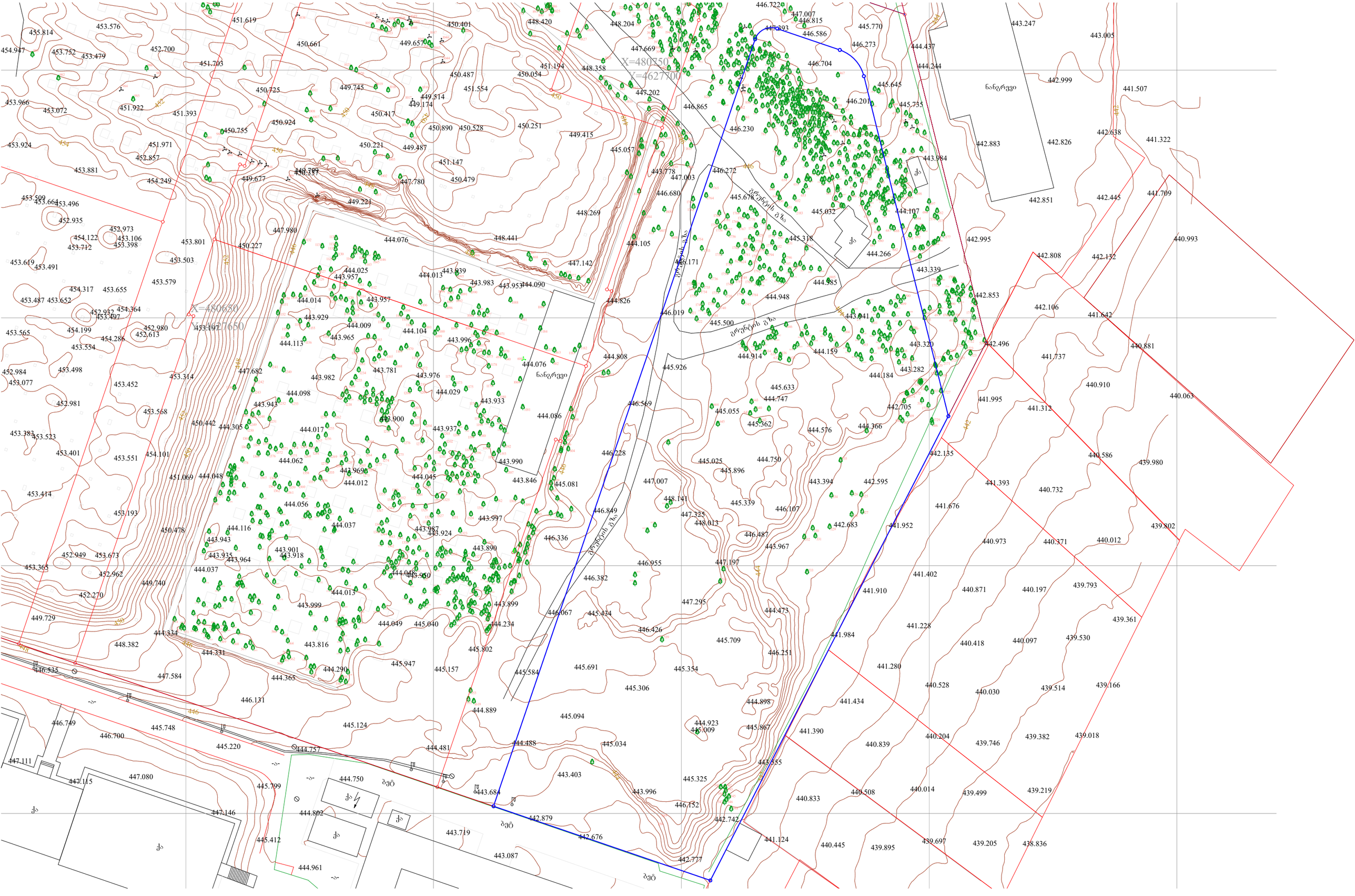
X=480750
Y=4627700
X=480650
Y=4627650
ნანგრევი
ნანგრევი
ძველის გზა
ძველის გზა
ძველის გზა
ბეტონის გზა
ბეტონის გზა
ქა
ქა
ქა
ქა
ქა
ბეტონის გზა
ბეტონის გზა
-ა-
-ა-
-ა-

ДЗЧЧЗЧЧЗЧ ФЗЬЗЧЧЗЧ. ЧЗЗЗЗЬЗЬЗЧЧЗЧ ЗЧЗЗЗЗЬЗЬЗЧЧЗЧ ЧЗЗЗЗЗ. ЬЗЗЗЬЬЗ. №ё 234 ð
Ь.З. 01.21.4202015

ЬЬЬЗЧЧЗЧ ЧЗЬЗЧЧЗЧ (ЧЗЬЬЧЗЧЗЧЗЧЗЬЗЧЧЗЧ) ЧЗЗЗЗЗЗЬЬЗЗЬЗЧЧЗЧ

ЬЬЬЗЧЧЗЧ ЗЗЧЗЧЗЧЗЬЗЧ ЗЧЗЗЗЗЗЬЗЧЧЗЧ ЗЧЗЗЗЗЗЬЗЧЧЗЧ ЗЧЗЗЗЗЗЬЗЧЧЗЧ

ЗЧЗЗЗЗЗЬЗЧЧЗЧ ЗЗЗЗЗЗ

| | | | | | | |
|---|---|---|---|---|---|---|
| 18042025 | A-03 | - | 01 | 3št. 'nn 30 vən vətnəv' | Studio URBAN & ARCHITECTURAL DESIGN | |

| | | | |
|---|---|---|---|
| | | | |
| | | | |
| | | | |

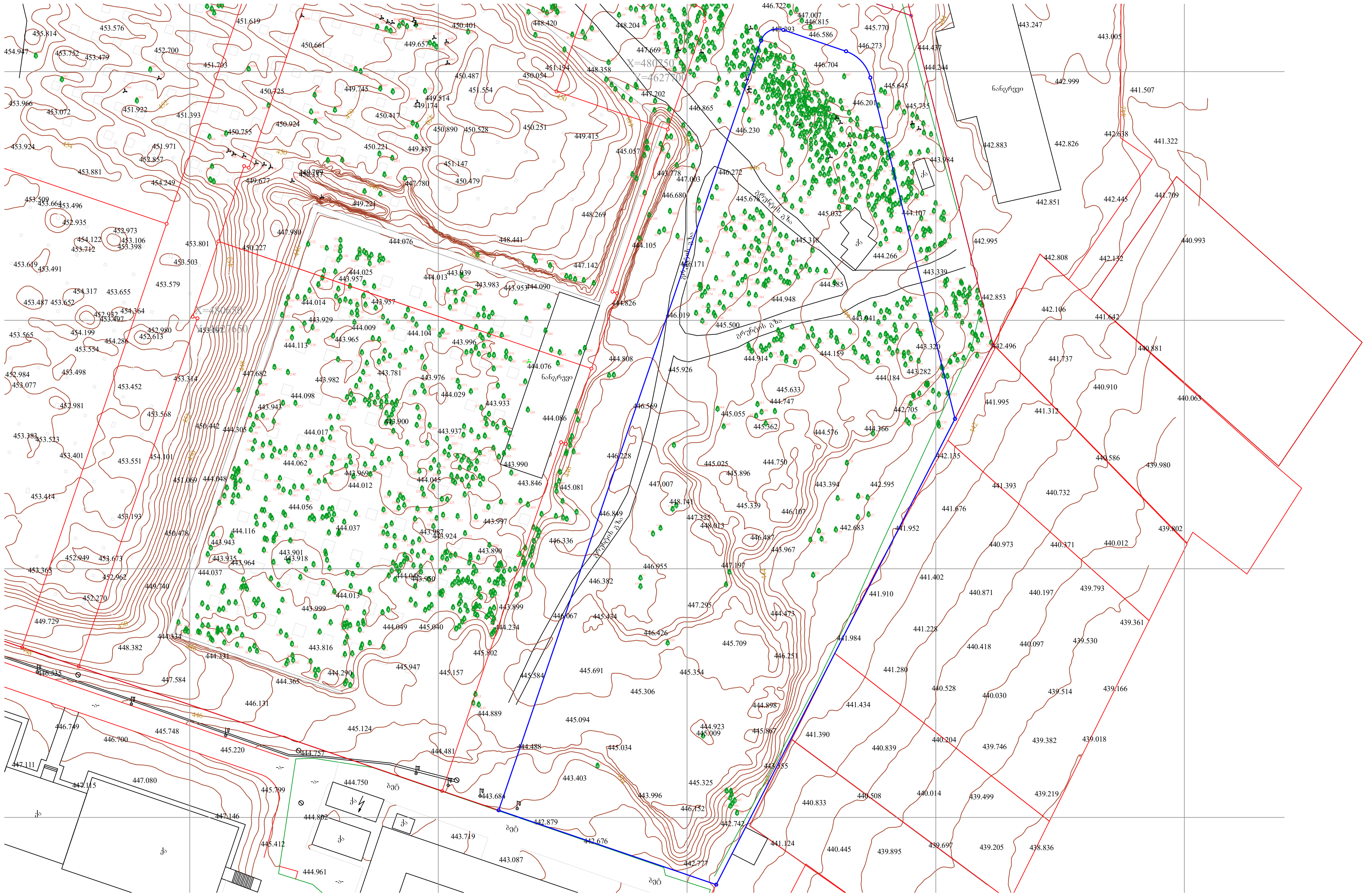


- არსებული ხე-მცენარე (566 ძირი)

| | | | | | | | | | |
|---|---|---|---|---|---|---|---|---|---|
| მრავალბინიანი საცხოვრებელი სახლის პროექტი<br>ქ. თბილისში, დავით აღმაშენებლის ხეივანი №234 ბ ს.კ. 01.72.14.202.015 | გამწვანების დეტალური პროექტი | ტოპოგრაფია არსებული ხე-ნარგავების ფიქსაციით | ალექსანდრე ჯობავა | კობა სურმავა | UAD Studio URBAN & ARCHITECTURAL DESING | შპს "იუ ეი დი სტუდიო"<br>მის: გორგასლის ქ. №53<br>საიდენტიფიკაციო კოდი: 206218109<br>ტელ/ფაქსი: (995 32) 218 33 85 ელ-ფოსტა: info@uad.ge | 18.04.2025 | A-03 | 1:5000 |

| | | | | | |
|---|---|---|---|---|---|
| ДОДАТОК №2234 до Ц.І. 01/14/2025<br>Інформація про інженерно-геодезичні вишукування для розробки проектної документації | Відображення існуючої забудови | Ситуаційний план забудови земельної ділянки з відображенням меж земельної ділянки, червоних ліній, існуючих будівель та споруд, інженерних мереж, зелених насаджень та елементів благоустрою | Начальник сектору | Ольга ЛЕВЧЕНКО | |
| Інформація про інженерно-геодезичні вишукування для розробки проектної документації | | | Головний інженер проекту | Ольга ЛЕВЧЕНКО | |
| 4 ПОВІТРЯНИЙ ПРОСПЕКТ, 4, ЖИТЛОВИЙ МАСИВ ЛІСОВИЙ, ОБОЛОНСЬКИЙ РАЙОН, М. КИЇВ, 04205 | | | Виконавець | Ольга ЛЕВЧЕНКО | |
| ДП "ДІПРОМІСТО ІМЕНІ М.Л. ХОРОШИЛОВА" | | | | | |
| 18.04.2025 | А-03 | 15000 | 03 |
| | | | |

- Зелені насадження (174 дерев)
- Існуючі будівлі та споруди (1 дерево)
- Існуючі будівлі та споруди (391 дерево)
- Межі земельної ділянки (площа 2,6 га)
- Межі земельної ділянки за адресою: вул. Маршала Тимошенка, 38Г (Витяг з Державного земельного кадастру про земельну ділянку № 8024-0838591 від 15.04.2024 р.), площа 2,6 га

| | | | | | | | |
|---|---|---|---|---|---|---|---|
| 04 | 15000 | A-03 | 18.04.2025 | ЗАО "ПУ ЭО ПО Цифрограф"<br>ул. Фитильная, д. 14А<br>Санкт-Петербург, 198 331 тел. 8 (812) 703-25-35<br>info@urbanlab.pr | | | |

| | | | | | |
|---|---|---|---|---|---|
| Разработал | Ситников | | | Реконструкция ливневой канализации с устройством локальных очистных сооружений по адресу: г. Санкт-Петербург, Красное Село, ул. Свободы, д. 64 лит. А, ул. Свободы, д. 73 лит. Б | |
| Проверил | Ситников | | | | |
| Н. контр. | Ситников | | | Схема расположения проектируемых сооружений | |
| ГИП | Ситников | | | | |

- Проектируемая ливневая канализация (Ø400мм)
- Проектируемая ливневая канализация (Ø250мм)
- Проектируемый ливневой колодец (1 шт.)
- Границы земельного участка, на котором планируется осуществление деятельности по обращению с отходами, в соответствии с Постановлением Правительства Ленинградской области от 27.02.2024 № 124-ОПП (Постановление Правительства Ленинградской области от 15.04.2024 № 1124-ОПП "О внесении изменений в Постановление Правительства Ленинградской области от 27.02.2024 № 124-ОПП "Об установлении границ земельных участков, на которых планируется осуществление деятельности по обращению с отходами")

| | | | | | | | | | | | |
|---|---|---|---|---|---|---|---|---|---|---|---|
| 5 | 01.7214.2020.15 | 8494 | L8-6 | 0.3 | 2524 | 2524 | 1 | 566 | 2524 | 391 | 174 | 137 | 529 |
| №<br>ნაკვეთის | ნაკვეთის №3 /<br>ბლოკი №<br>01.7214.2020.15 | ფართობი<br>8494 | ფარდობითი<br>სიმაღლე<br>L8-6 | მიწის<br>ნაკვეთის<br>ფართობი<br>0.3 | მიწის<br>ნაკვეთის<br>ფართობი<br>(საანგარიშო)<br>2524 | მიწის<br>ნაკვეთის<br>ფართობი<br>(საანგარიშო)<br>2524 | მწვანე<br>ნარგავების<br>ფართობი<br>(მწვ. ნარგ.)<br>1 | მწვანე<br>ნარგავების<br>ფართობი<br>(მწვ. ნარგ.)<br>566 | მწვანე<br>ნარგავების<br>ფართობი<br>(მწვ. ნარგ.)<br>391 | ხე-ტყის<br>ნარგავების<br>ფართობი<br>(ხე-ტყ. ნარგ.)<br>174 | ხე-ტყის<br>ნარგავების<br>ფართობი<br>(ხე-ტყ. ნარგ.)<br>137 | ხე-ტყის<br>ნარგავების<br>ფართობის<br>%<br>529 |




| | | | | | | | | | | | | | |
|---|---|---|---|---|---|---|---|---|---|---|---|---|---|
| 05 | 15000 | A-03 | 18.04.2025 | ვებ. გვ. 30 ივნისი 2025 | | | | | | | | | |


Studio URBAN & ARCHITECTURAL DESIGN
ვებ. მისამართი: www.
საკონტაქტო პირი: ელ. ფოსტა:


| | | | | | | | | | | | | | |
|---|---|---|---|---|---|---|---|---|---|---|---|---|---|
| 4 მიმოწერის №9234 & ს.კ. 01.7214.2020.15 | | | | | | | | | | | | | |
| ნაკვეთის №3/ბლოკი №01.7214.2020.15 ქალაქ თბილისის მუნიციპალიტეტის ტერიტორიაზე მდებარე ნაკვეთის ზონალური პროექტის (ზონირების) შეცვლის შესახებ | | | | | | | | | | | | | |
| ნაკვეთის ზონალური პროექტის (ზონირების) შეცვლის ინიციატორი | | | | | | | | | | | | | |
| სრული სახელწოდება | | | | | | | | | | | | | |
| შპს „ქალაქ თბილისის მუნიციპალიტეტის ქონების მართვის სააგენტო“ | | | | | | | | | | | | | |
| ხელმოწერა | | | | | | | | | | | | | |
| ხელმოწერის ადგილი | | | | | | | | | | | | | |
| ხელმოწერის თარიღი | | | | | | | | | | | | | |

| | | | | | | |
|---|---|---|---|---|---|---|
| | | | | | | |
| | | | | | | |
| | | | | | | |















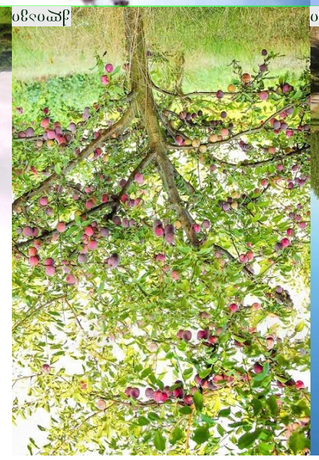





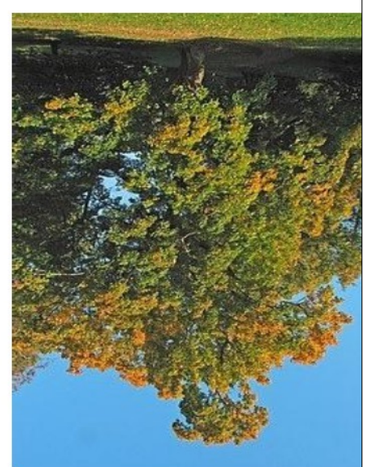





ساختمان مسکونی ویلایی
۱۲ واحد
۲۰۰ متر مربع زیربنا
۲ طبقه روی پیلوت
۱۰ پارکینگ
۱۲ انباری
۱۲ کنتور برق
۱۲ کنتور آب
۱۲ کنتور گاز
۱۲ صندوق پست
۱۲ آیفون تصویری
۱۲ آنتن مرکزی
۱۲ سیستم اعلام حریق
۱۲ سیستم اطفاء حریق
۱۲ سیستم روشنایی اضطراری
۱۲ سیستم تهویه مکانیکی
۱۲ سیستم گرمایش از کف
۱۲ سیستم سرمایش
۱۲ سیستم تصفیه آب
۱۲ سیستم تصفیه فاضلاب
۱۲ سیستم جمع‌آوری زباله
۱۲ سیستم دفع زباله
۱۲ سیستم بازیافت
۱۲ سیستم مدیریت انرژی
۱۲ سیستم مدیریت آب
۱۲ سیستم مدیریت پسماند
۱۲ سیستم مدیریت محیط زیست
۱۲ سیستم مدیریت ایمنی
۱۲ سیستم مدیریت بهداشت
۱۲ سیستم مدیریت کیفیت
۱۲ سیستم مدیریت ریسک
۱۲ سیستم مدیریت بحران
۱۲ سیستم مدیریت اضطرار
۱۲ سیستم مدیریت بحران
۱۲ سیستم مدیریت اضطرار











# დენდროლოგიური პროექტის საინფორმაციო ბანერი

1. დამკვეთი: შპს "რიმო გრუპ"

2. საპროექტო ტერიტორიის მისამართი: ქალაქი თბილისი, აღმაშენებლის ხეივანი, №234 ბ (ს/კ № 01.72.14.202.015

3. ნებართვის გამცემი ორგანო: ქალაქ თბილისის მუნიციპალიტეტის მერიის გარემოს დაცვის საქალაქო სამსახური

4. გამწვანების ფართობი – 2458.2 კვ.მ ( კ3=0.3)

5. დენდროლოგიური პროექტის შეთანხმების თარიღი – 2025 წელი
   დენდროლოგიური პროექტის დასრულების თარიღი – 2028 წელი

6. ხე-მცენარეების სახეობა:

   391 ძირი ადგილზე შესანარჩუნებელი ხე-მცენარე;
   1 ძირი ნაკვეთზე გადასარგავი ხე-მცენარე,
   137 ძირი ნაკვეთზე დასარგავი ხე-მცენარე, მათ შორის:
   1. ტუია – 0.6-1.5მ. / 5-10 წელი / 64 ერთეული
   2. ნეკერჩხალი ქორაფი – 20 სმ. / 3.5-5.5 მ. / 5-10 წელი / 48 ერთეული
   3. ჰიმალაის კედარი – 20 სმ. / 3.5-5.5 მ. / 5-10 წელი / 25 ერთეული

7. ახალდარგულ ხე-მცენარეების მოვლაზე პასუხისმგებელი პირი – შაჰნაზარ ჰაჯიევი;

8. ახალდარგულ ხე-მცენარეების მოვლის ხანგრძლივობა – 10 წელი



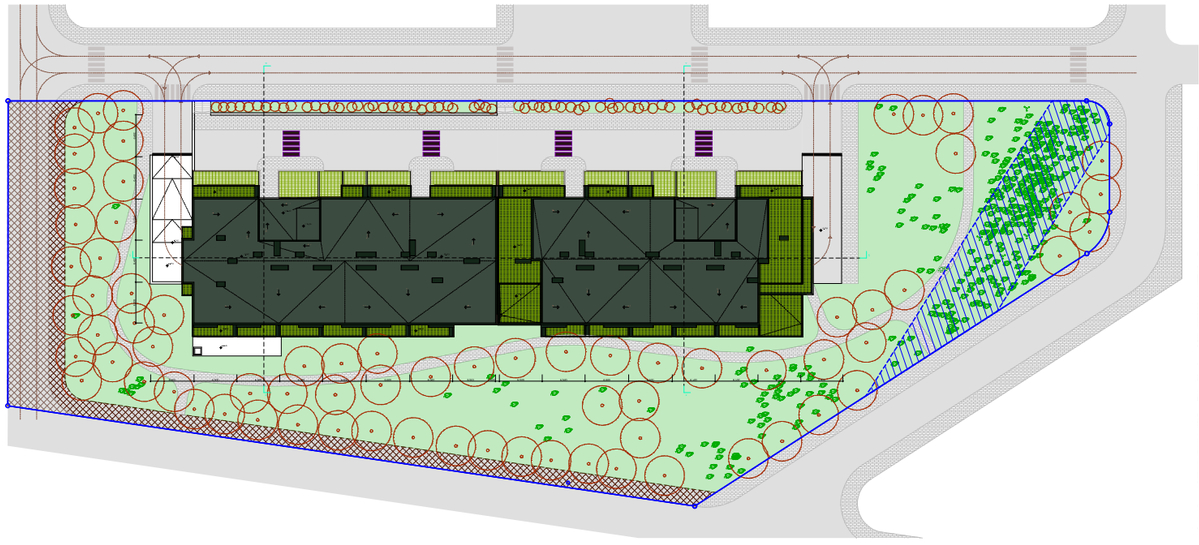



(ᓄᓇᕗᑦ ᐃᓄᐃᑦ ᐱᖓᓱᓕᕆᔨᒃᑯᑦ)

ᐱᖓᓱᓕᕆᔨᒃᑯᑦ ᓄᓇᕗᒻᒥ ᐃᓄᐃᑦ ᐱᖓᓱᓕᕆᔨᒃᑯᑦ

| № ახალ | № ძველი | სახეობა | სასიცოცხლო ფორმა | D (ფს.ყ. 10სმ-ზე) | მცენარის ზოგადი მდგომარეობა | შენიშვნა |
|---|---|---|---|---|---|---|
| 1 | 467 | გლედიჩია (Gleditsia triacanthos) | ხე | 2,5 | ჯანსაღი | შესაძლებელია გადარგვა/გახარება |
| 2 | 494 | გლედიჩია (Gleditsia triacanthos) | ხე | 18 | ჯანსაღი | შესაძლებელია გადარგვა/გახარება |
| 3 | 495 | გლედიჩია (Gleditsia triacanthos) | ხე | 12 | ჯანსაღი | შესაძლებელია გადარგვა/გახარება |
| 4 | 496 | გლედიჩია (Gleditsia triacanthos) | ხე | 9,5 | ჯანსაღი | შესაძლებელია გადარგვა/გახარება |
| 5 | 499 | გლედიჩია (Gleditsia triacanthos) | ხე | 7 | ჯანსაღი | შესაძლებელია გადარგვა/გახარება |
| 6 | 500 | გლედიჩია (Gleditsia triacanthos) | ხე | 8 | ჯანსაღი | შესაძლებელია გადარგვა/გახარება/ორკაპი |
| 7 | 501 | გლედიჩია (Gleditsia triacanthos) | ხე | 9 | ჯანსაღი | შესაძლებელია გადარგვა/გახარება |
| 8 | 503 | გლედიჩია (Gleditsia triacanthos) | ხე | 9,5 | ჯანსაღი | მრავლობითი ამონაყარით |
| 9 | 504 | გლედიჩია (Gleditsia triacanthos) | ხე | 8 | ჯანსაღი | მრავლობითი ამონაყარით |
| 10 | 505 | თელა (Ulmus foliacea) | ხე | 4 | ჯანსაღი | შესაძლებელია გადარგვა/გახარება |
| 11 | 506 | გლედიჩია (Gleditsia triacanthos) | ხე | 8 | ჯანსაღი | მრავლობითი ამონაყარით |
| 12 | 507 | თელა (Ulmus foliacea) | ხე | 10 | ჯანსაღი | შესაძლებელია გადარგვა/გახარება |
| 13 | 508 | თელა (Ulmus foliacea) | ხე | 29 | ჯანსაღი | გადარგვა სპეც.მეთოდით |
| 14 | 509 | კაკალი (Juglans regia) | ხე | 24 | ზეხმელი | გადაჭრილ კუნძზე ამონაყარი |
| 15 | 511 | გლედიჩია (Gleditsia triacanthos) | ხე | 10 | ჯანსაღი | მრავლობითი ამონაყარი |
| 16 | 512 | გლედიჩია (Gleditsia triacanthos) | ხე | 14 | ჯანსაღი | შესაძლებელია გადარგვა/გახარება |
| 17 | 513 | თელა (Ulmus foliacea) | ხე | 4 | ჯანსაღი | შესაძლებელია გადარგვა/გახარება |
| 18 | 514 | გლედიჩია (Gleditsia triacanthos) | ხე | 9 | ჯანსაღი | ამონაყარი |
| 19 | 515 | თელა (Ulmus foliacea) | ხე | 10 | ჯანსაღი | შესაძლებელია გადარგვა/გახარება |
| 20 | 516 | თელა (Ulmus foliacea) | ხე | 23 | ჯანსაღი | შესაძლებელია გადარგვა/გახარება |
| 21 | 517 | თელა (Ulmus foliacea) | ხე | 8 | ჯანსაღი | შესაძლებელია გადარგვა/გახარება |
| 22 | 518 | თელა (Ulmus foliacea) | ხე | 10 | ჯანსაღი | შესაძლებელია გადარგვა/გახარება |
| 23 | 519 | თელა (Ulmus foliacea) | ხე | 6 | ჯანსაღი | შესაძლებელია გადარგვა/გახარება |
| 24 | 520 | გლედიჩია (Gleditsia triacanthos) | ხე | 8 | ჯანსაღი | შესაძლებელია გადარგვა/გახარება |
| 25 | 521 | გლედიჩია (Gleditsia triacanthos) | ხე | 9 | ჯანსაღი | შესაძლებელია გადარგვა/გახარება |
| 26 | 526 | გლედიჩია (Gleditsia triacanthos) | ხე | 11 | ჯანსაღი | მრავლობითი ამონაყარით |
| 27 | 527 | გლედიჩია (Gleditsia triacanthos) | ხე | 11 | ჯანსაღი | შესაძლებელია გადარგვა/გახარება |
| 28 | 528 | გლედიჩია (Gleditsia triacanthos) | ხე | 14 | ჯანსაღი | მრავლობითი ამონაყარით |
| 29 | 529 | გლედიჩია (Gleditsia triacanthos) | ხე | 11 | ჯანსაღი | მრავლობითი ამონაყარით |
| 30 | 530 | გლედიჩია (Gleditsia triacanthos) | ხე | 3 | ჯანსაღი | შესაძლებელია გადარგვა/გახარება |
| 31 | 531 | გლედიჩია (Gleditsia triacanthos) | ხე | 5 | ჯანსაღი | შესაძლებელია გადარგვა/გახარება |
| 32 | 533 | ძეძვი (Paliurus spina-christi) | ბუჩქი | 2 | ჯანსაღი | შესაძლებელია გადარგვა/გახარება |
| 33 | 534 | გლედიჩია (Gleditsia triacanthos) | ხე | 4 | ჯანსაღი | შესაძლებელია გადარგვა/გახარება |
| 34 | 535 | გლედიჩია (Gleditsia triacanthos) | ხე | 28 | ჯანსაღი | კუნძზე მრავლობითი ამონაყარით |
| 35 | 536 | თელა (Ulmus foliacea) | ხე | 5 | ჯანსაღი | შესაძლებელია გადარგვა/გახარება |
| 36 | 537 | ხემყრალი (Ailanthus altissima) | ხე | 4 | ჯანსაღი | შესაძლებელია გადარგვა/გახარება |

| | | | | | | |
|---|---|---|---|---|---|---|
| 37 | 538 | გლედიჩია (Gleditsia triacanthos) | ხე | 5 | ჯანსაღი | მრავლობითი ამონაყარით |
| 38 | 539 | თელა (Ulmus foliacea) | ხე | 4 | ჯანსაღი | შესაძლებელია გადარგვა/გახარება |
| 39 | 540 | ხემყრალი (Ailanthus altissima) | ხე | 4 | ჯანსაღი | მრავლობითი ამონაყარით |
| 40 | 541 | ხემყრალი (Ailanthus altissima) | ხე | 6 | ჯანსაღი | შესაძლებელია გადარგვა/გახარება |
| 41 | 542 | ხემყრალი (Ailanthus altissima) | ხე | 3 | ჯანსაღი | შესაძლებელია გადარგვა/გახარება |
| 42 | 543 | ხემყრალი (Ailanthus altissima) | ხე | 4 | ჯანსაღი | შესაძლებელია გადარგვა/გახარება |
| 43 | 544 | ხემყრალი (Ailanthus altissima) | ხე | 8 | ჯანსაღი | შესაძლებელია გადარგვა/გახარება |
| 44 | 545 | ხემყრალი (Ailanthus altissima) | ხე | 4 | ჯანსაღი | შესაძლებელია გადარგვა/გახარება |
| 45 | 546 | ხემყრალი (Ailanthus altissima) | ხე | 3 | ჯანსაღი | შესაძლებელია გადარგვა/გახარება |
| 46 | 547 | ხემყრალი (Ailanthus altissima) | ხე | 3 | ჯანსაღი | შესაძლებელია გადარგვა/გახარება |
| 47 | 548 | გლედიჩია (Gleditsia triacanthos) | ხე | 5 | ჯანსაღი | მრავლობითი ამონაყარით |
| 48 | 549 | გლედიჩია (Gleditsia triacanthos) | ხე | 13 | ჯანსაღი | ორკაპი შესაძლებელია გადარგვა/გახარება |
| 49 | 550 | გლედიჩია (Gleditsia triacanthos) | ხე | 16 | ჯანსაღი | მრავლობითი ამონაყარით |
| 50 | 551 | გლედიჩია (Gleditsia triacanthos) | ხე | 10 | ჯანსაღი | შესაძლებელია გადარგვა/გახარება |
| 51 | 621 | გლედიჩია (Gleditsia triacanthos) | ხე | 8 | ჯანსაღი | მრავლობითი ამონაყარით |
| 52 | 622 | გლედიჩია (Gleditsia triacanthos) | ხე | 9 | ჯანსაღი | შესაძლებელია გადარგვა/გახარება |
| 53 | 623 | გლედიჩია (Gleditsia triacanthos) | ხე | 7 | ჯანსაღი | მრავლობითი ამონაყარით |
| 54 | 624 | გლედიჩია (Gleditsia triacanthos) | ხე | 8 | ჯანსაღი | მრავლობითი ამონაყარით |
| 55 | 625 | გლედიჩია (Gleditsia triacanthos) | ხე | 10 | ჯანსაღი | მრავლობითი ამონაყარით |
| 56 | 626 | ალუბალი (Prunus cerasus) | ხე | 2 | ხმობადი | ხილკენკროვანი/მრავლობითი ამონაყარით |
| 57 | 627 | ქლიავი (Prunus domestica) | ხე | 3 | ხმობადი | ხილკენკროვანი/მრავლობითი ამონაყარით |
| 58 | 628 | გლედიჩია (Gleditsia triacanthos) | ხე | 7 | ჯანსაღი | შესაძლებელია გადარგვა/გახარება |
| 59 | 629 | გლედიჩია (Gleditsia triacanthos) | ხე | 7 | ჯანსაღი | შესაძლებელია გადარგვა/გახარება |
| 60 | 630 | გლედიჩია (Gleditsia triacanthos) | ხე | 7 | ჯანსაღი | მრავლობითი ამონაყარი |
| 61 | 631 | თუთა (Morus) | ხე | 4 | ჯანსაღი | მრავლობითი ამონაყარი |
| 62 | 632 | გლედიჩია (Gleditsia triacanthos) | ხე | 10 | ჯანსაღი | შესაძლებელია გადარგვა/გახარება |
| 63 | 634 | გლედიჩია (Gleditsia triacanthos) | ხე | 7 | ჯანსაღი | ამოსულია საძირკვლის ორმოში |
| 64 | 635 | გლედიჩია (Gleditsia triacanthos) | ხე | 8 | ჯანსაღი | მრავლობითი ამონაყარით |
| 65 | 636 | გლედიჩია (Gleditsia triacanthos) | ხე | 9 | ჯანსაღი | მრავლობითი ამონაყარით |
| 66 | 637 | გლედიჩია (Gleditsia triacanthos) | ხე | 7 | ჯანსაღი | შესაძლებელია გადარგვა/გახარება |
| 67 | 638 | გლედიჩია (Gleditsia triacanthos) | ხე | 11 | ჯანსაღი | მრავლობითი ამონაყარით |
| 68 | 640 | ნეკერჩხალი (Acer negundo) | ხე | 4 | ჯანსაღი | შესაძლებელია გადარგვა/გახარება |
| 69 | 641 | ნეკერჩხალი (Acer negundo) | ხე | 7,5 | ჯანსაღი | შესაძლებელია გადარგვა/გახარება |
| 70 | 642 | კაკალი (Juglans regia) | ხე | 4 | ჯანსაღი | შესაძლებელია გადარგვა/გახარება |
| 71 | 643 | გლედიჩია (Gleditsia triacanthos) | ხე | 5 | ჯანსაღი | მრავლობითი ამონაყარით |
| 72 | 644 | თუთა (Morus) | ხე | 4 | ჯანსაღი | კუნძზე მრავლობითი ამონაყარი |
| 73 | 645 | გლედიჩია (Gleditsia triacanthos) | ხე | 5 | ჯანსაღი | მრავლობითი ამონაყარით |
| 74 | 646 | გლედიჩია (Gleditsia triacanthos) | ხე | 5 | ჯანსაღი | მრავლობითი ამონაყარით |
| 75 | 647 | გლედიჩია (Gleditsia triacanthos) | ხე | 6 | ჯანსაღი | შესაძლებელია გადარგვა/გახარება |
| 76 | 648 | გლედიჩია (Gleditsia triacanthos) | ხე | 6,5 | ჯანსაღი | შესაძლებელია გადარგვა/გახარება |
| 77 | 649 | გლედიჩია (Gleditsia triacanthos) | ხე | 7 | ჯანსაღი | მრავლობითი ამონაყარით |
| 78 | 650 | გლედიჩია (Gleditsia triacanthos) | ხე | 8 | ჯანსაღი | შესაძლებელია გადარგვა/გახარება |

| | | | | | | |
|---|---|---|---|---|---|---|
| 79 | 651 | გლედიჩია (Gleditsia triacanthos) | ხე | 6 | ჯანსაღი | მრავლობითი ამონაყარით |
| 80 | 652 | გლედიჩია (Gleditsia triacanthos) | ხე | 16 | ჯანსაღი | შესაძლებელია გადარგვა/გახარება |
| 81 | 653 | გლედიჩია (Gleditsia triacanthos) | ხე | 6 | ჯანსაღი | შესაძლებელია გადარგვა/გახარება |
| 82 | 654 | გლედიჩია (Gleditsia triacanthos) | ხე | 9 | ჯანსაღი | შესაძლებელია გადარგვა/გახარება |
| 83 | 655 | გლედიჩია (Gleditsia triacanthos) | ხე | 9 | ჯანსაღი | მრავლობითი ამონაყარით |
| 84 | 656 | გლედიჩია (Gleditsia triacanthos) | ხე | 8 | ჯანსაღი | მრავლობითი ამონაყარით |
| 85 | 657 | გლედიჩია (Gleditsia triacanthos) | ხე | 5 | ჯანსაღი | მრავლობითი ამონაყარით |
| 86 | 658 | გლედიჩია (Gleditsia triacanthos) | ხე | 5 | ჯანსაღი | მრავლობითი ამონაყარით |
| 87 | 659 | გლედიჩია (Gleditsia triacanthos) | ხე | 5 | ჯანსაღი | მრავლობითი ამონაყარით |
| 88 | 660 | გლედიჩია (Gleditsia triacanthos) | ხე | 7 | ჯანსაღი | მრავლობითი ამონაყარით |
| 89 | 661 | გლედიჩია (Gleditsia triacanthos) | ხე | 7 | ჯანსაღი | მრავლობითი ამონაყარით |
| 90 | 662 | გლედიჩია (Gleditsia triacanthos) | ხე | 11 | ჯანსაღი | მრავლობითი ამონაყარით |
| 91 | 663 | თუთა (Morus) | ხე | 4 | ჯანსაღი | შესაძლებელია გადარგვა/გახარება |
| 92 | 664 | თუთა (Morus) | ხე | 11 | ჯანსაღი | შესაძლებელია გადარგვა/გახარება |
| 93 | 665 | თუთა (Morus) | ხე | 26 | ჯანსაღი | გადარგვა სპეც.მეთოდით |
| 94 | 666 | გლედიჩია (Gleditsia triacanthos) | ხე | 9 | ჯანსაღი | მრავლობითი ამონაყარით |
| 95 | 667 | იფანი (Fraxinus exelsior) | ხე | 22 | ჯანსაღი | შესაძლებელია გადარგვა/გახარება ორკაპი |
| 96 | 668 | ნეკერჩხალი (Acer negundo) | ხე | 17 | ჯანსაღი | შესაძლებელია გადარგვა/გახარება |
| 97 | 669 | ნეკერჩხალი (Acer negundo) | ხე | 8 | ხმობადი | ვარჯის 25%გამხმარია/ამონაყარი |
| 98 | 670 | გლედიჩია (Gleditsia triacanthos) | ხე | 7 | ჯანსაღი | შესაძლებელია გადარგვა/გახარება |
| 99 | 677 | გლედიჩია (Gleditsia triacanthos) | ხე | 3 | ჯანსაღი | მრავლობითი ამონაყარით |
| 100 | 678 | გლედიჩია (Gleditsia triacanthos) | ხე | 2 | ჯანსაღი | მრავლობითი ამონაყარით |
| 101 | 679 | გლედიჩია (Gleditsia triacanthos) | ხე | 6 | ჯანსაღი | მრავლობითი ამონაყარით |
| 102 | 680 | გლედიჩია (Gleditsia triacanthos) | ხე | 9 | ჯანსაღი | მრავლობითი ამონაყარით |
| 103 | 681 | გლედიჩია (Gleditsia triacanthos) | ხე | 20 | ჯანსაღი | შესაძლებელია გადარგვა/გახარება |
| 104 | 682 | თუთა (Morus) | ხე | 80 | ჯანსაღი | კუნძზე მრავლობითი ამონაყარი |
| 105 | 702 | მუხა (Quercus iberica) | ხე | 11 | ჯანსაღი | შესაძლებელია გადარგვა/გახარება |
| 106 | 703 | იფანი (Fraxinus exelsior) | ხე | 20 | ჯანსაღი | შესაძლებელია გადარგვა/გახარება |
| 107 | 704 | ალუბალი (Prunus cerasus) | ხე | 4 | ხმობადი | ხილკენკროვანი/მრავლობითი ამონაყარით |
| 108 | 707 | ჯაგრცხილა (Carpinus orientalis) | ხე | 8,5 | ჯანსაღი | შესაძლებელია გადარგვა/გახარება |
| 109 | 708 | ჩვეულებრივი ნეკერჩხალი (Acer ca | ხე | 14 | ხმობადი | ვარჯის 40% გამხმარია |
| 110 | 709 | გლედიჩია (Gleditsia triacanthos) | ხე | 9 | ჯანსაღი | მრავლობითი ამონაყარით |
| 111 | 710 | მუხა (Quercus iberica) | ხე | 9 | ჯანსაღი | შესაძლებელია გადარგვა/გახარება |
| 112 | 711 | გლედიჩია (Gleditsia triacanthos) | ხე | 6 | ჯანსაღი | მრავლობითი ამონაყარით |
| 113 | 712 | გლედიჩია (Gleditsia triacanthos) | ხე | 3 | ჯანსაღი | მრავლობითი ამონაყარით |
| 114 | 713 | გლედიჩია (Gleditsia triacanthos) | ხე | 3 | ჯანსაღი | მრავლობითი ამონაყარით |
| 115 | 714 | გლედიჩია (Gleditsia triacanthos) | ხე | 4 | ჯანსაღი | მრავლობითი ამონაყარით |
| 116 | 715 | გლედიჩია (Gleditsia triacanthos) | ხე | 4 | ჯანსაღი | მრავლობითი ამონაყარით |
| 117 | 716 | მუხა (Quercus iberica) | ხე | 13 | ჯანსაღი | შესაძლებელია გადარგვა/გახარება |
| 118 | 717 | ალუბალი (Prunus cerasus) | ხე | 2 | ხმობადი | ხილკენკორავნი/ მრავლობითი ამონაყარი |
| 119 | 718 | ალუბალი (Prunus cerasus) | ხე | 3 | ხმობადი | ხილკენკორავნი/ მრავლობითი ამონაყარი |
| 120 | 719 | ალუბალი (Prunus cerasus) | ხე | 3 | ხმობადი | ხილკენკორავნი/ მრავლობითი ამონაყარი |

| | | | | | | |
|---|---|---|---|---|---|---|
| 121 | 721 | ტყემალი (Prúnus cerasiféra) | ხე | 10 | ზეხმელი | ხილკენკროვანი |
| 122 | 722 | გლედიჩია (Gleditsia triacanthos) | ხე | 5 | ჯანსაღი | მრავლობითი ამონაყარით |
| 123 | 724 | მუხა (Quercus iberica) | ხე | 10 | ჯანსაღი | შესაძლებელია გადარგვა/გახარება |
| 124 | 725 | გლედიჩია (Gleditsia triacanthos) | ხე | 5 | ჯანსაღი | მრავლობითი ამონაყარით |
| 125 | 726 | გლედიჩია (Gleditsia triacanthos) | ხე | 8 | ჯანსაღი | მრავლობითი ამონაყარით |
| 126 | 727 | გლედიჩია (Gleditsia triacanthos) | ხე | 6 | ჯანსაღი | მრავლობითი ამონაყარით |
| 127 | 728 | გლედიჩია (Gleditsia triacanthos) | ხე | 6 | ჯანსაღი | მრავლობითი ამონაყარით |
| 128 | 729 | მუხა (Quercus iberica) | ხე | 11 | ჯანსაღი | შესაძლებელია გადარგვა/გახარება |
| 129 | 730 | გლედიჩია (Gleditsia triacanthos) | ხე | 14 | ჯანსაღი | მრავლობითი ამონაყარით |
| 130 | 731 | ქლიავი (Prunus domestica) | ხე | 19 | ხმობადი | ხილკენკორავნი/ მრავლობითი ამონაყარი |
| 131 | 732 | გლედიჩია (Gleditsia triacanthos) | ხე | 9 | ჯანსაღი | მრავლობითი ამონაყარით |
| 132 | 733 | ნეკერჩხალი (Acer negundo) | ხე | 12 | ჯანსაღი | შესაძლებელია გადარგვა/გახარება |
| 133 | 734 | მუხა (Quercus iberica) | ხე | 15 | ჯანსაღი | შესაძლებელია გადარგვა/გახარება |
| 134 | 735 | ჩვეულებრივი ნეკერჩხალი (Acer ca | ხე | 13 | ჯანსაღი | შესაძლებელია გადარგვა/გახარება |
| 135 | 736 | გლედიჩია (Gleditsia triacanthos) | ხე | 10 | ხმობადი | კუნძზე მრავლობითი ამონაყარი |
| 136 | 737 | ალუბალი (Prunus cerasus) | ხე | 3 | ხმობადი | ხილკენკორავნი/ მრავლობითი ამონაყარი |
| 137 | 738 | გლედიჩია (Gleditsia triacanthos) | ხე | 4 | ჯანსაღი | მრავლობითი ამონაყარით |
| 138 | 739 | გლედიჩია (Gleditsia triacanthos) | ხე | 2 | ჯანსაღი | მრავლობითი ამონაყარით |
| 139 | 740 | თუთა (Morus) | ხე | 15 | ზეხმელი | კუნძზე ამონაყარი |
| 140 | 741 | გლედიჩია (Gleditsia triacanthos) | ხე | 10 | ჯანსაღი | მრავლობითი ამონაყარით |
| 141 | 742 | ალუბალი (Prunus cerasus) | ხე | 3 | ჯანსაღი | ხილკენკორავნი |
| 142 | 743 | ალუბალი (Prunus cerasus) | ხე | 3 | ხმობადი | ხილკენკორავნი/ მრავლობითი ამონაყარი |
| 143 | 744 | ალუბალი (Prunus cerasus) | ხე | 3 | ხმობადი | ხილკენკორავნი/ მრავლობითი ამონაყარი |
| 144 | 745 | ალუბალი (Prunus cerasus) | ხე | 3 | ხმობადი | ხილკენკორავნი/ მრავლობითი ამონაყარი |
| 145 | 746 | ალუბალი (Prunus cerasus) | ხე | 3 | ხმობადი | ხილკენკორავნი/ მრავლობითი ამონაყარი |
| 146 | 747 | გლედიჩია (Gleditsia triacanthos) | ხე | 7 | ჯანსაღი | მრავლობითი ამონაყარით |
| 147 | 748 | გლედიჩია (Gleditsia triacanthos) | ხე | 6 | ჯანსაღი | მრავლობითი ამონაყარით |
| 148 | 749 | გლედიჩია (Gleditsia triacanthos) | ხე | 3 | ჯანსაღი | მრავლობითი ამონაყარით |
| 149 | 750 | ალუბალი (Prunus cerasus) | ხე | 3 | ხმობადი | ხილკენკორავნი/ მრავლობითი ამონაყარი |
| 150 | 751 | გლედიჩია (Gleditsia triacanthos) | ხე | 7 | ჯანსაღი | მრავლობითი ამონაყარით |
| 151 | 752 | გლედიჩია (Gleditsia triacanthos) | ხე | 4 | ჯანსაღი | მრავლობითი ამონაყარით |
| 152 | 753 | თაგვისარა (Ruscus aculeatus) | ბუჩქი | 1 | ჯანსაღი | შესაძლებელია გადარგვა/გახარება |
| 153 | 754 | თაგვისარა (Ruscus aculeatus) | ბუჩქი | 1 | ჯანსაღი | შესაძლებელია გადარგვა/გახარება |
| 154 | 755 | გლედიჩია (Gleditsia triacanthos) | ხე | 24 | ჯანსაღი | კუნძზე მრავლობითი ამონაყარით |
| 155 | 756 | გლედიჩია (Gleditsia triacanthos) | ხე | 6 | ჯანსაღი | მრავლობითი ამონაყარით |
| 156 | 757 | გლედიჩია (Gleditsia triacanthos) | ხე | 9 | ჯანსაღი | მრავლობითი ამონაყარით |
| 157 | 758 | გლედიჩია (Gleditsia triacanthos) | ხე | 5 | ჯანსაღი | მრავლობითი ამონაყარით |
| 158 | 759 | ჩვეულებრივი ნეკერჩხალი (Acer ca | ხე | 13 | ჯანსაღი | შესაძლებელია გადარგვა/გახარება |
| 159 | 760 | გრაკლა (Spiraea) | ბუჩქი | 1 | ჯანსაღი | შესაძლებელია გადარგვა/გახარება |
| 160 | 761 | გრაკლა (Spiraea) | ბუჩქი | 1 | ჯანსაღი | შესაძლებელია გადარგვა/გახარება |
| 161 | 762 | მუხა (Quercus iberica) | ხე | 10 | ჯანსაღი | შესაძლებელია გადარგვა/გახარება |
| 162 | 763 | თუთა (Morus) | ხე | 8 | ჯანსაღი | შესაძლებელია გადარგვა/გახარება |

| | | | | | | |
|---|---|---|---|---|---|---|
| 163 | 764 | მუხა (Quercus iberica) | ხე | 20 | ჯანსაღი | შესაძლებელია გადარგვა/გახარება |
| 164 | 765 | მუხა (Quercus iberica) | ხე | 15 | ჯანსაღი | შესაძლებელია გადარგვა/გახარება |
| 165 | 766 | შინდი (Cornus mas) | ხე | 10 | ჯანსაღი | ხილკენკროვანი |
| 166 | 767 | გლედიჩია (Gleditsia triacanthos) | ხე | 27 | ჯანსაღი | მრავლობითი ამონაყარით |
| 167 | 768 | გლედიჩია (Gleditsia triacanthos) | ხე | 22 | ჯანსაღი | მრავლობითი ამონაყარით |
| 168 | 769 | გლედიჩია (Gleditsia triacanthos) | ხე | 24 | ჯანსაღი | მრავლობითი ამონაყარით |
| 169 | 770 | გლედიჩია (Gleditsia triacanthos) | ხე | 27 | ჯანსაღი | მრავლობითი ამონაყარით |
| 170 | 771 | გლედიჩია (Gleditsia triacanthos) | ხე | 5 | ჯანსაღი | მრავლობითი ამონაყარით |
| 171 | 772 | გლედიჩია (Gleditsia triacanthos) | ხე | 4 | ჯანსაღი | მრავლობითი ამონაყარით |
| 172 | 773 | თუთა (Morus) | ხე | 3 | ჯანსაღი | მრავლობითი ამონაყარი |
| 173 | 774 | ალუბალი (Prunus cerasus) | ხე | 3 | ხმობადი | ხილკენკორავნი/ მრავლობითი ამონაყარი |
| 174 | 775 | გლედიჩია (Gleditsia triacanthos) | ხე | 3,5 | ჯანსაღი | შესაძლებელია გადარგვა/გახარება |
| 175 | 776 | გლედიჩია (Gleditsia triacanthos) | ხე | 6 | ჯანსაღი | შესაძლებელია გადარგვა/გახარება |
| 176 | 777 | გლედიჩია (Gleditsia triacanthos) | ხე | 52 | ჯანსაღი | მრავლობითი ამონაყარით |
| 177 | 778 | გლედიჩია (Gleditsia triacanthos) | ხე | 23 | ჯანსაღი | მრავლობითი ამონაყარით |
| 178 | 779 | გლედიჩია (Gleditsia triacanthos) | ხე | 28 | ჯანსაღი | მრავლობითი ამონაყარით |
| 179 | 780 | გლედიჩია (Gleditsia triacanthos) | ხე | 19 | ჯანსაღი | მრავლობითი ამონაყარით |
| 180 | 781 | გლედიჩია (Gleditsia triacanthos) | ხე | 7 | ჯანსაღი | მრავლობითი ამონაყარით |
| 181 | 782 | გლედიჩია (Gleditsia triacanthos) | ხე | 20 | ჯანსაღი | კუნძზე მრავლობითი ამონაყარით |
| 182 | 783 | გლედიჩია (Gleditsia triacanthos) | კუნძი | 16 | ზეხმელი | |
| 183 | 784 | გლედიჩია (Gleditsia triacanthos) | კუნძი | 31 | ზეხმელი | |
| 184 | 785 | გლედიჩია (Gleditsia triacanthos) | კუნძი | 33 | ზეხმელი | |
| 185 | 786 | მუხა (Quercus iberica) | ხე | 2,5 | ჯანსაღი | შესაძლებელია გადარგვა/გახარება |
| 186 | 787 | გლედიჩია (Gleditsia triacanthos) | ხე | 46 | ჯანსაღი | მრავლობითი ამონაყარით |
| 187 | 788 | გლედიჩია (Gleditsia triacanthos) | ხე | 17 | ჯანსაღი | მრავლობითი ამონაყარით |
| 188 | 789 | იფანი (Fraxinus exelsior) | ხე | 19 | ჯანსაღი | შესაძლებელია გადარგვა/გახარება |
| 189 | 790 | თაგვისარა (Ruscus aculeatus) | ბუჩქი | 1 | ჯანსაღი | შესაძლებელია გადარგვა/გახარება |
| 190 | 791 | გლედიჩია (Gleditsia triacanthos) | ხე | 13 | ჯანსაღი | კუნძზე მრავლობითი ამონაყარით |
| 191 | 792 | გლედიჩია (Gleditsia triacanthos) | ხე | 10 | ჯანსაღი | კუნძზე მრავლობითი ამონაყარით |
| 192 | 793 | ალუბალი (Prunus cerasus) | ხე | 2,5 | ხმობადი | ხილკენკორავნი/ მრავლობითი ამონაყარი |
| 193 | 794 | მუხა (Quercus iberica) | ხე | 6 | ჯანსაღი | შესაძლებელია გადარგვა/გახარება |
| 194 | 795 | მუხა (Quercus iberica) | ხე | 7 | ჯანსაღი | შესაძლებელია გადარგვა/გახარება |
| 195 | 796 | მუხა (Quercus iberica) | ხე | 6 | ჯანსაღი | შესაძლებელია გადარგვა/გახარება |
| 196 | 797 | გლედიჩია (Gleditsia triacanthos) | ხე | 5 | ჯანსაღი | მრავლობითი ამონაყარით |
| 197 | 798 | გლედიჩია (Gleditsia triacanthos) | ხე | 7 | ჯანსაღი | მრავლობითი ამონაყარით |
| 198 | 799 | მუხა (Quercus iberica) | ხე | 17 | ჯანსაღი | შესაძლებელია გადარგვა/გახარება |
| 199 | 800 | მუხა (Quercus iberica) | ხე | 32 | ჯანსაღი | გადარგვა სპეც.მეთოდით |
| 200 | 801 | ნეკერჩხალი (Acer negundo) | ხე | 12 | ჯანსაღი | შესაძლებელია გადარგვა/გახარება |
| 201 | 802 | ალუბალი (Prunus cerasus) | ხე | 5 | ხმობადი | ხილკენკორავნი/ მრავლობითი ამონაყარი |
| 202 | 803 | იფანი (Fraxinus exelsior) | ხე | 15 | ჯანსაღი | შესაძლებელია გადარგვა/გახარება |
| 203 | 804 | ნეკერჩხალი (Acer negundo) | ხე | 12 | ჯანსაღი | კუნძზე მრავლობითი ამონაყარი |
| 204 | 805 | გლედიჩია (Gleditsia triacanthos) | ხე | 20 | ჯანსაღი | მრავლობითი ამონაყარით |

| | | | | | | |
|---|---|---|---|---|---|---|
| 205 | 806 | გლედიჩია (Gleditsia triacanthos) | ხე | 10 | ჯანსაღი | მრავლობითი ამონაყარით |
| 206 | 807 | გლედიჩია (Gleditsia triacanthos) | ხე | 10 | ჯანსაღი | მრავლობითი ამონაყარით |
| 207 | 811 | გლედიჩია (Gleditsia triacanthos) | ხე | 14 | ჯანსაღი | კუნძზე მრავლობითი ამონაყარით |
| 208 | 812 | გლედიჩია (Gleditsia triacanthos) | ხე | 9 | ჯანსაღი | მრავლობითი ამონაყარით |
| 209 | 813 | ტყემალი (Prúnus cerasiféra) | ხე | 6 | ზეხმელი | ხილკენკროვანი |
| 210 | 814 | გლედიჩია (Gleditsia triacanthos) | ხე | 19 | ჯანსაღი | მრავლობითი ამონაყარით |
| 211 | 815 | გლედიჩია (Gleditsia triacanthos) | ხე | 16 | ჯანსაღი | მრავლობითი ამონაყარით |
| 212 | 816 | გლედიჩია (Gleditsia triacanthos) | ხე | 8 | ჯანსაღი | მრავლობითი ამონაყარით |
| 213 | 833 | ტყემალი (Prúnus cerasiféra) | ხე | 10 | ზეხმელი | ხილკენკროვანი/მრავლობითი ამონაყარით |
| 214 | 835 | გლედიჩია (Gleditsia triacanthos) | ხე | 5 | ჯანსაღი | მრავლობითი ამონაყარით |
| 215 | 836 | გლედიჩია (Gleditsia triacanthos) | ხე | 28 | ჯანსაღი | კუნძზე მრავლობითი ამონაყარით |
| 216 | 843 | ალუბალი (Prunus cerasus) | ხე | 9 | ჯანსაღი | ხილკენკორავნი/ მრავლობითი ამონაყარი |
| 217 | 850 | თელა (Ulmus foliacea) | ხე | 10 | ჯანსაღი | მრავლობითი ამონაყარი |
| 218 | 851 | გლედიჩია (Gleditsia triacanthos) | ხე | 5 | ჯანსაღი | მრავლობითი ამონაყარი |
| 219 | 852 | გლედიჩია (Gleditsia triacanthos) | ხე | 20 | ჯანსაღი | კუნძზე მრავლობითი ამონაყარი |
| 220 | 853 | ალუბალი (Prunus cerasus) | ხე | 4 | ხმობადი | ხილკენკროვანი/მრავლობითი ამონაყარით |
| 221 | 854 | გლედიჩია (Gleditsia triacanthos) | ხე | 15 | ჯანსაღი | კუნძზე მრავლობითი ამონაყარი |
| 222 | 855 | გლედიჩია (Gleditsia triacanthos) | ხე | 19 | ჯანსაღი | კუნძზე მრავლობითი ამონაყარი |
| 223 | 856 | გლედიჩია (Gleditsia triacanthos) | ხე | 6 | ჯანსაღი | მრავლობითი ამონაყარით |
| 224 | 857 | გლედიჩია (Gleditsia triacanthos) | ხე | 18 | ჯანსაღი | კუნძზე მრავლობითი ამონაყარით |
| 225 | 858 | გლედიჩია (Gleditsia triacanthos) | ხე | 40 | ჯანსაღი | კუნძზე მრავლობითი ამონაყარით |
| 226 | 859 | გლედიჩია (Gleditsia triacanthos) | ხე | 33 | ჯანსაღი | კუნძზე მრავლობითი ამონაყარით |
| 227 | 860 | გლედიჩია (Gleditsia triacanthos) | ხე | 13 | ჯანსაღი | კუნძზე მრავლობითი ამონაყარით |
| 228 | 861 | გლედიჩია (Gleditsia triacanthos) | ხე | 30 | ჯანსაღი | კუნძზე მრავლობითი ამონაყარით |
| 229 | 862 | გლედიჩია (Gleditsia triacanthos) | ხე | 33 | ჯანსაღი | კუნძზე მრავლობითი ამონაყარით |
| 230 | 1620 | ვერხვი (Populus deltoides) | ხე | 3 | ჯანსაღი | თვითნათესარი/ამონაყარი |
| 231 | 1621 | ვერხვი (Populus deltoides) | ხე | 3 | ჯანსაღი | თვითნათესარი/ამონაყარი |
| 232 | 1622 | ვერხვი (Populus deltoides) | ხე | 3 | ჯანსაღი | თვითნათესარი/ამონაყარი |
| 233 | 1623 | ვერხვი (Populus deltoides) | ხე | 2 | ჯანსაღი | თვითნათესარი/ამონაყარი |
| 234 | 1624 | ფშატი (Elaeagnus spp) | ხე | 6 | ჯანსაღი | ხილკენკროვანი |
| 235 | 1625 | ფშატი (Elaeagnus spp) | ხე | 4 | ჯანსაღი | ხილკენკროვანი |
| 236 | 1626 | ვერხვი (Populus deltoides) | ხე | 2 | ჯანსაღი | თვითნათესარი/ამოსულია საძირკვლის ორმოში |
| 237 | 1627 | ვერხვი (Populus deltoides) | ხე | 2 | ჯანსაღი | თვითნათესარი/ამოსულია საძირკვლის ორმოში |
| 238 | 1628 | ვერხვი (Populus deltoides) | ხე | 5 | ჯანსაღი | თვითნათესარი/ამოსულია საძირკვლის ორმოში |
| 239 | 1629 | ვერხვი (Populus deltoides) | ხე | 4 | ჯანსაღი | თვითნათესარი/ამოსულია საძირკვლის ორმოში |
| 240 | 1630 | ქლიავი (Prunus domestica) | ხე | 7 | ჯანსაღი | ხილკენკროვანი/ამოსულია საძირკვლის ორმოში |
| 241 | 1631 | გლედიჩია (Gleditsia triacanthos) | ხე | 2 | ჯანსაღი | ამონაყარი |
| 242 | 1632 | გლედიჩია (Gleditsia triacanthos) | ხე | 3 | ჯანსაღი | ამონაყარი |
| 243 | 1633 | გლედიჩია (Gleditsia triacanthos) | ხე | 6 | ჯანსაღი | ამონაყარი |
| 244 | 1634 | გლედიჩია (Gleditsia triacanthos) | ხე | 4 | ჯანსაღი | ამონაყარი |
| 245 | 1635 | გლედიჩია (Gleditsia triacanthos) | ხე | 3 | ჯანსაღი | ამონაყარი |
| 246 | 1636 | გლედიჩია (Gleditsia triacanthos) | ხე | 2 | ჯანსაღი | ამონაყარი |

| | | | | | | |
|---|---|---|---|---|---|---|
| 247 | 1637 | გლედიჩია (Gleditsia triacanthos) | ხე | 4 | ჯანსაღი | ამონაყარი |
| 248 | 1638 | გლედიჩია (Gleditsia triacanthos) | ხე | 5 | ჯანსაღი | ამონაყარი |
| 249 | 1639 | გლედიჩია (Gleditsia triacanthos) | ხე | 5 | ჯანსაღი | ამონაყარი |
| 250 | 1640 | გლედიჩია (Gleditsia triacanthos) | ხე | 3 | ჯანსაღი | ამონაყარი |
| 251 | 1641 | გლედიჩია (Gleditsia triacanthos) | ხე | 5 | ჯანსაღი | ამონაყარი |
| 252 | 1642 | გლედიჩია (Gleditsia triacanthos) | ხე | 3 | ჯანსაღი | ამონაყარი |
| 253 | 1643 | გლედიჩია (Gleditsia triacanthos) | ხე | 3 | ჯანსაღი | ამონაყარი |
| 254 | 1644 | გლედიჩია (Gleditsia triacanthos) | ხე | 4 | ჯანსაღი | ამონაყარი |
| 255 | 1645 | გლედიჩია (Gleditsia triacanthos) | ხე | 3 | ჯანსაღი | ამონაყარი |
| 256 | 1646 | გლედიჩია (Gleditsia triacanthos) | ხე | 1 | ჯანსაღი | ამონაყარი |
| 257 | 1647 | გლედიჩია (Gleditsia triacanthos) | ხე | 7 | ჯანსაღი | ამონაყარი |
| 258 | 1648 | გლედიჩია (Gleditsia triacanthos) | ხე | 3 | ჯანსაღი | ამონაყარი |
| 259 | 1649 | კვრინწხი (Prunus spinosa) | ბუჩქი | 3 | ჯანსაღი | შესაძლებელია გადარგვა/გახარება |
| 260 | 1650 | კვრინწხი (Prunus spinosa) | ბუჩქი | 3 | ჯანსაღი | შესაძლებელია გადარგვა/გახარება |
| 261 | 1651 | გლედიჩია (Gleditsia triacanthos) | ხე | 4 | ჯანსაღი | ამონაყარი |
| 262 | 1652 | გლედიჩია (Gleditsia triacanthos) | ხე | 3 | ჯანსაღი | ამონაყარი |
| 263 | 1653 | გლედიჩია (Gleditsia triacanthos) | ხე | 2 | ჯანსაღი | ამონაყარი |
| 264 | 1654 | გლედიჩია (Gleditsia triacanthos) | ხე | 4 | ჯანსაღი | შესაძლებელია გადარგვა/გახარება |
| 265 | 1655 | გლედიჩია (Gleditsia triacanthos) | ხე | 5 | ჯანსაღი | შესაძლებელია გადარგვა/გახარება |
| 266 | 1656 | გლედიჩია (Gleditsia triacanthos) | ხე | 4 | ჯანსაღი | მრავლობითი ამონაყარი |
| 267 | 1657 | გლედიჩია (Gleditsia triacanthos) | ხე | 5 | ჯანსაღი | შესაძლებელია გადარგვა/გახარება |
| 268 | 1658 | გლედიჩია (Gleditsia triacanthos) | ხე | 4 | ჯანსაღი | შესაძლებელია გადარგვა/გახარება |
| 269 | 1659 | გლედიჩია (Gleditsia triacanthos) | ხე | 5 | ჯანსაღი | მრავლობითი ამონაყარი |
| 270 | 1660 | გლედიჩია (Gleditsia triacanthos) | ხე | 5 | ჯანსაღი | მრავლობითი ამონაყარი |
| 271 | 1661 | გლედიჩია (Gleditsia triacanthos) | ხე | 4 | ჯანსაღი | შესაძლებელია გადარგვა/გახარება |
| 272 | 1662 | გლედიჩია (Gleditsia triacanthos) | ხე | 3 | ჯანსაღი | მრავლობითი ამონაყარი |
| 273 | 1663 | გლედიჩია (Gleditsia triacanthos) | ხე | 6 | ჯანსაღი | შესაძლებელია გადარგვა/გახარება |
| 274 | 1664 | გლედიჩია (Gleditsia triacanthos) | ხე | 6 | ჯანსაღი | შესაძლებელია გადარგვა/გახარება |
| 275 | 1665 | გლედიჩია (Gleditsia triacanthos) | ხე | 6 | ჯანსაღი | მრავლობითი ამონაყარი |
| 276 | 1666 | გლედიჩია (Gleditsia triacanthos) | ხე | 3 | ჯანსაღი | შესაძლებელია გადარგვა/გახარება |
| 277 | 1667 | გლედიჩია (Gleditsia triacanthos) | ხე | 5 | ჯანსაღი | შესაძლებელია გადარგვა/გახარება |
| 278 | 1668 | გლედიჩია (Gleditsia triacanthos) | ხე | 4 | ჯანსაღი | მრავლობითი ამონაყარი |
| 279 | 1669 | გლედიჩია (Gleditsia triacanthos) | ხე | 3 | ჯანსაღი | შესაძლებელია გადარგვა/გახარება |
| 280 | 1670 | გლედიჩია (Gleditsia triacanthos) | ხე | 5 | ჯანსაღი | შესაძლებელია გადარგვა/გახარება |
| 281 | 1671 | გლედიჩია (Gleditsia triacanthos) | ხე | 3 | ჯანსაღი | მრავლობითი ამონაყარი |
| 282 | 1672 | გლედიჩია (Gleditsia triacanthos) | ხე | 5 | ჯანსაღი | მრავლობითი ამონაყარი |
| 283 | 1673 | გლედიჩია (Gleditsia triacanthos) | ხე | 4 | ჯანსაღი | მრავლობითი ამონაყარი |
| 284 | 1674 | გლედიჩია (Gleditsia triacanthos) | ხე | 6 | ჯანსაღი | შესაძლებელია გადარგვა/გახარება |
| 285 | 1675 | თელა (Ulmus foliacea) | ხე | 3 | ჯანსაღი | შესაძლებელია გადარგვა/გახარება |
| 286 | 1676 | გლედიჩია (Gleditsia triacanthos) | ხე | 3 | ჯანსაღი | შესაძლებელია გადარგვა/გახარება |
| 287 | 1677 | გლედიჩია (Gleditsia triacanthos) | ხე | 6 | ჯანსაღი | შესაძლებელია გადარგვა/გახარება |
| 288 | 1683 | გლედიჩია (Gleditsia triacanthos) | ხე | 3 | ხმობადი | წვერგადატეხილი |

| | | | | | | |
|---|---|---|---|---|---|---|
| 289 | 1684 | გლედიჩია (Gleditsia triacanthos) | ხე | 3 | ჯანსაღი | შესაძლებელია გადარგვა/გახარება |
| 290 | 1685 | გლედიჩია (Gleditsia triacanthos) | ხე | 2 | ჯანსაღი | მრავლობითი ამონაყარი |
| 291 | 1686 | გლედიჩია (Gleditsia triacanthos) | ხე | 3 | ჯანსაღი | შესაძლებელია გადარგვა/გახარება |
| 292 | 1687 | გლედიჩია (Gleditsia triacanthos) | ხე | 6 | ჯანსაღი | შესაძლებელია გადარგვა/გახარება |
| 293 | 1688 | გლედიჩია (Gleditsia triacanthos) | ხე | 7 | ჯანსაღი | მრავლობითი ამონაყარი |
| 294 | 1689 | გლედიჩია (Gleditsia triacanthos) | ხე | 6 | ჯანსაღი | შესაძლებელია გადარგვა/გახარება |
| 295 | 1690 | გლედიჩია (Gleditsia triacanthos) | ხე | 7 | ჯანსაღი | მრავლობითი ამონაყარი |
| 296 | 1691 | გლედიჩია (Gleditsia triacanthos) | ხე | 3 | ჯანსაღი | შესაძლებელია გადარგვა/გახარება |
| 297 | 1692 | გლედიჩია (Gleditsia triacanthos) | ხე | 4,5 | ჯანსაღი | მრავლობითი ამონაყარი |
| 298 | 1727 | გლედიჩია (Gleditsia triacanthos) | ხე | 6 | ჯანსაღი | მრავლობითი ამონაყარი |
| 299 | 1728 | გლედიჩია (Gleditsia triacanthos) | ხე | 5 | ჯანსაღი | მრავლობითი ამონაყარი |
| 300 | 1729 | თელა (Ulmus foliacea) | ხე | 4 | ჯანსაღი | შესაძლებელია გადარგვა/გახარება |
| 301 | 1730 | თელა (Ulmus foliacea) | ხე | 6 | ჯანსაღი | შესაძლებელია გადარგვა/გახარება |
| 302 | 1731 | გლედიჩია (Gleditsia triacanthos) | ხე | 7 | ჯანსაღი | მრავლობითი ამონაყარი |
| 303 | 1732 | თელა (Ulmus foliacea) | ხე | 6 | ჯანსაღი | შესაძლებელია გადარგვა/გახარება |
| 304 | 1733 | გლედიჩია (Gleditsia triacanthos) | ხე | 4 | ჯანსაღი | მრავლობითი ამონაყარი |
| 305 | 1734 | თელა (Ulmus foliacea) | ხე | 4 | ჯანსაღი | შესაძლებელია გადარგვა/გახარება |
| 306 | 1735 | გლედიჩია (Gleditsia triacanthos) | ხე | 3 | ჯანსაღი | მრავლობითი ამონაყარი |
| 307 | 1736 | გლედიჩია (Gleditsia triacanthos) | ხე | 7 | ჯანსაღი | შესაძლებელია გადარგვა/გახარება |
| 308 | 1737 | გლედიჩია (Gleditsia triacanthos) | ხე | 4 | ჯანსაღი | მრავლობითი ამონაყარი |
| 309 | 1738 | გლედიჩია (Gleditsia triacanthos) | ხე | 4 | ჯანსაღი | მრავლობითი ამონაყარი |
| 310 | 1739 | გლედიჩია (Gleditsia triacanthos) | ხე | 3 | ჯანსაღი | შესაძლებელია გადარგვა/გახარება |
| 311 | 1740 | გლედიჩია (Gleditsia triacanthos) | ხე | 3 | ჯანსაღი | მრავლობითი ამონაყარი |
| 312 | 1741 | გლედიჩია (Gleditsia triacanthos) | ხე | 4 | ჯანსაღი | მრავლობითი ამონაყარი |
| 313 | 1742 | გლედიჩია (Gleditsia triacanthos) | ხე | 4 | ჯანსაღი | მრავლობითი ამონაყარი |
| 314 | 1743 | გლედიჩია (Gleditsia triacanthos) | ხე | 4 | ჯანსაღი | შესაძლებელია გადარგვა/გახარება |
| 315 | 1744 | გლედიჩია (Gleditsia triacanthos) | ხე | 4 | ჯანსაღი | შესაძლებელია გადარგვა/გახარება |
| 316 | 1745 | გლედიჩია (Gleditsia triacanthos) | ხე | 3 | ჯანსაღი | მრავლობითი ამონაყარი |
| 317 | 1746 | გლედიჩია (Gleditsia triacanthos) | ხე | 3 | ჯანსაღი | მრავლობითი ამონაყარი |
| 318 | 1747 | გლედიჩია (Gleditsia triacanthos) | ხე | 4 | ჯანსაღი | მრავლობითი ამონაყარი |
| 319 | 1748 | გლედიჩია (Gleditsia triacanthos) | ხე | 4 | ჯანსაღი | მრავლობითი ამონაყარი |
| 320 | 1749 | გლედიჩია (Gleditsia triacanthos) | ხე | 6 | ჯანსაღი | მრავლობითი ამონაყარი |
| 321 | 1750 | გლედიჩია (Gleditsia triacanthos) | ხე | 6 | ჯანსაღი | მრავლობითი ამონაყარი |
| 322 | 1751 | გლედიჩია (Gleditsia triacanthos) | ხე | 5 | ჯანსაღი | შესაძლებელია გადარგვა/გახარება |
| 323 | 1752 | გლედიჩია (Gleditsia triacanthos) | ხე | 4 | ჯანსაღი | მრავლობითი ამონაყარი |
| 324 | 1753 | თელა (Ulmus foliacea) | ხე | 3 | ჯანსაღი | შესაძლებელია გადარგვა/გახარება |
| 325 | 1754 | გლედიჩია (Gleditsia triacanthos) | ხე | 2 | ჯანსაღი | მრავლობითი ამონაყარი |
| 326 | 1755 | გლედიჩია (Gleditsia triacanthos) | ხე | 4 | ჯანსაღი | მრავლობითი ამონაყარი |
| 327 | 1756 | გლედიჩია (Gleditsia triacanthos) | ხე | 6 | ჯანსაღი | მრავლობითი ამონაყარი |
| 328 | 1764 | გლედიჩია (Gleditsia triacanthos) | ხე | 3,5 | ჯანსაღი | მრავლობითი ამონაყარი |
| 329 | 1765 | გლედიჩია (Gleditsia triacanthos) | ხე | 6 | ჯანსაღი | შესაძლებელია გადარგვა/გახარება |
| 330 | 1766 | გლედიჩია (Gleditsia triacanthos) | ხე | 5 | ჯანსაღი | მრავლობითი ამონაყარი |

| | | | | | | |
|---|---|---|---|---|---|---|
| 331 | 1767 | გლედიჩია (Gleditsia triacanthos) | ხე | 5 | ჯანსაღი | მრავლობითი ამონაყარი |
| 332 | 1768 | გლედიჩია (Gleditsia triacanthos) | ხე | 3 | ჯანსაღი | შესაძლებელია გადარგვა/გახარება |
| 333 | 1769 | გლედიჩია (Gleditsia triacanthos) | ხე | 5 | ჯანსაღი | მრავლობითი ამონაყარი |
| 334 | 1770 | გლედიჩია (Gleditsia triacanthos) | ხე | 5 | ჯანსაღი | მრავლობითი ამონაყარი |
| 335 | 1771 | გლედიჩია (Gleditsia triacanthos) | ხე | 3 | ჯანსაღი | მრავლობითი ამონაყარი |
| 336 | 1772 | გლედიჩია (Gleditsia triacanthos) | ხე | 6 | ჯანსაღი | შესაძლებელია გადარგვა/გახარება |
| 337 | 1773 | გლედიჩია (Gleditsia triacanthos) | ხე | 4 | ჯანსაღი | მრავლობითი ამონაყარი |
| 338 | 1774 | გლედიჩია (Gleditsia triacanthos) | ხე | 3 | ჯანსაღი | მრავლობითი ამონაყარი |
| 339 | 1775 | გლედიჩია (Gleditsia triacanthos) | ხე | 2,5 | ჯანსაღი | მრავლობითი ამონაყარი |
| 340 | 1776 | გლედიჩია (Gleditsia triacanthos) | ხე | 6 | ჯანსაღი | მრავლობითი ამონაყარი |
| 341 | 1777 | გლედიჩია (Gleditsia triacanthos) | ხე | 4 | ჯანსაღი | შესაძლებელია გადარგვა/გახარება |
| 342 | 1778 | გლედიჩია (Gleditsia triacanthos) | ხე | 5 | ჯანსაღი | მრავლობითი ამონაყარი |
| 343 | 1779 | გლედიჩია (Gleditsia triacanthos) | ხე | 2 | ჯანსაღი | მრავლობითი ამონაყარი |
| 344 | 1780 | გლედიჩია (Gleditsia triacanthos) | ხე | 5 | ჯანსაღი | შესაძლებელია გადარგვა/გახარება |
| 345 | 1781 | გლედიჩია (Gleditsia triacanthos) | ხე | 7 | ჯანსაღი | მრავლობითი ამონაყარი |
| 346 | 1782 | გლედიჩია (Gleditsia triacanthos) | ხე | 5 | ჯანსაღი | მრავლობითი ამონაყარი |
| 347 | 1783 | გლედიჩია (Gleditsia triacanthos) | ხე | 3 | ჯანსაღი | მრავლობითი ამონაყარი |
| 348 | 1784 | გლედიჩია (Gleditsia triacanthos) | ხე | 3 | ჯანსაღი | მრავლობითი ამონაყარი |
| 349 | 1785 | გლედიჩია (Gleditsia triacanthos) | ხე | 3 | ჯანსაღი | შესაძლებელია გადარგვა/გახარება |
| 350 | 1786 | გლედიჩია (Gleditsia triacanthos) | ხე | 3 | ჯანსაღი | მრავლობითი ამონაყარი |
| 351 | 1787 | გლედიჩია (Gleditsia triacanthos) | ხე | 2 | ჯანსაღი | მრავლობითი ამონაყარი |
| 352 | 1788 | გლედიჩია (Gleditsia triacanthos) | ხე | 2 | ჯანსაღი | მრავლობითი ამონაყარი |
| 353 | 1789 | გლედიჩია (Gleditsia triacanthos) | ხე | 5 | ჯანსაღი | მრავლობითი ამონაყარი |
| 354 | 1790 | გლედიჩია (Gleditsia triacanthos) | ხე | 4 | ჯანსაღი | მრავლობითი ამონაყარი |
| 355 | 1791 | გლედიჩია (Gleditsia triacanthos) | ხე | 6 | ჯანსაღი | მრავლობითი ამონაყარი |
| 356 | 1792 | გლედიჩია (Gleditsia triacanthos) | ხე | 4 | ჯანსაღი | შესაძლებელია გადარგვა/გახარება |
| 357 | 1793 | გლედიჩია (Gleditsia triacanthos) | ხე | 5 | ჯანსაღი | შესაძლებელია გადარგვა/გახარება |
| 358 | 1794 | გლედიჩია (Gleditsia triacanthos) | ხე | 3 | ჯანსაღი | მრავლობითი ამონაყარი |
| 359 | 1795 | გლედიჩია (Gleditsia triacanthos) | ხე | 3 | ჯანსაღი | შესაძლებელია გადარგვა/გახარება |
| 360 | 1796 | გლედიჩია (Gleditsia triacanthos) | ხე | 4 | ჯანსაღი | მრავლობითი ამონაყარი |
| 361 | 1797 | გლედიჩია (Gleditsia triacanthos) | ხე | 7 | ჯანსაღი | მრავლობითი ამონაყარი |
| 362 | 1798 | გლედიჩია (Gleditsia triacanthos) | ხე | 5 | ჯანსაღი | მრავლობითი ამონაყარი |
| 363 | 1799 | გლედიჩია (Gleditsia triacanthos) | ხე | 6 | ჯანსაღი | შესაძლებელია გადარგვა/გახარება |
| 364 | 1800 | გლედიჩია (Gleditsia triacanthos) | ხე | 6 | ჯანსაღი | მრავლობითი ამონაყარი |
| 365 | 1801 | გლედიჩია (Gleditsia triacanthos) | ხე | 3 | ჯანსაღი | შესაძლებელია გადარგვა/გახარება |
| 366 | 1802 | გლედიჩია (Gleditsia triacanthos) | ხე | 4 | ჯანსაღი | მრავლობითი ამონაყარი |
| 367 | 1803 | გლედიჩია (Gleditsia triacanthos) | ხე | 6 | ჯანსაღი | მრავლობითი ამონაყარი |
| 368 | 1804 | გლედიჩია (Gleditsia triacanthos) | ხე | 6 | ჯანსაღი | მრავლობითი ამონაყარი |
| 369 | 1805 | გლედიჩია (Gleditsia triacanthos) | ხე | 3 | ჯანსაღი | მრავლობითი ამონაყარი |
| 370 | 1963 | თუთა (Morus) | ხე | 10 | ჯანსაღი | კუნძზე ამონაყარი |
| 371 | 1964 | გლედიჩია (Gleditsia triacanthos) | ხე | 28 | ჯანსაღი | კუნძზე ამონაყარი |
| 372 | 1967 | ალუბალი (Prunus cerasus) | ხე | 3 | ჯანსაღი | ხილკენკროვანი |

| | | | | | | |
|---|---|---|---|---|---|---|
| 373 | 1969 | გლედიჩია (Gleditsia triacanthos) | ხე | 4 | ჯანსაღი | მრავლობითი ამონაყარი |
| 374 | 1970 | გლედიჩია (Gleditsia triacanthos) | ხე | 3 | ჯანსაღი | ამონაყარი |
| 375 | 1971 | გლედიჩია (Gleditsia triacanthos) | ხე | 3 | ჯანსაღი | ამონაყარი |
| 376 | 1972 | გლედიჩია (Gleditsia triacanthos) | ხე | 3 | ჯანსაღი | მრავლობითი ამონაყარი |
| 377 | 1973 | გლედიჩია (Gleditsia triacanthos) | ხე | 4 | ჯანსაღი | მრავლობითი ამონაყარი |
| 378 | 1974 | გლედიჩია (Gleditsia triacanthos) | ხე | 4 | ჯანსაღი | ამონაყარი |
| 379 | 1975 | გლედიჩია (Gleditsia triacanthos) | ხე | 4 | ჯანსაღი | ამონაყარი |
| 380 | 1976 | გლედიჩია (Gleditsia triacanthos) | ხე | 4 | ჯანსაღი | მრავლობითი ამონაყარი |
| 381 | 1977 | გლედიჩია (Gleditsia triacanthos) | ხე | 2 | ჯანსაღი | მრავლობითი ამონაყარი |
| 382 | 1978 | გლედიჩია (Gleditsia triacanthos) | ხე | 2 | ჯანსაღი | ამონაყარი |
| 383 | 1979 | ალუბალი (Prunus cerasus) | ხე | 2 | ჯანსაღი | ხილკენკროვანი |
| 384 | 1980 | გლედიჩია (Gleditsia triacanthos) | ხე | 3 | ჯანსაღი | მრავლობითი ამონაყარი |
| 385 | 1981 | ჩვეულებრივი ნეკერჩხალი (Acer ca | ხე | 5 | ჯანსაღი | შესაძლებელია გადარგვა/გახარება |
| 386 | 1982 | გლედიჩია (Gleditsia triacanthos) | ხე | 4 | ჯანსაღი | მრავლობითი ამონაყარი |
| 387 | 1983 | ჩვეულებრივი ნეკერჩხალი (Acer ca | ხე | 4 | ჯანსაღი | შესაძლებელია გადარგვა/გახარება |
| 388 | 1984 | გლედიჩია (Gleditsia triacanthos) | ხე | 4 | ჯანსაღი | ამონაყარი |
| 389 | 1985 | გლედიჩია (Gleditsia triacanthos) | ხე | 4 | ჯანსაღი | ამონაყარი |
| 390 | 1986 | გლედიჩია (Gleditsia triacanthos) | ხე | 3 | ჯანსაღი | ამონაყარი |
| 391 | 1987 | გლედიჩია (Gleditsia triacanthos) | ხე | 3 | ჯანსაღი | მრავლობითი ამონაყარი |
| 392 | 1988 | გლედიჩია (Gleditsia triacanthos) | ხე | 3 | ჯანსაღი | მრავლობითი ამონაყარი |
| 393 | 1989 | გლედიჩია (Gleditsia triacanthos) | ხე | 3 | ჯანსაღი | ამონაყარი |
| 394 | 1990 | გლედიჩია (Gleditsia triacanthos) | ხე | 2 | ჯანსაღი | მრავლობითი ამონაყარი |
| 395 | 1991 | გლედიჩია (Gleditsia triacanthos) | ხე | 2 | ჯანსაღი | მრავლობითი ამონაყარი |
| 396 | 1992 | გლედიჩია (Gleditsia triacanthos) | ხე | 4 | ჯანსაღი | კუნძზე ამონაყარი |
| 397 | 1993 | გლედიჩია (Gleditsia triacanthos) | ხე | 5 | ჯანსაღი | კუნძზე ამონაყარი |
| 398 | 1994 | გლედიჩია (Gleditsia triacanthos) | ხე | 3 | ჯანსაღი | ამონაყარი |
| 399 | 1995 | გლედიჩია (Gleditsia triacanthos) | ხე | 4 | ჯანსაღი | მრავლობითი ამონაყარი |
| 400 | 1996 | გლედიჩია (Gleditsia triacanthos) | ხე | 4 | ჯანსაღი | ამონაყარი |
| 401 | 1997 | გლედიჩია (Gleditsia triacanthos) | ხე | 3 | ჯანსაღი | ამონაყარი |
| 402 | 1998 | გლედიჩია (Gleditsia triacanthos) | ხე | 4 | ჯანსაღი | მრავლობითი ამონაყარი |
| 403 | 1999 | გლედიჩია (Gleditsia triacanthos) | ხე | 4 | ჯანსაღი | მრავლობითი ამონაყარი |
| 404 | 2000 | გლედიჩია (Gleditsia triacanthos) | ხე | 4 | ჯანსაღი | მრავლობითი ამონაყარი |
| 405 | 2001 | ალუბალი (Prunus cerasus) | ხე | 2 | ჯანსაღი | ხილკენკროვანი |
| 406 | 2002 | გლედიჩია (Gleditsia triacanthos) | ხე | 4 | ჯანსაღი | მრავლობითი ამონაყარი |
| 407 | 2003 | გლედიჩია (Gleditsia triacanthos) | ხე | 5 | ჯანსაღი | მრავლობითი ამონაყარი |
| 408 | 2004 | გლედიჩია (Gleditsia triacanthos) | ხე | 5 | ჯანსაღი | ამონაყარი |
| 409 | 2005 | გლედიჩია (Gleditsia triacanthos) | ხე | 5 | ჯანსაღი | ამონაყარი |
| 410 | 2006 | ალუბალი (Prunus cerasus) | ხე | 4 | ჯანსაღი | ხილკენკროვანი |
| 411 | 2007 | გლედიჩია (Gleditsia triacanthos) | ხე | 4 | ჯანსაღი | მრავლობითი ამონაყარი |
| 412 | 2008 | გლედიჩია (Gleditsia triacanthos) | ხე | 3 | ჯანსაღი | მრავლობითი ამონაყარი |
| 413 | 2009 | გლედიჩია (Gleditsia triacanthos) | ხე | 3 | ჯანსაღი | ამონაყარი |
| 414 | 2010 | გლედიჩია (Gleditsia triacanthos) | ხე | 4 | ჯანსაღი | მრავლობითი ამონაყარი |

| | | | | | | |
|---|---|---|---|---|---|---|
| 415 | 2011 | გლედიჩია (Gleditsia triacanthos) | ხე | 3 | ჯანსაღი | მრავლობითი ამონაყარი |
| 416 | 2012 | გლედიჩია (Gleditsia triacanthos) | ხე | 6 | ჯანსაღი | ამონაყარი |
| 417 | 2013 | გლედიჩია (Gleditsia triacanthos) | ხე | 3 | ჯანსაღი | ამონაყარი |
| 418 | 2014 | იფანი (Fraxinus exelsior) | ხე | 2 | ჯანსაღი | ამონაყარი |
| 419 | 2015 | გლედიჩია (Gleditsia triacanthos) | ხე | 2 | ჯანსაღი | ამონაყარი |
| 420 | 2016 | გლედიჩია (Gleditsia triacanthos) | ხე | 3 | ჯანსაღი | ამონაყარი |
| 421 | 2017 | გლედიჩია (Gleditsia triacanthos) | ხე | 3 | ჯანსაღი | მრავლობითი ამონაყარი |
| 422 | 2018 | გლედიჩია (Gleditsia triacanthos) | ხე | 4 | ჯანსაღი | ამონაყარი |
| 423 | 2019 | გლედიჩია (Gleditsia triacanthos) | ხე | 2 | ჯანსაღი | მრავლობითი ამონაყარი |
| 424 | 2020 | გლედიჩია (Gleditsia triacanthos) | ხე | 3 | ჯანსაღი | ამონაყარი |
| 425 | 2021 | გლედიჩია (Gleditsia triacanthos) | ხე | 2 | ჯანსაღი | მრავლობითი ამონაყარი |
| 426 | 2022 | გლედიჩია (Gleditsia triacanthos) | ხე | 3 | ჯანსაღი | ამონაყარი |
| 427 | 2023 | გლედიჩია (Gleditsia triacanthos) | ხე | 5 | ჯანსაღი | მრავლობითი ამონაყარი |
| 428 | 2024 | გლედიჩია (Gleditsia triacanthos) | ხე | 4 | ჯანსაღი | მრავლობითი ამონაყარი |
| 429 | 2025 | გლედიჩია (Gleditsia triacanthos) | ხე | 3 | ჯანსაღი | ამონაყარი |
| 430 | 2026 | გლედიჩია (Gleditsia triacanthos) | ხე | 3 | ჯანსაღი | მრავლობითი ამონაყარი |
| 431 | 2027 | გლედიჩია (Gleditsia triacanthos) | ხე | 3 | ჯანსაღი | ამონაყარი |
| 432 | 2028 | გლედიჩია (Gleditsia triacanthos) | ხე | 2 | ჯანსაღი | ამონაყარი |
| 433 | 2029 | გლედიჩია (Gleditsia triacanthos) | ხე | 3 | ჯანსაღი | ამონაყარი |
| 434 | 2030 | გლედიჩია (Gleditsia triacanthos) | ხე | 2 | ჯანსაღი | ამონაყარი |
| 435 | 2031 | გლედიჩია (Gleditsia triacanthos) | ხე | 3 | ჯანსაღი | ამონაყარი |
| 436 | 2032 | გლედიჩია (Gleditsia triacanthos) | ხე | 3 | ჯანსაღი | ამონაყარი |
| 437 | 2033 | გლედიჩია (Gleditsia triacanthos) | ხე | 3 | ჯანსაღი | ამონაყარი |
| 438 | 2034 | გლედიჩია (Gleditsia triacanthos) | ხე | 3 | ჯანსაღი | ამონაყარი |
| 439 | 2035 | გლედიჩია (Gleditsia triacanthos) | ხე | 3 | ჯანსაღი | მრავლობითი ამონაყარი |
| 440 | 2036 | გლედიჩია (Gleditsia triacanthos) | ხე | 2 | ჯანსაღი | ამონაყარი |
| 441 | 2037 | გლედიჩია (Gleditsia triacanthos) | ხე | 3 | ჯანსაღი | მრავლობითი ამონაყარი |
| 442 | 2038 | გლედიჩია (Gleditsia triacanthos) | ხე | 3 | ჯანსაღი | მრავლობითი ამონაყარი |
| 443 | 2039 | გლედიჩია (Gleditsia triacanthos) | ხე | 2 | ჯანსაღი | მრავლობითი ამონაყარი |
| 444 | 2040 | გლედიჩია (Gleditsia triacanthos) | ხე | 2 | ჯანსაღი | მრავლობითი ამონაყარი |
| 445 | 2041 | გლედიჩია (Gleditsia triacanthos) | ხე | 3 | ჯანსაღი | ამონაყარი |
| 446 | 2042 | გლედიჩია (Gleditsia triacanthos) | ხე | 4 | ჯანსაღი | მრავლობითი ამონაყარი |
| 447 | 2043 | გლედიჩია (Gleditsia triacanthos) | ხე | 4 | ჯანსაღი | მრავლობითი ამონაყარი |
| 448 | 2044 | გლედიჩია (Gleditsia triacanthos) | ხე | 4 | ჯანსაღი | მრავლობითი ამონაყარი |
| 449 | 2045 | გლედიჩია (Gleditsia triacanthos) | ხე | 3 | ჯანსაღი | ამონაყარი |
| 450 | 2046 | გლედიჩია (Gleditsia triacanthos) | ხე | 3 | ჯანსაღი | ამონაყარი |
| 451 | 2047 | თუთა (Morus) | ხე | 3 | ჯანსაღი | შესაძლებელია გადარგვა/გახარება |
| 452 | 2051 | გლედიჩია (Gleditsia triacanthos) | ხე | 3 | ჯანსაღი | ამონაყარი |
| 453 | 2052 | გლედიჩია (Gleditsia triacanthos) | ხე | 3 | ჯანსაღი | ამონაყარი |
| 454 | 2053 | გლედიჩია (Gleditsia triacanthos) | ხე | 4 | ჯანსაღი | ამონაყარი |
| 455 | 2054 | გლედიჩია (Gleditsia triacanthos) | ხე | 3 | ჯანსაღი | ამონაყარი |
| 456 | 2055 | გლედიჩია (Gleditsia triacanthos) | ხე | 6 | ჯანსაღი | ამონაყარი |

| | | | | | | |
|---|---|---|---|---|---|---|
| 457 | 2056 | გლედიჩია (Gleditsia triacanthos) | ხე | 4 | ჯანსაღი | მრავლობითი ამონაყარი |
| 458 | 2057 | გლედიჩია (Gleditsia triacanthos) | ხე | 4 | ჯანსაღი | ამონაყარი |
| 459 | 2058 | გლედიჩია (Gleditsia triacanthos) | ხე | 2 | ჯანსაღი | ამონაყარი |
| 460 | 2059 | გლედიჩია (Gleditsia triacanthos) | ხე | 6 | ჯანსაღი | მრავლობითი ამონაყარი |
| 461 | 2061 | გლედიჩია (Gleditsia triacanthos) | ხე | 2 | ჯანსაღი | ამონაყარი |
| 462 | 2063 | ბროწეული (Punica granatum) | ბუჩქი | 3 | ჯანსაღი | ხილკენკროვანი |
| 463 | 2064 | გლედიჩია (Gleditsia triacanthos) | ხე | 2 | ჯანსაღი | ამონაყარი |
| 464 | 2065 | გლედიჩია (Gleditsia triacanthos) | ხე | 4 | ჯანსაღი | ამონაყარი |
| 465 | 2066 | ალუბალი (Prunus cerasus) | ხე | 3 | ჯანსაღი | ხილკენკროვანი |
| 466 | 2067 | გლედიჩია (Gleditsia triacanthos) | ხე | 3 | ჯანსაღი | ამონაყარი |
| 467 | 2068 | იფანი (Fraxinus exelsior) | ხე | 2 | ჯანსაღი | მრავლობითი ამონაყარი |
| 468 | 2069 | გლედიჩია (Gleditsia triacanthos) | ხე | 5 | ჯანსაღი | ამონაყარი |
| 469 | 2070 | გლედიჩია (Gleditsia triacanthos) | ხე | 4 | ჯანსაღი | ამონაყარი |
| 470 | 2071 | ალუბალი (Prunus cerasus) | ხე | 4 | ჯანსაღი | ხილკენკროვანი |
| 471 | 2072 | კურდღლისცოცხა (Genista) | ბუჩქი | 2 | ჯანსაღი | შესაძლებელია გადარგვა/გახარება |
| 472 | 2073 | გლედიჩია (Gleditsia triacanthos) | ხე | 3 | ჯანსაღი | მრავლობითი ამონაყარი |
| 473 | 2074 | გლედიჩია (Gleditsia triacanthos) | ხე | 3 | ჯანსაღი | ამონაყარი |
| 474 | 2075 | გლედიჩია (Gleditsia triacanthos) | ხე | 2 | ჯანსაღი | მრავლობითი ამონაყარი |
| 475 | 2076 | გლედიჩია (Gleditsia triacanthos) | ხე | 4 | ჯანსაღი | ამონაყარი |
| 476 | 2077 | გლედიჩია (Gleditsia triacanthos) | ხე | 8 | ჯანსაღი | ამონაყარი |
| 477 | 2078 | გლედიჩია (Gleditsia triacanthos) | ხე | 2 | ჯანსაღი | ამონაყარი |
| 478 | 2079 | გლედიჩია (Gleditsia triacanthos) | ხე | 3 | ჯანსაღი | ამონაყარი |
| 479 | 2091 | გლედიჩია (Gleditsia triacanthos) | ხე | 2 | ჯანსაღი | ამონაყარი |
| 480 | 2092 | გლედიჩია (Gleditsia triacanthos) | ხე | 3 | ჯანსაღი | ამონაყარი |
| 481 | 2093 | ალუბალი (Prunus cerasus) | ხე | 5 | ჯანსაღი | ხილკენკროვანი |
| 482 | 2094 | ტყემალი (Prúnus cerasiféra) | ხე | 3 | ჯანსაღი | ხილკენკროვანი |
| 483 | 2095 | გლედიჩია (Gleditsia triacanthos) | ხე | 20 | ჯანსაღი | ამონაყარი |
| 484 | 2096 | გლედიჩია (Gleditsia triacanthos) | ხე | 5 | ჯანსაღი | წვერგადატეხილი/ამონაყარი |
| 485 | 2097 | გლედიჩია (Gleditsia triacanthos) | ხე | 4 | ჯანსაღი | ამონაყარი |
| 486 | 2098 | გლედიჩია (Gleditsia triacanthos) | ხე | 3 | ჯანსაღი | ამონაყარი |
| 487 | 2099 | გლედიჩია (Gleditsia triacanthos) | ხე | 4 | ჯანსაღი | ამონაყარი |
| 488 | 2100 | გლედიჩია (Gleditsia triacanthos) | ხე | 8 | ჯანსაღი | ამონაყარი |
| 489 | 2101 | გლედიჩია (Gleditsia triacanthos) | ხე | 2 | ჯანსაღი | ამონაყარი |
| 490 | 2102 | გლედიჩია (Gleditsia triacanthos) | ხე | 2 | ჯანსაღი | ამონაყარი |
| 491 | 2103 | გლედიჩია (Gleditsia triacanthos) | ხე | 3 | ჯანსაღი | ამონაყარი |
| 492 | 2104 | გლედიჩია (Gleditsia triacanthos) | ხე | 5 | ჯანსაღი | მრავლობითი ამონაყარი |
| 493 | 2105 | გლედიჩია (Gleditsia triacanthos) | ხე | 4 | ჯანსაღი | ამონაყარი |
| 494 | 2106 | გლედიჩია (Gleditsia triacanthos) | ხე | 3 | ჯანსაღი | ამონაყარი |
| 495 | 2107 | გლედიჩია (Gleditsia triacanthos) | ხე | 3 | ჯანსაღი | ამონაყარი |
| 496 | 2108 | გლედიჩია (Gleditsia triacanthos) | ხე | 3 | ჯანსაღი | ამონაყარი |
| 497 | 2109 | გლედიჩია (Gleditsia triacanthos) | ხე | 3 | ჯანსაღი | ამონაყარი |
| 498 | 2110 | გლედიჩია (Gleditsia triacanthos) | ხე | 7 | ჯანსაღი | მრავლობითი ამონაყარი |

| | | | | | | |
|---|---|---|---|---|---|---|
| 499 | 2111 | გლედიჩია (Gleditsia triacanthos) | ხე | 4 | ჯანსაღი | მრავლობითი ამონაყარი |
| 500 | 2112 | გლედიჩია (Gleditsia triacanthos) | ხე | 7 | ჯანსაღი | მრავლობითი ამონაყარი |
| 501 | 2113 | გლედიჩია (Gleditsia triacanthos) | ხე | 3 | ჯანსაღი | ამონაყარი |
| 502 | 2114 | გლედიჩია (Gleditsia triacanthos) | ხე | 2 | ჯანსაღი | ამონაყარი |
| 503 | 2115 | გლედიჩია (Gleditsia triacanthos) | ხე | 2 | ჯანსაღი | მრავლობითი ამონაყარი |
| 504 | 2116 | გლედიჩია (Gleditsia triacanthos) | ხე | 2 | ჯანსაღი | ამონაყარი |
| 505 | 2117 | გლედიჩია (Gleditsia triacanthos) | ხე | 2 | ჯანსაღი | ამონაყარი |
| 506 | 2118 | გლედიჩია (Gleditsia triacanthos) | ხე | 5 | ჯანსაღი | მრავლობითი ამონაყარი |
| 507 | 2119 | გლედიჩია (Gleditsia triacanthos) | ხე | 3 | ჯანსაღი | მრავლობითი ამონაყარი |
| 508 | 2120 | გლედიჩია (Gleditsia triacanthos) | ხე | 8 | ჯანსაღი | მრავლობითი ამონაყარი |
| 509 | 2121 | გლედიჩია (Gleditsia triacanthos) | ხე | 14 | ჯანსაღი | მრავლობითი ამონაყარი |
| 510 | 2122 | გლედიჩია (Gleditsia triacanthos) | ხე | 2 | ჯანსაღი | მრავლობითი ამონაყარი |
| 511 | 2123 | გლედიჩია (Gleditsia triacanthos) | ხე | 2 | ჯანსაღი | ამონაყარი |
| 512 | 2124 | გლედიჩია (Gleditsia triacanthos) | ხე | 2 | ჯანსაღი | მრავლობითი ამონაყარი |
| 513 | 2125 | გლედიჩია (Gleditsia triacanthos) | ხე | 3 | ჯანსაღი | ამონაყარი |
| 514 | 2126 | გლედიჩია (Gleditsia triacanthos) | ხე | 3 | ჯანსაღი | ამონაყარი |
| 515 | 2127 | გლედიჩია (Gleditsia triacanthos) | ხე | 4 | ჯანსაღი | მრავლობითი ამონაყარი |
| 516 | 2128 | გლედიჩია (Gleditsia triacanthos) | ხე | 10 | ჯანსაღი | მრავლობითი ამონაყარი |
| 517 | 2129 | გლედიჩია (Gleditsia triacanthos) | ხე | 6 | ჯანსაღი | მრავლობითი ამონაყარი |
| 518 | 2130 | გლედიჩია (Gleditsia triacanthos) | ხე | 3 | ჯანსაღი | მრავლობითი ამონაყარი |
| 519 | 2131 | გლედიჩია (Gleditsia triacanthos) | ხე | 5 | ჯანსაღი | მრავლობითი ამონაყარი |
| 520 | 2132 | გლედიჩია (Gleditsia triacanthos) | ხე | 4 | ჯანსაღი | ამონაყარი |
| 521 | 2133 | გლედიჩია (Gleditsia triacanthos) | ხე | 8 | ჯანსაღი | ამონაყარი |
| 522 | 2134 | გლედიჩია (Gleditsia triacanthos) | ხე | 2 | ჯანსაღი | ამონაყარი |
| 523 | 2135 | გლედიჩია (Gleditsia triacanthos) | ხე | 2 | ჯანსაღი | მრავლობითი ამონაყარი |
| 524 | 2136 | გლედიჩია (Gleditsia triacanthos) | ხე | 3 | ჯანსაღი | მრავლობითი ამონაყარი |
| 525 | 2137 | გლედიჩია (Gleditsia triacanthos) | ხე | 3 | ჯანსაღი | მრავლობითი ამონაყარი |
| 526 | 2138 | გლედიჩია (Gleditsia triacanthos) | ხე | 2 | ჯანსაღი | მრავლობითი ამონაყარი |
| 527 | 2139 | გლედიჩია (Gleditsia triacanthos) | ხე | 3 | ჯანსაღი | მრავლობითი ამონაყარი |
| 528 | 2140 | გლედიჩია (Gleditsia triacanthos) | ხე | 8 | ჯანსაღი | მრავლობითი ამონაყარი |
| 529 | 2141 | გლედიჩია (Gleditsia triacanthos) | ხე | 3 | ჯანსაღი | მრავლობითი ამონაყარი |
| 530 | 2142 | გლედიჩია (Gleditsia triacanthos) | ხე | 2 | ჯანსაღი | მრავლობითი ამონაყარი |
| 531 | 2143 | გლედიჩია (Gleditsia triacanthos) | ხე | 2 | ჯანსაღი | მრავლობითი ამონაყარი |
| 532 | 2144 | გლედიჩია (Gleditsia triacanthos) | ხე | 12 | ჯანსაღი | მრავლობითი ამონაყარი |
| 533 | 2145 | გლედიჩია (Gleditsia triacanthos) | ხე | 11 | ჯანსაღი | მრავლობითი ამონაყარი |
| 534 | 2146 | გლედიჩია (Gleditsia triacanthos) | ხე | 3 | ჯანსაღი | მრავლობითი ამონაყარი |
| 535 | 2147 | გლედიჩია (Gleditsia triacanthos) | ხე | 2 | ჯანსაღი | მრავლობითი ამონაყარი |
| 536 | 2148 | გლედიჩია (Gleditsia triacanthos) | ხე | 12 | ჯანსაღი | მრავლობითი ამონაყარი |
| 537 | 2149 | გლედიჩია (Gleditsia triacanthos) | ხე | 3 | ჯანსაღი | მრავლობითი ამონაყარი |
| 538 | 2150 | ლეღვი (Ficus carica) | ხე | 2 | ჯანსაღი | ხილკენკროვანი |
| 539 | 2151 | გლედიჩია (Gleditsia triacanthos) | ხე | 3 | ჯანსაღი | ამონაყარი |
| 540 | 2152 | გლედიჩია (Gleditsia triacanthos) | ხე | 7 | ჯანსაღი | მრავლობითი ამონაყარი |

| | | | | | | |
|---|---|---|---|---|---|---|
| 541 | 2153 | გლედიჩია (Gleditsia triacanthos) | ხე | 4 | ჯანსაღი | ამონაყარი |
| 542 | 2154 | გლედიჩია (Gleditsia triacanthos) | ხე | 6 | ჯანსაღი | მრავლობითი ამონაყარი |
| 543 | 2155 | გლედიჩია (Gleditsia triacanthos) | ხე | 8 | ჯანსაღი | მრავლობითი ამონაყარი |
| 544 | 2156 | გლედიჩია (Gleditsia triacanthos) | ხე | 18 | ჯანსაღი | კუნძზე მრავლობითი ამონაყარი |
| 545 | 2157 | გლედიჩია (Gleditsia triacanthos) | ხე | 5 | ჯანსაღი | მრავლობითი ამონაყარი |
| 546 | 2158 | გლედიჩია (Gleditsia triacanthos) | ხე | 5 | ჯანსაღი | მრავლობითი ამონაყარი |
| 547 | 2159 | ალუბალი (Prunus cerasus) | ხე | 3 | ჯანსაღი | ხილკენკროვანი |
| 548 | 2160 | გლედიჩია (Gleditsia triacanthos) | ხე | 12 | ჯანსაღი | ამონაყარი |
| 549 | 2161 | გლედიჩია (Gleditsia triacanthos) | ხე | 4 | ჯანსაღი | ამონაყარი |
| 550 | 2162 | გლედიჩია (Gleditsia triacanthos) | ხე | 2 | ჯანსაღი | ამონაყარი |
| 551 | 2163 | გლედიჩია (Gleditsia triacanthos) | ხე | 6 | ჯანსაღი | ამონაყარი |
| 552 | 2164 | გლედიჩია (Gleditsia triacanthos) | ხე | 7 | ჯანსაღი | ამონაყარი |
| 553 | 2165 | გრაკლა (Spiraea) | ბუჩქი | 2 | ჯანსაღი | შესაძლებელია გადარგვა/გახარება |
| 554 | 2166 | გლედიჩია (Gleditsia triacanthos) | ხე | 3 | ჯანსაღი | ამონაყარი |
| 555 | 2172 | გლედიჩია (Gleditsia triacanthos) | ხე | 6 | ჯანსაღი | შესაძლებელია გადარგვა/გახარება |
| 556 | 2173 | გლედიჩია (Gleditsia triacanthos) | ხე | 6 | ჯანსაღი | მრავლობითი ამონაყარი |
| 557 | 2174 | გლედიჩია (Gleditsia triacanthos) | ხე | 11 | ჯანსაღი | შესაძლებელია გადარგვა/გახარება |
| 558 | 2175 | გლედიჩია (Gleditsia triacanthos) | ხე | 4 | ჯანსაღი | ამონაყარი |
| 559 | 2176 | გლედიჩია (Gleditsia triacanthos) | ხე | 4 | ჯანსაღი | ამონაყარი |
| 560 | 2177 | გლედიჩია (Gleditsia triacanthos) | ხე | 5 | ჯანსაღი | ამონაყარი |
| 561 | 2178 | გლედიჩია (Gleditsia triacanthos) | ხე | 3 | ჯანსაღი | ამონაყარი |
| 562 | 2179 | გლედიჩია (Gleditsia triacanthos) | ხე | 7 | ჯანსაღი | მრავლობითი ამონაყარი |
| 563 | 2180 | გლედიჩია (Gleditsia triacanthos) | ხე | 4 | ჯანსაღი | ამონაყარი |
| 564 | 2181 | გლედიჩია (Gleditsia triacanthos) | ხე | 4 | ჯანსაღი | ამონაყარი |
| 565 | 2182 | გლედიჩია (Gleditsia triacanthos) | ხე | 4 | ჯანსაღი | ამონაყარი |
| 566 | 2183 | გლედიჩია (Gleditsia triacanthos) | ხე | 3 | ჯანსაღი | ამონაყარი |

ᑐᕐᓂᓯᔪᓐᓇᖅᑐᖅ ᓄᓇᕗᑦ ᐊᑐᕐᓇᓱᒃᑐᖅ ᑲᑎᒪᔨᖅ ᐊᑐᕐᓇᓱᒃᑐᖅ
ᐊᕐᕌᒍᓱᒃᑐᓕᕆᔨᒃᑯᑦ ᑲᑎᒪᔨᖅ ᐊᑐᕐᓇᓱᒃᑐᖅ ᐊᕐᕌᒍᓱᒃᑐᓕᕆᔨᒃᑯᑦ
(ᑕᒪᓐᓇᐅᔭᕆᐊᒃᑐᑦ ᓄᓇᕗᑦ)

| № | № | სახეობა | სასიცოცხლო ფორმა | D (ფს.ყ. 10სმ-ზე) | მცენარის ზოგადი მდგომარეობა | შენიშვნა |
|---|---|---|---|---|---|---|
| 1 | 467 | გლედიჩია (Gleditsia triacanthos) | ხე | 2,5 | ჯანსაღი | შესაძლებელია გადარგვა/გახარება |
| 2 | 494 | გლედიჩია (Gleditsia triacanthos) | ხე | 18 | ჯანსაღი | შესაძლებელია გადარგვა/გახარება |
| 3 | 495 | გლედიჩია (Gleditsia triacanthos) | ხე | 12 | ჯანსაღი | შესაძლებელია გადარგვა/გახარება |
| 4 | 496 | გლედიჩია (Gleditsia triacanthos) | ხე | 9,5 | ჯანსაღი | შესაძლებელია გადარგვა/გახარება |
| 5 | 499 | გლედიჩია (Gleditsia triacanthos) | ხე | 7 | ჯანსაღი | შესაძლებელია გადარგვა/გახარება |
| 6 | 500 | გლედიჩია (Gleditsia triacanthos) | ხე | 8 | ჯანსაღი | შესაძლებელია გადარგვა/გახარება/ორკაპი |
| 7 | 501 | გლედიჩია (Gleditsia triacanthos) | ხე | 9 | ჯანსაღი | შესაძლებელია გადარგვა/გახარება |
| 10 | 505 | თელა (Ulmus foliacea) | ხე | 4 | ჯანსაღი | შესაძლებელია გადარგვა/გახარება |
| 12 | 507 | თელა (Ulmus foliacea) | ხე | 10 | ჯანსაღი | შესაძლებელია გადარგვა/გახარება |
| 13 | 508 | თელა (Ulmus foliacea) | ხე | 29 | ჯანსაღი | გადარგვა სპეც.მეთოდით |
| 14 | 509 | კაკალი (Juglans regia) | ხე | 24 | ზეხმელი | გადაჭრილ კუნძზე ამონაყარი |
| 15 | 511 | გლედიჩია (Gleditsia triacanthos) | ხე | 10 | ჯანსაღი | მრავლობითი ამონაყარი |
| 16 | 512 | გლედიჩია (Gleditsia triacanthos) | ხე | 14 | ჯანსაღი | შესაძლებელია გადარგვა/გახარება |
| 17 | 513 | თელა (Ulmus foliacea) | ხე | 4 | ჯანსაღი | შესაძლებელია გადარგვა/გახარება |
| 18 | 514 | გლედიჩია (Gleditsia triacanthos) | ხე | 9 | ჯანსაღი | ამონაყარი |
| 19 | 515 | თელა (Ulmus foliacea) | ხე | 10 | ჯანსაღი | შესაძლებელია გადარგვა/გახარება |
| 20 | 516 | თელა (Ulmus foliacea) | ხე | 23 | ჯანსაღი | შესაძლებელია გადარგვა/გახარება |
| 21 | 517 | თელა (Ulmus foliacea) | ხე | 8 | ჯანსაღი | შესაძლებელია გადარგვა/გახარება |
| 22 | 518 | თელა (Ulmus foliacea) | ხე | 10 | ჯანსაღი | შესაძლებელია გადარგვა/გახარება |
| 23 | 519 | თელა (Ulmus foliacea) | ხე | 6 | ჯანსაღი | შესაძლებელია გადარგვა/გახარება |
| 24 | 520 | გლედიჩია (Gleditsia triacanthos) | ხე | 8 | ჯანსაღი | შესაძლებელია გადარგვა/გახარება |
| 25 | 521 | გლედიჩია (Gleditsia triacanthos) | ხე | 9 | ჯანსაღი | შესაძლებელია გადარგვა/გახარება |
| 26 | 526 | გლედიჩია (Gleditsia triacanthos) | ხე | 11 | ჯანსაღი | მრავლობითი ამონაყარით |
| 27 | 527 | გლედიჩია (Gleditsia triacanthos) | ხე | 11 | ჯანსაღი | შესაძლებელია გადარგვა/გახარება |
| 28 | 528 | გლედიჩია (Gleditsia triacanthos) | ხე | 14 | ჯანსაღი | მრავლობითი ამონაყარით |
| 29 | 529 | გლედიჩია (Gleditsia triacanthos) | ხე | 11 | ჯანსაღი | მრავლობითი ამონაყარით |
| 30 | 530 | გლედიჩია (Gleditsia triacanthos) | ხე | 3 | ჯანსაღი | შესაძლებელია გადარგვა/გახარება |
| 31 | 531 | გლედიჩია (Gleditsia triacanthos) | ხე | 5 | ჯანსაღი | შესაძლებელია გადარგვა/გახარება |
| 32 | 533 | ძეძვი (Paliurus spina-christi) | ბუჩქი | 2 | ჯანსაღი | შესაძლებელია გადარგვა/გახარება |
| 33 | 534 | გლედიჩია (Gleditsia triacanthos) | ხე | 4 | ჯანსაღი | შესაძლებელია გადარგვა/გახარება |
| 34 | 535 | გლედიჩია (Gleditsia triacanthos) | ხე | 28 | ჯანსაღი | კუნძზე მრავლობითი ამონაყარით |
| 35 | 536 | თელა (Ulmus foliacea) | ხე | 5 | ჯანსაღი | შესაძლებელია გადარგვა/გახარება |
| 36 | 537 | ხემყრალი (Ailanthus altissima) | ხე | 4 | ჯანსაღი | შესაძლებელია გადარგვა/გახარება |
| 40 | 541 | ხემყრალი (Ailanthus altissima) | ხე | 6 | ჯანსაღი | შესაძლებელია გადარგვა/გახარება |
| 41 | 542 | ხემყრალი (Ailanthus altissima) | ხე | 3 | ჯანსაღი | შესაძლებელია გადარგვა/გახარება |
| 42 | 543 | ხემყრალი (Ailanthus altissima) | ხე | 4 | ჯანსაღი | შესაძლებელია გადარგვა/გახარება |
| 43 | 544 | ხემყრალი (Ailanthus altissima) | ხე | 8 | ჯანსაღი | შესაძლებელია გადარგვა/გახარება |

| | | | | | | |
|---|---|---|---|---|---|---|
| 44 | 545 | ხემყრალი (Ailanthus altissima) | ხე | 4 | ჯანსაღი | შესაძლებელია გადარგვა/გახარება |
| 45 | 546 | ხემყრალი (Ailanthus altissima) | ხე | 3 | ჯანსაღი | შესაძლებელია გადარგვა/გახარება |
| 46 | 547 | ხემყრალი (Ailanthus altissima) | ხე | 3 | ჯანსაღი | შესაძლებელია გადარგვა/გახარება |
| 48 | 549 | გლედიჩია (Gleditsia triacanthos) | ხე | 13 | ჯანსაღი | ორკაპი შესაძლებელია გადარგვა/გახარება |
| 50 | 551 | გლედიჩია (Gleditsia triacanthos) | ხე | 10 | ჯანსაღი | შესაძლებელია გადარგვა/გახარება |
| 59 | 629 | გლედიჩია (Gleditsia triacanthos) | ხე | 7 | ჯანსაღი | შესაძლებელია გადარგვა/გახარება |
| 76 | 648 | გლედიჩია (Gleditsia triacanthos) | ხე | 6,5 | ჯანსაღი | შესაძლებელია გადარგვა/გახარება |
| 77 | 649 | გლედიჩია (Gleditsia triacanthos) | ხე | 7 | ჯანსაღი | მრავლობითი ამონაყარით |
| 78 | 650 | გლედიჩია (Gleditsia triacanthos) | ხე | 8 | ჯანსაღი | შესაძლებელია გადარგვა/გახარება |
| 79 | 651 | გლედიჩია (Gleditsia triacanthos) | ხე | 6 | ჯანსაღი | მრავლობითი ამონაყარით |
| 80 | 652 | გლედიჩია (Gleditsia triacanthos) | ხე | 16 | ჯანსაღი | შესაძლებელია გადარგვა/გახარება |
| 81 | 653 | გლედიჩია (Gleditsia triacanthos) | ხე | 6 | ჯანსაღი | შესაძლებელია გადარგვა/გახარება |
| 82 | 654 | გლედიჩია (Gleditsia triacanthos) | ხე | 9 | ჯანსაღი | შესაძლებელია გადარგვა/გახარება |
| 83 | 655 | გლედიჩია (Gleditsia triacanthos) | ხე | 9 | ჯანსაღი | მრავლობითი ამონაყარით |
| 84 | 656 | გლედიჩია (Gleditsia triacanthos) | ხე | 8 | ჯანსაღი | მრავლობითი ამონაყარით |
| 85 | 657 | გლედიჩია (Gleditsia triacanthos) | ხე | 5 | ჯანსაღი | მრავლობითი ამონაყარით |
| 86 | 658 | გლედიჩია (Gleditsia triacanthos) | ხე | 5 | ჯანსაღი | მრავლობითი ამონაყარით |
| 87 | 659 | გლედიჩია (Gleditsia triacanthos) | ხე | 5 | ჯანსაღი | მრავლობითი ამონაყარით |
| 88 | 660 | გლედიჩია (Gleditsia triacanthos) | ხე | 7 | ჯანსაღი | მრავლობითი ამონაყარით |
| 89 | 661 | გლედიჩია (Gleditsia triacanthos) | ხე | 7 | ჯანსაღი | მრავლობითი ამონაყარით |
| 90 | 662 | გლედიჩია (Gleditsia triacanthos) | ხე | 11 | ჯანსაღი | მრავლობითი ამონაყარით |
| 91 | 663 | თუთა (Morus) | ხე | 4 | ჯანსაღი | შესაძლებელია გადარგვა/გახარება |
| 92 | 664 | თუთა (Morus) | ხე | 11 | ჯანსაღი | შესაძლებელია გადარგვა/გახარება |
| 93 | 665 | თუთა (Morus) | ხე | 26 | ჯანსაღი | გადარგვა სპეც.მეთოდით |
| 97 | 669 | ნეკერჩხალი (Acer negundo) | ხე | 8 | ხმობადი | ვარჯის 25%გამხმარია/ამონაყარი |
| 98 | 670 | გლედიჩია (Gleditsia triacanthos) | ხე | 7 | ჯანსაღი | შესაძლებელია გადარგვა/გახარება |
| 101 | 679 | გლედიჩია (Gleditsia triacanthos) | ხე | 6 | ჯანსაღი | მრავლობითი ამონაყარით |
| 102 | 680 | გლედიჩია (Gleditsia triacanthos) | ხე | 9 | ჯანსაღი | მრავლობითი ამონაყარით |
| 103 | 681 | გლედიჩია (Gleditsia triacanthos) | ხე | 20 | ჯანსაღი | შესაძლებელია გადარგვა/გახარება |
| 104 | 682 | თუთა (Morus) | ხე | 80 | ჯანსაღი | კუნძზე მრავლობითი ამონაყარი |
| 111 | 710 | მუხა (Quercus iberica) | ხე | 9 | ჯანსაღი | შესაძლებელია გადარგვა/გახარება |
| 112 | 711 | გლედიჩია (Gleditsia triacanthos) | ხე | 6 | ჯანსაღი | მრავლობითი ამონაყარით |
| 113 | 712 | გლედიჩია (Gleditsia triacanthos) | ხე | 3 | ჯანსაღი | მრავლობითი ამონაყარით |
| 114 | 713 | გლედიჩია (Gleditsia triacanthos) | ხე | 3 | ჯანსაღი | მრავლობითი ამონაყარით |
| 115 | 714 | გლედიჩია (Gleditsia triacanthos) | ხე | 4 | ჯანსაღი | მრავლობითი ამონაყარით |
| 116 | 715 | გლედიჩია (Gleditsia triacanthos) | ხე | 4 | ჯანსაღი | მრავლობითი ამონაყარით |
| 117 | 716 | მუხა (Quercus iberica) | ხე | 13 | ჯანსაღი | შესაძლებელია გადარგვა/გახარება |
| 118 | 717 | ალუბალი (Prunus cerasus) | ხე | 2 | ხმობადი | ხილკენკორავნი/ მრავლობითი ამონაყარი |
| 119 | 718 | ალუბალი (Prunus cerasus) | ხე | 3 | ხმობადი | ხილკენკორავნი/ მრავლობითი ამონაყარი |
| 120 | 719 | ალუბალი (Prunus cerasus) | ხე | 3 | ხმობადი | ხილკენკორავნი/ მრავლობითი ამონაყარი |
| 122 | 722 | გლედიჩია (Gleditsia triacanthos) | ხე | 5 | ჯანსაღი | მრავლობითი ამონაყარით |
| 125 | 726 | გლედიჩია (Gleditsia triacanthos) | ხე | 8 | ჯანსაღი | მრავლობითი ამონაყარით |

| | | | | | | |
|---|---|---|---|---|---|---|
| 126 | 727 | გლედიჩია (Gleditsia triacanthos) | ხე | 6 | ჯანსაღი | მრავლობითი ამონაყარით |
| 127 | 728 | გლედიჩია (Gleditsia triacanthos) | ხე | 6 | ჯანსაღი | მრავლობითი ამონაყარით |
| 128 | 729 | მუხა (Quercus iberica) | ხე | 11 | ჯანსაღი | შესაძლებელია გადარგვა/გახარება |
| 129 | 730 | გლედიჩია (Gleditsia triacanthos) | ხე | 14 | ჯანსაღი | მრავლობითი ამონაყარით |
| 130 | 731 | ქლიავი (Prunus domestica) | ხე | 19 | ხმობადი | ხილკენკორავნი/ მრავლობითი ამონაყარი |
| 131 | 732 | გლედიჩია (Gleditsia triacanthos) | ხე | 9 | ჯანსაღი | მრავლობითი ამონაყარით |
| 132 | 733 | ნეკერჩხალი (Acer negundo) | ხე | 12 | ჯანსაღი | შესაძლებელია გადარგვა/გახარება |
| 133 | 734 | მუხა (Quercus iberica) | ხე | 15 | ჯანსაღი | შესაძლებელია გადარგვა/გახარება |
| 134 | 735 | ჩვეულებრივი ნეკერჩხალი (Acer ca | ხე | 13 | ჯანსაღი | შესაძლებელია გადარგვა/გახარება |
| 135 | 736 | გლედიჩია (Gleditsia triacanthos) | ხე | 10 | ხმობადი | კუნძზე მრავლობითი ამონაყარი |
| 136 | 737 | ალუბალი (Prunus cerasus) | ხე | 3 | ხმობადი | ხილკენკორავნი/ მრავლობითი ამონაყარი |
| 137 | 738 | გლედიჩია (Gleditsia triacanthos) | ხე | 4 | ჯანსაღი | მრავლობითი ამონაყარით |
| 138 | 739 | გლედიჩია (Gleditsia triacanthos) | ხე | 2 | ჯანსაღი | მრავლობითი ამონაყარით |
| 139 | 740 | თუთა (Morus) | ხე | 15 | ზეხმელი | კუნძზე ამონაყარი |
| 140 | 741 | გლედიჩია (Gleditsia triacanthos) | ხე | 10 | ჯანსაღი | მრავლობითი ამონაყარით |
| 141 | 742 | ალუბალი (Prunus cerasus) | ხე | 3 | ჯანსაღი | ხილკენკორავნი |
| 142 | 743 | ალუბალი (Prunus cerasus) | ხე | 3 | ხმობადი | ხილკენკორავნი/ მრავლობითი ამონაყარი |
| 143 | 744 | ალუბალი (Prunus cerasus) | ხე | 3 | ხმობადი | ხილკენკორავნი/ მრავლობითი ამონაყარი |
| 144 | 745 | ალუბალი (Prunus cerasus) | ხე | 3 | ხმობადი | ხილკენკორავნი/ მრავლობითი ამონაყარი |
| 145 | 746 | ალუბალი (Prunus cerasus) | ხე | 3 | ხმობადი | ხილკენკორავნი/ მრავლობითი ამონაყარი |
| 146 | 747 | გლედიჩია (Gleditsia triacanthos) | ხე | 7 | ჯანსაღი | მრავლობითი ამონაყარით |
| 149 | 750 | ალუბალი (Prunus cerasus) | ხე | 3 | ხმობადი | ხილკენკორავნი/ მრავლობითი ამონაყარი |
| 150 | 751 | გლედიჩია (Gleditsia triacanthos) | ხე | 7 | ჯანსაღი | მრავლობითი ამონაყარით |
| 151 | 752 | გლედიჩია (Gleditsia triacanthos) | ხე | 4 | ჯანსაღი | მრავლობითი ამონაყარით |
| 152 | 753 | თაგვისარა (Ruscus aculeatus) | ბუჩქი | 1 | ჯანსაღი | შესაძლებელია გადარგვა/გახარება |
| 153 | 754 | თაგვისარა (Ruscus aculeatus) | ბუჩქი | 1 | ჯანსაღი | შესაძლებელია გადარგვა/გახარება |
| 154 | 755 | გლედიჩია (Gleditsia triacanthos) | ხე | 24 | ჯანსაღი | კუნძზე მრავლობითი ამონაყარით |
| 155 | 756 | გლედიჩია (Gleditsia triacanthos) | ხე | 6 | ჯანსაღი | მრავლობითი ამონაყარით |
| 156 | 757 | გლედიჩია (Gleditsia triacanthos) | ხე | 9 | ჯანსაღი | მრავლობითი ამონაყარით |
| 157 | 758 | გლედიჩია (Gleditsia triacanthos) | ხე | 5 | ჯანსაღი | მრავლობითი ამონაყარით |
| 158 | 759 | ჩვეულებრივი ნეკერჩხალი (Acer ca | ხე | 13 | ჯანსაღი | შესაძლებელია გადარგვა/გახარება |
| 159 | 760 | გრაკლა (Spiraea) | ბუჩქი | 1 | ჯანსაღი | შესაძლებელია გადარგვა/გახარება |
| 160 | 761 | გრაკლა (Spiraea) | ბუჩქი | 1 | ჯანსაღი | შესაძლებელია გადარგვა/გახარება |
| 161 | 762 | მუხა (Quercus iberica) | ხე | 10 | ჯანსაღი | შესაძლებელია გადარგვა/გახარება |
| 162 | 763 | თუთა (Morus) | ხე | 8 | ჯანსაღი | შესაძლებელია გადარგვა/გახარება |
| 163 | 764 | მუხა (Quercus iberica) | ხე | 20 | ჯანსაღი | შესაძლებელია გადარგვა/გახარება |
| 164 | 765 | მუხა (Quercus iberica) | ხე | 15 | ჯანსაღი | შესაძლებელია გადარგვა/გახარება |
| 165 | 766 | შინდი (Cornus mas) | ხე | 10 | ჯანსაღი | ხილკენკროვანი |
| 166 | 767 | გლედიჩია (Gleditsia triacanthos) | ხე | 27 | ჯანსაღი | მრავლობითი ამონაყარით |
| 167 | 768 | გლედიჩია (Gleditsia triacanthos) | ხე | 22 | ჯანსაღი | მრავლობითი ამონაყარით |
| 168 | 769 | გლედიჩია (Gleditsia triacanthos) | ხე | 24 | ჯანსაღი | მრავლობითი ამონაყარით |
| 172 | 773 | თუთა (Morus) | ხე | 3 | ჯანსაღი | მრავლობითი ამონაყარი |

| | | | | | | |
|---|---|---|---|---|---|---|
| 174 | 775 | გლედიჩია (Gleditsia triacanthos) | ხე | 3,5 | ჯანსაღი | შესაძლებელია გადარგვა/გახარება |
| 176 | 777 | გლედიჩია (Gleditsia triacanthos) | ხე | 52 | ჯანსაღი | მრავლობითი ამონაყარით |
| 177 | 778 | გლედიჩია (Gleditsia triacanthos) | ხე | 23 | ჯანსაღი | მრავლობითი ამონაყარით |
| 178 | 779 | გლედიჩია (Gleditsia triacanthos) | ხე | 28 | ჯანსაღი | მრავლობითი ამონაყარით |
| 179 | 780 | გლედიჩია (Gleditsia triacanthos) | ხე | 19 | ჯანსაღი | მრავლობითი ამონაყარით |
| 180 | 781 | გლედიჩია (Gleditsia triacanthos) | ხე | 7 | ჯანსაღი | მრავლობითი ამონაყარით |
| 181 | 782 | გლედიჩია (Gleditsia triacanthos) | ხე | 20 | ჯანსაღი | კუნძზე მრავლობითი ამონაყარით |
| 182 | 783 | გლედიჩია (Gleditsia triacanthos) | კუნძი | 16 | ზეხმელი | |
| 183 | 784 | გლედიჩია (Gleditsia triacanthos) | კუნძი | 31 | ზეხმელი | |
| 184 | 785 | გლედიჩია (Gleditsia triacanthos) | კუნძი | 33 | ზეხმელი | |
| 185 | 786 | მუხა (Quercus iberica) | ხე | 2,5 | ჯანსაღი | შესაძლებელია გადარგვა/გახარება |
| 186 | 787 | გლედიჩია (Gleditsia triacanthos) | ხე | 46 | ჯანსაღი | მრავლობითი ამონაყარით |
| 187 | 788 | გლედიჩია (Gleditsia triacanthos) | ხე | 17 | ჯანსაღი | მრავლობითი ამონაყარით |
| 188 | 789 | იფანი (Fraxinus exelsior) | ხე | 19 | ჯანსაღი | შესაძლებელია გადარგვა/გახარება |
| 189 | 790 | თაგვისარა (Ruscus aculeatus) | ბუჩქი | 1 | ჯანსაღი | შესაძლებელია გადარგვა/გახარება |
| 190 | 791 | გლედიჩია (Gleditsia triacanthos) | ხე | 13 | ჯანსაღი | კუნძზე მრავლობითი ამონაყარით |
| 191 | 792 | გლედიჩია (Gleditsia triacanthos) | ხე | 10 | ჯანსაღი | კუნძზე მრავლობითი ამონაყარით |
| 192 | 793 | ალუბალი (Prunus cerasus) | ხე | 2,5 | ხმობადი | ხილკენკორავნი/ მრავლობითი ამონაყარი |
| 193 | 794 | მუხა (Quercus iberica) | ხე | 6 | ჯანსაღი | შესაძლებელია გადარგვა/გახარება |
| 194 | 795 | მუხა (Quercus iberica) | ხე | 7 | ჯანსაღი | შესაძლებელია გადარგვა/გახარება |
| 195 | 796 | მუხა (Quercus iberica) | ხე | 6 | ჯანსაღი | შესაძლებელია გადარგვა/გახარება |
| 196 | 797 | გლედიჩია (Gleditsia triacanthos) | ხე | 5 | ჯანსაღი | მრავლობითი ამონაყარით |
| 197 | 798 | გლედიჩია (Gleditsia triacanthos) | ხე | 7 | ჯანსაღი | მრავლობითი ამონაყარით |
| 198 | 799 | მუხა (Quercus iberica) | ხე | 17 | ჯანსაღი | შესაძლებელია გადარგვა/გახარება |
| 199 | 800 | მუხა (Quercus iberica) | ხე | 32 | ჯანსაღი | გადარგვა სპეც.მეთოდით |
| 200 | 801 | ნეკერჩხალი (Acer negundo) | ხე | 12 | ჯანსაღი | შესაძლებელია გადარგვა/გახარება |
| 201 | 802 | ალუბალი (Prunus cerasus) | ხე | 5 | ხმობადი | ხილკენკორავნი/ მრავლობითი ამონაყარი |
| 202 | 803 | იფანი (Fraxinus exelsior) | ხე | 15 | ჯანსაღი | შესაძლებელია გადარგვა/გახარება |
| 203 | 804 | ნეკერჩხალი (Acer negundo) | ხე | 12 | ჯანსაღი | კუნძზე მრავლობითი ამონაყარი |
| 204 | 805 | გლედიჩია (Gleditsia triacanthos) | ხე | 20 | ჯანსაღი | მრავლობითი ამონაყარით |
| 205 | 806 | გლედიჩია (Gleditsia triacanthos) | ხე | 10 | ჯანსაღი | მრავლობითი ამონაყარით |
| 206 | 807 | გლედიჩია (Gleditsia triacanthos) | ხე | 10 | ჯანსაღი | მრავლობითი ამონაყარით |
| 207 | 811 | გლედიჩია (Gleditsia triacanthos) | ხე | 14 | ჯანსაღი | კუნძზე მრავლობითი ამონაყარით |
| 208 | 812 | გლედიჩია (Gleditsia triacanthos) | ხე | 9 | ჯანსაღი | მრავლობითი ამონაყარით |
| 209 | 813 | ტყემალი (Prúnus cerasiféra) | ხე | 6 | ზეხმელი | ხილკენკროვანი |
| 210 | 814 | გლედიჩია (Gleditsia triacanthos) | ხე | 19 | ჯანსაღი | მრავლობითი ამონაყარით |
| 211 | 815 | გლედიჩია (Gleditsia triacanthos) | ხე | 16 | ჯანსაღი | მრავლობითი ამონაყარით |
| 212 | 816 | გლედიჩია (Gleditsia triacanthos) | ხე | 8 | ჯანსაღი | მრავლობითი ამონაყარით |
| 213 | 833 | ტყემალი (Prúnus cerasiféra) | ხე | 10 | ზეხმელი | ხილკენკროვანი/მრავლობითი ამონაყარით |
| 217 | 850 | თელა (Ulmus foliacea) | ხე | 10 | ჯანსაღი | მრავლობითი ამონაყარი |
| 218 | 851 | გლედიჩია (Gleditsia triacanthos) | ხე | 5 | ჯანსაღი | მრავლობითი ამონაყარი |
| 221 | 854 | გლედიჩია (Gleditsia triacanthos) | ხე | 15 | ჯანსაღი | კუნძზე მრავლობითი ამონაყარი |

| | | | | | | |
|---|---|---|---|---|---|---|
| 222 | 855 | გლედიჩია (Gleditsia triacanthos) | ხე | 19 | ჯანსაღი | კუნძზე მრავლობითი ამონაყარი |
| 223 | 856 | გლედიჩია (Gleditsia triacanthos) | ხე | 6 | ჯანსაღი | მრავლობითი ამონაყარით |
| 224 | 857 | გლედიჩია (Gleditsia triacanthos) | ხე | 18 | ჯანსაღი | კუნძზე მრავლობითი ამონაყარით |
| 225 | 858 | გლედიჩია (Gleditsia triacanthos) | ხე | 40 | ჯანსაღი | კუნძზე მრავლობითი ამონაყარით |
| 226 | 859 | გლედიჩია (Gleditsia triacanthos) | ხე | 33 | ჯანსაღი | კუნძზე მრავლობითი ამონაყარით |
| 227 | 860 | გლედიჩია (Gleditsia triacanthos) | ხე | 13 | ჯანსაღი | კუნძზე მრავლობითი ამონაყარით |
| 228 | 861 | გლედიჩია (Gleditsia triacanthos) | ხე | 30 | ჯანსაღი | კუნძზე მრავლობითი ამონაყარით |
| 229 | 862 | გლედიჩია (Gleditsia triacanthos) | ხე | 33 | ჯანსაღი | კუნძზე მრავლობითი ამონაყარით |
| 236 | 1626 | ვერხვი (Populus deltoides) | ხე | 2 | ჯანსაღი | თვითნათესარი/ამოსულია საძირკვლის ორმოში |
| 237 | 1627 | ვერხვი (Populus deltoides) | ხე | 2 | ჯანსაღი | თვითნათესარი/ამოსულია საძირკვლის ორმოში |
| 238 | 1628 | ვერხვი (Populus deltoides) | ხე | 5 | ჯანსაღი | თვითნათესარი/ამოსულია საძირკვლის ორმოში |
| 239 | 1629 | ვერხვი (Populus deltoides) | ხე | 4 | ჯანსაღი | თვითნათესარი/ამოსულია საძირკვლის ორმოში |
| 246 | 1636 | გლედიჩია (Gleditsia triacanthos) | ხე | 2 | ჯანსაღი | ამონაყარი |
| 266 | 1656 | გლედიჩია (Gleditsia triacanthos) | ხე | 4 | ჯანსაღი | მრავლობითი ამონაყარი |
| 269 | 1659 | გლედიჩია (Gleditsia triacanthos) | ხე | 5 | ჯანსაღი | მრავლობითი ამონაყარი |
| 270 | 1660 | გლედიჩია (Gleditsia triacanthos) | ხე | 5 | ჯანსაღი | მრავლობითი ამონაყარი |
| 271 | 1661 | გლედიჩია (Gleditsia triacanthos) | ხე | 4 | ჯანსაღი | შესაძლებელია გადარგვა/გახარება |
| 272 | 1662 | გლედიჩია (Gleditsia triacanthos) | ხე | 3 | ჯანსაღი | მრავლობითი ამონაყარი |
| 273 | 1663 | გლედიჩია (Gleditsia triacanthos) | ხე | 6 | ჯანსაღი | შესაძლებელია გადარგვა/გახარება |
| 274 | 1664 | გლედიჩია (Gleditsia triacanthos) | ხე | 6 | ჯანსაღი | შესაძლებელია გადარგვა/გახარება |
| 275 | 1665 | გლედიჩია (Gleditsia triacanthos) | ხე | 6 | ჯანსაღი | მრავლობითი ამონაყარი |
| 276 | 1666 | გლედიჩია (Gleditsia triacanthos) | ხე | 3 | ჯანსაღი | შესაძლებელია გადარგვა/გახარება |
| 277 | 1667 | გლედიჩია (Gleditsia triacanthos) | ხე | 5 | ჯანსაღი | შესაძლებელია გადარგვა/გახარება |
| 278 | 1668 | გლედიჩია (Gleditsia triacanthos) | ხე | 4 | ჯანსაღი | მრავლობითი ამონაყარი |
| 279 | 1669 | გლედიჩია (Gleditsia triacanthos) | ხე | 3 | ჯანსაღი | შესაძლებელია გადარგვა/გახარება |
| 280 | 1670 | გლედიჩია (Gleditsia triacanthos) | ხე | 5 | ჯანსაღი | შესაძლებელია გადარგვა/გახარება |
| 281 | 1671 | გლედიჩია (Gleditsia triacanthos) | ხე | 3 | ჯანსაღი | მრავლობითი ამონაყარი |
| 282 | 1672 | გლედიჩია (Gleditsia triacanthos) | ხე | 5 | ჯანსაღი | მრავლობითი ამონაყარი |
| 283 | 1673 | გლედიჩია (Gleditsia triacanthos) | ხე | 4 | ჯანსაღი | მრავლობითი ამონაყარი |
| 284 | 1674 | გლედიჩია (Gleditsia triacanthos) | ხე | 6 | ჯანსაღი | შესაძლებელია გადარგვა/გახარება |
| 285 | 1675 | თელა (Ulmus foliacea) | ხე | 3 | ჯანსაღი | შესაძლებელია გადარგვა/გახარება |
| 286 | 1676 | გლედიჩია (Gleditsia triacanthos) | ხე | 3 | ჯანსაღი | შესაძლებელია გადარგვა/გახარება |
| 288 | 1683 | გლედიჩია (Gleditsia triacanthos) | ხე | 3 | ხმობადი | წვერგადატეხილი |
| 289 | 1684 | გლედიჩია (Gleditsia triacanthos) | ხე | 3 | ჯანსაღი | შესაძლებელია გადარგვა/გახარება |
| 290 | 1685 | გლედიჩია (Gleditsia triacanthos) | ხე | 2 | ჯანსაღი | მრავლობითი ამონაყარი |
| 291 | 1686 | გლედიჩია (Gleditsia triacanthos) | ხე | 3 | ჯანსაღი | შესაძლებელია გადარგვა/გახარება |
| 292 | 1687 | გლედიჩია (Gleditsia triacanthos) | ხე | 6 | ჯანსაღი | შესაძლებელია გადარგვა/გახარება |
| 293 | 1688 | გლედიჩია (Gleditsia triacanthos) | ხე | 7 | ჯანსაღი | მრავლობითი ამონაყარი |
| 294 | 1689 | გლედიჩია (Gleditsia triacanthos) | ხე | 6 | ჯანსაღი | შესაძლებელია გადარგვა/გახარება |
| 295 | 1690 | გლედიჩია (Gleditsia triacanthos) | ხე | 7 | ჯანსაღი | მრავლობითი ამონაყარი |
| 296 | 1691 | გლედიჩია (Gleditsia triacanthos) | ხე | 3 | ჯანსაღი | შესაძლებელია გადარგვა/გახარება |
| 297 | 1692 | გლედიჩია (Gleditsia triacanthos) | ხე | 4,5 | ჯანსაღი | მრავლობითი ამონაყარი |

| | | | | | | |
|---|---|---|---|---|---|---|
| 298 | 1727 | გლედიჩია (Gleditsia triacanthos) | ხე | 6 | ჯანსაღი | მრავლობითი ამონაყარი |
| 299 | 1728 | გლედიჩია (Gleditsia triacanthos) | ხე | 5 | ჯანსაღი | მრავლობითი ამონაყარი |
| 301 | 1730 | თელა (Ulmus foliacea) | ხე | 6 | ჯანსაღი | შესაძლებელია გადარგვა/გახარება |
| 326 | 1755 | გლედიჩია (Gleditsia triacanthos) | ხე | 4 | ჯანსაღი | მრავლობითი ამონაყარი |
| 328 | 1764 | გლედიჩია (Gleditsia triacanthos) | ხე | 3,5 | ჯანსაღი | მრავლობითი ამონაყარი |
| 329 | 1765 | გლედიჩია (Gleditsia triacanthos) | ხე | 6 | ჯანსაღი | შესაძლებელია გადარგვა/გახარება |
| 332 | 1768 | გლედიჩია (Gleditsia triacanthos) | ხე | 3 | ჯანსაღი | შესაძლებელია გადარგვა/გახარება |
| 333 | 1769 | გლედიჩია (Gleditsia triacanthos) | ხე | 5 | ჯანსაღი | მრავლობითი ამონაყარი |
| 334 | 1770 | გლედიჩია (Gleditsia triacanthos) | ხე | 5 | ჯანსაღი | მრავლობითი ამონაყარი |
| 335 | 1771 | გლედიჩია (Gleditsia triacanthos) | ხე | 3 | ჯანსაღი | მრავლობითი ამონაყარი |
| 336 | 1772 | გლედიჩია (Gleditsia triacanthos) | ხე | 6 | ჯანსაღი | შესაძლებელია გადარგვა/გახარება |
| 337 | 1773 | გლედიჩია (Gleditsia triacanthos) | ხე | 4 | ჯანსაღი | მრავლობითი ამონაყარი |
| 370 | 1963 | თუთა (Morus) | ხე | 10 | ჯანსაღი | კუნძზე ამონაყარი |
| 371 | 1964 | გლედიჩია (Gleditsia triacanthos) | ხე | 28 | ჯანსაღი | კუნძზე ამონაყარი |
| 372 | 1967 | ალუბალი (Prunus cerasus) | ხე | 3 | ჯანსაღი | ხილკენკროვანი |
| 373 | 1969 | გლედიჩია (Gleditsia triacanthos) | ხე | 4 | ჯანსაღი | მრავლობითი ამონაყარი |
| 374 | 1970 | გლედიჩია (Gleditsia triacanthos) | ხე | 3 | ჯანსაღი | ამონაყარი |
| 375 | 1971 | გლედიჩია (Gleditsia triacanthos) | ხე | 3 | ჯანსაღი | ამონაყარი |
| 376 | 1972 | გლედიჩია (Gleditsia triacanthos) | ხე | 3 | ჯანსაღი | მრავლობითი ამონაყარი |
| 377 | 1973 | გლედიჩია (Gleditsia triacanthos) | ხე | 4 | ჯანსაღი | მრავლობითი ამონაყარი |
| 378 | 1974 | გლედიჩია (Gleditsia triacanthos) | ხე | 4 | ჯანსაღი | ამონაყარი |
| 379 | 1975 | გლედიჩია (Gleditsia triacanthos) | ხე | 4 | ჯანსაღი | ამონაყარი |
| 380 | 1976 | გლედიჩია (Gleditsia triacanthos) | ხე | 4 | ჯანსაღი | მრავლობითი ამონაყარი |
| 381 | 1977 | გლედიჩია (Gleditsia triacanthos) | ხე | 2 | ჯანსაღი | მრავლობითი ამონაყარი |
| 382 | 1978 | გლედიჩია (Gleditsia triacanthos) | ხე | 2 | ჯანსაღი | ამონაყარი |
| 383 | 1979 | ალუბალი (Prunus cerasus) | ხე | 2 | ჯანსაღი | ხილკენკროვანი |
| 384 | 1980 | გლედიჩია (Gleditsia triacanthos) | ხე | 3 | ჯანსაღი | მრავლობითი ამონაყარი |
| 385 | 1981 | ჩვეულებრივი ნეკერჩხალი (Acer ca | ხე | 5 | ჯანსაღი | შესაძლებელია გადარგვა/გახარება |
| 386 | 1982 | გლედიჩია (Gleditsia triacanthos) | ხე | 4 | ჯანსაღი | მრავლობითი ამონაყარი |
| 387 | 1983 | ჩვეულებრივი ნეკერჩხალი (Acer ca | ხე | 4 | ჯანსაღი | შესაძლებელია გადარგვა/გახარება |
| 388 | 1984 | გლედიჩია (Gleditsia triacanthos) | ხე | 4 | ჯანსაღი | ამონაყარი |
| 389 | 1985 | გლედიჩია (Gleditsia triacanthos) | ხე | 4 | ჯანსაღი | ამონაყარი |
| 390 | 1986 | გლედიჩია (Gleditsia triacanthos) | ხე | 3 | ჯანსაღი | ამონაყარი |
| 391 | 1987 | გლედიჩია (Gleditsia triacanthos) | ხე | 3 | ჯანსაღი | მრავლობითი ამონაყარი |
| 392 | 1988 | გლედიჩია (Gleditsia triacanthos) | ხე | 3 | ჯანსაღი | მრავლობითი ამონაყარი |
| 393 | 1989 | გლედიჩია (Gleditsia triacanthos) | ხე | 3 | ჯანსაღი | ამონაყარი |
| 394 | 1990 | გლედიჩია (Gleditsia triacanthos) | ხე | 2 | ჯანსაღი | მრავლობითი ამონაყარი |
| 395 | 1991 | გლედიჩია (Gleditsia triacanthos) | ხე | 2 | ჯანსაღი | მრავლობითი ამონაყარი |
| 396 | 1992 | გლედიჩია (Gleditsia triacanthos) | ხე | 4 | ჯანსაღი | კუნძზე ამონაყარი |
| 397 | 1993 | გლედიჩია (Gleditsia triacanthos) | ხე | 5 | ჯანსაღი | კუნძზე ამონაყარი |
| 398 | 1994 | გლედიჩია (Gleditsia triacanthos) | ხე | 3 | ჯანსაღი | ამონაყარი |
| 399 | 1995 | გლედიჩია (Gleditsia triacanthos) | ხე | 4 | ჯანსაღი | მრავლობითი ამონაყარი |

| | | | | | | |
|---|---|---|---|---|---|---|
| 400 | 1996 | გლედიჩია (Gleditsia triacanthos) | ხე | 4 | ჯანსაღი | ამონაყარი |
| 401 | 1997 | გლედიჩია (Gleditsia triacanthos) | ხე | 3 | ჯანსაღი | ამონაყარი |
| 402 | 1998 | გლედიჩია (Gleditsia triacanthos) | ხე | 4 | ჯანსაღი | მრავლობითი ამონაყარი |
| 403 | 1999 | გლედიჩია (Gleditsia triacanthos) | ხე | 4 | ჯანსაღი | მრავლობითი ამონაყარი |
| 404 | 2000 | გლედიჩია (Gleditsia triacanthos) | ხე | 4 | ჯანსაღი | მრავლობითი ამონაყარი |
| 405 | 2001 | ალუბალი (Prunus cerasus) | ხე | 2 | ჯანსაღი | ხილკენკროვანი |
| 406 | 2002 | გლედიჩია (Gleditsia triacanthos) | ხე | 4 | ჯანსაღი | მრავლობითი ამონაყარი |
| 407 | 2003 | გლედიჩია (Gleditsia triacanthos) | ხე | 5 | ჯანსაღი | მრავლობითი ამონაყარი |
| 408 | 2004 | გლედიჩია (Gleditsia triacanthos) | ხე | 5 | ჯანსაღი | ამონაყარი |
| 409 | 2005 | გლედიჩია (Gleditsia triacanthos) | ხე | 5 | ჯანსაღი | ამონაყარი |
| 410 | 2006 | ალუბალი (Prunus cerasus) | ხე | 4 | ჯანსაღი | ხილკენკროვანი |
| 411 | 2007 | გლედიჩია (Gleditsia triacanthos) | ხე | 4 | ჯანსაღი | მრავლობითი ამონაყარი |
| 412 | 2008 | გლედიჩია (Gleditsia triacanthos) | ხე | 3 | ჯანსაღი | მრავლობითი ამონაყარი |
| 413 | 2009 | გლედიჩია (Gleditsia triacanthos) | ხე | 3 | ჯანსაღი | ამონაყარი |
| 414 | 2010 | გლედიჩია (Gleditsia triacanthos) | ხე | 4 | ჯანსაღი | მრავლობითი ამონაყარი |
| 415 | 2011 | გლედიჩია (Gleditsia triacanthos) | ხე | 3 | ჯანსაღი | მრავლობითი ამონაყარი |
| 416 | 2012 | გლედიჩია (Gleditsia triacanthos) | ხე | 6 | ჯანსაღი | ამონაყარი |
| 417 | 2013 | გლედიჩია (Gleditsia triacanthos) | ხე | 3 | ჯანსაღი | ამონაყარი |
| 418 | 2014 | იფანი (Fraxinus exelsior) | ხე | 2 | ჯანსაღი | ამონაყარი |
| 419 | 2015 | გლედიჩია (Gleditsia triacanthos) | ხე | 2 | ჯანსაღი | ამონაყარი |
| 420 | 2016 | გლედიჩია (Gleditsia triacanthos) | ხე | 3 | ჯანსაღი | ამონაყარი |
| 421 | 2017 | გლედიჩია (Gleditsia triacanthos) | ხე | 3 | ჯანსაღი | მრავლობითი ამონაყარი |
| 422 | 2018 | გლედიჩია (Gleditsia triacanthos) | ხე | 4 | ჯანსაღი | ამონაყარი |
| 423 | 2019 | გლედიჩია (Gleditsia triacanthos) | ხე | 2 | ჯანსაღი | მრავლობითი ამონაყარი |
| 424 | 2020 | გლედიჩია (Gleditsia triacanthos) | ხე | 3 | ჯანსაღი | ამონაყარი |
| 425 | 2021 | გლედიჩია (Gleditsia triacanthos) | ხე | 2 | ჯანსაღი | მრავლობითი ამონაყარი |
| 426 | 2022 | გლედიჩია (Gleditsia triacanthos) | ხე | 3 | ჯანსაღი | ამონაყარი |
| 427 | 2023 | გლედიჩია (Gleditsia triacanthos) | ხე | 5 | ჯანსაღი | მრავლობითი ამონაყარი |
| 428 | 2024 | გლედიჩია (Gleditsia triacanthos) | ხე | 4 | ჯანსაღი | მრავლობითი ამონაყარი |
| 429 | 2025 | გლედიჩია (Gleditsia triacanthos) | ხე | 3 | ჯანსაღი | ამონაყარი |
| 430 | 2026 | გლედიჩია (Gleditsia triacanthos) | ხე | 3 | ჯანსაღი | მრავლობითი ამონაყარი |
| 431 | 2027 | გლედიჩია (Gleditsia triacanthos) | ხე | 3 | ჯანსაღი | ამონაყარი |
| 432 | 2028 | გლედიჩია (Gleditsia triacanthos) | ხე | 2 | ჯანსაღი | ამონაყარი |
| 433 | 2029 | გლედიჩია (Gleditsia triacanthos) | ხე | 3 | ჯანსაღი | ამონაყარი |
| 434 | 2030 | გლედიჩია (Gleditsia triacanthos) | ხე | 2 | ჯანსაღი | ამონაყარი |
| 435 | 2031 | გლედიჩია (Gleditsia triacanthos) | ხე | 3 | ჯანსაღი | ამონაყარი |
| 436 | 2032 | გლედიჩია (Gleditsia triacanthos) | ხე | 3 | ჯანსაღი | ამონაყარი |
| 437 | 2033 | გლედიჩია (Gleditsia triacanthos) | ხე | 3 | ჯანსაღი | ამონაყარი |
| 438 | 2034 | გლედიჩია (Gleditsia triacanthos) | ხე | 3 | ჯანსაღი | ამონაყარი |
| 439 | 2035 | გლედიჩია (Gleditsia triacanthos) | ხე | 3 | ჯანსაღი | მრავლობითი ამონაყარი |
| 440 | 2036 | გლედიჩია (Gleditsia triacanthos) | ხე | 2 | ჯანსაღი | ამონაყარი |
| 441 | 2037 | გლედიჩია (Gleditsia triacanthos) | ხე | 3 | ჯანსაღი | მრავლობითი ამონაყარი |

| | | | | | | |
|---|---|---|---|---|---|---|
| 442 | 2038 | გლედიჩია (Gleditsia triacanthos) | ხე | 3 | ჯანსაღი | მრავლობითი ამონაყარი |
| 443 | 2039 | გლედიჩია (Gleditsia triacanthos) | ხე | 2 | ჯანსაღი | მრავლობითი ამონაყარი |
| 444 | 2040 | გლედიჩია (Gleditsia triacanthos) | ხე | 2 | ჯანსაღი | მრავლობითი ამონაყარი |
| 445 | 2041 | გლედიჩია (Gleditsia triacanthos) | ხე | 3 | ჯანსაღი | ამონაყარი |
| 446 | 2042 | გლედიჩია (Gleditsia triacanthos) | ხე | 4 | ჯანსაღი | მრავლობითი ამონაყარი |
| 447 | 2043 | გლედიჩია (Gleditsia triacanthos) | ხე | 4 | ჯანსაღი | მრავლობითი ამონაყარი |
| 448 | 2044 | გლედიჩია (Gleditsia triacanthos) | ხე | 4 | ჯანსაღი | მრავლობითი ამონაყარი |
| 449 | 2045 | გლედიჩია (Gleditsia triacanthos) | ხე | 3 | ჯანსაღი | ამონაყარი |
| 450 | 2046 | გლედიჩია (Gleditsia triacanthos) | ხე | 3 | ჯანსაღი | ამონაყარი |
| 451 | 2047 | თუთა (Morus) | ხე | 3 | ჯანსაღი | შესაძლებელია გადარგვა/გახარება |
| 452 | 2051 | გლედიჩია (Gleditsia triacanthos) | ხე | 3 | ჯანსაღი | ამონაყარი |
| 453 | 2052 | გლედიჩია (Gleditsia triacanthos) | ხე | 3 | ჯანსაღი | ამონაყარი |
| 454 | 2053 | გლედიჩია (Gleditsia triacanthos) | ხე | 4 | ჯანსაღი | ამონაყარი |
| 455 | 2054 | გლედიჩია (Gleditsia triacanthos) | ხე | 3 | ჯანსაღი | ამონაყარი |
| 456 | 2055 | გლედიჩია (Gleditsia triacanthos) | ხე | 6 | ჯანსაღი | ამონაყარი |
| 457 | 2056 | გლედიჩია (Gleditsia triacanthos) | ხე | 4 | ჯანსაღი | მრავლობითი ამონაყარი |
| 458 | 2057 | გლედიჩია (Gleditsia triacanthos) | ხე | 4 | ჯანსაღი | ამონაყარი |
| 459 | 2058 | გლედიჩია (Gleditsia triacanthos) | ხე | 2 | ჯანსაღი | ამონაყარი |
| 460 | 2059 | გლედიჩია (Gleditsia triacanthos) | ხე | 6 | ჯანსაღი | მრავლობითი ამონაყარი |
| 461 | 2061 | გლედიჩია (Gleditsia triacanthos) | ხე | 2 | ჯანსაღი | ამონაყარი |
| 462 | 2063 | ბროწეული (Punica granatum) | ბუჩქი | 3 | ჯანსაღი | ხილკენკროვანი |
| 463 | 2064 | გლედიჩია (Gleditsia triacanthos) | ხე | 2 | ჯანსაღი | ამონაყარი |
| 464 | 2065 | გლედიჩია (Gleditsia triacanthos) | ხე | 4 | ჯანსაღი | ამონაყარი |
| 465 | 2066 | ალუბალი (Prunus cerasus) | ხე | 3 | ჯანსაღი | ხილკენკროვანი |
| 466 | 2067 | გლედიჩია (Gleditsia triacanthos) | ხე | 3 | ჯანსაღი | ამონაყარი |
| 467 | 2068 | იფანი (Fraxinus exelsior) | ხე | 2 | ჯანსაღი | მრავლობითი ამონაყარი |
| 468 | 2069 | გლედიჩია (Gleditsia triacanthos) | ხე | 5 | ჯანსაღი | ამონაყარი |
| 470 | 2071 | ალუბალი (Prunus cerasus) | ხე | 4 | ჯანსაღი | ხილკენკროვანი |
| 471 | 2072 | კურდღლისცოცხა (Genista) | ბუჩქი | 2 | ჯანსაღი | შესაძლებელია გადარგვა/გახარება |
| 472 | 2073 | გლედიჩია (Gleditsia triacanthos) | ხე | 3 | ჯანსაღი | მრავლობითი ამონაყარი |
| 473 | 2074 | გლედიჩია (Gleditsia triacanthos) | ხე | 3 | ჯანსაღი | ამონაყარი |
| 474 | 2075 | გლედიჩია (Gleditsia triacanthos) | ხე | 2 | ჯანსაღი | მრავლობითი ამონაყარი |
| 475 | 2076 | გლედიჩია (Gleditsia triacanthos) | ხე | 4 | ჯანსაღი | ამონაყარი |
| 476 | 2077 | გლედიჩია (Gleditsia triacanthos) | ხე | 8 | ჯანსაღი | ამონაყარი |
| 477 | 2078 | გლედიჩია (Gleditsia triacanthos) | ხე | 2 | ჯანსაღი | ამონაყარი |
| 478 | 2079 | გლედიჩია (Gleditsia triacanthos) | ხე | 3 | ჯანსაღი | ამონაყარი |
| 479 | 2091 | გლედიჩია (Gleditsia triacanthos) | ხე | 2 | ჯანსაღი | ამონაყარი |
| 480 | 2092 | გლედიჩია (Gleditsia triacanthos) | ხე | 3 | ჯანსაღი | ამონაყარი |
| 484 | 2096 | გლედიჩია (Gleditsia triacanthos) | ხე | 5 | ჯანსაღი | წვერგადატეხილი/ამონაყარი |
| 488 | 2100 | გლედიჩია (Gleditsia triacanthos) | ხე | 8 | ჯანსაღი | ამონაყარი |
| 489 | 2101 | გლედიჩია (Gleditsia triacanthos) | ხე | 2 | ჯანსაღი | ამონაყარი |
| 499 | 2111 | გლედიჩია (Gleditsia triacanthos) | ხე | 4 | ჯანსაღი | მრავლობითი ამონაყარი |

| | | | | | | |
|---|---|---|---|---|---|---|
| 500 | 2112 | გლედიჩია (Gleditsia triacanthos) | ხე | 7 | ჯანსაღი | მრავლობითი ამონაყარი |
| 503 | 2115 | გლედიჩია (Gleditsia triacanthos) | ხე | 2 | ჯანსაღი | მრავლობითი ამონაყარი |
| 504 | 2116 | გლედიჩია (Gleditsia triacanthos) | ხე | 2 | ჯანსაღი | ამონაყარი |
| 505 | 2117 | გლედიჩია (Gleditsia triacanthos) | ხე | 2 | ჯანსაღი | ამონაყარი |
| 506 | 2118 | გლედიჩია (Gleditsia triacanthos) | ხე | 5 | ჯანსაღი | მრავლობითი ამონაყარი |
| 507 | 2119 | გლედიჩია (Gleditsia triacanthos) | ხე | 3 | ჯანსაღი | მრავლობითი ამონაყარი |
| 508 | 2120 | გლედიჩია (Gleditsia triacanthos) | ხე | 8 | ჯანსაღი | მრავლობითი ამონაყარი |
| 509 | 2121 | გლედიჩია (Gleditsia triacanthos) | ხე | 14 | ჯანსაღი | მრავლობითი ამონაყარი |
| 510 | 2122 | გლედიჩია (Gleditsia triacanthos) | ხე | 2 | ჯანსაღი | მრავლობითი ამონაყარი |
| 511 | 2123 | გლედიჩია (Gleditsia triacanthos) | ხე | 2 | ჯანსაღი | ამონაყარი |
| 512 | 2124 | გლედიჩია (Gleditsia triacanthos) | ხე | 2 | ჯანსაღი | მრავლობითი ამონაყარი |
| 513 | 2125 | გლედიჩია (Gleditsia triacanthos) | ხე | 3 | ჯანსაღი | ამონაყარი |
| 514 | 2126 | გლედიჩია (Gleditsia triacanthos) | ხე | 3 | ჯანსაღი | ამონაყარი |
| 515 | 2127 | გლედიჩია (Gleditsia triacanthos) | ხე | 4 | ჯანსაღი | მრავლობითი ამონაყარი |
| 516 | 2128 | გლედიჩია (Gleditsia triacanthos) | ხე | 10 | ჯანსაღი | მრავლობითი ამონაყარი |
| 517 | 2129 | გლედიჩია (Gleditsia triacanthos) | ხე | 6 | ჯანსაღი | მრავლობითი ამონაყარი |
| 518 | 2130 | გლედიჩია (Gleditsia triacanthos) | ხე | 3 | ჯანსაღი | მრავლობითი ამონაყარი |
| 519 | 2131 | გლედიჩია (Gleditsia triacanthos) | ხე | 5 | ჯანსაღი | მრავლობითი ამონაყარი |
| 520 | 2132 | გლედიჩია (Gleditsia triacanthos) | ხე | 4 | ჯანსაღი | ამონაყარი |
| 521 | 2133 | გლედიჩია (Gleditsia triacanthos) | ხე | 8 | ჯანსაღი | ამონაყარი |
| 522 | 2134 | გლედიჩია (Gleditsia triacanthos) | ხე | 2 | ჯანსაღი | ამონაყარი |
| 523 | 2135 | გლედიჩია (Gleditsia triacanthos) | ხე | 2 | ჯანსაღი | მრავლობითი ამონაყარი |
| 524 | 2136 | გლედიჩია (Gleditsia triacanthos) | ხე | 3 | ჯანსაღი | მრავლობითი ამონაყარი |
| 525 | 2137 | გლედიჩია (Gleditsia triacanthos) | ხე | 3 | ჯანსაღი | მრავლობითი ამონაყარი |
| 526 | 2138 | გლედიჩია (Gleditsia triacanthos) | ხე | 2 | ჯანსაღი | მრავლობითი ამონაყარი |
| 527 | 2139 | გლედიჩია (Gleditsia triacanthos) | ხე | 3 | ჯანსაღი | მრავლობითი ამონაყარი |
| 528 | 2140 | გლედიჩია (Gleditsia triacanthos) | ხე | 8 | ჯანსაღი | მრავლობითი ამონაყარი |
| 529 | 2141 | გლედიჩია (Gleditsia triacanthos) | ხე | 3 | ჯანსაღი | მრავლობითი ამონაყარი |
| 530 | 2142 | გლედიჩია (Gleditsia triacanthos) | ხე | 2 | ჯანსაღი | მრავლობითი ამონაყარი |
| 531 | 2143 | გლედიჩია (Gleditsia triacanthos) | ხე | 2 | ჯანსაღი | მრავლობითი ამონაყარი |
| 532 | 2144 | გლედიჩია (Gleditsia triacanthos) | ხე | 12 | ჯანსაღი | მრავლობითი ამონაყარი |
| 533 | 2145 | გლედიჩია (Gleditsia triacanthos) | ხე | 11 | ჯანსაღი | მრავლობითი ამონაყარი |
| 534 | 2146 | გლედიჩია (Gleditsia triacanthos) | ხე | 3 | ჯანსაღი | მრავლობითი ამონაყარი |
| 535 | 2147 | გლედიჩია (Gleditsia triacanthos) | ხე | 2 | ჯანსაღი | მრავლობითი ამონაყარი |
| 536 | 2148 | გლედიჩია (Gleditsia triacanthos) | ხე | 12 | ჯანსაღი | მრავლობითი ამონაყარი |
| 537 | 2149 | გლედიჩია (Gleditsia triacanthos) | ხე | 3 | ჯანსაღი | მრავლობითი ამონაყარი |
| 538 | 2150 | ლეღვი (Ficus carica) | ხე | 2 | ჯანსაღი | ხილკენკროვანი |
| 539 | 2151 | გლედიჩია (Gleditsia triacanthos) | ხე | 3 | ჯანსაღი | ამონაყარი |
| 540 | 2152 | გლედიჩია (Gleditsia triacanthos) | ხე | 7 | ჯანსაღი | მრავლობითი ამონაყარი |
| 541 | 2153 | გლედიჩია (Gleditsia triacanthos) | ხე | 4 | ჯანსაღი | ამონაყარი |
| 542 | 2154 | გლედიჩია (Gleditsia triacanthos) | ხე | 6 | ჯანსაღი | მრავლობითი ამონაყარი |
| 543 | 2155 | გლედიჩია (Gleditsia triacanthos) | ხე | 8 | ჯანსაღი | მრავლობითი ამონაყარი |

| | | | | | | |
|---|---|---|---|---|---|---|
| 544 | 2156 | გლედიჩია (Gleditsia triacanthos) | ხე | 18 | ჯანსაღი | კუნძზე მრავლობითი ამონაყარი |
| 545 | 2157 | გლედიჩია (Gleditsia triacanthos) | ხე | 5 | ჯანსაღი | მრავლობითი ამონაყარი |
| 547 | 2159 | ალუბალი (Prunus cerasus) | ხე | 3 | ჯანსაღი | ხილკენკროვანი |
| 548 | 2160 | გლედიჩია (Gleditsia triacanthos) | ხე | 12 | ჯანსაღი | ამონაყარი |
| 549 | 2161 | გლედიჩია (Gleditsia triacanthos) | ხე | 4 | ჯანსაღი | ამონაყარი |
| 550 | 2162 | გლედიჩია (Gleditsia triacanthos) | ხე | 2 | ჯანსაღი | ამონაყარი |
| 551 | 2163 | გლედიჩია (Gleditsia triacanthos) | ხე | 6 | ჯანსაღი | ამონაყარი |
| 552 | 2164 | გლედიჩია (Gleditsia triacanthos) | ხე | 7 | ჯანსაღი | ამონაყარი |
| 553 | 2165 | გრაკლა (Spiraea) | ბუჩქი | 2 | ჯანსაღი | შესაძლებელია გადარგვა/გახარება |
| 554 | 2166 | გლედიჩია (Gleditsia triacanthos) | ხე | 3 | ჯანსაღი | ამონაყარი |
| 555 | 2172 | გლედიჩია (Gleditsia triacanthos) | ხე | 6 | ჯანსაღი | შესაძლებელია გადარგვა/გახარება |
| 556 | 2173 | გლედიჩია (Gleditsia triacanthos) | ხე | 6 | ჯანსაღი | მრავლობითი ამონაყარი |
| 557 | 2174 | გლედიჩია (Gleditsia triacanthos) | ხე | 11 | ჯანსაღი | შესაძლებელია გადარგვა/გახარება |
| 558 | 2175 | გლედიჩია (Gleditsia triacanthos) | ხე | 4 | ჯანსაღი | ამონაყარი |
| 559 | 2176 | გლედიჩია (Gleditsia triacanthos) | ხე | 4 | ჯანსაღი | ამონაყარი |
| 560 | 2177 | გლედიჩია (Gleditsia triacanthos) | ხე | 5 | ჯანსაღი | ამონაყარი |
| 561 | 2178 | გლედიჩია (Gleditsia triacanthos) | ხე | 3 | ჯანსაღი | ამონაყარი |
| 566 | 2183 | გლედიჩია (Gleditsia triacanthos) | ხე | 3 | ჯანსაღი | ამონაყარი |

(ᓯᓚᐃᑐᖅ ᐱᓇᓱᐊᕐᓂᖅ)
ᐱᖁᑎᓯᔾᔪᑎᖃᕐᓂᖅ ᑲᓗᓐ ᐱᖁᑎᖅᓯᔾᔪᑎᓇᓕᖅ

| № | № | სახეობა | სასიცოცხლო ფორმა | D (ფს.ყ. 10სმ-ზე) | მცენარის ზოგადი მდგომარეობა | შენიშვნა |
|---|---|---|---|---|---|---|
| 70 | 642 | კაკალი (Juglans regia) | ხე | 4 | ჯანსაღი | შესაძლებელია გადარგვა/გახარება |

ᐊᐢᑲᓇᐧᐃᐣ ᑲᓇᐧᐃᐣ ᐅᓂᐢᑲᓇᐧᐃᐣ ᐊᐢ

| № | № | სახეობა | სასიცოცხლო ფორმა | D (ფს.ყ. 10სმ-ზე) | მცენარის ზოგადი მდგომარეობა | შენიშვნა |
|---|---|---|---|---|---|---|
| 8 | 503 | გლედიჩია (Gleditsia triacanthos) | ხე | 9,5 | ჯანსაღი | მრავლობითი ამონაყარით |
| 9 | 504 | გლედიჩია (Gleditsia triacanthos) | ხე | 8 | ჯანსაღი | მრავლობითი ამონაყარით |
| 11 | 506 | გლედიჩია (Gleditsia triacanthos) | ხე | 8 | ჯანსაღი | მრავლობითი ამონაყარით |
| 37 | 538 | გლედიჩია (Gleditsia triacanthos) | ხე | 5 | ჯანსაღი | მრავლობითი ამონაყარით |
| 38 | 539 | თელა (Ulmus foliacea) | ხე | 4 | ჯანსაღი | შესაძლებელია გადარგვა/გახარება |
| 39 | 540 | ხემყრალი (Ailanthus altissima) | ხე | 4 | ჯანსაღი | მრავლობითი ამონაყარით |
| 47 | 548 | გლედიჩია (Gleditsia triacanthos) | ხე | 5 | ჯანსაღი | მრავლობითი ამონაყარით |
| 49 | 550 | გლედიჩია (Gleditsia triacanthos) | ხე | 16 | ჯანსაღი | მრავლობითი ამონაყარით |
| 51 | 621 | გლედიჩია (Gleditsia triacanthos) | ხე | 8 | ჯანსაღი | მრავლობითი ამონაყარით |
| 52 | 622 | გლედიჩია (Gleditsia triacanthos) | ხე | 9 | ჯანსაღი | შესაძლებელია გადარგვა/გახარება |
| 53 | 623 | გლედიჩია (Gleditsia triacanthos) | ხე | 7 | ჯანსაღი | მრავლობითი ამონაყარით |
| 54 | 624 | გლედიჩია (Gleditsia triacanthos) | ხე | 8 | ჯანსაღი | მრავლობითი ამონაყარით |
| 55 | 625 | გლედიჩია (Gleditsia triacanthos) | ხე | 10 | ჯანსაღი | მრავლობითი ამონაყარით |
| 56 | 626 | ალუბალი (Prunus cerasus) | ხე | 2 | ხმობადი | ხილკენკროვანი/მრავლობითი ამონაყარით |
| 57 | 627 | ქლიავი (Prunus domestica) | ხე | 3 | ხმობადი | ხილკენკროვანი/მრავლობითი ამონაყარით |
| 58 | 628 | გლედიჩია (Gleditsia triacanthos) | ხე | 7 | ჯანსაღი | შესაძლებელია გადარგვა/გახარება |
| 60 | 630 | გლედიჩია (Gleditsia triacanthos) | ხე | 7 | ჯანსაღი | მრავლობითი ამონაყარი |
| 61 | 631 | თუთა (Morus) | ხე | 4 | ჯანსაღი | მრავლობითი ამონაყარი |
| 62 | 632 | გლედიჩია (Gleditsia triacanthos) | ხე | 10 | ჯანსაღი | შესაძლებელია გადარგვა/გახარება |
| 63 | 634 | გლედიჩია (Gleditsia triacanthos) | ხე | 7 | ჯანსაღი | ამოსულია სამირკვლის ორმოში |
| 64 | 635 | გლედიჩია (Gleditsia triacanthos) | ხე | 8 | ჯანსაღი | მრავლობითი ამონაყარით |
| 65 | 636 | გლედიჩია (Gleditsia triacanthos) | ხე | 9 | ჯანსაღი | მრავლობითი ამონაყარით |
| 66 | 637 | გლედიჩია (Gleditsia triacanthos) | ხე | 7 | ჯანსაღი | შესაძლებელია გადარგვა/გახარება |
| 67 | 638 | გლედიჩია (Gleditsia triacanthos) | ხე | 11 | ჯანსაღი | მრავლობითი ამონაყარით |
| 68 | 640 | ნეკერჩხალი (Acer negundo) | ხე | 4 | ჯანსაღი | შესაძლებელია გადარგვა/გახარება |
| 69 | 641 | ნეკერჩხალი (Acer negundo) | ხე | 7,5 | ჯანსაღი | შესაძლებელია გადარგვა/გახარება |
| 71 | 643 | გლედიჩია (Gleditsia triacanthos) | ხე | 5 | ჯანსაღი | მრავლობითი ამონაყარით |
| 72 | 644 | თუთა (Morus) | ხე | 4 | ჯანსაღი | კუნძზე მრავლობითი ამონაყარი |
| 73 | 645 | გლედიჩია (Gleditsia triacanthos) | ხე | 5 | ჯანსაღი | მრავლობითი ამონაყარით |
| 74 | 646 | გლედიჩია (Gleditsia triacanthos) | ხე | 5 | ჯანსაღი | მრავლობითი ამონაყარით |
| 75 | 647 | გლედიჩია (Gleditsia triacanthos) | ხე | 6 | ჯანსაღი | შესაძლებელია გადარგვა/გახარება |
| 94 | 666 | გლედიჩია (Gleditsia triacanthos) | ხე | 9 | ჯანსაღი | მრავლობითი ამონაყარით |
| 95 | 667 | იფანი (Fraxinus exelsior) | ხე | 22 | ჯანსაღი | შესაძლებელია გადარგვა/გახარება ორკაპი |
| 96 | 668 | ნეკერჩხალი (Acer negundo) | ხე | 17 | ჯანსაღი | შესაძლებელია გადარგვა/გახარება |
| 99 | 677 | გლედიჩია (Gleditsia triacanthos) | ხე | 3 | ჯანსაღი | მრავლობითი ამონაყარით |
| 100 | 678 | გლედიჩია (Gleditsia triacanthos) | ხე | 2 | ჯანსაღი | მრავლობითი ამონაყარით |
| 105 | 702 | მუხა (Quercus iberica) | ხე | 11 | ჯანსაღი | შესაძლებელია გადარგვა/გახარება |

| | | | | | | |
|---|---|---|---|---|---|---|
| 106 | 703 | იფანი (Fraxinus exelsior) | ხე | 20 | ჯანსაღი | შესაძლებელია გადარგვა/გახარება |
| 107 | 704 | ალუბალი (Prunus cerasus) | ხე | 4 | ხმობადი | ხილკენკროვანი/მრავლობითი ამონაყარით |
| 108 | 707 | ჯაგრცხილა (Carpinus orientalis) | ხე | 8,5 | ჯანსაღი | შესაძლებელია გადარგვა/გახარება |
| 109 | 708 | ჩვეულებრივი ნეკერჩხალი (Acer ca | ხე | 14 | ხმობადი | ვარჯის 40% გამხმარია |
| 110 | 709 | გლედიჩია (Gleditsia triacanthos) | ხე | 9 | ჯანსაღი | მრავლობითი ამონაყარით |
| 121 | 721 | ტყემალი (Prúnus cerasiféra) | ხე | 10 | ზეხმელი | ხილკენკროვანი |
| 123 | 724 | მუხა (Quercus iberica) | ხე | 10 | ჯანსაღი | შესაძლებელია გადარგვა/გახარება |
| 124 | 725 | გლედიჩია (Gleditsia triacanthos) | ხე | 5 | ჯანსაღი | მრავლობითი ამონაყარით |
| 147 | 748 | გლედიჩია (Gleditsia triacanthos) | ხე | 6 | ჯანსაღი | მრავლობითი ამონაყარით |
| 148 | 749 | გლედიჩია (Gleditsia triacanthos) | ხე | 3 | ჯანსაღი | მრავლობითი ამონაყარით |
| 169 | 770 | გლედიჩია (Gleditsia triacanthos) | ხე | 27 | ჯანსაღი | მრავლობითი ამონაყარით |
| 170 | 771 | გლედიჩია (Gleditsia triacanthos) | ხე | 5 | ჯანსაღი | მრავლობითი ამონაყარით |
| 171 | 772 | გლედიჩია (Gleditsia triacanthos) | ხე | 4 | ჯანსაღი | მრავლობითი ამონაყარით |
| 173 | 774 | ალუბალი (Prunus cerasus) | ხე | 3 | ხმობადი | ხილკენკორავნი/ მრავლობითი ამონაყარი |
| 175 | 776 | გლედიჩია (Gleditsia triacanthos) | ხე | 6 | ჯანსაღი | შესაძლებელია გადარგვა/გახარება |
| 214 | 835 | გლედიჩია (Gleditsia triacanthos) | ხე | 5 | ჯანსაღი | მრავლობითი ამონაყარით |
| 215 | 836 | გლედიჩია (Gleditsia triacanthos) | ხე | 28 | ჯანსაღი | კუნძზე მრავლობითი ამონაყარით |
| 216 | 843 | ალუბალი (Prunus cerasus) | ხე | 9 | ჯანსაღი | ხილკენკორავნი/ მრავლობითი ამონაყარი |
| 219 | 852 | გლედიჩია (Gleditsia triacanthos) | ხე | 20 | ჯანსაღი | კუნძზე მრავლობითი ამონაყარი |
| 220 | 853 | ალუბალი (Prunus cerasus) | ხე | 4 | ხმობადი | ხილკენკროვანი/მრავლობითი ამონაყარით |
| 230 | 1620 | ვერხვი (Populus deltoides) | ხე | 3 | ჯანსაღი | თვითნათესარი/ამონაყარი |
| 231 | 1621 | ვერხვი (Populus deltoides) | ხე | 3 | ჯანსაღი | თვითნათესარი/ამონაყარი |
| 232 | 1622 | ვერხვი (Populus deltoides) | ხე | 3 | ჯანსაღი | თვითნათესარი/ამონაყარი |
| 233 | 1623 | ვერხვი (Populus deltoides) | ხე | 2 | ჯანსაღი | თვითნათესარი/ამონაყარი |
| 234 | 1624 | ფშატი (Elaeagnus spp) | ხე | 6 | ჯანსაღი | ხილკენკროვანი |
| 235 | 1625 | ფშატი (Elaeagnus spp) | ხე | 4 | ჯანსაღი | ხილკენკროვანი |
| 240 | 1630 | ქლიავი (Prunus domestica) | ხე | 7 | ჯანსაღი | ხილკენკროვანი/ამოსულია საძირკვლის ორმოში |
| 241 | 1631 | გლედიჩია (Gleditsia triacanthos) | ხე | 2 | ჯანსაღი | ამონაყარი |
| 242 | 1632 | გლედიჩია (Gleditsia triacanthos) | ხე | 3 | ჯანსაღი | ამონაყარი |
| 243 | 1633 | გლედიჩია (Gleditsia triacanthos) | ხე | 6 | ჯანსაღი | ამონაყარი |
| 244 | 1634 | გლედიჩია (Gleditsia triacanthos) | ხე | 4 | ჯანსაღი | ამონაყარი |
| 245 | 1635 | გლედიჩია (Gleditsia triacanthos) | ხე | 3 | ჯანსაღი | ამონაყარი |
| 247 | 1637 | გლედიჩია (Gleditsia triacanthos) | ხე | 4 | ჯანსაღი | ამონაყარი |
| 248 | 1638 | გლედიჩია (Gleditsia triacanthos) | ხე | 5 | ჯანსაღი | ამონაყარი |
| 249 | 1639 | გლედიჩია (Gleditsia triacanthos) | ხე | 5 | ჯანსაღი | ამონაყარი |
| 250 | 1640 | გლედიჩია (Gleditsia triacanthos) | ხე | 3 | ჯანსაღი | ამონაყარი |
| 251 | 1641 | გლედიჩია (Gleditsia triacanthos) | ხე | 5 | ჯანსაღი | ამონაყარი |
| 252 | 1642 | გლედიჩია (Gleditsia triacanthos) | ხე | 3 | ჯანსაღი | ამონაყარი |
| 253 | 1643 | გლედიჩია (Gleditsia triacanthos) | ხე | 3 | ჯანსაღი | ამონაყარი |
| 254 | 1644 | გლედიჩია (Gleditsia triacanthos) | ხე | 4 | ჯანსაღი | ამონაყარი |
| 255 | 1645 | გლედიჩია (Gleditsia triacanthos) | ხე | 3 | ჯანსაღი | ამონაყარი |
| 256 | 1646 | გლედიჩია (Gleditsia triacanthos) | ხე | 1 | ჯანსაღი | ამონაყარი |

| | | | | | | |
|---|---|---|---|---|---|---|
| 257 | 1647 | გლედიჩია (Gleditsia triacanthos) | ხე | 7 | ჯანსაღი | ამონაყარი |
| 258 | 1648 | გლედიჩია (Gleditsia triacanthos) | ხე | 3 | ჯანსაღი | ამონაყარი |
| 259 | 1649 | კვრინჩხი (Prunus spinosa) | ბუჩქი | 3 | ჯანსაღი | შესაძლებელია გადარგვა/გახარება |
| 260 | 1650 | კვრინჩხი (Prunus spinosa) | ბუჩქი | 3 | ჯანსაღი | შესაძლებელია გადარგვა/გახარება |
| 261 | 1651 | გლედიჩია (Gleditsia triacanthos) | ხე | 4 | ჯანსაღი | ამონაყარი |
| 262 | 1652 | გლედიჩია (Gleditsia triacanthos) | ხე | 3 | ჯანსაღი | ამონაყარი |
| 263 | 1653 | გლედიჩია (Gleditsia triacanthos) | ხე | 2 | ჯანსაღი | ამონაყარი |
| 264 | 1654 | გლედიჩია (Gleditsia triacanthos) | ხე | 4 | ჯანსაღი | შესაძლებელია გადარგვა/გახარება |
| 265 | 1655 | გლედიჩია (Gleditsia triacanthos) | ხე | 5 | ჯანსაღი | შესაძლებელია გადარგვა/გახარება |
| 267 | 1657 | გლედიჩია (Gleditsia triacanthos) | ხე | 5 | ჯანსაღი | შესაძლებელია გადარგვა/გახარება |
| 268 | 1658 | გლედიჩია (Gleditsia triacanthos) | ხე | 4 | ჯანსაღი | შესაძლებელია გადარგვა/გახარება |
| 287 | 1677 | გლედიჩია (Gleditsia triacanthos) | ხე | 6 | ჯანსაღი | შესაძლებელია გადარგვა/გახარება |
| 300 | 1729 | თელა (Ulmus foliacea) | ხე | 4 | ჯანსაღი | შესაძლებელია გადარგვა/გახარება |
| 302 | 1731 | გლედიჩია (Gleditsia triacanthos) | ხე | 7 | ჯანსაღი | მრავლობითი ამონაყარი |
| 303 | 1732 | თელა (Ulmus foliacea) | ხე | 6 | ჯანსაღი | შესაძლებელია გადარგვა/გახარება |
| 304 | 1733 | გლედიჩია (Gleditsia triacanthos) | ხე | 4 | ჯანსაღი | მრავლობითი ამონაყარი |
| 305 | 1734 | თელა (Ulmus foliacea) | ხე | 4 | ჯანსაღი | შესაძლებელია გადარგვა/გახარება |
| 306 | 1735 | გლედიჩია (Gleditsia triacanthos) | ხე | 3 | ჯანსაღი | მრავლობითი ამონაყარი |
| 307 | 1736 | გლედიჩია (Gleditsia triacanthos) | ხე | 7 | ჯანსაღი | შესაძლებელია გადარგვა/გახარება |
| 308 | 1737 | გლედიჩია (Gleditsia triacanthos) | ხე | 4 | ჯანსაღი | მრავლობითი ამონაყარი |
| 309 | 1738 | გლედიჩია (Gleditsia triacanthos) | ხე | 4 | ჯანსაღი | მრავლობითი ამონაყარი |
| 310 | 1739 | გლედიჩია (Gleditsia triacanthos) | ხე | 3 | ჯანსაღი | შესაძლებელია გადარგვა/გახარება |
| 311 | 1740 | გლედიჩია (Gleditsia triacanthos) | ხე | 3 | ჯანსაღი | მრავლობითი ამონაყარი |
| 312 | 1741 | გლედიჩია (Gleditsia triacanthos) | ხე | 4 | ჯანსაღი | მრავლობითი ამონაყარი |
| 313 | 1742 | გლედიჩია (Gleditsia triacanthos) | ხე | 4 | ჯანსაღი | მრავლობითი ამონაყარი |
| 314 | 1743 | გლედიჩია (Gleditsia triacanthos) | ხე | 4 | ჯანსაღი | შესაძლებელია გადარგვა/გახარება |
| 315 | 1744 | გლედიჩია (Gleditsia triacanthos) | ხე | 4 | ჯანსაღი | შესაძლებელია გადარგვა/გახარება |
| 316 | 1745 | გლედიჩია (Gleditsia triacanthos) | ხე | 3 | ჯანსაღი | მრავლობითი ამონაყარი |
| 317 | 1746 | გლედიჩია (Gleditsia triacanthos) | ხე | 3 | ჯანსაღი | მრავლობითი ამონაყარი |
| 318 | 1747 | გლედიჩია (Gleditsia triacanthos) | ხე | 4 | ჯანსაღი | მრავლობითი ამონაყარი |
| 319 | 1748 | გლედიჩია (Gleditsia triacanthos) | ხე | 4 | ჯანსაღი | მრავლობითი ამონაყარი |
| 320 | 1749 | გლედიჩია (Gleditsia triacanthos) | ხე | 6 | ჯანსაღი | მრავლობითი ამონაყარი |
| 321 | 1750 | გლედიჩია (Gleditsia triacanthos) | ხე | 6 | ჯანსაღი | მრავლობითი ამონაყარი |
| 322 | 1751 | გლედიჩია (Gleditsia triacanthos) | ხე | 5 | ჯანსაღი | შესაძლებელია გადარგვა/გახარება |
| 323 | 1752 | გლედიჩია (Gleditsia triacanthos) | ხე | 4 | ჯანსაღი | მრავლობითი ამონაყარი |
| 324 | 1753 | თელა (Ulmus foliacea) | ხე | 3 | ჯანსაღი | შესაძლებელია გადარგვა/გახარება |
| 325 | 1754 | გლედიჩია (Gleditsia triacanthos) | ხე | 2 | ჯანსაღი | მრავლობითი ამონაყარი |
| 327 | 1756 | გლედიჩია (Gleditsia triacanthos) | ხე | 6 | ჯანსაღი | მრავლობითი ამონაყარი |
| 330 | 1766 | გლედიჩია (Gleditsia triacanthos) | ხე | 5 | ჯანსაღი | მრავლობითი ამონაყარი |
| 331 | 1767 | გლედიჩია (Gleditsia triacanthos) | ხე | 5 | ჯანსაღი | მრავლობითი ამონაყარი |
| 338 | 1774 | გლედიჩია (Gleditsia triacanthos) | ხე | 3 | ჯანსაღი | მრავლობითი ამონაყარი |
| 339 | 1775 | გლედიჩია (Gleditsia triacanthos) | ხე | 2,5 | ჯანსაღი | მრავლობითი ამონაყარი |

| | | | | | | |
|---|---|---|---|---|---|---|
| 340 | 1776 | გლედიჩია (Gleditsia triacanthos) | ხე | 6 | ჯანსაღი | მრავლობითი ამონაყარი |
| 341 | 1777 | გლედიჩია (Gleditsia triacanthos) | ხე | 4 | ჯანსაღი | შესაძლებელია გადარგვა/გახარება |
| 342 | 1778 | გლედიჩია (Gleditsia triacanthos) | ხე | 5 | ჯანსაღი | მრავლობითი ამონაყარი |
| 343 | 1779 | გლედიჩია (Gleditsia triacanthos) | ხე | 2 | ჯანსაღი | მრავლობითი ამონაყარი |
| 344 | 1780 | გლედიჩია (Gleditsia triacanthos) | ხე | 5 | ჯანსაღი | შესაძლებელია გადარგვა/გახარება |
| 345 | 1781 | გლედიჩია (Gleditsia triacanthos) | ხე | 7 | ჯანსაღი | მრავლობითი ამონაყარი |
| 346 | 1782 | გლედიჩია (Gleditsia triacanthos) | ხე | 5 | ჯანსაღი | მრავლობითი ამონაყარი |
| 347 | 1783 | გლედიჩია (Gleditsia triacanthos) | ხე | 3 | ჯანსაღი | მრავლობითი ამონაყარი |
| 348 | 1784 | გლედიჩია (Gleditsia triacanthos) | ხე | 3 | ჯანსაღი | მრავლობითი ამონაყარი |
| 349 | 1785 | გლედიჩია (Gleditsia triacanthos) | ხე | 3 | ჯანსაღი | შესაძლებელია გადარგვა/გახარება |
| 350 | 1786 | გლედიჩია (Gleditsia triacanthos) | ხე | 3 | ჯანსაღი | მრავლობითი ამონაყარი |
| 351 | 1787 | გლედიჩია (Gleditsia triacanthos) | ხე | 2 | ჯანსაღი | მრავლობითი ამონაყარი |
| 352 | 1788 | გლედიჩია (Gleditsia triacanthos) | ხე | 2 | ჯანსაღი | მრავლობითი ამონაყარი |
| 353 | 1789 | გლედიჩია (Gleditsia triacanthos) | ხე | 5 | ჯანსაღი | მრავლობითი ამონაყარი |
| 354 | 1790 | გლედიჩია (Gleditsia triacanthos) | ხე | 4 | ჯანსაღი | მრავლობითი ამონაყარი |
| 355 | 1791 | გლედიჩია (Gleditsia triacanthos) | ხე | 6 | ჯანსაღი | მრავლობითი ამონაყარი |
| 356 | 1792 | გლედიჩია (Gleditsia triacanthos) | ხე | 4 | ჯანსაღი | შესაძლებელია გადარგვა/გახარება |
| 357 | 1793 | გლედიჩია (Gleditsia triacanthos) | ხე | 5 | ჯანსაღი | შესაძლებელია გადარგვა/გახარება |
| 358 | 1794 | გლედიჩია (Gleditsia triacanthos) | ხე | 3 | ჯანსაღი | მრავლობითი ამონაყარი |
| 359 | 1795 | გლედიჩია (Gleditsia triacanthos) | ხე | 3 | ჯანსაღი | შესაძლებელია გადარგვა/გახარება |
| 360 | 1796 | გლედიჩია (Gleditsia triacanthos) | ხე | 4 | ჯანსაღი | მრავლობითი ამონაყარი |
| 361 | 1797 | გლედიჩია (Gleditsia triacanthos) | ხე | 7 | ჯანსაღი | მრავლობითი ამონაყარი |
| 362 | 1798 | გლედიჩია (Gleditsia triacanthos) | ხე | 5 | ჯანსაღი | მრავლობითი ამონაყარი |
| 363 | 1799 | გლედიჩია (Gleditsia triacanthos) | ხე | 6 | ჯანსაღი | შესაძლებელია გადარგვა/გახარება |
| 364 | 1800 | გლედიჩია (Gleditsia triacanthos) | ხე | 6 | ჯანსაღი | მრავლობითი ამონაყარი |
| 365 | 1801 | გლედიჩია (Gleditsia triacanthos) | ხე | 3 | ჯანსაღი | შესაძლებელია გადარგვა/გახარება |
| 366 | 1802 | გლედიჩია (Gleditsia triacanthos) | ხე | 4 | ჯანსაღი | მრავლობითი ამონაყარი |
| 367 | 1803 | გლედიჩია (Gleditsia triacanthos) | ხე | 6 | ჯანსაღი | მრავლობითი ამონაყარი |
| 368 | 1804 | გლედიჩია (Gleditsia triacanthos) | ხე | 6 | ჯანსაღი | მრავლობითი ამონაყარი |
| 369 | 1805 | გლედიჩია (Gleditsia triacanthos) | ხე | 3 | ჯანსაღი | მრავლობითი ამონაყარი |
| 469 | 2070 | გლედიჩია (Gleditsia triacanthos) | ხე | 4 | ჯანსაღი | ამონაყარი |
| 481 | 2093 | ალუბალი (Prunus cerasus) | ხე | 5 | ჯანსაღი | ხილკენკროვანი |
| 482 | 2094 | ტყემალი (Prúnus cerasiféra) | ხე | 3 | ჯანსაღი | ხილკენკროვანი |
| 483 | 2095 | გლედიჩია (Gleditsia triacanthos) | ხე | 20 | ჯანსაღი | ამონაყარი |
| 485 | 2097 | გლედიჩია (Gleditsia triacanthos) | ხე | 4 | ჯანსაღი | ამონაყარი |
| 486 | 2098 | გლედიჩია (Gleditsia triacanthos) | ხე | 3 | ჯანსაღი | ამონაყარი |
| 487 | 2099 | გლედიჩია (Gleditsia triacanthos) | ხე | 4 | ჯანსაღი | ამონაყარი |
| 490 | 2102 | გლედიჩია (Gleditsia triacanthos) | ხე | 2 | ჯანსაღი | ამონაყარი |
| 491 | 2103 | გლედიჩია (Gleditsia triacanthos) | ხე | 3 | ჯანსაღი | ამონაყარი |
| 492 | 2104 | გლედიჩია (Gleditsia triacanthos) | ხე | 5 | ჯანსაღი | მრავლობითი ამონაყარი |
| 493 | 2105 | გლედიჩია (Gleditsia triacanthos) | ხე | 4 | ჯანსაღი | ამონაყარი |
| 494 | 2106 | გლედიჩია (Gleditsia triacanthos) | ხე | 3 | ჯანსაღი | ამონაყარი |

| | | | | | | |
|---|---|---|---|---|---|---|
| 495 | 2107 | გლედიჩია (Gleditsia triacanthos) | ხე | 3 | ჯანსაღი | ამონაყარი |
| 496 | 2108 | გლედიჩია (Gleditsia triacanthos) | ხე | 3 | ჯანსაღი | ამონაყარი |
| 497 | 2109 | გლედიჩია (Gleditsia triacanthos) | ხე | 3 | ჯანსაღი | ამონაყარი |
| 498 | 2110 | გლედიჩია (Gleditsia triacanthos) | ხე | 7 | ჯანსაღი | მრავლობითი ამონაყარი |
| 501 | 2113 | გლედიჩია (Gleditsia triacanthos) | ხე | 3 | ჯანსაღი | ამონაყარი |
| 502 | 2114 | გლედიჩია (Gleditsia triacanthos) | ხე | 2 | ჯანსაღი | ამონაყარი |
| 546 | 2158 | გლედიჩია (Gleditsia triacanthos) | ხე | 5 | ჯანსაღი | მრავლობითი ამონაყარი |
| 562 | 2179 | გლედიჩია (Gleditsia triacanthos) | ხე | 7 | ჯანსაღი | მრავლობითი ამონაყარი |
| 563 | 2180 | გლედიჩია (Gleditsia triacanthos) | ხე | 4 | ჯანსაღი | ამონაყარი |
| 564 | 2181 | გლედიჩია (Gleditsia triacanthos) | ხე | 4 | ჯანსაღი | ამონაყარი |
| 565 | 2182 | გლედიჩია (Gleditsia triacanthos) | ხე | 4 | ჯანსაღი | ამონაყარი |