ცხრილი 1-ა. ტრანსპორტირების ხარჯები ერთეულზე (ათასი ერთეული)

მომწოდებელი \ მომხმარებელი	ქალაქი ა	ქალაქი ბ	ქალაქი გ	ქალაქი დ
ქარხანა 1	8	6	10	9
ქარხანა 2	7	12	4	5
ქარხანა 3	14	9	8	11

ნიადაგის ტენიანობის ანალიზის შედეგები

ნიმუშის კოდი	სიღრმე (სმ)	ტენიანობა (%)	ორგანული ნივთიერება (%)	pH
ნ-01	0–10	18.4	3.2	6.5
ნ-02	10–20	16.1	2.7	6.8
ნ-03	20–30	14.9	2.1	7.0
ნ-04	30–40	13.2	1.8	7.2
ნ-05	40–50	12.5	1.5	7.3

ცხრილი 2. ფინანსური ანგარიშგების ძირითადი მაჩვენებლები

მაჩვენებელი	2021 წ.	2022 წ.	2023 წ.	2024 წ.
შემოსავალი	1 250	1 410	1 385	1 520
მოგება	180	215	198	240
აქტივები	2 100	2 340	2 410	2 655
კაპიტალი	1 050	1 180	1 260	1 395

ცხრილი 3. ლაბორატორიული ანალიზის შედეგები

ნიმუშის კოდი	ტენიანობა (%)	ორგანული ნივთიერება (%)	pH	ნიტრატები (მგ/კგ)	ფოსფორი (მგ/კგ)	კალიუმი (მგ/კგ)
ნ-01	18.4	3.2	6.5	12.4	34.0	210
ნ-02	16.1	2.7	6.8	9.8	28.5	185
ნ-03	14.9	2.1	7.0	7.1	22.0	160
ნ-04	13.2	1.8	7.2	5.6	18.3	142
ნ-05	12.5	1.5	7.3	4.9	15.7	128

ცხრილი 4. ფინანსური ანგარიშგების ძირითადი მაჩვენებლები

მაჩვენებელი	2021 წ.	2022 წ.	2023 წ.	2024 წ.
შემოსავალი	1 250	1 410	1 385	1 520
მოგება	180	215	198	240
აქტივები	2 100	2 340	2 410	2 655
კაპიტალი	1 050	1 180	1 260	1 395

ცხრილი 5. ლაბორატორიული ანალიზის შედეგები

ნიმუშის კოდი	ტენიანობა (%)	ორგანული ნივთიერება (%)	pH	ნიტრატები (მგ/კგ)	ფოსფორი (მგ/კგ)	კალიუმი (მგ/კგ)
ნ-01	18.4	3.2	6.5	12.4	34.0	210
ნ-02	16.1	2.7	6.8	9.8	28.5	185
ნ-03	14.9	2.1	7.0	7.1	22.0	160
ნ-04	13.2	1.8	7.2	5.6	18.3	142
ნ-05	12.5	1.5	7.3	4.9	15.7	128

ცხრილი 6. ფინანსური ანგარიშგების ძირითადი მაჩვენებლები

მაჩვენებელი	2021 წ.	2022 წ.	2023 წ.	2024 წ.
შემოსავალი	1 250	1 410	1 385	1 520
მოგება	180	215	198	240
აქტივები	2 100	2 340	2 410	2 655
კაპიტალი	1 050	1 180	1 260	1 395

ცხრილი 7. ლაბორატორიული ანალიზის შედეგები

ნიმუშის კოდი	ტენიანობა (%)	ორგანული ნივთიერება (%)	pH	ნიტრატები (მგ/კგ)	ფოსფორი (მგ/კგ)	კალიუმი (მგ/კგ)
ნ-01	18.4	3.2	6.5	12.4	34.0	210
ნ-02	16.1	2.7	6.8	9.8	28.5	185
ნ-03	14.9	2.1	7.0	7.1	22.0	160
ნ-04	13.2	1.8	7.2	5.6	18.3	142
ნ-05	12.5	1.5	7.3	4.9	15.7	128

ცხრილი 8. ფინანსური ანგარიშგების ძირითადი მაჩვენებლები

მაჩვენებელი	2021 წ.	2022 წ.	2023 წ.	2024 წ.
შემოსავალი	1 250	1 410	1 385	1 520
მოგება	180	215	198	240
აქტივები	2 100	2 340	2 410	2 655
კაპიტალი	1 050	1 180	1 260	1 395

ცხრილი 9. ლაბორატორიული ანალიზის შედეგები

ნიმუშის კოდი	ტენიანობა (%)	ორგანული ნივთიერება (%)	pH	ნიტრატები (მგ/კგ)	ფოსფორი (მგ/კგ)	კალიუმი (მგ/კგ)
ნ-01	18.4	3.2	6.5	12.4	34.0	210
ნ-02	16.1	2.7	6.8	9.8	28.5	185
ნ-03	14.9	2.1	7.0	7.1	22.0	160
ნ-04	13.2	1.8	7.2	5.6	18.3	142
ნ-05	12.5	1.5	7.3	4.9	15.7	128

ცხრილი 10. ფინანსური ანგარიშგების ძირითადი მაჩვენებლები

მაჩვენებელი	2021 წ.	2022 წ.	2023 წ.	2024 წ.
შემოსავალი	1 250	1 410	1 385	1 520
მოგება	180	215	198	240
აქტივები	2 100	2 340	2 410	2 655
კაპიტალი	1 050	1 180	1 260	1 395

ცხრილი 11. ლაბორატორიული ანალიზის შედეგები

ნიმუშის კოდი	ტენიანობა (%)	ორგანული ნივთიერება (%)	pH	ნიტრატები (მგ/კგ)	ფოსფორი (მგ/კგ)	კალიუმი (მგ/კგ)
ნ-01	18.4	3.2	6.5	12.4	34.0	210
ნ-02	16.1	2.7	6.8	9.8	28.5	185
ნ-03	14.9	2.1	7.0	7.1	22.0	160
ნ-04	13.2	1.8	7.2	5.6	18.3	142
ნ-05	12.5	1.5	7.3	4.9	15.7	128

ცხრილი 12. ფინანსური ანგარიშგების ძირითადი მაჩვენებლები

მაჩვენებელი	2021 წ.	2022 წ.	2023 წ.	2024 წ.
შემოსავალი	1 250	1 410	1 385	1 520
მოგება	180	215	198	240
აქტივები	2 100	2 340	2 410	2 655
კაპიტალი	1 050	1 180	1 260	1 395

ცხრილი 13. ლაბორატორიული ანალიზის შედეგები

ნიმუშის კოდი	ტენიანობა (%)	ორგანული ნივთიერება (%)	pH	ნიტრატები (მგ/კგ)	ფოსფორი (მგ/კგ)	კალიუმი (მგ/კგ)
ნ-01	18.4	3.2	6.5	12.4	34.0	210
ნ-02	16.1	2.7	6.8	9.8	28.5	185
ნ-03	14.9	2.1	7.0	7.1	22.0	160
ნ-04	13.2	1.8	7.2	5.6	18.3	142
ნ-05	12.5	1.5	7.3	4.9	15.7	128

ცხრილი 14. ფინანსური ანგარიშგების ძირითადი მაჩვენებლები

მაჩვენებელი	2021 წ.	2022 წ.	2023 წ.	2024 წ.
შემოსავალი	1 250	1 410	1 385	1 520
მოგება	180	215	198	240
აქტივები	2 100	2 340	2 410	2 655
კაპიტალი	1 050	1 180	1 260	1 395

ცხრილი 15. ლაბორატორიული ანალიზის შედეგები

ნიმუშის კოდი	ტენიანობა (%)	ორგანული ნივთიერება (%)	pH	ნიტრატები (მგ/კგ)	ფოსფორი (მგ/კგ)	კალიუმი (მგ/კგ)
ნ-01	18.4	3.2	6.5	12.4	34.0	210
ნ-02	16.1	2.7	6.8	9.8	28.5	185
ნ-03	14.9	2.1	7.0	7.1	22.0	160
ნ-04	13.2	1.8	7.2	5.6	18.3	142
ნ-05	12.5	1.5	7.3	4.9	15.7	128

ცხრილი 16. ფინანსური ანგარიშგების ძირითადი მაჩვენებლები

მაჩვენებელი	2021 წ.	2022 წ.	2023 წ.	2024 წ.
შემოსავალი	1 250	1 410	1 385	1 520
მოგება	180	215	198	240
აქტივები	2 100	2 340	2 410	2 655
კაპიტალი	1 050	1 180	1 260	1 395

ცხრილი 17. ლაბორატორიული ანალიზის შედეგები

ნიმუშის კოდი	ტენიანობა (%)	ორგანული ნივთიერება (%)	pH	ნიტრატები (მგ/კგ)	ფოსფორი (მგ/კგ)	კალიუმი (მგ/კგ)
ნ-01	18.4	3.2	6.5	12.4	34.0	210
ნ-02	16.1	2.7	6.8	9.8	28.5	185
ნ-03	14.9	2.1	7.0	7.1	22.0	160
ნ-04	13.2	1.8	7.2	5.6	18.3	142
ნ-05	12.5	1.5	7.3	4.9	15.7	128

ცხრილი 18. ფინანსური ანგარიშგების ძირითადი მაჩვენებლები

მაჩვენებელი	2021 წ.	2022 წ.	2023 წ.	2024 წ.
შემოსავალი	1 250	1 410	1 385	1 520
მოგება	180	215	198	240
აქტივები	2 100	2 340	2 410	2 655
კაპიტალი	1 050	1 180	1 260	1 395

ცხრილი 19. ლაბორატორიული ანალიზის შედეგები

ნიმუშის კოდი	ტენიანობა (%)	ორგანული ნივთიერება (%)	pH	ნიტრატები (მგ/კგ)	ფოსფორი (მგ/კგ)	კალიუმი (მგ/კგ)
ნ-01	18.4	3.2	6.5	12.4	34.0	210
ნ-02	16.1	2.7	6.8	9.8	28.5	185
ნ-03	14.9	2.1	7.0	7.1	22.0	160
ნ-04	13.2	1.8	7.2	5.6	18.3	142
ნ-05	12.5	1.5	7.3	4.9	15.7	128

ცხრილი 20. ფინანსური ანგარიშგების ძირითადი მაჩვენებლები

მაჩვენებელი	2021 წ.	2022 წ.	2023 წ.	2024 წ.
შემოსავალი	1 250	1 410	1 385	1 520
მოგება	180	215	198	240
აქტივები	2 100	2 340	2 410	2 655
კაპიტალი	1 050	1 180	1 260	1 395

ცხრილი 21. ლაბორატორიული ანალიზის შედეგები

ნიმუშის კოდი	ტენიანობა (%)	ორგანული ნივთიერება (%)	pH	ნიტრატები (მგ/კგ)	ფოსფორი (მგ/კგ)	კალიუმი (მგ/კგ)
ნ-01	18.4	3.2	6.5	12.4	34.0	210
ნ-02	16.1	2.7	6.8	9.8	28.5	185
ნ-03	14.9	2.1	7.0	7.1	22.0	160
ნ-04	13.2	1.8	7.2	5.6	18.3	142
ნ-05	12.5	1.5	7.3	4.9	15.7	128

ცხრილი 22. ფინანსური ანგარიშგების ძირითადი მაჩვენებლები

მაჩვენებელი	2021 წ.	2022 წ.	2023 წ.	2024 წ.
შემოსავალი	1 250	1 410	1 385	1 520
მოგება	180	215	198	240
აქტივები	2 100	2 340	2 410	2 655
კაპიტალი	1 050	1 180	1 260	1 395

ცხრილი 23. ლაბორატორიული ანალიზის შედეგები

ნიმუშის კოდი	ტენიანობა (%)	ორგანული ნივთიერება (%)	pH	ნიტრატები (მგ/კგ)	ფოსფორი (მგ/კგ)	კალიუმი (მგ/კგ)
ნ-01	18.4	3.2	6.5	12.4	34.0	210
ნ-02	16.1	2.7	6.8	9.8	28.5	185
ნ-03	14.9	2.1	7.0	7.1	22.0	160
ნ-04	13.2	1.8	7.2	5.6	18.3	142
ნ-05	12.5	1.5	7.3	4.9	15.7	128

ცხრილი 24. ფინანსური ანგარიშგების ძირითადი მაჩვენებლები

მაჩვენებელი	2021 წ.	2022 წ.	2023 წ.	2024 წ.
შემოსავალი	1 250	1 410	1 385	1 520
მოგება	180	215	198	240
აქტივები	2 100	2 340	2 410	2 655
კაპიტალი	1 050	1 180	1 260	1 395

ცხრილი 25. ლაბორატორიული ანალიზის შედეგები

ნიმუშის კოდი	ტენიანობა (%)	ორგანული ნივთიერება (%)	pH	ნიტრატები (მგ/კგ)	ფოსფორი (მგ/კგ)	კალიუმი (მგ/კგ)
ნ-01	18.4	3.2	6.5	12.4	34.0	210
ნ-02	16.1	2.7	6.8	9.8	28.5	185
ნ-03	14.9	2.1	7.0	7.1	22.0	160
ნ-04	13.2	1.8	7.2	5.6	18.3	142
ნ-05	12.5	1.5	7.3	4.9	15.7	128

ცხრილი 26. ფინანსური ანგარიშგების ძირითადი მაჩვენებლები

მაჩვენებელი	2021 წ.	2022 წ.	2023 წ.	2024 წ.
შემოსავალი	1 250	1 410	1 385	1 520
მოგება	180	215	198	240
აქტივები	2 100	2 340	2 410	2 655
კაპიტალი	1 050	1 180	1 260	1 395

ცხრილი 27. ლაბორატორიული ანალიზის შედეგები

ნიმუშის კოდი	ტენიანობა (%)	ორგანული ნივთიერება (%)	pH	ნიტრატები (მგ/კგ)	ფოსფორი (მგ/კგ)	კალიუმი (მგ/კგ)
ნ-01	18.4	3.2	6.5	12.4	34.0	210
ნ-02	16.1	2.7	6.8	9.8	28.5	185
ნ-03	14.9	2.1	7.0	7.1	22.0	160
ნ-04	13.2	1.8	7.2	5.6	18.3	142
ნ-05	12.5	1.5	7.3	4.9	15.7	128

ცხრილი 28. ფინანსური ანგარიშგების ძირითადი მაჩვენებლები

მაჩვენებელი	2021 წ.	2022 წ.	2023 წ.	2024 წ.
შემოსავალი	1 250	1 410	1 385	1 520
მოგება	180	215	198	240
აქტივები	2 100	2 340	2 410	2 655
კაპიტალი	1 050	1 180	1 260	1 395

ცხრილი 29. ლაბორატორიული ანალიზის შედეგები

ნიმუშის კოდი	ტენიანობა (%)	ორგანული ნივთიერება (%)	pH	ნიტრატები (მგ/კგ)	ფოსფორი (მგ/კგ)	კალიუმი (მგ/კგ)
ნ-01	18.4	3.2	6.5	12.4	34.0	210
ნ-02	16.1	2.7	6.8	9.8	28.5	185
ნ-03	14.9	2.1	7.0	7.1	22.0	160
ნ-04	13.2	1.8	7.2	5.6	18.3	142
ნ-05	12.5	1.5	7.3	4.9	15.7	128

ცხრილი 30. ფინანსური ანგარიშგების ძირითადი მაჩვენებლები

მაჩვენებელი	2021 წ.	2022 წ.	2023 წ.	2024 წ.
შემოსავალი	1 250	1 410	1 385	1 520
მოგება	180	215	198	240
აქტივები	2 100	2 340	2 410	2 655
კაპიტალი	1 050	1 180	1 260	1 395

ცხრილი 31. ლაბორატორიული ანალიზის შედეგები

ნიმუშის კოდი	ტენიანობა (%)	ორგანული ნივთიერება (%)	pH	ნიტრატები (მგ/კგ)	ფოსფორი (მგ/კგ)	კალიუმი (მგ/კგ)
ნ-01	18.4	3.2	6.5	12.4	34.0	210
ნ-02	16.1	2.7	6.8	9.8	28.5	185
ნ-03	14.9	2.1	7.0	7.1	22.0	160
ნ-04	13.2	1.8	7.2	5.6	18.3	142
ნ-05	12.5	1.5	7.3	4.9	15.7	128

ცხრილი 32. ფინანსური ანგარიშგების ძირითადი მაჩვენებლები

მაჩვენებელი	2021 წ.	2022 წ.	2023 წ.	2024 წ.
შემოსავალი	1 250	1 410	1 385	1 520
მოგება	180	215	198	240
აქტივები	2 100	2 340	2 410	2 655
კაპიტალი	1 050	1 180	1 260	1 395

ცხრილი 33. ლაბორატორიული ანალიზის შედეგები

ნიმუშის კოდი	ტენიანობა (%)	ორგანული ნივთიერება (%)	pH	ნიტრატები (მგ/კგ)	ფოსფორი (მგ/კგ)	კალიუმი (მგ/კგ)
ნ-01	18.4	3.2	6.5	12.4	34.0	210
ნ-02	16.1	2.7	6.8	9.8	28.5	185
ნ-03	14.9	2.1	7.0	7.1	22.0	160
ნ-04	13.2	1.8	7.2	5.6	18.3	142
ნ-05	12.5	1.5	7.3	4.9	15.7	128

ცხრილი 34. ფინანსური ანგარიშგების ძირითადი მაჩვენებლები

მაჩვენებელი	2021 წ.	2022 წ.	2023 წ.	2024 წ.
შემოსავალი	1 250	1 410	1 385	1 520
მოგება	180	215	198	240
აქტივები	2 100	2 340	2 410	2 655
კაპიტალი	1 050	1 180	1 260	1 395

ცხრილი 35. ლაბორატორიული ანალიზის შედეგები

ნიმუშის კოდი	ტენიანობა (%)	ორგანული ნივთიერება (%)	pH	ნიტრატები (მგ/კგ)	ფოსფორი (მგ/კგ)	კალიუმი (მგ/კგ)
ნ-01	18.4	3.2	6.5	12.4	34.0	210
ნ-02	16.1	2.7	6.8	9.8	28.5	185
ნ-03	14.9	2.1	7.0	7.1	22.0	160
ნ-04	13.2	1.8	7.2	5.6	18.3	142
ნ-05	12.5	1.5	7.3	4.9	15.7	128

ცხრილი 36. ფინანსური ანგარიშგების ძირითადი მაჩვენებლები

მაჩვენებელი	2021 წ.	2022 წ.	2023 წ.	2024 წ.
შემოსავალი	1 250	1 410	1 385	1 520
მოგება	180	215	198	240
აქტივები	2 100	2 340	2 410	2 655
კაპიტალი	1 050	1 180	1 260	1 395

ცხრილი 37. ლაბორატორიული ანალიზის შედეგები

ნიმუშის კოდი	ტენიანობა (%)	ორგანული ნივთიერება (%)	pH	ნიტრატები (მგ/კგ)	ფოსფორი (მგ/კგ)	კალიუმი (მგ/კგ)
ნ-01	18.4	3.2	6.5	12.4	34.0	210
ნ-02	16.1	2.7	6.8	9.8	28.5	185
ნ-03	14.9	2.1	7.0	7.1	22.0	160
ნ-04	13.2	1.8	7.2	5.6	18.3	142
ნ-05	12.5	1.5	7.3	4.9	15.7	128

ცხრილი 38. ფინანსური ანგარიშგების ძირითადი მაჩვენებლები

მაჩვენებელი	2021 წ.	2022 წ.	2023 წ.	2024 წ.
შემოსავალი	1 250	1 410	1 385	1 520
მოგება	180	215	198	240
აქტივები	2 100	2 340	2 410	2 655
კაპიტალი	1 050	1 180	1 260	1 395

ცხრილი 39. ლაბორატორიული ანალიზის შედეგები

ნიმუშის კოდი	ტენიანობა (%)	ორგანული ნივთიერება (%)	pH	ნიტრატები (მგ/კგ)	ფოსფორი (მგ/კგ)	კალიუმი (მგ/კგ)
ნ-01	18.4	3.2	6.5	12.4	34.0	210
ნ-02	16.1	2.7	6.8	9.8	28.5	185
ნ-03	14.9	2.1	7.0	7.1	22.0	160
ნ-04	13.2	1.8	7.2	5.6	18.3	142
ნ-05	12.5	1.5	7.3	4.9	15.7	128

ცხრილი 40. ფინანსური ანგარიშგების ძირითადი მაჩვენებლები

მაჩვენებელი	2021 წ.	2022 წ.	2023 წ.	2024 წ.
შემოსავალი	1 250	1 410	1 385	1 520
მოგება	180	215	198	240
აქტივები	2 100	2 340	2 410	2 655
კაპიტალი	1 050	1 180	1 260	1 395

ცხრილი 41. ლაბორატორიული ანალიზის შედეგები

ნიმუშის კოდი	ტენიანობა (%)	ორგანული ნივთიერება (%)	pH	ნიტრატები (მგ/კგ)	ფოსფორი (მგ/კგ)	კალიუმი (მგ/კგ)
ნ-01	18.4	3.2	6.5	12.4	34.0	210
ნ-02	16.1	2.7	6.8	9.8	28.5	185
ნ-03	14.9	2.1	7.0	7.1	22.0	160
ნ-04	13.2	1.8	7.2	5.6	18.3	142
ნ-05	12.5	1.5	7.3	4.9	15.7	128

ცხრილი 42. ფინანსური ანგარიშგების ძირითადი მაჩვენებლები

მაჩვენებელი	2021 წ.	2022 წ.	2023 წ.	2024 წ.
შემოსავალი	1 250	1 410	1 385	1 520
მოგება	180	215	198	240
აქტივები	2 100	2 340	2 410	2 655
კაპიტალი	1 050	1 180	1 260	1 395

ცხრილი 43. ლაბორატორიული ანალიზის შედეგები

ნიმუშის კოდი	ტენიანობა (%)	ორგანული ნივთიერება (%)	pH	ნიტრატები (მგ/კგ)	ფოსფორი (მგ/კგ)	კალიუმი (მგ/კგ)
ნ-01	18.4	3.2	6.5	12.4	34.0	210
ნ-02	16.1	2.7	6.8	9.8	28.5	185
ნ-03	14.9	2.1	7.0	7.1	22.0	160
ნ-04	13.2	1.8	7.2	5.6	18.3	142
ნ-05	12.5	1.5	7.3	4.9	15.7	128

ცხრილი 44. ფინანსური ანგარიშგების ძირითადი მაჩვენებლები

მაჩვენებელი	2021 წ.	2022 წ.	2023 წ.	2024 წ.
შემოსავალი	1 250	1 410	1 385	1 520
მოგება	180	215	198	240
აქტივები	2 100	2 340	2 410	2 655
კაპიტალი	1 050	1 180	1 260	1 395

ცხრილი 45. ლაბორატორიული ანალიზის შედეგები

ნიმუშის კოდი	ტენიანობა (%)	ორგანული ნივთიერება (%)	pH	ნიტრატები (მგ/კგ)	ფოსფორი (მგ/კგ)	კალიუმი (მგ/კგ)
ნ-01	18.4	3.2	6.5	12.4	34.0	210
ნ-02	16.1	2.7	6.8	9.8	28.5	185
ნ-03	14.9	2.1	7.0	7.1	22.0	160
ნ-04	13.2	1.8	7.2	5.6	18.3	142
ნ-05	12.5	1.5	7.3	4.9	15.7	128

ცხრილი 46. ფინანსური ანგარიშგების ძირითადი მაჩვენებლები

მაჩვენებელი	2021 წ.	2022 წ.	2023 წ.	2024 წ.
შემოსავალი	1 250	1 410	1 385	1 520
მოგება	180	215	198	240
აქტივები	2 100	2 340	2 410	2 655
კაპიტალი	1 050	1 180	1 260	1 395

ცხრილი 47. ლაბორატორიული ანალიზის შედეგები

ნიმუშის კოდი	ტენიანობა (%)	ორგანული ნივთიერება (%)	pH	ნიტრატები (მგ/კგ)	ფოსფორი (მგ/კგ)	კალიუმი (მგ/კგ)
ნ-01	18.4	3.2	6.5	12.4	34.0	210
ნ-02	16.1	2.7	6.8	9.8	28.5	185
ნ-03	14.9	2.1	7.0	7.1	22.0	160
ნ-04	13.2	1.8	7.2	5.6	18.3	142
ნ-05	12.5	1.5	7.3	4.9	15.7	128

ცხრილი 48. ფინანსური ანგარიშგების ძირითადი მაჩვენებლები

მაჩვენებელი	2021 წ.	2022 წ.	2023 წ.	2024 წ.
შემოსავალი	1 250	1 410	1 385	1 520
მოგება	180	215	198	240
აქტივები	2 100	2 340	2 410	2 655
კაპიტალი	1 050	1 180	1 260	1 395

ცხრილი 49. ლაბორატორიული ანალიზის შედეგები

ნიმუშის კოდი	ტენიანობა (%)	ორგანული ნივთიერება (%)	pH	ნიტრატები (მგ/კგ)	ფოსფორი (მგ/კგ)	კალიუმი (მგ/კგ)
ნ-01	18.4	3.2	6.5	12.4	34.0	210
ნ-02	16.1	2.7	6.8	9.8	28.5	185
ნ-03	14.9	2.1	7.0	7.1	22.0	160
ნ-04	13.2	1.8	7.2	5.6	18.3	142
ნ-05	12.5	1.5	7.3	4.9	15.7	128

ცხრილი 50. ფინანსური ანგარიშგების ძირითადი მაჩვენებლები

მაჩვენებელი	2021 წ.	2022 წ.	2023 წ.	2024 წ.
შემოსავალი	1 250	1 410	1 385	1 520
მოგება	180	215	198	240
აქტივები	2 100	2 340	2 410	2 655
კაპიტალი	1 050	1 180	1 260	1 395

ცხრილი 51. ლაბორატორიული ანალიზის შედეგები

ნიმუშის კოდი	ტენიანობა (%)	ორგანული ნივთიერება (%)	pH	ნიტრატები (მგ/კგ)	ფოსფორი (მგ/კგ)	კალიუმი (მგ/კგ)
ნ-01	18.4	3.2	6.5	12.4	34.0	210
ნ-02	16.1	2.7	6.8	9.8	28.5	185
ნ-03	14.9	2.1	7.0	7.1	22.0	160
ნ-04	13.2	1.8	7.2	5.6	18.3	142
ნ-05	12.5	1.5	7.3	4.9	15.7	128

ცხრილი 52. ფინანსური ანგარიშგების ძირითადი მაჩვენებლები

მაჩვენებელი	2021 წ.	2022 წ.	2023 წ.	2024 წ.
შემოსავალი	1 250	1 410	1 385	1 520
მოგება	180	215	198	240
აქტივები	2 100	2 340	2 410	2 655
კაპიტალი	1 050	1 180	1 260	1 395

ცხრილი 53. ლაბორატორიული ანალიზის შედეგები

ნიმუშის კოდი	ტენიანობა (%)	ორგანული ნივთიერება (%)	pH	ნიტრატები (მგ/კგ)	ფოსფორი (მგ/კგ)	კალიუმი (მგ/კგ)
ნ-01	18.4	3.2	6.5	12.4	34.0	210
ნ-02	16.1	2.7	6.8	9.8	28.5	185
ნ-03	14.9	2.1	7.0	7.1	22.0	160
ნ-04	13.2	1.8	7.2	5.6	18.3	142
ნ-05	12.5	1.5	7.3	4.9	15.7	128

ცხრილი 54. ფინანსური ანგარიშგების ძირითადი მაჩვენებლები

მაჩვენებელი	2021 წ.	2022 წ.	2023 წ.	2024 წ.
შემოსავალი	1 250	1 410	1 385	1 520
მოგება	180	215	198	240
აქტივები	2 100	2 340	2 410	2 655
კაპიტალი	1 050	1 180	1 260	1 395

ცხრილი 55. ლაბორატორიული ანალიზის შედეგები

ნიმუშის კოდი	ტენიანობა (%)	ორგანული ნივთიერება (%)	pH	ნიტრატები (მგ/კგ)	ფოსფორი (მგ/კგ)	კალიუმი (მგ/კგ)
ნ-01	18.4	3.2	6.5	12.4	34.0	210
ნ-02	16.1	2.7	6.8	9.8	28.5	185
ნ-03	14.9	2.1	7.0	7.1	22.0	160
ნ-04	13.2	1.8	7.2	5.6	18.3	142
ნ-05	12.5	1.5	7.3	4.9	15.7	128

ცხრილი 56. ფინ

ავტოსადგომის გეგმა
-6.00 ნიშნულზე

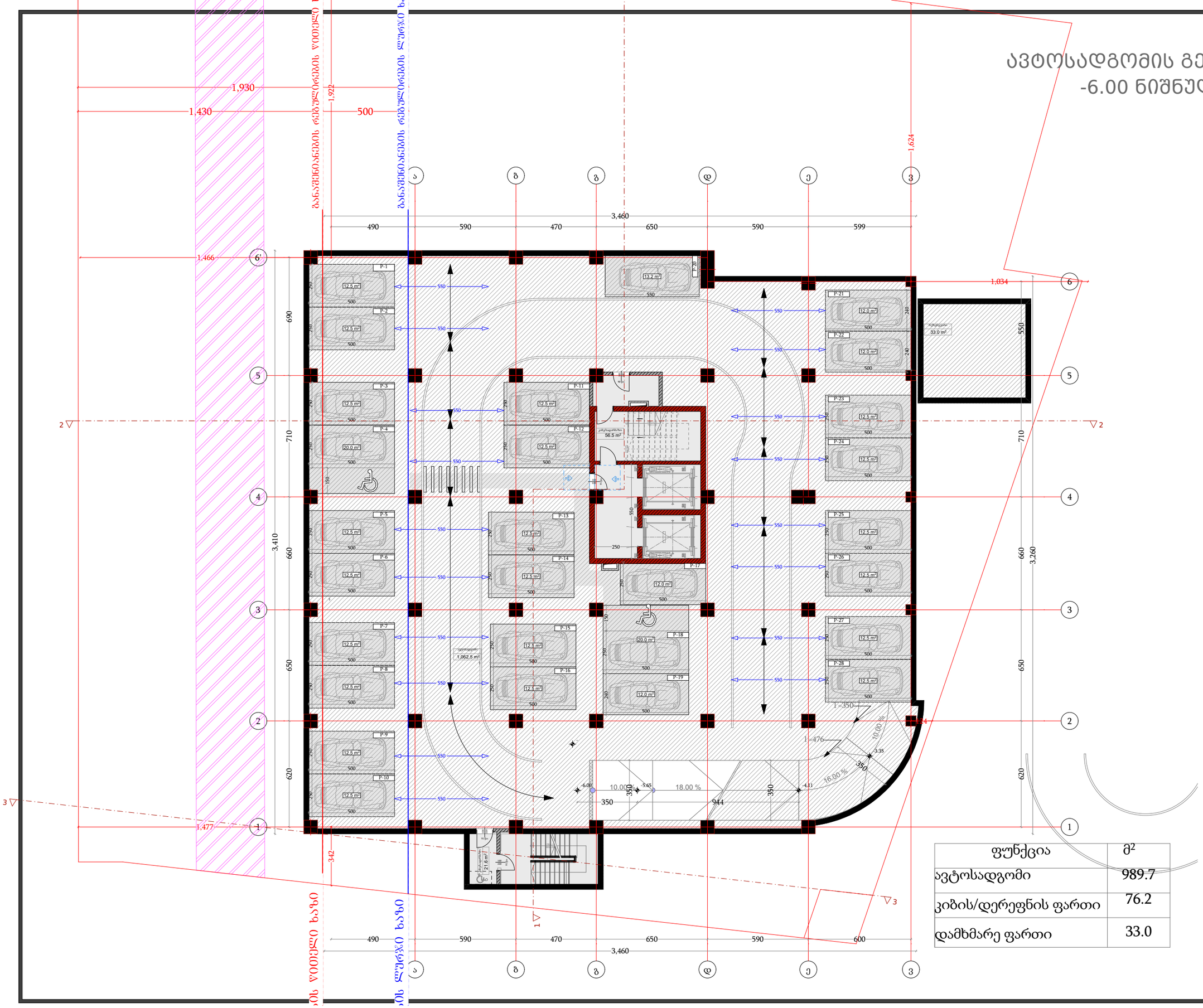

ფუნქცია	მ²
ავტოსადგომი	989.7
კიბის/დერეფნის ფართი	76.2
დამხმარე ფართი	33.0

დამგეგმარებელი
DESIGNER IDENTIFICATION BLOCK

პროექტის დასახელება
PROJECT NAME
მრავალფუნქციური შენობა

დამკვეთი
CLIENT
შპს "ახალი თბილისი 25"

პროექტის მისამართი
PROJECT ADDRESS
ქ.თბილისი, ფარნავაზ მეფის გამზირი, #41, ქ.თბილისი, ფარნავაზ მეფის გამზირი, #39

ს/პ 01.72.14.199.004

ეტაპი
STAGE
არქიტექტურული პროექტი

ნახაზის სათაური
TITLE

შენიშვნა:

ფორმატი	მასშტაბი	ფურცლის N
PAPER SIZE	SCALE	SHEET NO
A3	1:100	

არქიტექტორი
თენგიზ ესიავა

არქიტექტორი

კონსტრუქტორი

დაამუშავა

ავტოსადგომის გეგმა
-3.00 ნიშნულზე

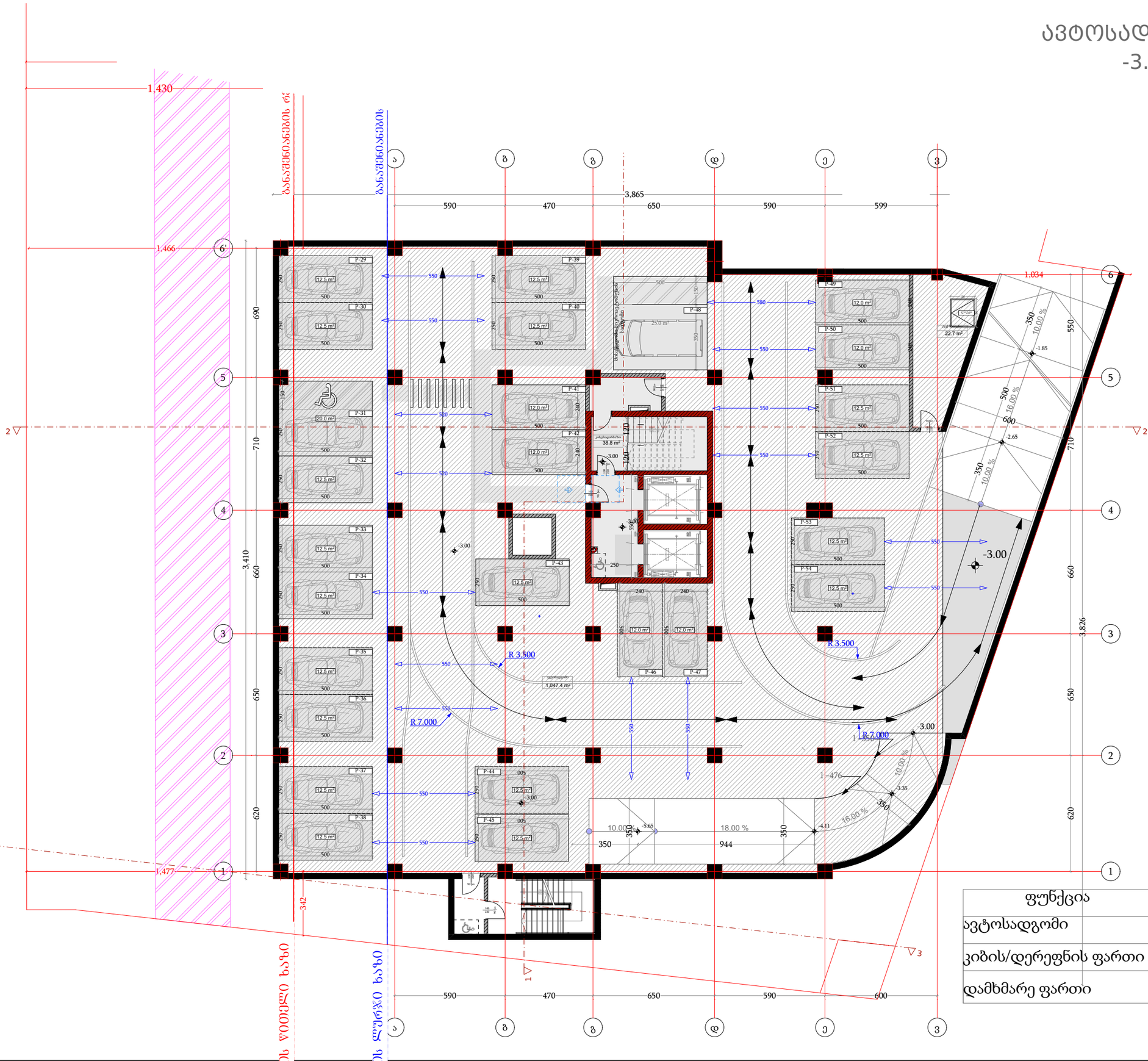

ფუნქცია	მ²
ავტოსადგომი	987.8
კიბის/დერეფნის ფართი	58.8
დამხმარე ფართი	19.5

დამგეგმარებელი
DESIGNER IDENTIFICATION BLOCK

პროექტის დასახელება
PROJECT NAME
მრავალფუნქციური შენობა

დამკვეთი
CLIENT
შპს "ახალი თბილისი 25"

პროექტის მისამართი
PROJECT ADDRESS
ქ.თბილისი, ფარნავაზ მეფის გამზირი, #41, ქ.თბილისი, ფარნავაზ მეფის გამზირი, #39

ს/კ 01.72.14.199.004

ეტაპი
STAGE
არქიტექტურული პროექტი

ნახაზის სათაური
TITLE

შენიშვნა:

ფორმატი	მასშტაბი	ფურცლის N
PAPER SIZE A3	SCALE 1:100	SHEET NO

არქიტექტორი
თენგიზ ესიავა

არქიტექტორი

კონსტრუქტორი

დაამუშავა

გეგმა ±0.00 ნიშნულზე

ფუნქცია	მ²
კომერციული	667.4
საზაფხულო ფართი	46.2
კიბის/დერეფნის ფართი	96.2
დამხმარე ფართი	-

დამგეგმარებელი
DESIGNER IDENTIFICATION BLOCK

პროექტის დასახელება
PROJECT NAME
მრავალფუნქციური შენობა

დამკვეთი
CLIENT
შპს "ახალი თბილისი 25"

პროექტის მისამართი
PROJECT ADDRESS
ქ.თბილისი, ფარავაზ მეფის გამზირი, #41, ქ.თბილისი, ფარავაზ მეფის გამზირი, #39

ს/პ 01.72.14.199.004

ეტაპი
STAGE
არქიტექტურული პროექტი

ნახაზის სათაური
TITLE

შენიშვნა:

ფორმატი	მასშტაბი	ფურცლის N
PAPER SIZE A3	SCALE 1:100	SHEET NO

არქიტექტორი
თენგიზ ესიავა

არქიტექტორი

კონსტრუქტორი

დაამუშავა

გეგმა +3.70 ნიშნულზე

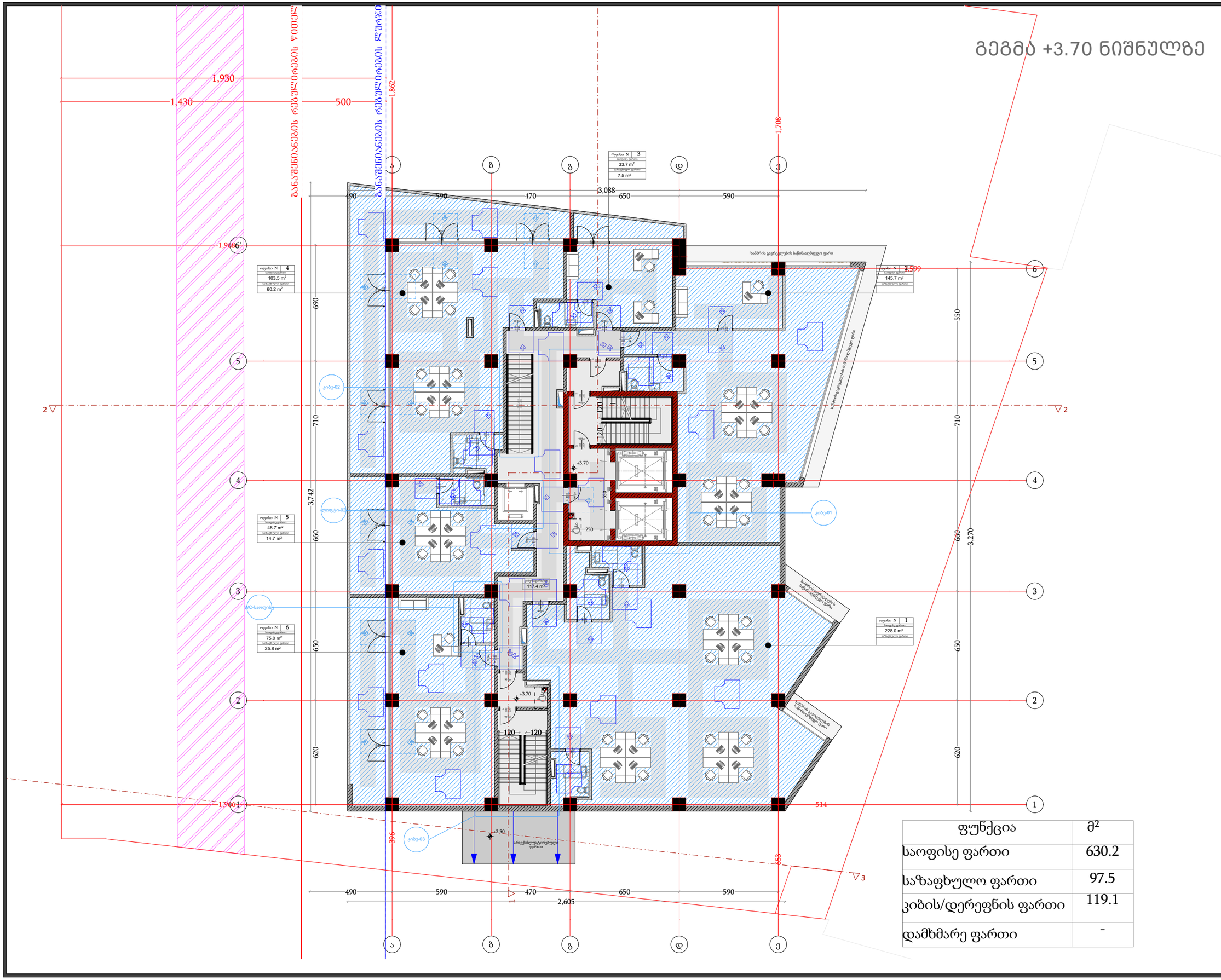

ფუნქცია	მ²
საოფისე ფართი	630.2
საზაფხულო ფართი	97.5
კიბის/დერეფნის ფართი	119.1
დამხმარე ფართი	-

დამგეგმარებელი
DESIGNER IDENTIFICATION BLOCK

პროექტის დასახელება
PROJECT NAME
მრავალფუნქციური შენობა

დამკვეთი
CLIENT
შპს "ახალი თბილისი 25"

პროექტის მისამართი
PROJECT ADDRESS
ქ.თბილისი, ფარნავაზ მეფის გამზირი, #41, ქ.თბილისი, ფარნავაზ მეფის გამზირი, #39

ს/პ 01.72.14.199.004

ეტაპი
STAGE
არქიტექტურული პროექტი

ნახაზის სათაური
TITLE

შენიშვნა:

ფორმატი	მასშტაბი	ფურცლის N
PAPER SIZE	SCALE	SHEET NO
A3	1:100	

არქიტექტორი
თენგიზ ესიავა

არქიტექტორი

კონსტრუქტორი

დაამუშავა

გეგმა +7.40 ნიშნულზე

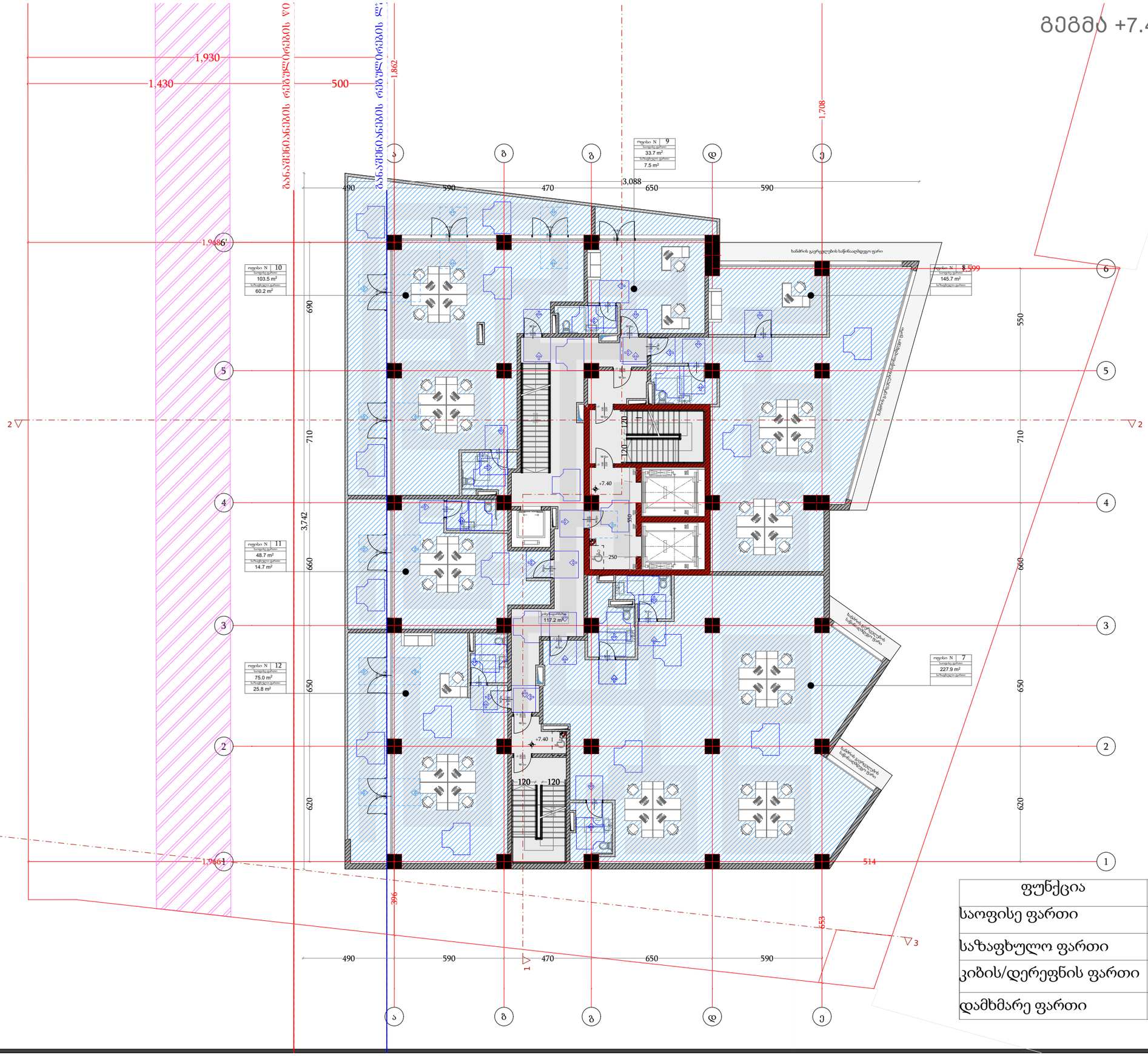

ფუნქცია	მ²
საოფისე ფართი	630.2
საზაფხულო ფართი	97.5
კიბის/დერეფნის ფართი	119.1
დამხმარე ფართი	-

დამგეგმარებელი
DESIGNER IDENTIFICATION BLOCK

პროექტის დასახელება
PROJECT NAME
მრავალფუნქციური შენობა

დამკვეთი
CLIENT
შპს "ახალი თბილისი 25"

პროექტის მისამართი
PROJECT ADDRESS
ქ.თბილისი, ფარნავაზ მეფის გამზირი, #41, ქ.თბილისი, ფარნავაზ მეფის გამზირი, #39

ს/კ 01.72.14.199.004

ეტაპი
STAGE
არქიტექტურული პროექტი

ნახაზის სათაური
TITLE

შენიშვნა:

ფორმატი	მასშტაბი	ფურცლის N
PAPER SIZE	SCALE	SHEET NO
A3	1:100	

არქიტექტორი
თენგიზ ესიავა

არქიტექტორი

კონსტრუქტორი

დაამუშავა

გეგმა +11.10 ნიშნულზე

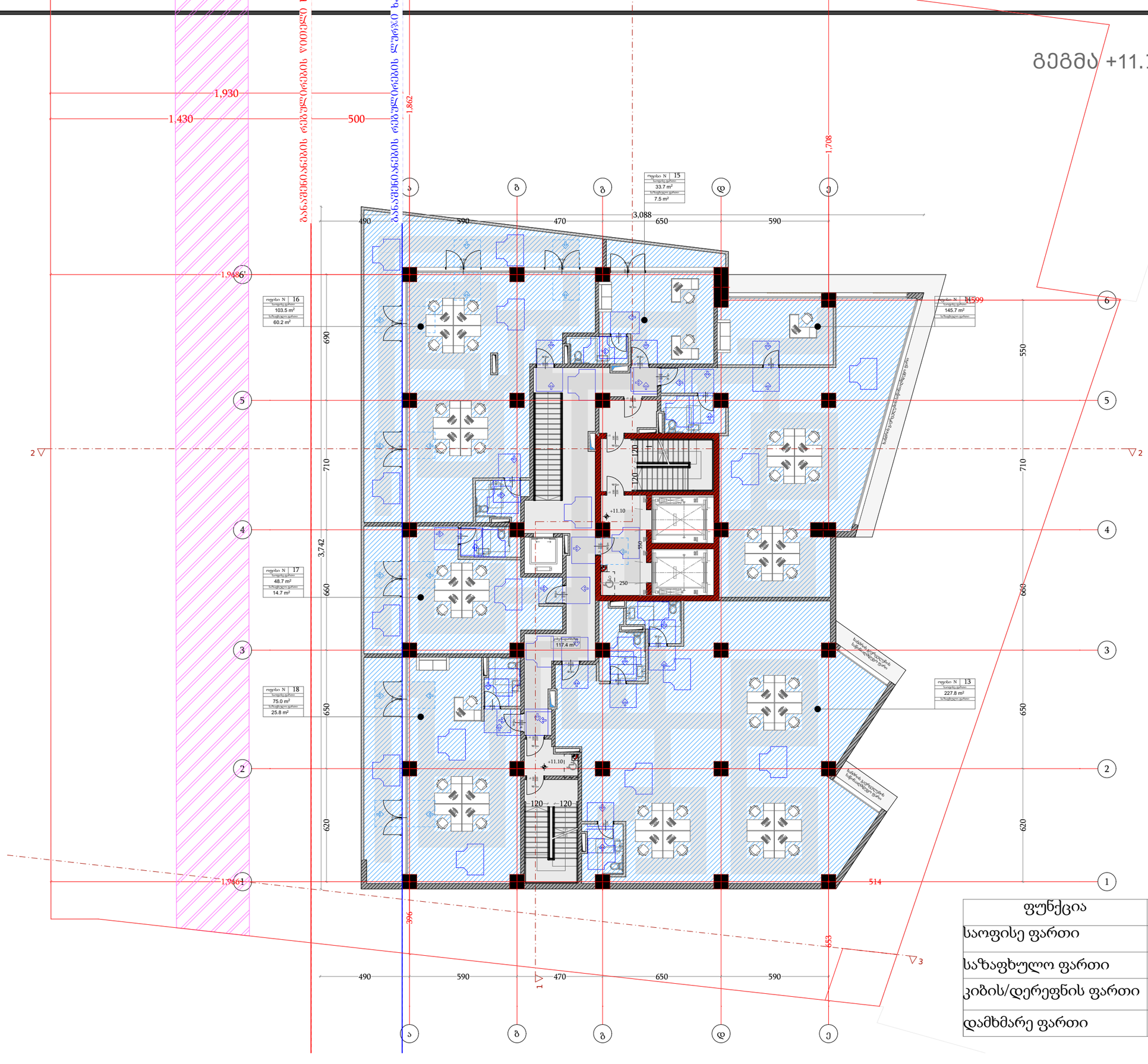

ფუნქცია	მ²
საოფისე ფართი	630.2
საზაფხულო ფართი	97.5
კიბის/დერეფნის ფართი	119.1
დამხმარე ფართი	-

დამგეგმარებელი
DESIGNER IDENTIFICATION BLOCK

პროექტის დასახელება
PROJECT NAME
მრავალფუნქციური შენობა

დამკვეთი
CLIENT
შპს "ახალი თბილისი 25"

პროექტის მისამართი
PROJECT ADDRESS
ქ.თბილისი, ფარნავაზ მეფის გამზირი, #41, ქ.თბილისი, ფარნავაზ მეფის გამზირი, #39

ს/კ 01.72.14.199.004

ეტაპი
STAGE
არქიტექტურული პროექტი

ნახაზის სათაური
TITLE

შენიშვნა:

ფორმატი	მასშტაბი	ფურცლის N
PAPER SIZE	SCALE	SHEET NO
A3	1:100	

არქიტექტორი
თენგიზ ესიავა

არქიტექტორი

კონსტრუქტორი

დაამუშავა

გეგმა +14.80 ნიშნულზე

ფუნქცია	მ²
საცხოვრებელი ფართი	478.4
საზაფხულო ფართი	199.1
კიბის/დერეფნის ფართი	102.1
დამხმარე ფართი ფართი	16.5

დამგეგმარებელი
DESIGNER IDENTIFICATION BLOCK

პროექტის დასახელება
PROJECT NAME
მრავალფუნქციური შენობა

დამკვეთი
CLIENT
შპს "ახალი თბილისი 25"

პროექტის მისამართი
PROJECT ADDRESS
ქ.თბილისი, ფარნავაზ მეფის გამზირი, #41, ქ.თბილისი, ფარნავაზ მეფის გამზირი, #39

ს/კ 01.72.14.199.004

ეტაპი
STAGE
არქიტექტურული პროექტი

ნახაზის სათაური
TITLE

შენიშვნა:

ფორმატი	მასშტაბი	ფურცლის N
PAPER SIZE A3	SCALE 1:100	SHEET NO

არქიტექტორი
თენგიზ ესიავა

არქიტექტორი

კონსტრუქტორი

დაამუშავა

გეგმა +18.10 ნიშნულზე

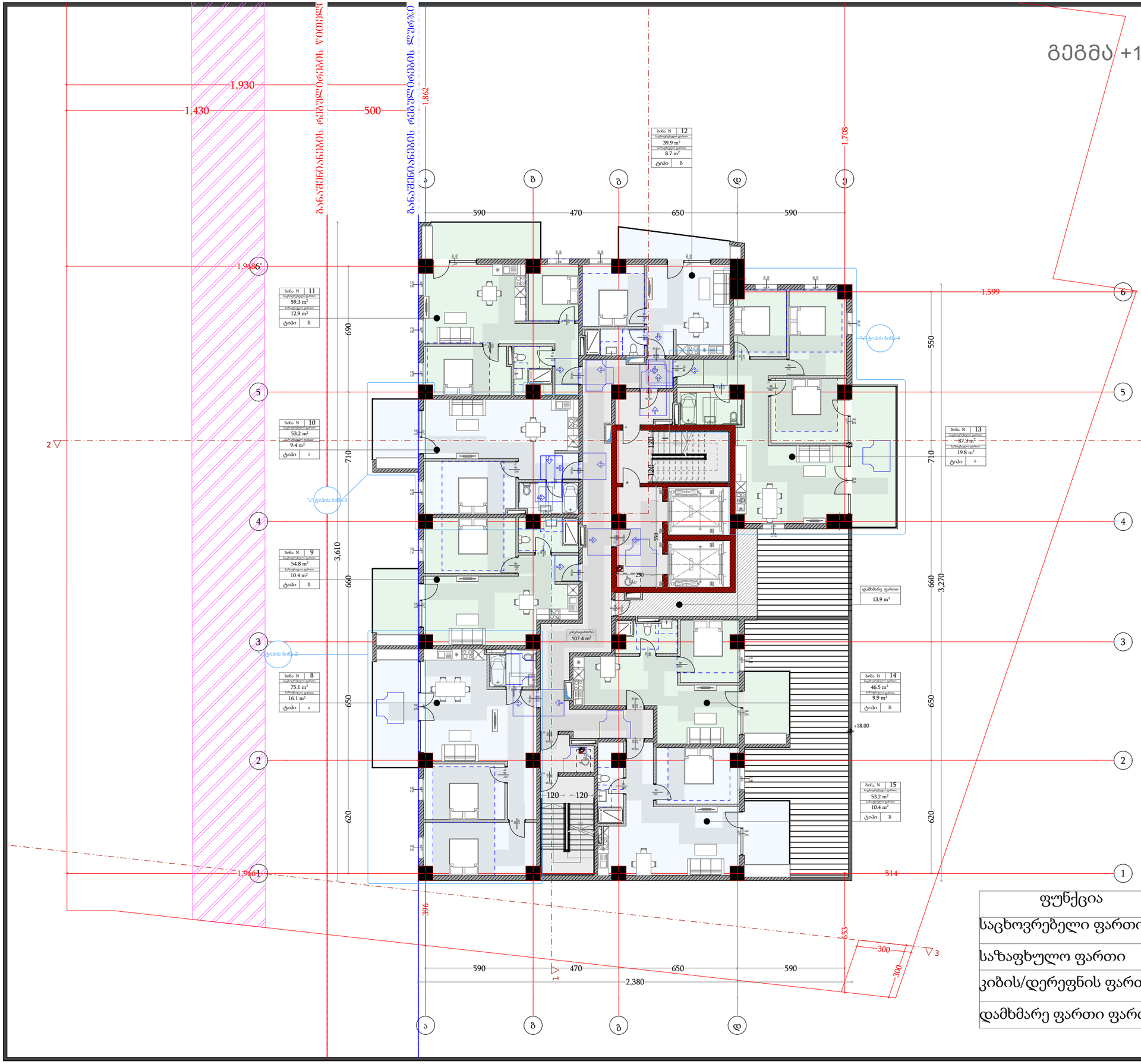

ფუნქცია	მ²
საცხოვრებელი ფართი	468.7
საზაფხულო ფართი	97.0
კიბის/დერეფნის ფართი	109.0
დამხმარე ფართი ფართი	13.9

დამგეგმარებელი
DESIGNER IDENTIFICATION BLOCK

პროექტის დასახელება
PROJECT NAME
მრავალფუნქციური შენობა

დამკვეთი
CLIENT
შპს "ახალი თბილისი 25"

პროექტის მისამართი
PROJECT ADDRESS
ქ.თბილისი, ფარნავაზ მეფის გამზირი, #41, ქ.თბილისი, ფარნავაზ მეფის გამზირი, #39

ს/კ 01.72.14.199.004

ეტაპი
STAGE
არქიტექტურული პროექტი

ნახაზის სათაური
TITLE

შენიშვნა:

ფორმატი	მასშტაბი	ფურცლის N
PAPER SIZE	SCALE	SHEET NO
A3	1:100	

არქიტექტორი
თენგიზ ესიავა

არქიტექტორი

კონსტრუქტორი

დაამუშავა

გეგმა +21.40 ნიშნულზე

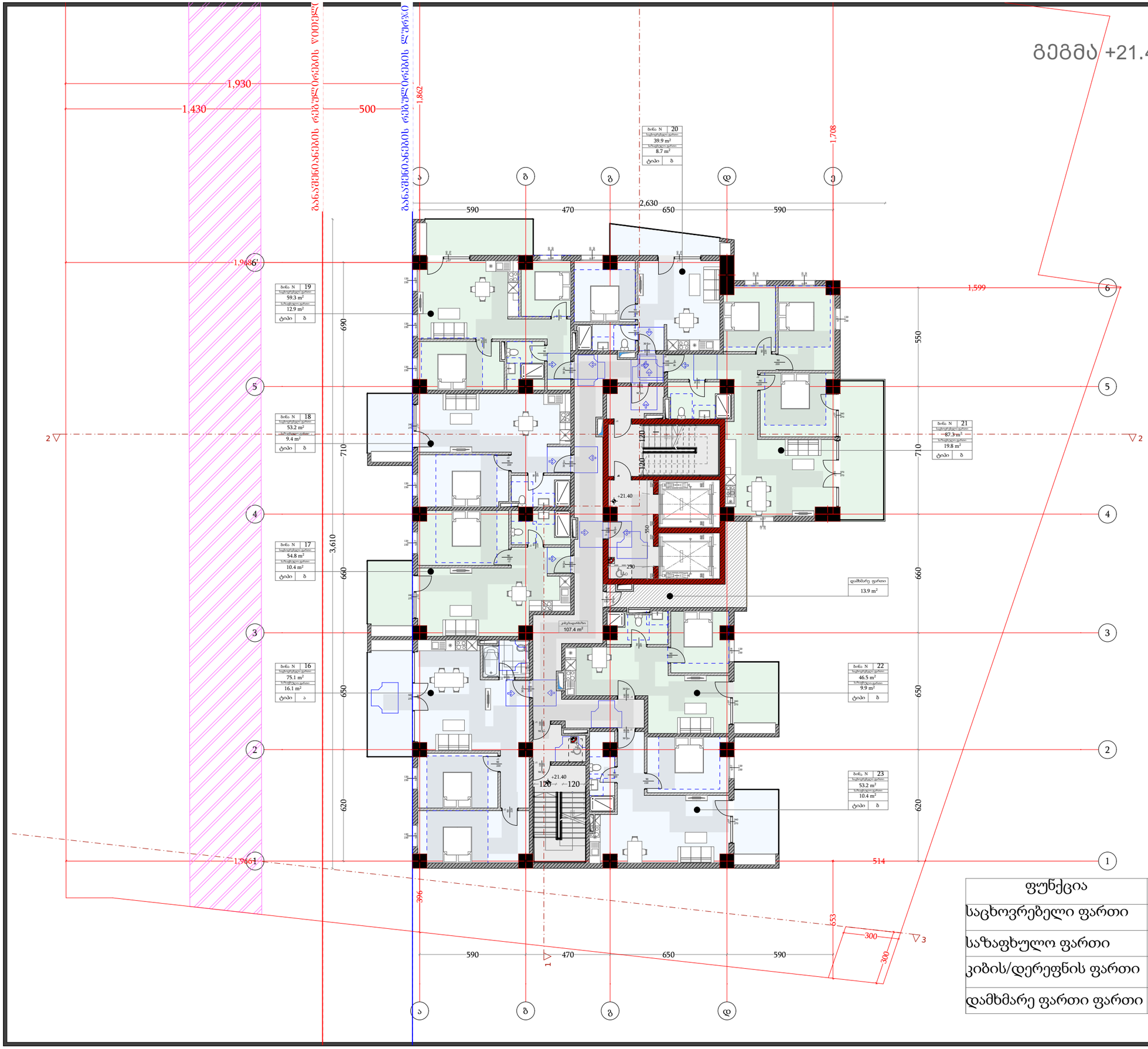

ფუნქცია	მ²
საცხოვრებელი ფართი	468.7
საზაფხულო ფართი	97.0
კიბის/დერეფნის ფართი	109.0
დამხმარე ფართი ფართი	13.9

დამგეგმარებელი
DESIGNER IDENTIFICATION BLOCK

პროექტის დასახელება
PROJECT NAME
მრავალფუნქციური შენობა

დამკვეთი
CLIENT
შპს "ახალი თბილისი 25"

პროექტის მისამართი
PROJECT ADDRESS
ქ.თბილისი, ფარნავაზ მეფის გამზირი, #41, ქ.თბილისი, ფარნავაზ მეფის გამზირი, #39

ს/პ 01.72.14.199.004

ეტაპი
STAGE
არქიტექტურული პროექტი

ნახაზის სათაური
TITLE

შენიშვნა:

ფორმატი	მასშტაბი	ფურცლის N
PAPER SIZE	SCALE	SHEET NO
A3	1:100	

არქიტექტორი
თენგიზ ესიავა

არქიტექტორი

კონსტრუქტორი

დაამუშავა

გეგმა +24.70 ნიშნულზე

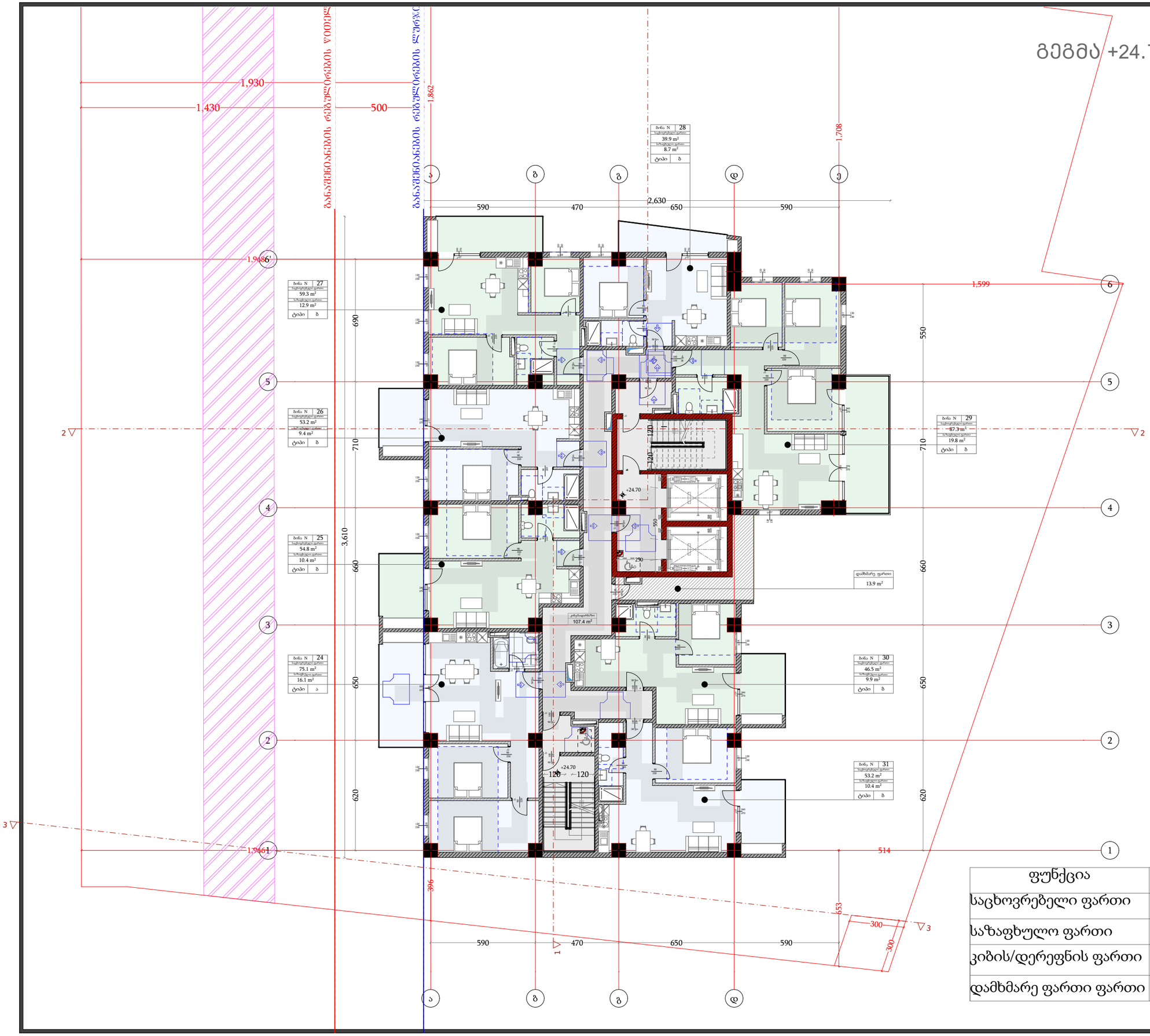

ფუნქცია	მ²
საცხოვრებელი ფართი	468.7
საზაფხულო ფართი	97.0
კიბის/დერეფნის ფართი	109.0
დამხმარე ფართი ფართი	13.9

დამგეგმარებელი
DESIGNER IDENTIFICATION BLOCK

პროექტის დასახელება
PROJECT NAME
მრავალფუნქციური შენობა

დამკვეთი
CLIENT
შპს "ახალი თბილისი 25"

პროექტის მისამართი
PROJECT ADDRESS
ქ.თბილისი, ფარნავაზ მეფის გამზირი, #41, ქ.თბილისი, ფარნავაზ მეფის გამზირი, #39

ს/პ 01.72.14.199.004

ეტაპი
STAGE
არქიტექტურული პროექტი

ნახაზის სათაური
TITLE

შენიშვნა:

ფორმატი	მასშტაბი	ფურცლის N
PAPER SIZE	SCALE	SHEET NO
A3	1:100	

არქიტექტორი
თენგიზ ესიავა

არქიტექტორი

კონსტრუქტორი

დაამუშავა

გეგმა +28.00 ნიშნულზე

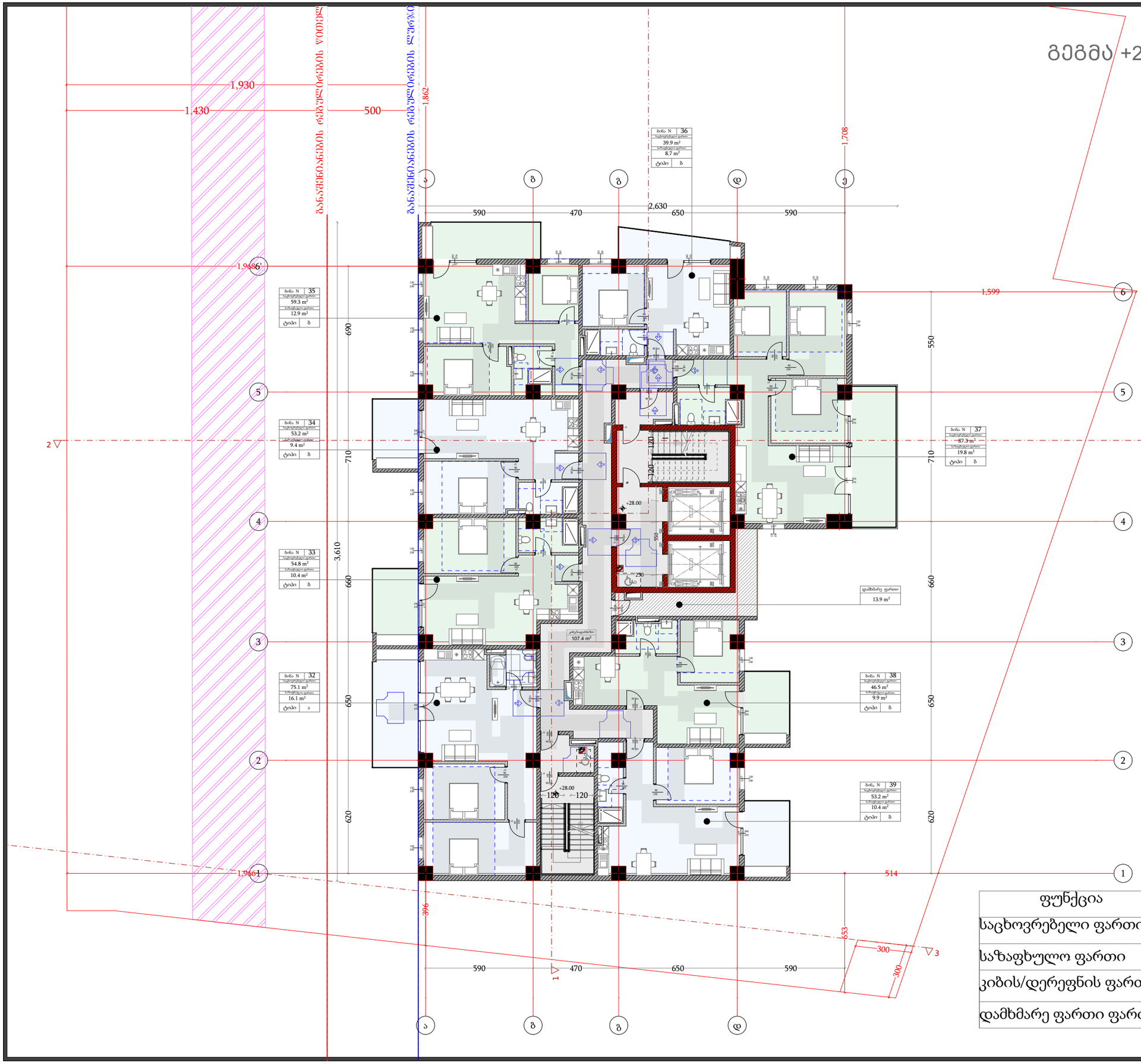

ფუნქცია	მ²
საცხოვრებელი ფართი	468.7
საზაფხულო ფართი	97.0
კიბის/დერეფნის ფართი	109.0
დამხმარე ფართი ფართი	13.9

დამგეგმარებელი
DESIGNER IDENTIFICATION BLOCK

პროექტის დასახელება
PROJECT NAME
მრავალფუნქციური შენობა

დამკვეთი
CLIENT
შპს "ახალი თბილისი 25"

პროექტის მისამართი
PROJECT ADDRESS
ქ.თბილისი, ფარნავაზ მეფის გამზირი, #41, ქ.თბილისი, ფარნავაზ მეფის გამზირი, #39

ს/კ 01.72.14.199.004

ეტაპი
STAGE
არქიტექტურული პროექტი

ნახაზის სათაური
TITLE

შენიშვნა:

ფორმატი	მასშტაბი	ფურცლის N
PAPER SIZE	SCALE	SHEET NO
A3	1:100	

არქიტექტორი
თენგიზ ესიავა

არქიტექტორი

კონსტრუქტორი

დაამუშავა

გეგმა +31.30 ნიშნულზე

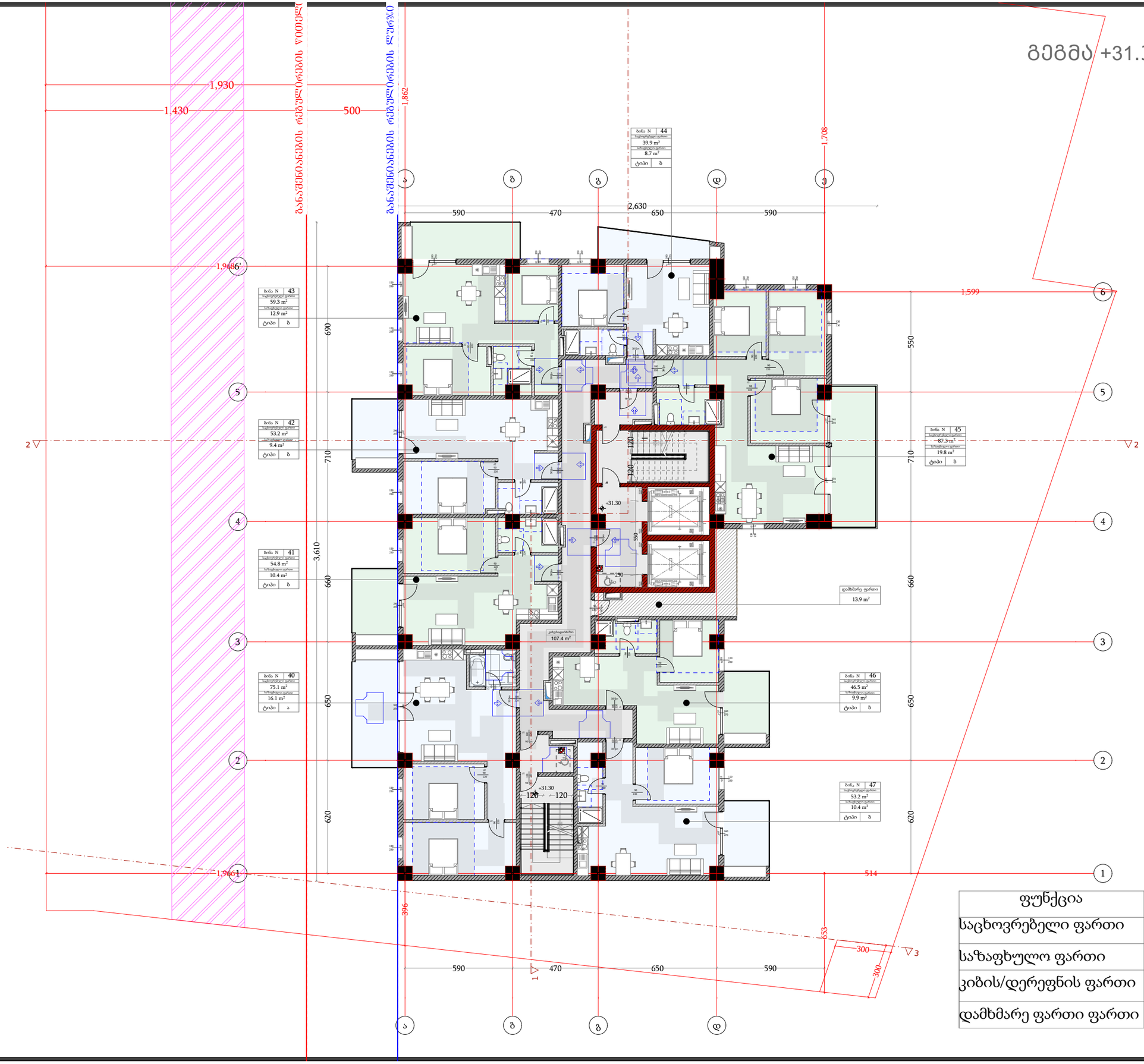

ფუნქცია	მ²
საცხოვრებელი ფართი	468.7
საზაფხულო ფართი	97.0
კიბის/დერეფნის ფართი	109.0
დამხმარე ფართი ფართი	13.9

დამგეგმარებელი
DESIGNER IDENTIFICATION BLOCK

პროექტის დასახელება
PROJECT NAME
მრავალფუნქციური შენობა

დამკვეთი
CLIENT
შპს "ახალი თბილისი 25"

პროექტის მისამართი
PROJECT ADDRESS
ქ.თბილისი, ფარნავაზ მეფის გამზირი, #41, ქ.თბილისი, ფარნავაზ მეფის გამზირი, #39

ს/კ 01.72.14.199.004

ეტაპი
STAGE
არქიტექტურული პროექტი

ნახაზის სათაური
TITLE

შენიშვნა:

ფორმატი	მასშტაბი	ფურცლის N
PAPER SIZE	SCALE	SHEET NO
A3	1:100	

არქიტექტორი
თენგიზ ესიავა

არქიტექტორი

კონსტრუქტორი

დაამუშავა

გეგმა +34.60 ნიშნულზე

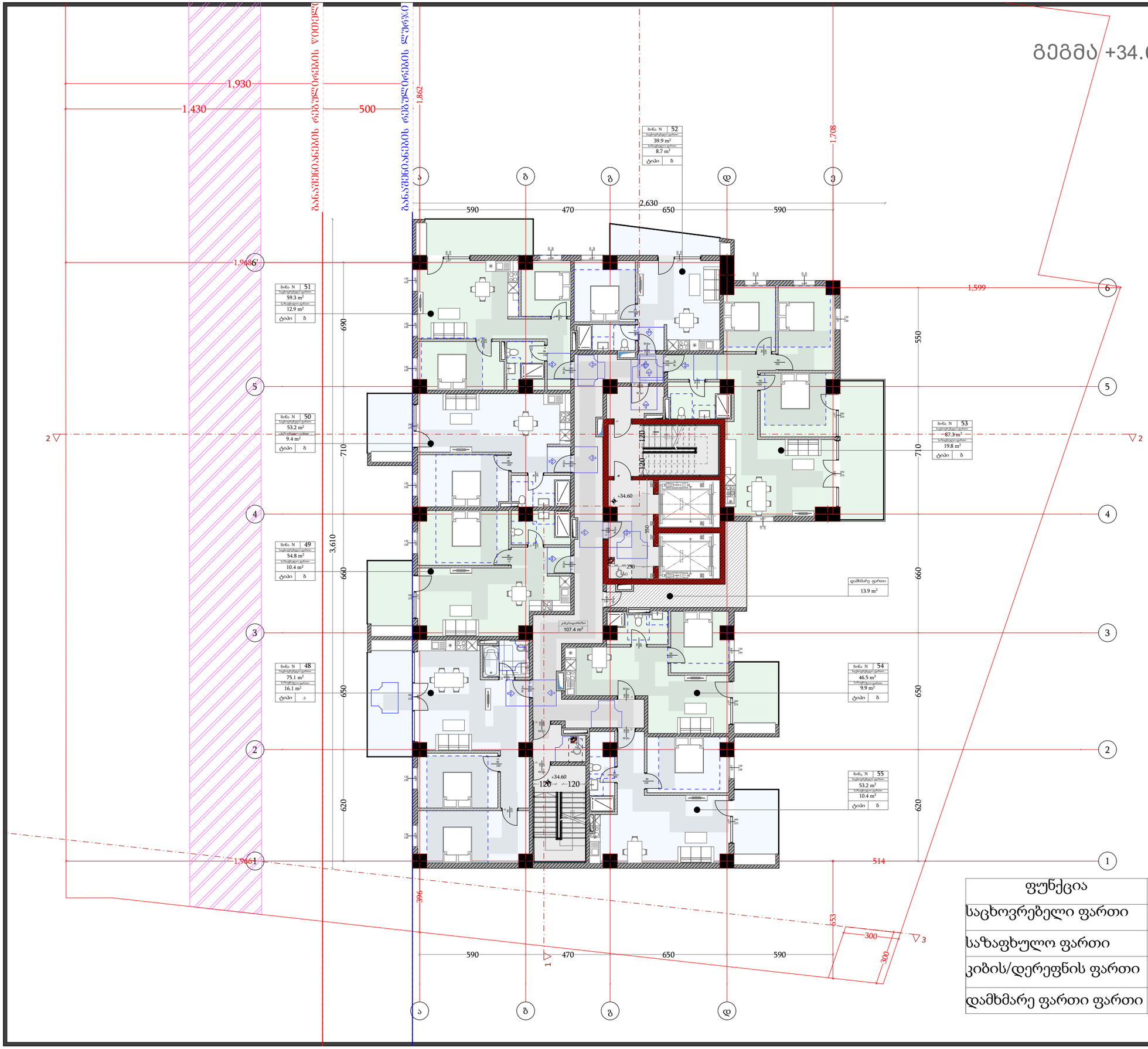

ფუნქცია	მ²
საცხოვრებელი ფართი	468.7
საზაფხულო ფართი	97.0
კიბის/დერეფნის ფართი	109.0
დამხმარე ფართი ფართი	13.9

დამგეგმარებელი
DESIGNER IDENTIFICATION BLOCK

პროექტის დასახელება
PROJECT NAME
მრავალფუნქციური შენობა

დამკვეთი
CLIENT
შპს "ახალი თბილისი 25"

პროექტის მისამართი
PROJECT ADDRESS
ქ.თბილისი, ფარნავაზ მეფის გამზირი, #41, ქ.თბილისი, ფარნავაზ მეფის გამზირი, #39

ს/პ 01.72.14.199.004

ეტაპი
STAGE
არქიტექტურული პროექტი

ნახაზის სათაური
TITLE

შენიშვნა:

ფორმატი	მასშტაბი	ფურცლის N
PAPER SIZE	SCALE	SHEET NO
A3	1:100	

არქიტექტორი
თენგიზ ესიავა

არქიტექტორი

კონსტრუქტორი

დაამუშავა

გეგმა +37.90 ნიშნულზე

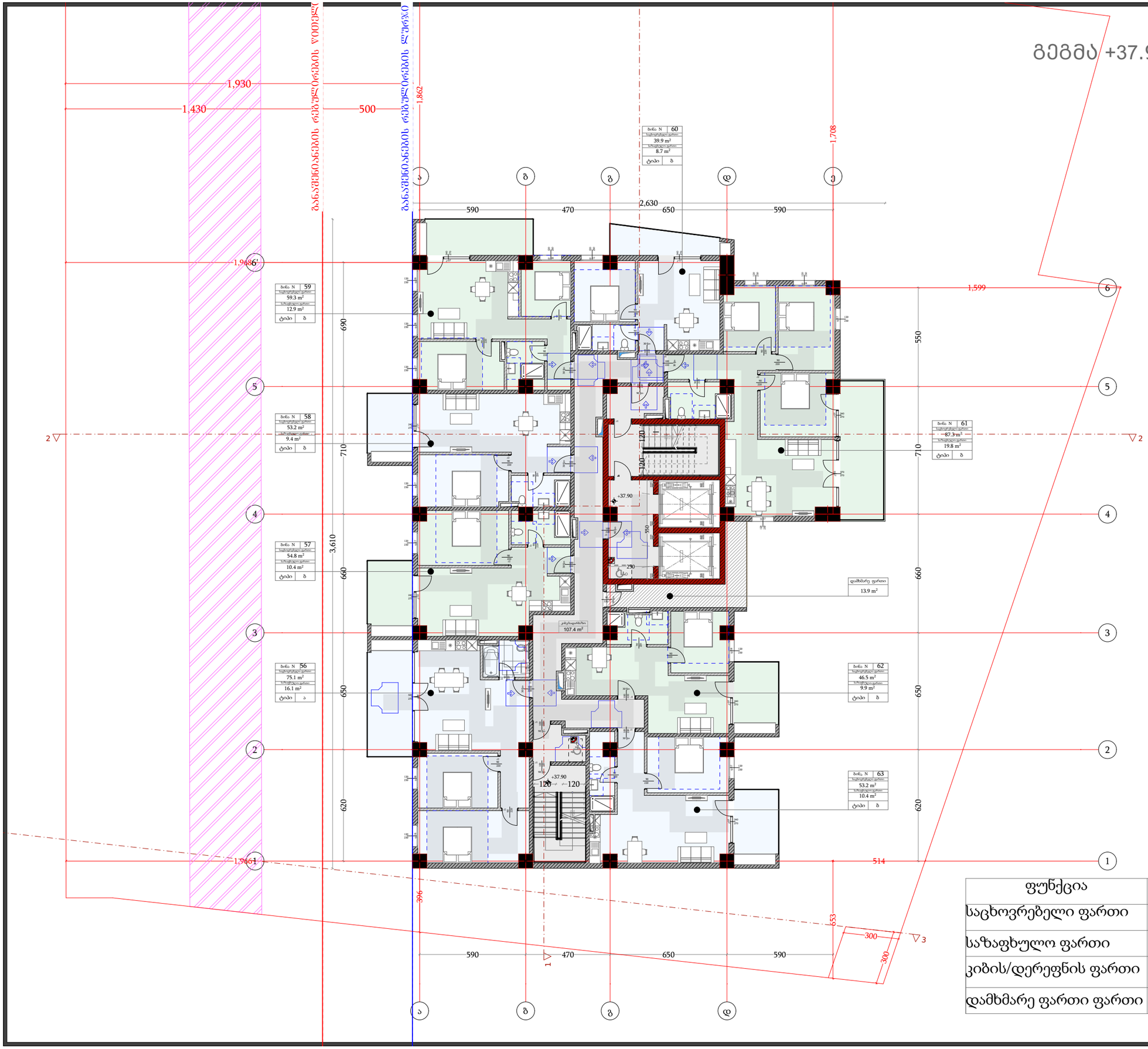

ფუნქცია	მ²
საცხოვრებელი ფართი	468.7
საზაფხულო ფართი	97.0
კიბის/დერეფნის ფართი	109.0
დამხმარე ფართი ფართი	13.9

დამგეგმარებელი
DESIGNER IDENTIFICATION BLOCK

პროექტის დასახელება
PROJECT NAME
მრავალფუნქციური შენობა

დამკვეთი
CLIENT
შპს "ახალი თბილისი 25"

პროექტის მისამართი
PROJECT ADDRESS
ქ.თბილისი, ფარნავაზ მეფის გამზირი, #41, ქ.თბილისი, ფარნავაზ მეფის გამზირი, #39

ს/კ 01.72.14.199.004

ეტაპი
STAGE
არქიტექტურული პროექტი

ნახაზის სათაური
TITLE

შენიშვნა:

ფორმატი	მასშტაბი	ფურცლის N
PAPER SIZE	SCALE	SHEET NO
A3	1:100	

არქიტექტორი
თენგიზ ესიავა

არქიტექტორი

კონსტრუქტორი

დაამუშავა

გეგმა +41.20 ნიშნულზე

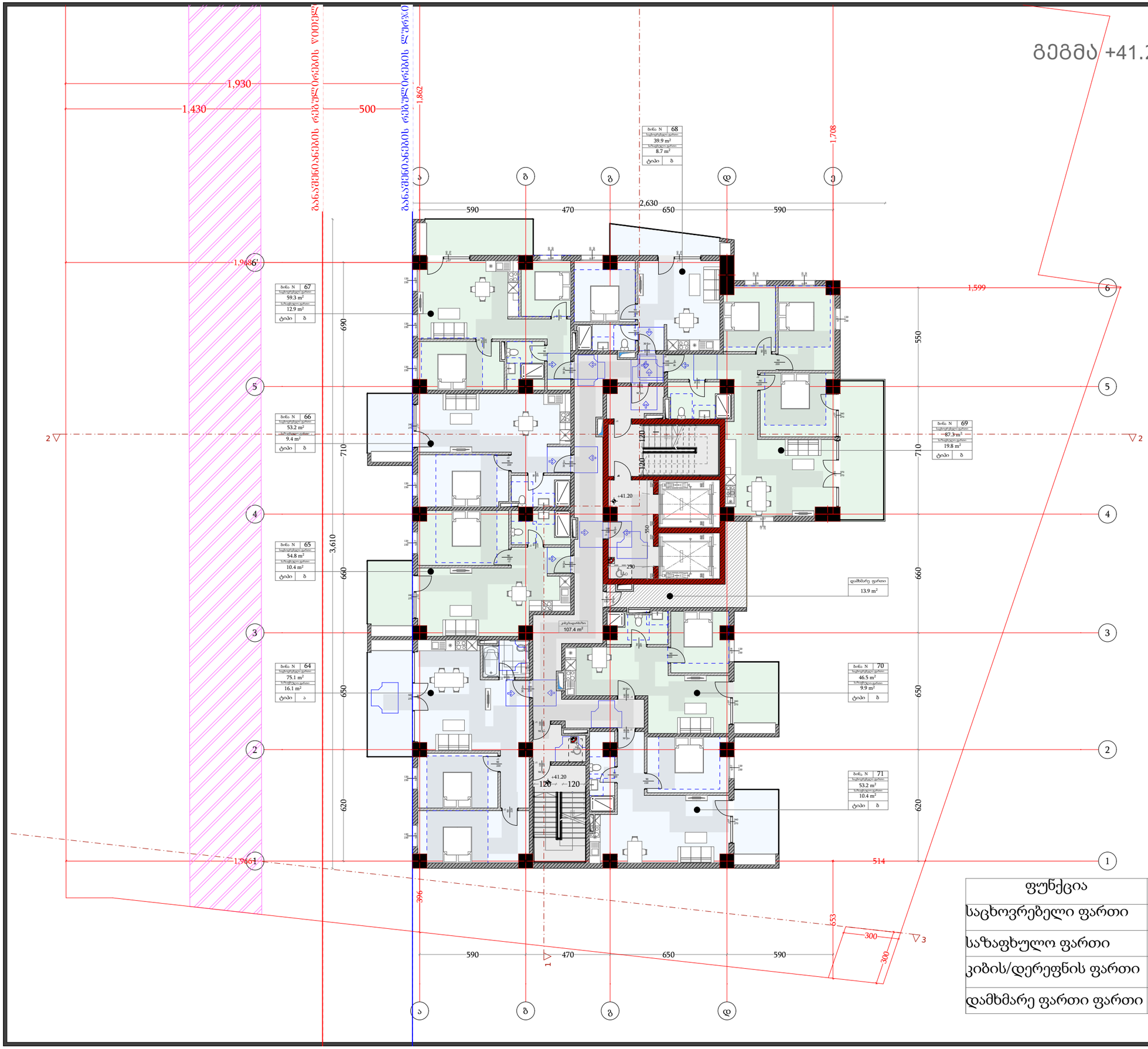

ფუნქცია	მ²
საცხოვრებელი ფართი	468.7
საზაფხულო ფართი	97.0
კიბის/დერეფნის ფართი	109.0
დამხმარე ფართი ფართი	13.9

დამგეგმარებელი
DESIGNER IDENTIFICATION BLOCK

პროექტის დასახელება
PROJECT NAME
მრავალფუნქციური შენობა

დამკვეთი
CLIENT
შპს "ახალი თბილისი 25"

პროექტის მისამართი
PROJECT ADDRESS
ქ.თბილისი, ფარნავაზ მეფის გამზირი, #41, ქ.თბილისი, ფარნავაზ მეფის გამზირი, #39

ს/კ 01.72.14.199.004

ეტაპი
STAGE
არქიტექტურული პროექტი

ნახაზის სათაური
TITLE

შენიშვნა:

ფორმატი	მასშტაბი	ფურცლის N
PAPER SIZE	SCALE	SHEET NO
A3	1:100	

არქიტექტორი
თენგიზ ესიავა

არქიტექტორი

კონსტრუქტორი

დაამუშავა

გეგმა +44.50 ნიშნულზე

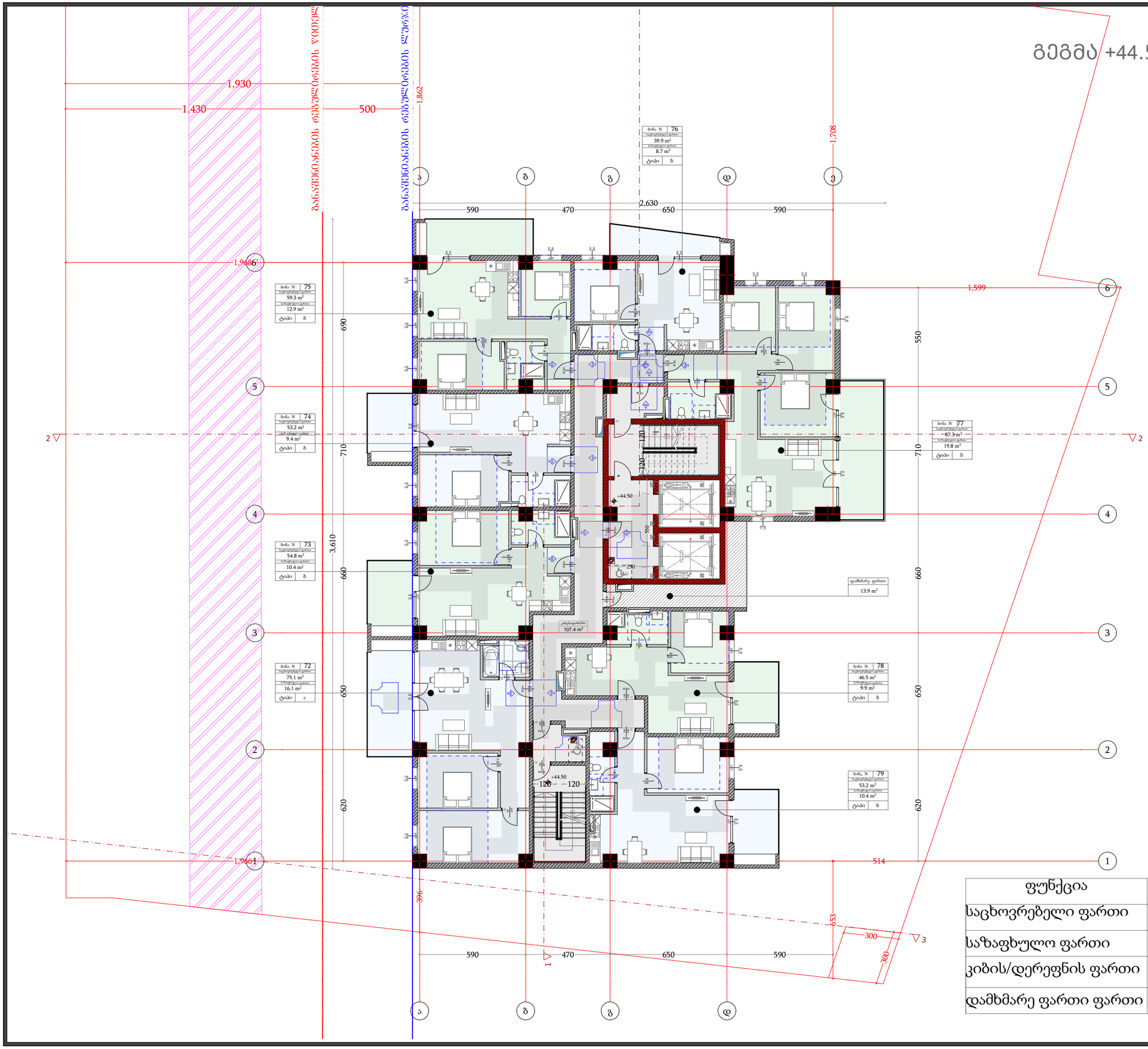

ფუნქცია	მ²
საცხოვრებელი ფართი	468.7
საზაფხულო ფართი	97.0
კიბის/დერეფნის ფართი	109.0
დამხმარე ფართი ფართი	13.9

დამგეგმარებელი
DESIGNER IDENTIFICATION BLOCK

პროექტის დასახელება
PROJECT NAME
მრავალფუნქციური შენობა

დამკვეთი
CLIENT
შპს "ახალი თბილისი 25"

პროექტის მისამართი
PROJECT ADDRESS
ქ.თბილისი, ფარნავაზ მეფის გამზირი, #41, ქ.თბილისი, ფარნავაზ მეფის გამზირი, #39

ს/პ 01.72.14.199.004

ეტაპი
STAGE
არქიტექტურული პროექტი

ნახაზის სათაური
TITLE

შენიშვნა:

ფორმატი	მასშტაბი	ფურცლის N
PAPER SIZE	SCALE	SHEET NO
A3	1:100	

არქიტექტორი
თენგიზ ესიავა

არქიტექტორი

კონსტრუქტორი

დაამუშავა

გეგმა +47.80 ნიშნულზე

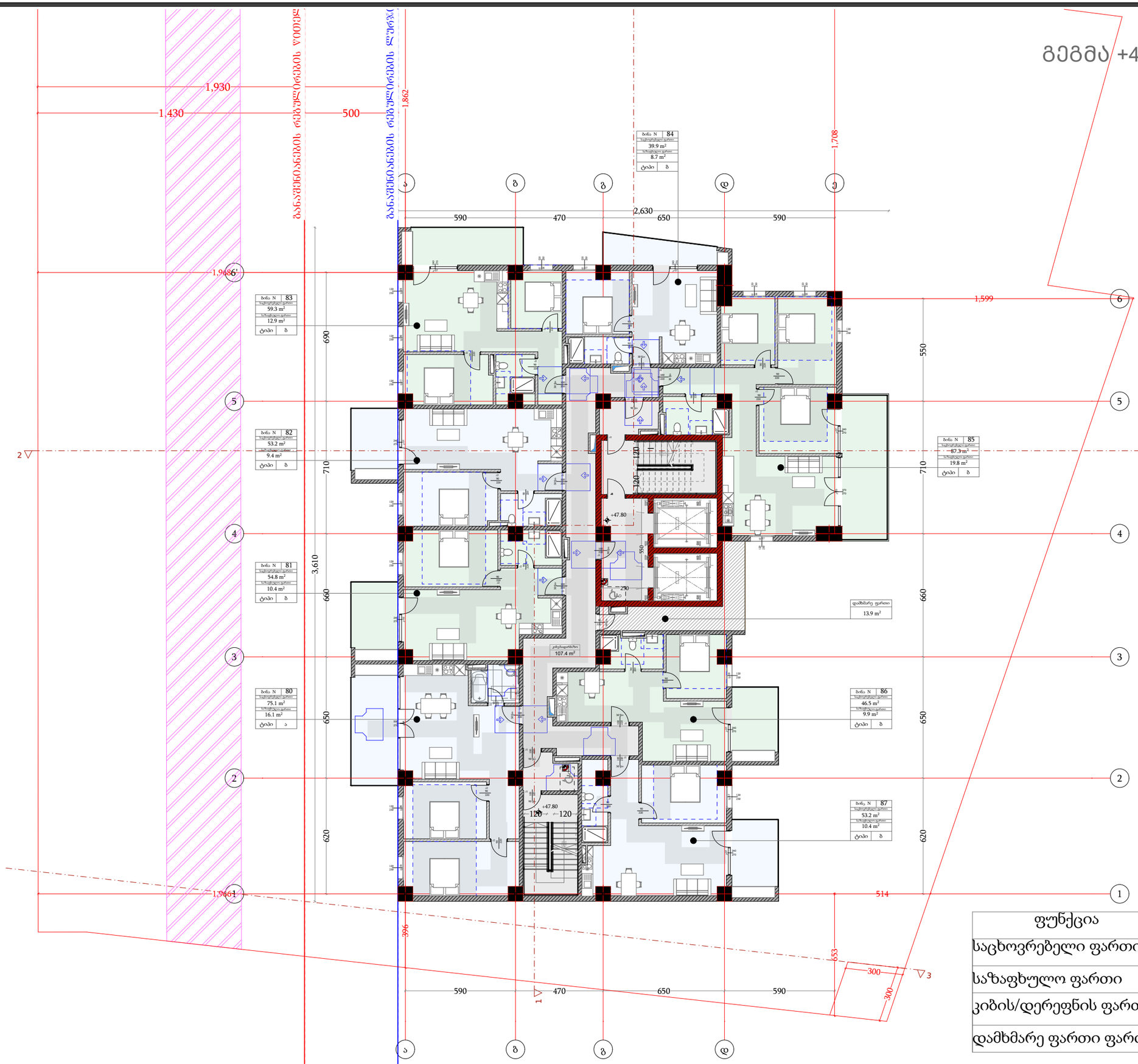

ფუნქცია	მ²
საცხოვრებელი ფართი	468.7
საზაფხულო ფართი	97.0
კიბის/დერეფნის ფართი	109.0
დამხმარე ფართი ფართი	13.9

დამგეგმარებელი
DESIGNER IDENTIFICATION BLOCK

პროექტის დასახელება
PROJECT NAME
მრავალფუნქციური შენობა

დამკვეთი
CLIENT
შპს "ახალი თბილისი 25"

პროექტის მისამართი
PROJECT ADDRESS
ქ.თბილისი, ფარნავაზ მეფის გამზირი, #41, ქ.თბილისი, ფარნავაზ მეფის გამზირი, #39

ს/პ 01.72.14.199.004

ეტაპი
STAGE
არქიტექტურული პროექტი

ნახაზის სათაური
TITLE

შენიშვნა:

ფორმატი	მასშტაბი	ფურცლის N
PAPER SIZE	SCALE	SHEET NO
A3	1:100	

არქიტექტორი
თენგიზ ესიავა

არქიტექტორი

კონსტრუქტორი

დაამუშავა

გეგმა +51.10 ნიშნულზე

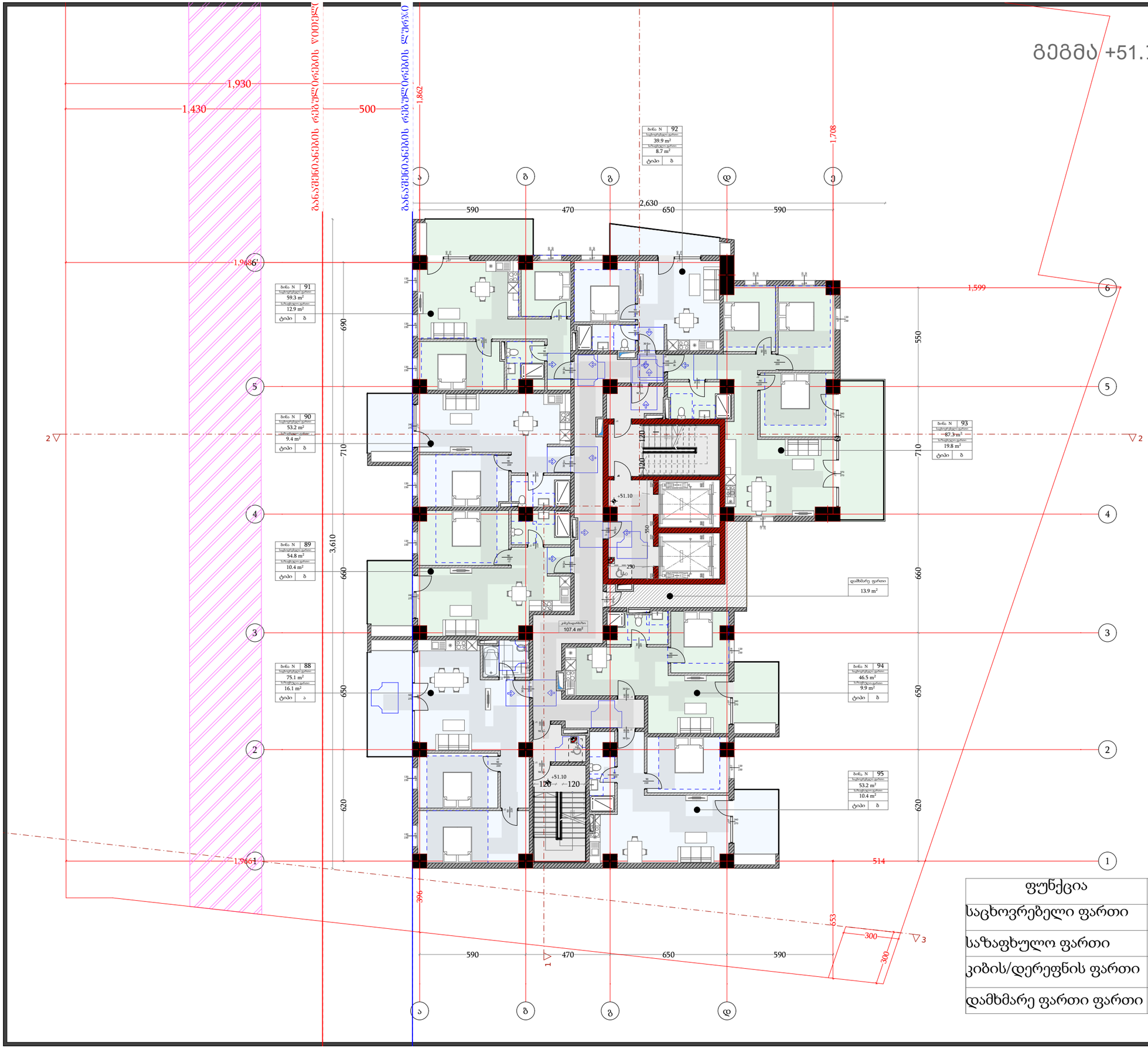

ფუნქცია	მ²
საცხოვრებელი ფართი	468.7
საზაფხულო ფართი	97.0
კიბის/დერეფნის ფართი	109.0
დამხმარე ფართი ფართი	13.9

დამგეგმარებელი
DESIGNER IDENTIFICATION BLOCK

პროექტის დასახელება
PROJECT NAME
მრავალფუნქციური შენობა

დამკვეთი
CLIENT
შპს "ახალი თბილისი 25"

პროექტის მისამართი
PROJECT ADDRESS
ქ.თბილისი, ფარნავაზ მეფის გამზირი, #41, ქ.თბილისი, ფარნავაზ მეფის გამზირი, #39

ს/კ 01.72.14.199.004

ეტაპი
STAGE
არქიტექტურული პროექტი

ნახაზის სათაური
TITLE

შენიშვნა:

ფორმატი	მასშტაბი	ფურცლის N
PAPER SIZE	SCALE	SHEET NO
A3	1:100	

არქიტექტორი
თენგიზ ესიავა

არქიტექტორი

კონსტრუქტორი

დაამუშავა

გეგმა +54.40 ნიშნულზე

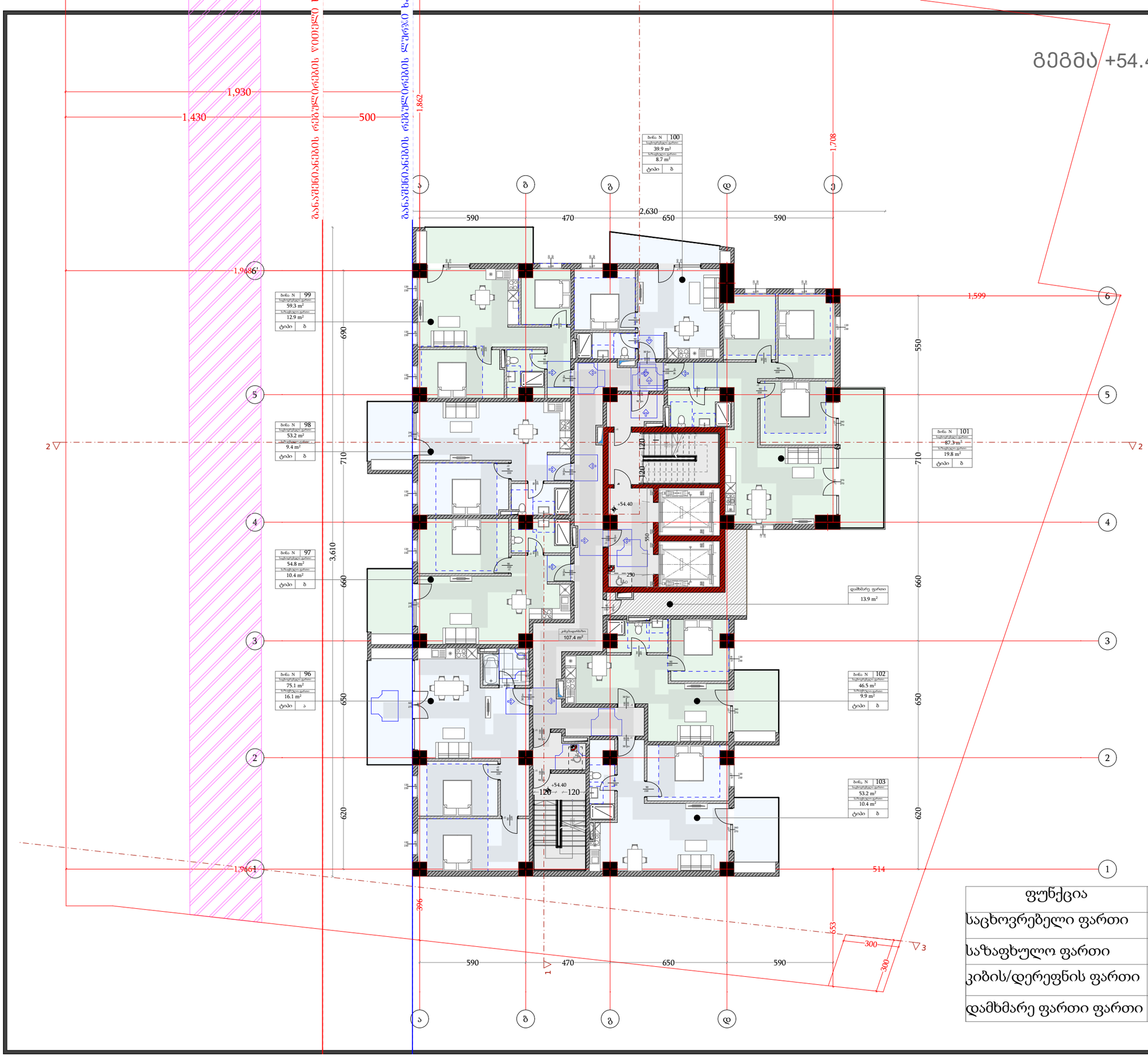

ფუნქცია	მ²
საცხოვრებელი ფართი	468.7
საზაფხულო ფართი	97.0
კიბის/დერეფნის ფართი	109.0
დამხმარე ფართი ფართი	13.9

დამგეგმარებელი
DESIGNER IDENTIFICATION BLOCK

პროექტის დასახელება
PROJECT NAME
მრავალფუნქციური შენობა

დამკვეთი
CLIENT
შპს "ახალი თბილისი 25"

პროექტის მისამართი
PROJECT ADDRESS
ქ.თბილისი, ფარნავაზ მეფის გამზირი, #41, ქ.თბილისი, ფარნავაზ მეფის გამზირი, #39

ს/პ 01.72.14.199.004

ეტაპი
STAGE
არქიტექტურული პროექტი

ნახაზის სათაური
TITLE

შენიშვნა:

ფორმატი	მასშტაბი	ფურცლის N
PAPER SIZE	SCALE	SHEET NO
A3	1:100	

არქიტექტორი
თენგიზ ესიავა

არქიტექტორი

კონსტრუქტორი

დაამუშავა

გეგმა +57.70 ნიშნულზე

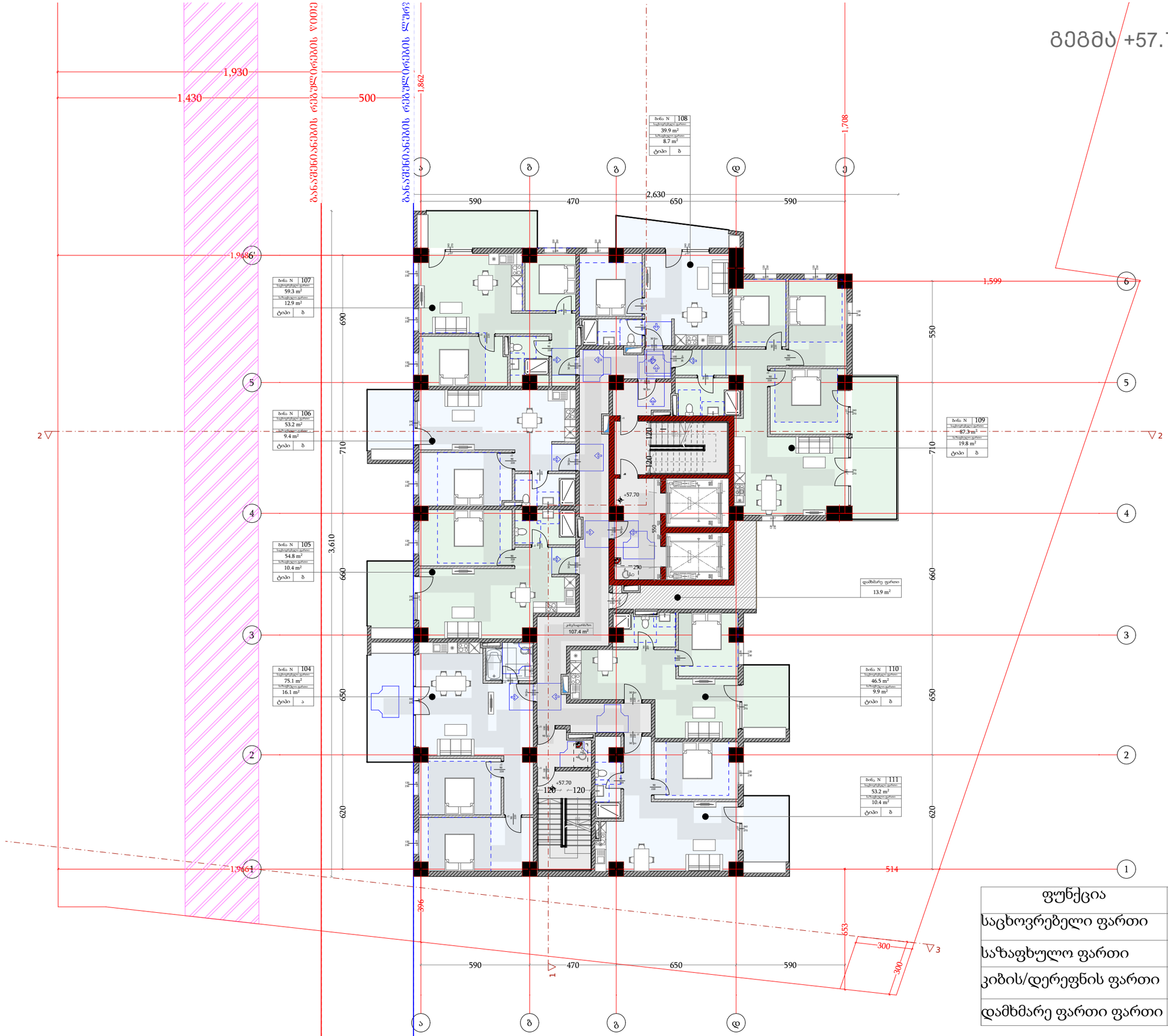

ფუნქცია	მ²
საცხოვრებელი ფართი	468.7
საზაფხულო ფართი	97.0
კიბის/დერეფნის ფართი	109.0
დამხმარე ფართი ფართი	13.9

დამგეგმარებელი
DESIGNER IDENTIFICATION BLOCK

პროექტის დასახელება
PROJECT NAME
მრავალფუნქციური შენობა

დამკვეთი
CLIENT
შპს "ახალი თბილისი 25"

პროექტის მისამართი
PROJECT ADDRESS
ქ.თბილისი, ფარნავაზ მეფის გამზირი, #41, ქ.თბილისი, ფარნავაზ მეფის გამზირი, #39

ს/პ 01.72.14.199.004

ეტაპი
STAGE
არქიტექტურული პროექტი

ნახაზის სათაური
TITLE

შენიშვნა:

ფორმატი	მასშტაბი	ფურცლის N
PAPER SIZE	SCALE	SHEET NO
A3	1:100	

არქიტექტორი
თენგიზ ესიავა

არქიტექტორი

კონსტრუქტორი

დაამუშავა

გეგმა +61.00 ნიშნულზე

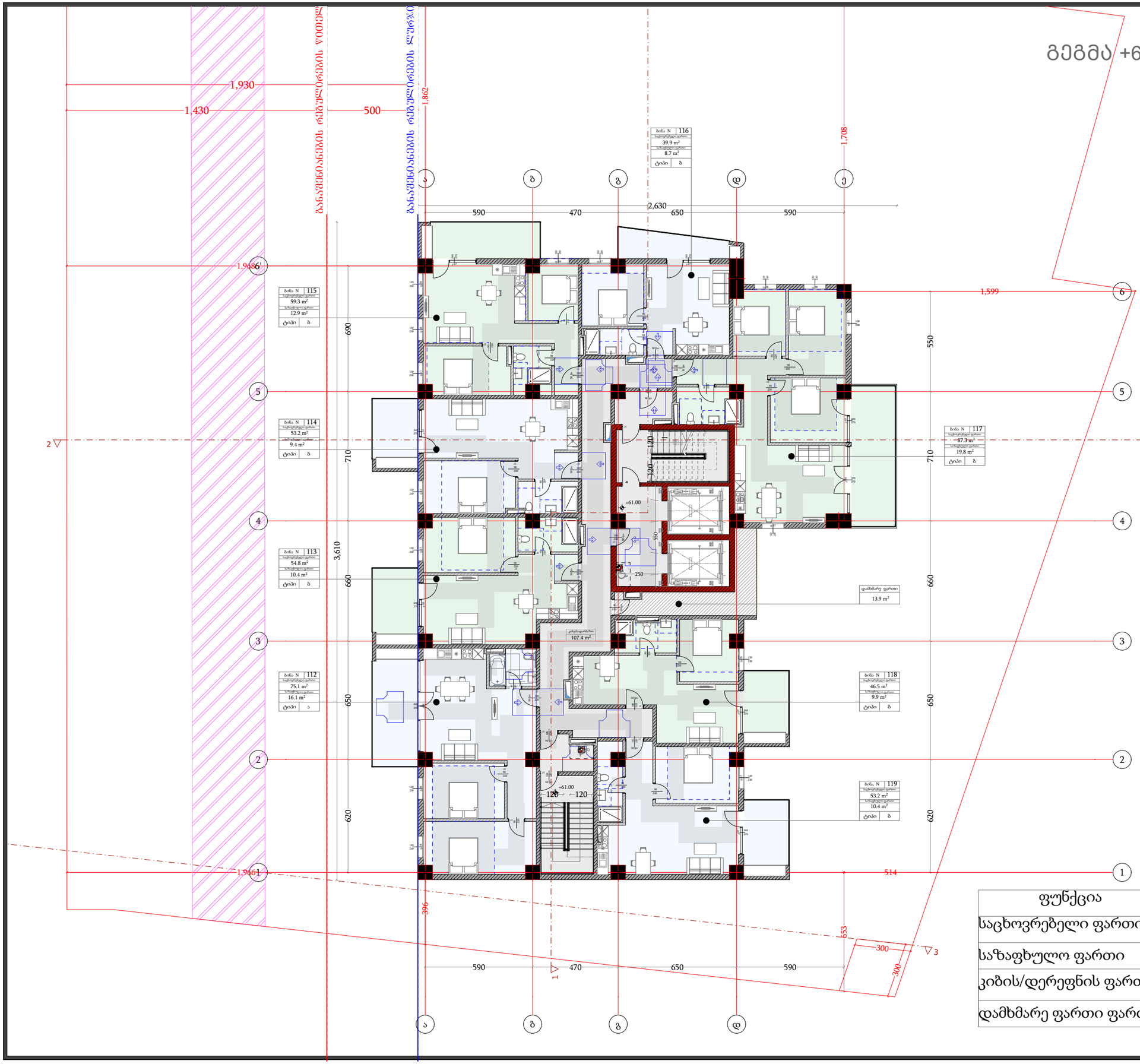

ფუნქცია	მ²
საცხოვრებელი ფართი	468.7
საზაფხულო ფართი	97.0
კიბის/დერეფნის ფართი	109.0
დამხმარე ფართი ფართი	13.9

დამგეგმარებელი
DESIGNER IDENTIFICATION BLOCK

პროექტის დასახელება
PROJECT NAME
მრავალფუნქციური შენობა

დამკვეთი
CLIENT
შპს "ახალი თბილისი 25"

პროექტის მისამართი
PROJECT ADDRESS
ქ.თბილისი, ფარნავაზ მეფის გამზირი, #41, ქ.თბილისი, ფარნავაზ მეფის გამზირი, #39

ს/პ 01.72.14.199.004

ეტაპი
STAGE
არქიტექტურული პროექტი

ნახაზის სათაური
TITLE

შენიშვნა:

ფორმატი	მასშტაბი	ფურცლის N
PAPER SIZE	SCALE	SHEET NO
A3	1:100	

არქიტექტორი
თენგიზ ესიავა

არქიტექტორი

კონსტრუქტორი

დაამუშავა

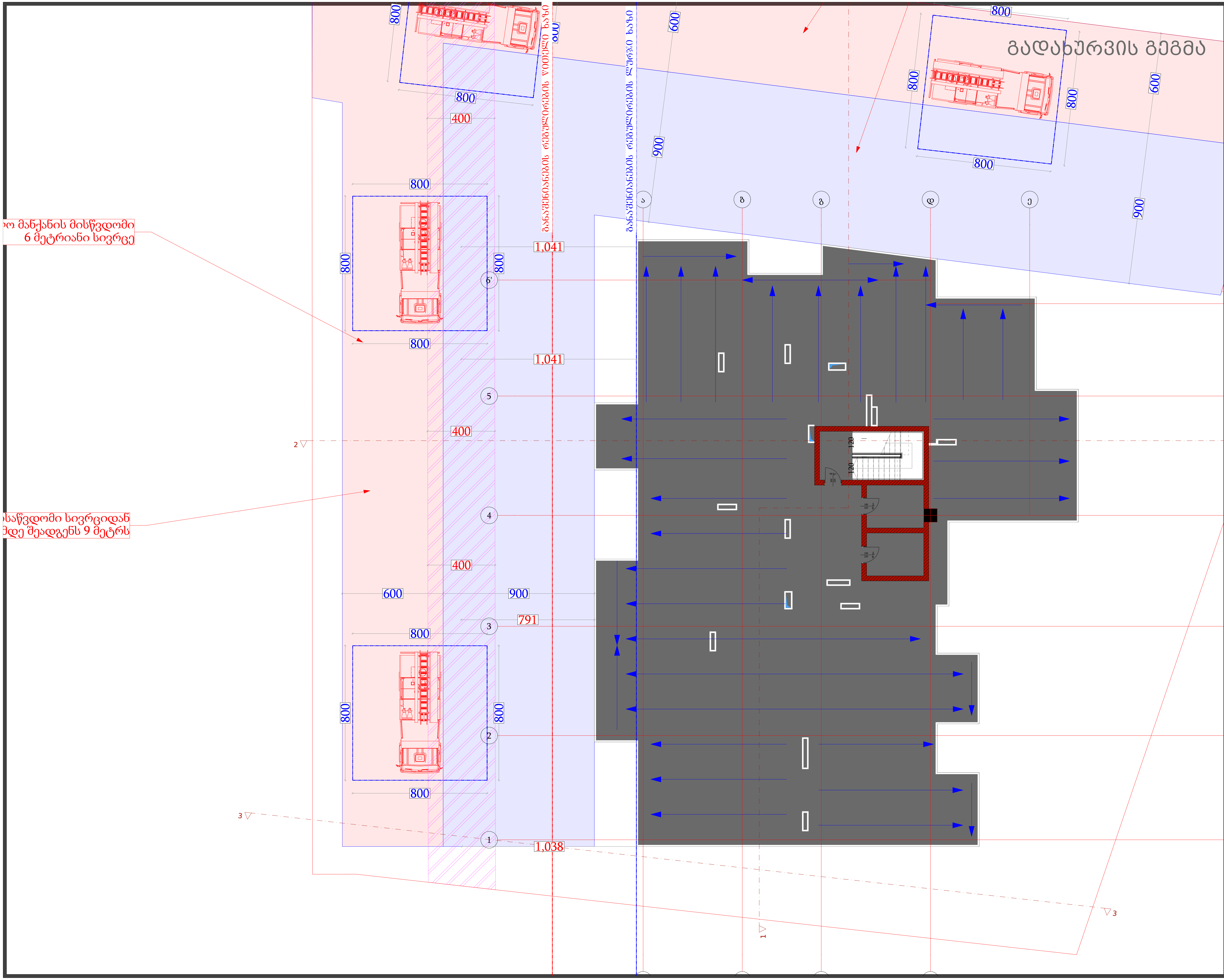

დამგეგმარებელი
DESIGNER IDENTIFICATION BLOCK

პროექტის დასახელება
PROJECT NAME

მრავალფუნქციური შენობა

დამკვეთი
CLIENT
შპს "ახალი თბილისი 25"

პროექტის მისამართი
PROJECT ADDRESS
ქ.თბილისი, ფარნავაზ მეფის გამზირი, #41, ქ.თბილისი, ფარნავაზ მეფის გამზირი, #39

ს/კ 01.72.14.199.004

ეტაპი
STAGE
არქიტექტურული პროექტი

ნახაზის სათაური
TITLE

შენიშვნა:

ფორმატი PAPER SIZE	მასშტაბი SCALE	ფურცლის N SHEET NO
A3	1:100	

არქიტექტორი
თენგიზ ესიავა

არქიტექტორი

კონსტრუქტორი

დაამუშავა

გეგმა +66.80 ნიშნულზე

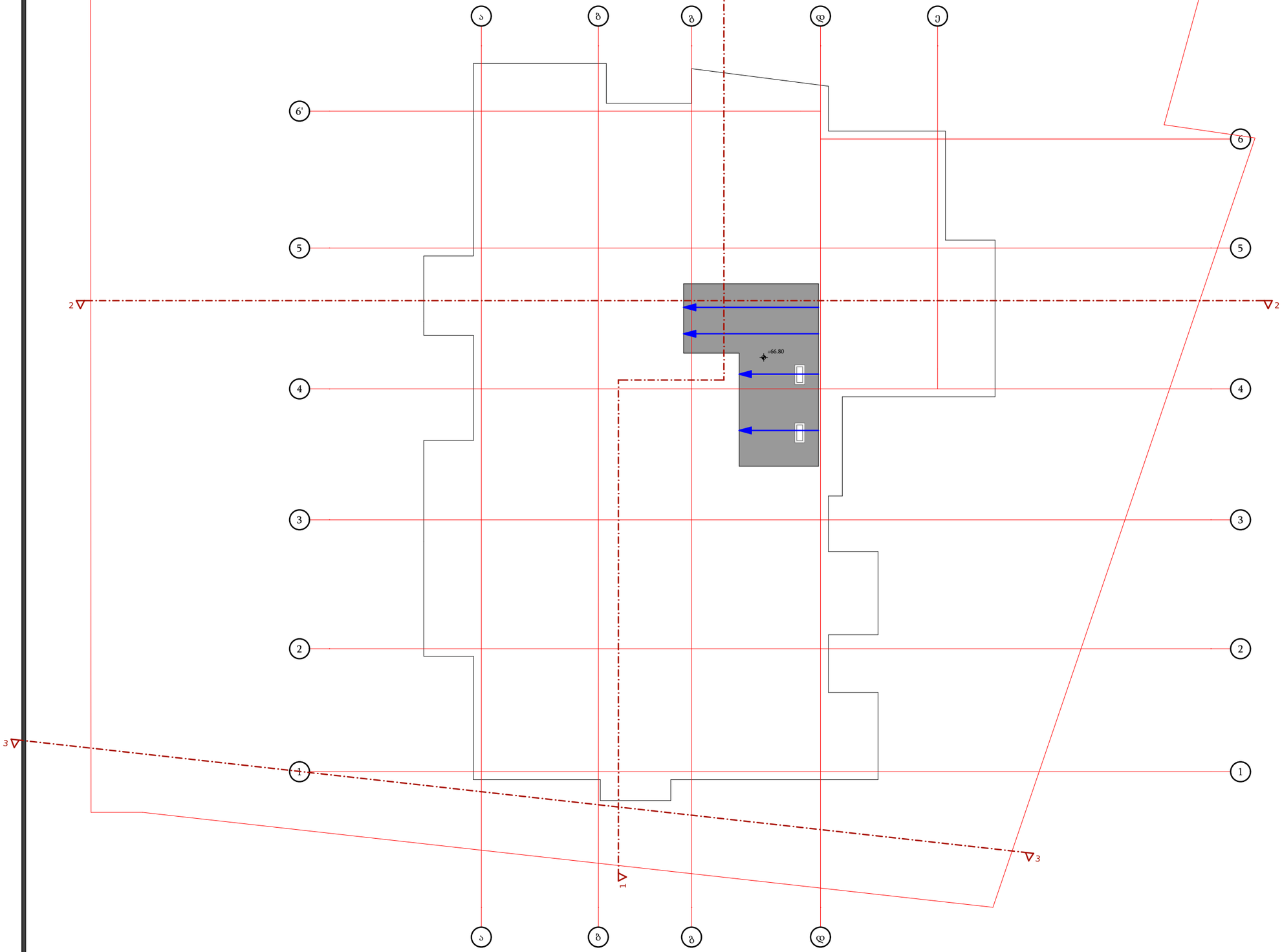

დამგეგმარებელი
DESIGNER IDENTIFICATION BLOCK

პროექტის დასახელება
PROJECT NAME
მრავალფუნქციური შენობა

დამკვეთი
CLIENT
შპს "ახალი თბილისი 25"

პროექტის მისამართი
PROJECT ADDRESS
ქ.თბილისი, ფარნავაზ მეფის გამზირი, #41, ქ.თბილისი, ფარნავაზ მეფის გამზირი, #39

ს/კ 01.72.14.199.004

ეტაპი
STAGE
არქიტექტურული პროექტი

ნახაზის სათაური
TITLE

შენიშვნა:

ფორმატი	მასშტაბი	ფურცლის N
PAPER SIZE	SCALE	SHEET NO
A3	1:100	

არქიტექტორი
თენგიზ ესიავა

არქიტექტორი

კონსტრუქტორი

დაამუშავა

ავტოსადგომის გეგმა
-6.00 ნიშნულზე

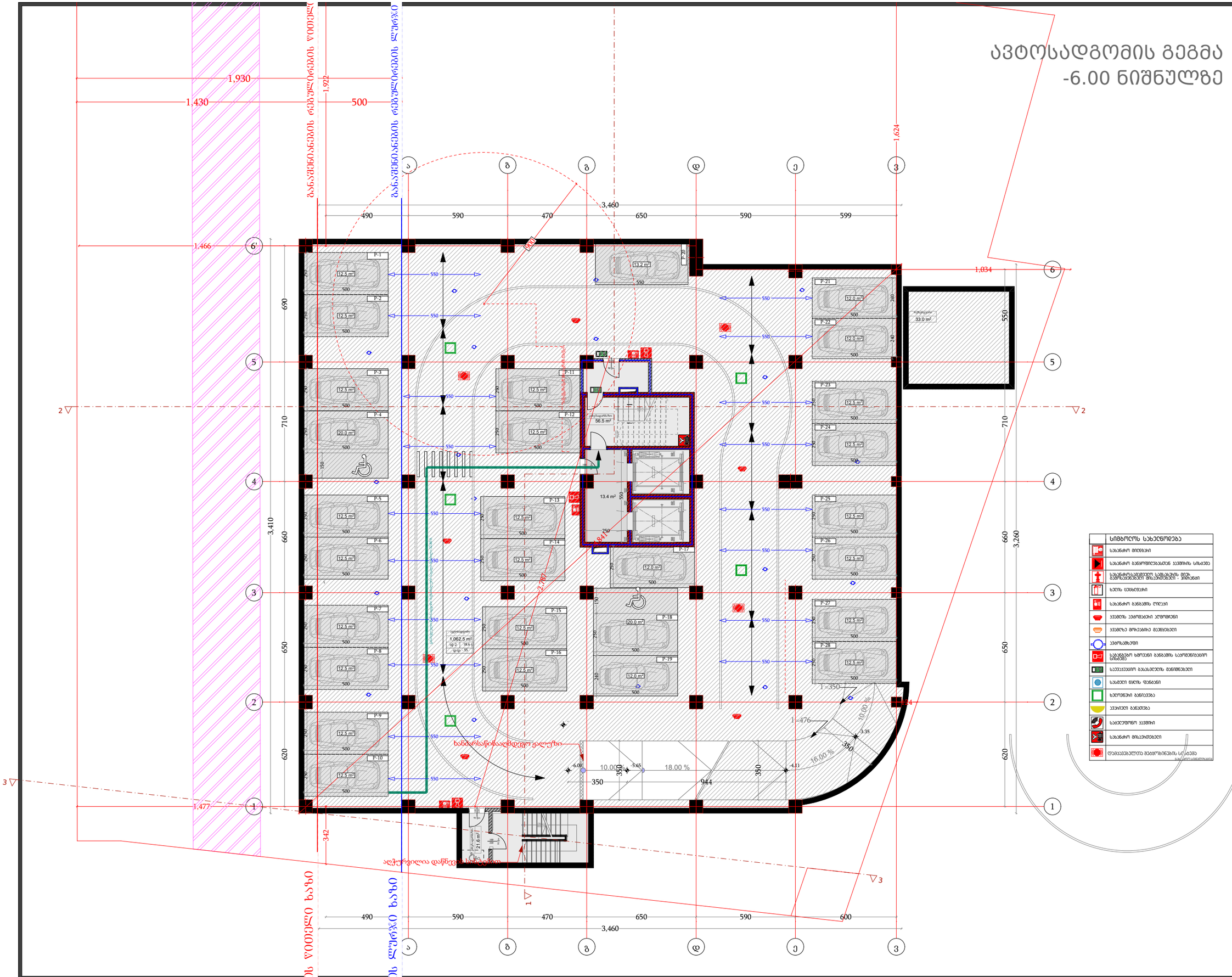

დამგეგმარებელი DESIGNER IDENTIFICATION BLOCK	
პროექტის დასახელება PROJECT NAME	მრავალფუნქციური შენობა
დამკვეთი CLIENT	შპს "ახალი თბილისი 25"
პროექტის მისამართი PROJECT ADDRESS	ქ.თბილისი, ფარნავაზ მეფის გამზირი, #41, ქ.თბილისი, ფარნავაზ მეფის გამზირი, #39
ს/კ 01.72.14.199.004	
ეტაპი STAGE	არქიტექტურული პროექტი
ნახაზის სათაური TITLE	
შენიშვნა:	
ფორმატი PAPER SIZE	A3
მასშტაბი SCALE	1:100
ფურცლის N SHEET NO	
არქიტექტორი თენგიზ ესიავა	
არქიტექტორი	
კონსტრუქტორი	
დაამუშავა	

ავტოსადგომის გეგმა
-3.00 ნიშნულზე

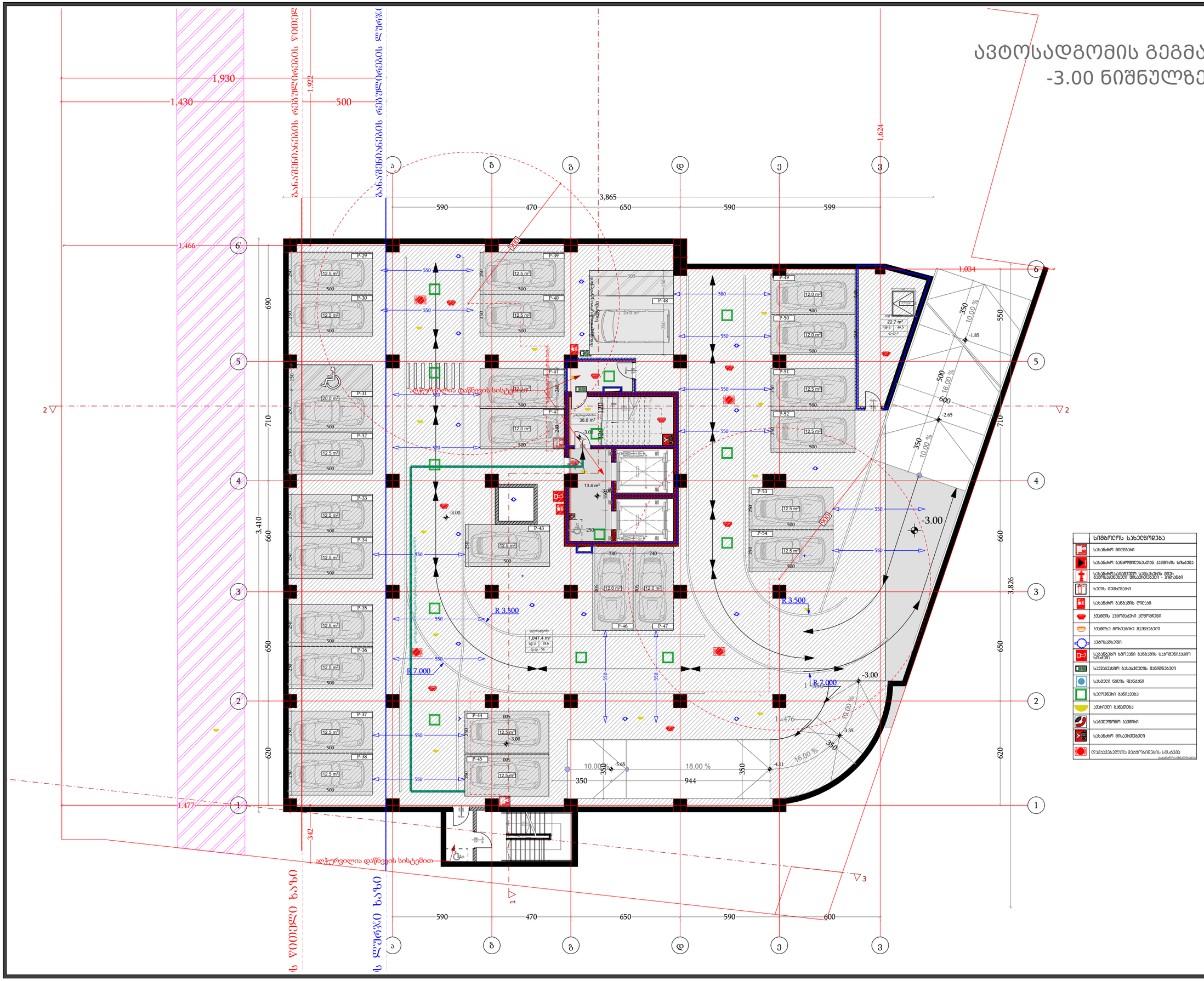

	სიმბოლოს სახელწოდება
	სახანძრო მილსადენი
	სახანძრო განყოფილებასთან საკომის სისადენი
	სახანძრო საკომპრესორო სადგურის მილ. წყლისგამანაწილებელი მოსაპირკეთებელი - ვოლანტი
	ხანძრის ავტომატური
	სახანძრო განგაშის ღილაკი
	ავტომატის ავტომატური ელმომრთველი
	ავტომატის მოსაპირკეთებელი დეპრესორი
	ავტომატიზაცია
	სახანძრო ხმოვანი განგაშის საკომუნიკაციო სისტემა
	საევაკუაციო გასასვლელის მანიშნებელი
	სახმარი წყლის ფუნჯანი
	ხელოვნური განიავება
	ავტომატი განათება
	სახელეფონო ავტომატი
	სახანძრო მოსაპირკეთებელი
	ლუმინესცენტის მეტალოსინგის სისტემა

დამგეგმარებელი	DESIGNER IDENTIFICATION BLOCK
პროექტის დასახელება	PROJECT NAME
	მრავალფუნქციური შენობა
დამკვეთი	CLIENT
	შპს "ახალი თბილისი 25"
პროექტის მისამართი	PROJECT ADDRESS
	ქ.თბილისი, ფარნავაზ მეფის გამზირი, #41, ქ.თბილისი, ფარნავაზ მეფის გამზირი, #39
	ს/კ 01.72.14.199.004
ეტაპი	STAGE
	არქიტექტურული პროექტი
ნახაზის სათაური	TITLE
შენიშვნა:	
ფორმატი	PAPER SIZE A3
მასშტაბი	SCALE 1:100
ფურცლის N	SHEET NO
არქიტექტორი	თენგიზ ესიავა
არქიტექტორი	
კონსტრუქტორი	
დაამუშავა	

გეგმა ±0.00 ნიშნულზე

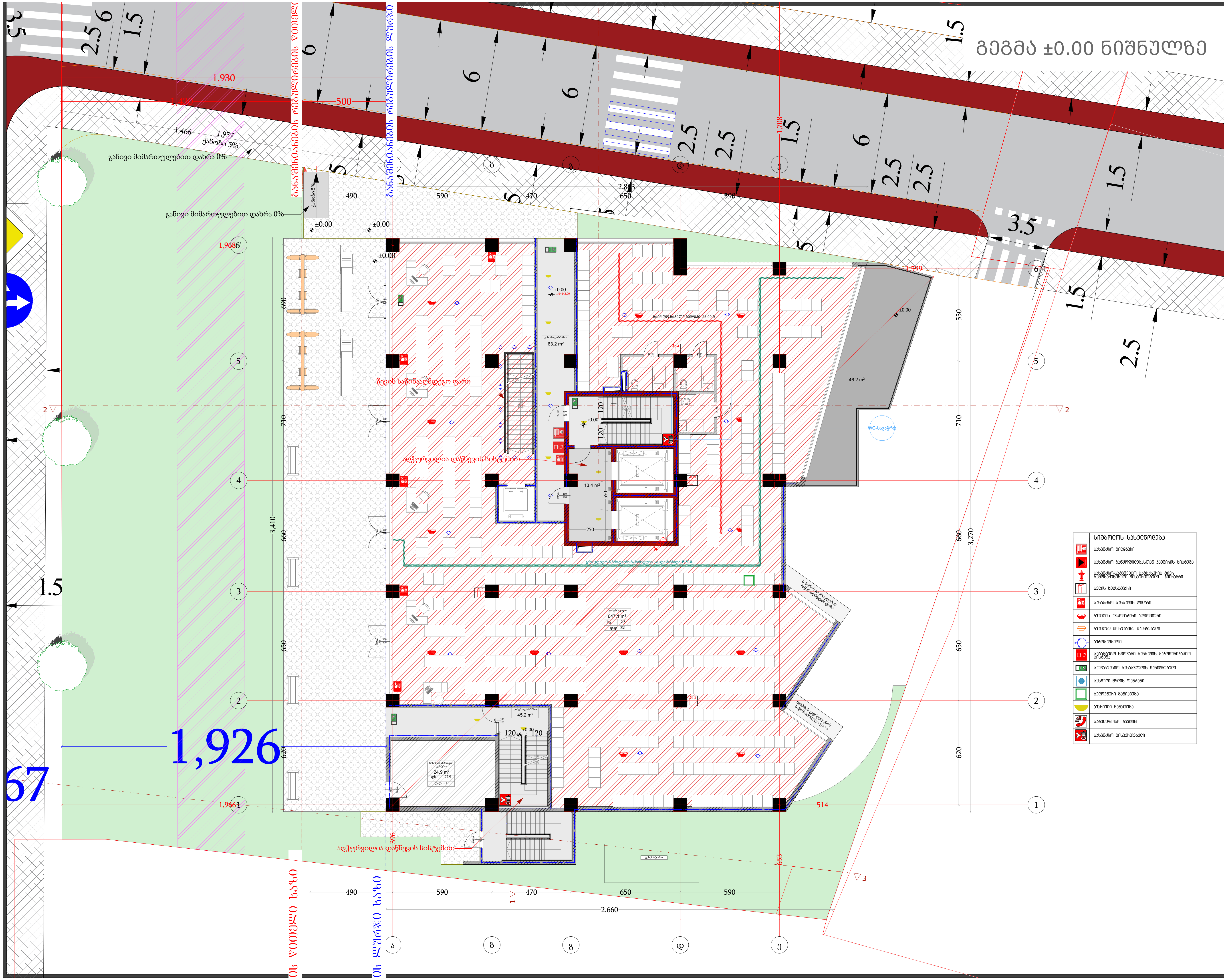

	სიმბოლოს სახელწოდება
	სახანძრო მილტუჩი
	სახანძრო განყოფილებასთან კავშირის სისტემა
	სახანძრო-სამაშველო სამსახურის მიერ გამოსაყენებელი მისაერთებელი - ჰიდრანტი
	ხელის ცეცხლმაქრი
	სახანძრო განგაშის ღილაკი
	კვამლის ავტომატური აღმომჩენი
	კვამლზე მორეაგირე მაუწყებელი
	ავტოსაშხეფი
	საგანგებო ხმოვანი განგაშის საკომუნიკაციო სისტემა
	საევაკუაციო გასასვლელის მანიშნებელი
	სასმელი წყლის ფანტანი
	ხელოვნური განიავება
	ავარიული განათება
	სატელეფონო კავშირი
	სახანძრო მისაერთებელი

დამგეგმარებელი
DESIGNER IDENTIFICATION BLOCK

პროექტის დასახელება
PROJECT NAME
მრავალფუნქციური შენობა

დამკვეთი
CLIENT
შპს "ახალი თბილისი 25"

პროექტის მისამართი
PROJECT ADDRESS
ქ.თბილისი, ფარნავაზ მეფის გამზირი, #41, ქ.თბილისი, ფარნავაზ მეფის გამზირი, #39

ს/კ 01.72.14.199.004

ეტაპი
STAGE
არქიტექტურული პროექტი

ნახაზის სათაური
TITLE

შენიშვნა:

ფორმატი PAPER SIZE	მასშტაბი SCALE	ფურცლის N SHEET NO
A3	1:100	

არქიტექტორი
თენგიზ ესიავა

არქიტექტორი

კონსტრუქტორი

დაამუშავა

გეგმა +3.70 ნიშნულზე

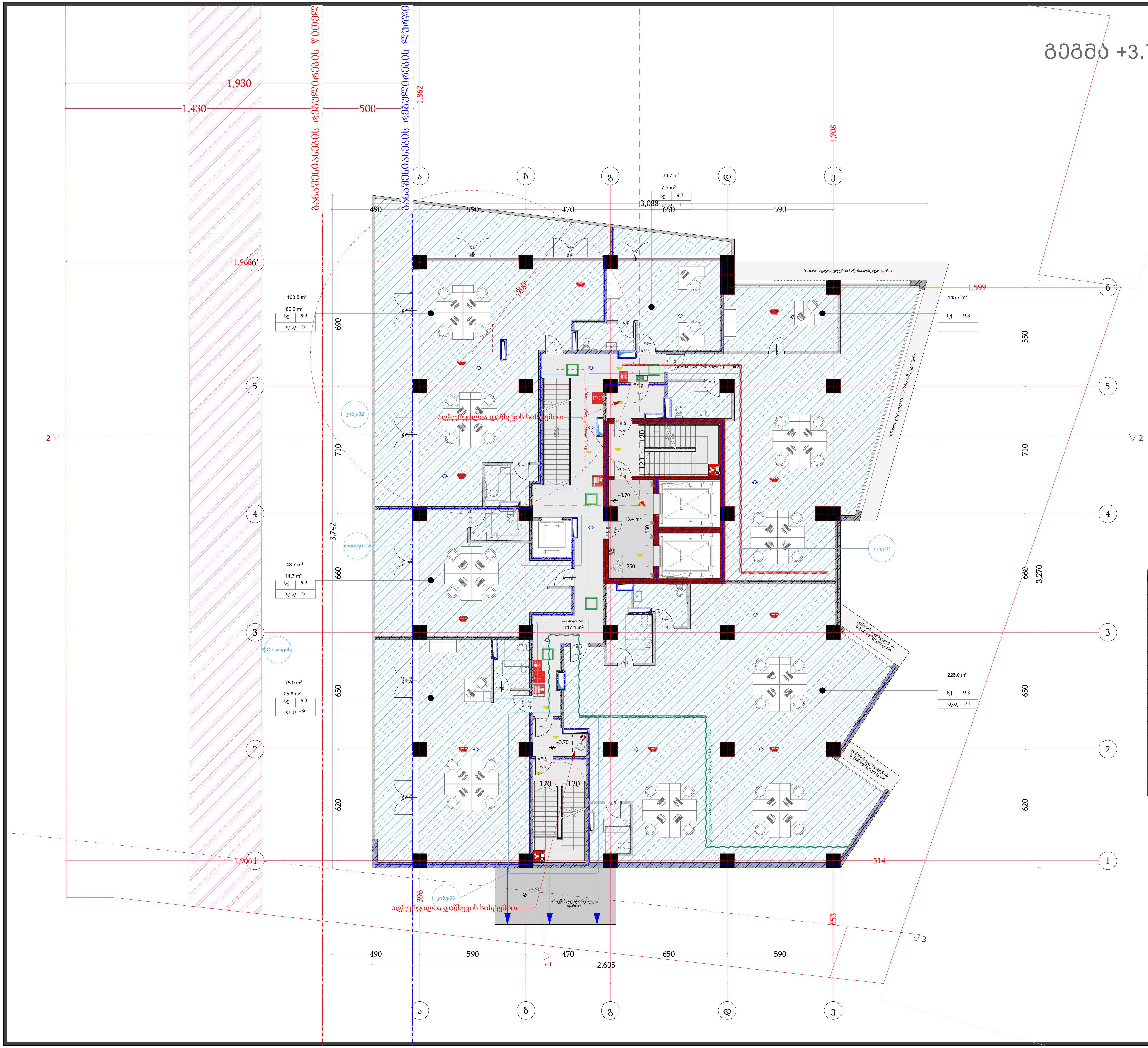

	სიმბოლოს სახელწოდება
	სახანძრო მილდბაკი
	სახანძრო განყოფილებასთან კავშირის სისტემა
	სახანძრო-სამაშველო სამსახურის მიერ გამოსაყენებელი მისაერთებელი - ჰიდრანტი
	ხელის ცეცხლმაქრი
	სახანძრო განგაშის ღილაკი
	კვამლის ავტომატური აღმომჩენი
	კვამლზე მორეაგირე მაუწყებელი
	ავტოსაშხეფი
	საგანგებო ხმოვანი განგაშის საკომუნიკაციო სისტემა
	საევაკუაციო გასასვლელის მანიშნებელი
	სასმელი წყლის ფანტანი
	ხელოვნური განიავება
	ავარიული განათება
	სატელეფონო კავშირი
	სახანძრო მისაერთებელი

დამგეგმარებელი
DESIGNER IDENTIFICATION BLOCK

პროექტის დასახელება
PROJECT NAME
მრავალფუნქციური შენობა

დამკვეთი
CLIENT
შპს "ახალი თბილისი 25"

პროექტის მისამართი
PROJECT ADDRESS
ქ.თბილისი, ფარნავაზ მეფის გამზირი, #41, ქ.თბილისი, ფარნავაზ მეფის გამზირი, #39

ს/კ 01.72.14.199.004

ეტაპი
STAGE
არქიტექტურული პროექტი

ნახაზის სათაური
TITLE

შენიშვნა:

ფორმატი PAPER SIZE	მასშტაბი SCALE	ფურცლის N SHEET NO
A3	1:100	

არქიტექტორი
თენგიზ ესიავა

არქიტექტორი

კონსტრუქტორი

დაამუშავა

გეგმა +7.40 ნიშნულზე

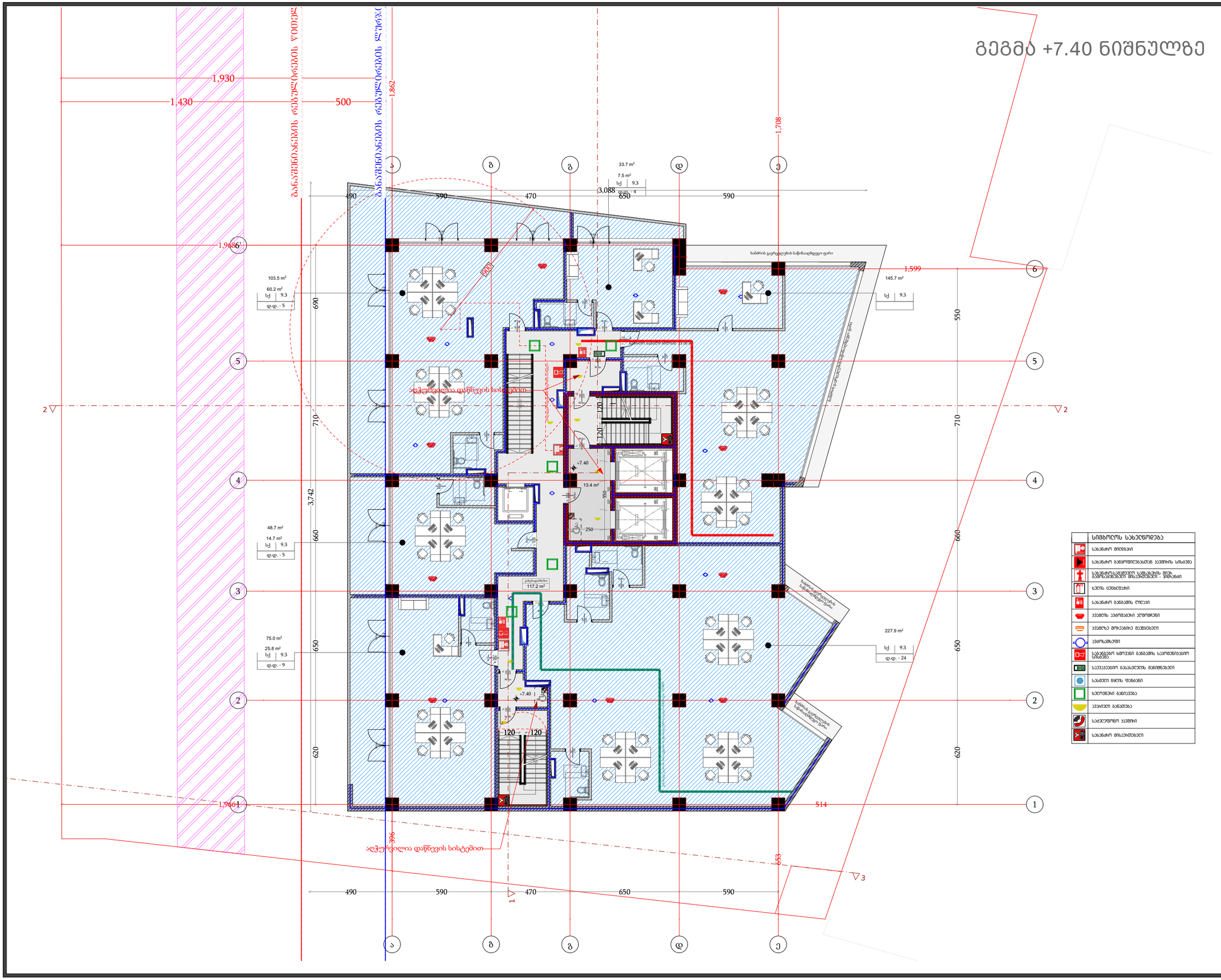
1,930
1,430
500
1,862
1,708
1,599
1,946
1,946
3,088
490
590
470
650
590
690
710
550
710
3,742
660
650
620
660
650
620
120
120
120
120
250
550
396
514
653
1,946
1
2
3
4
5
6
ა
ბ
გ
დ
ე
+7.40
+7.40
33.7 m²
7.5 m²
103.5 m²
60.2 m²
145.7 m²
48.7 m²
14.7 m²
75.0 m²
25.8 m²
227.9 m²
13.4 m²
117.2 m²
ხანძრის გავრცელების საწინააღმდეგო ფარი
ხანძრის გავრცელების საწინააღმდეგო ფარი
ხანძრის გავრცელების საწინააღმდეგო ფარი

გეგმა +11.10 ნიშნულზე

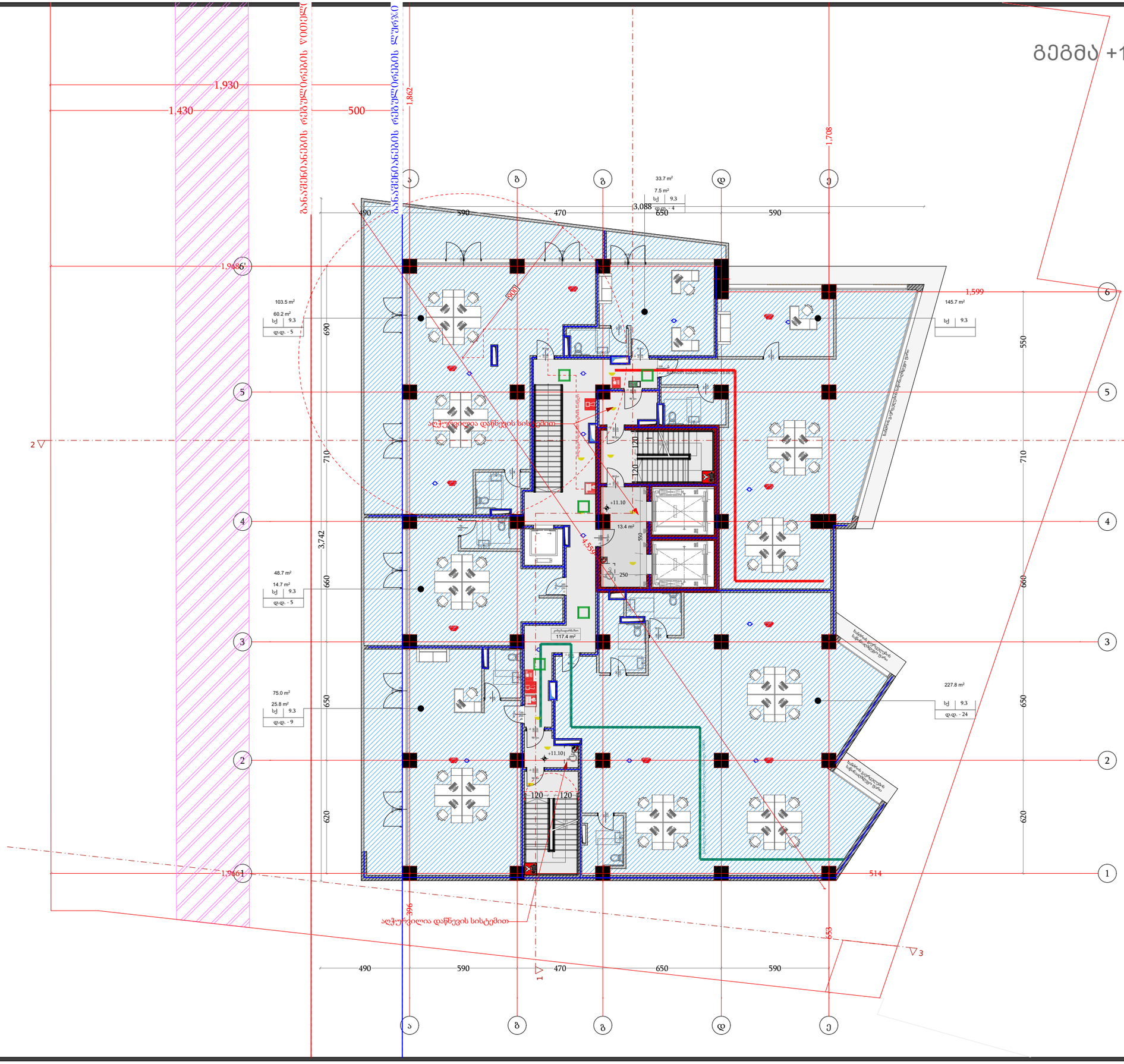

	სიმბოლოს სახელწოდება
	სახანძრო მილსადენი
	სახანძრო განყოფილებასთან საკომის სამაგრი
	სახანძრო-სატვირთო სამაგრის მილზე განზავსებული მისაერთებელი - ვოლანი
	ხელის სატუსტებელი
	სახანძრო განაკვეთის ღილაკი
	ჰიდრანტის ავტომატური ელემენტები
	ჰიდრანტზე მოსაერთებელი მაკვეთელი
	ავტომატიკა
	სახანძრო ხმოვანი განაკვეთის საკომუნიკაციო სისტემა
	საკვამლიანი გასასვლელის მანიშნებელი
	სასმელი წყლის ფონტანი
	ხელსაწმენდი განათება
	ჰიდრანტის განათება
	საგანგებო ავარიული განათება
	სახანძრო მისაერთებელი

დამგეგმარებელი
DESIGNER IDENTIFICATION BLOCK

პროექტის დასახელება
PROJECT NAME
მრავალფუნქციური შენობა

დამკვეთი
CLIENT
შპს "ახალი თბილისი 25"

პროექტის მისამართი
PROJECT ADDRESS
ქ.თბილისი, ფარნავაზ მეფის გამზირი, #41, ქ.თბილისი, ფარნავაზ მეფის გამზირი, #39

ს/კ 01.72.14.199.004

ეტაპი
STAGE
არქიტექტურული პროექტი

ნახაზის სათაური
TITLE

შენიშვნა:

ფორმატი	მასშტაბი	ფურცლის N
PAPER SIZE A3	SCALE 1:100	SHEET NO

არქიტექტორი
თენგიზ ცისავა

არქიტექტორი

კონსტრუქტორი

დაამუშავა

გეგმა +14.80 ნიშნულზე

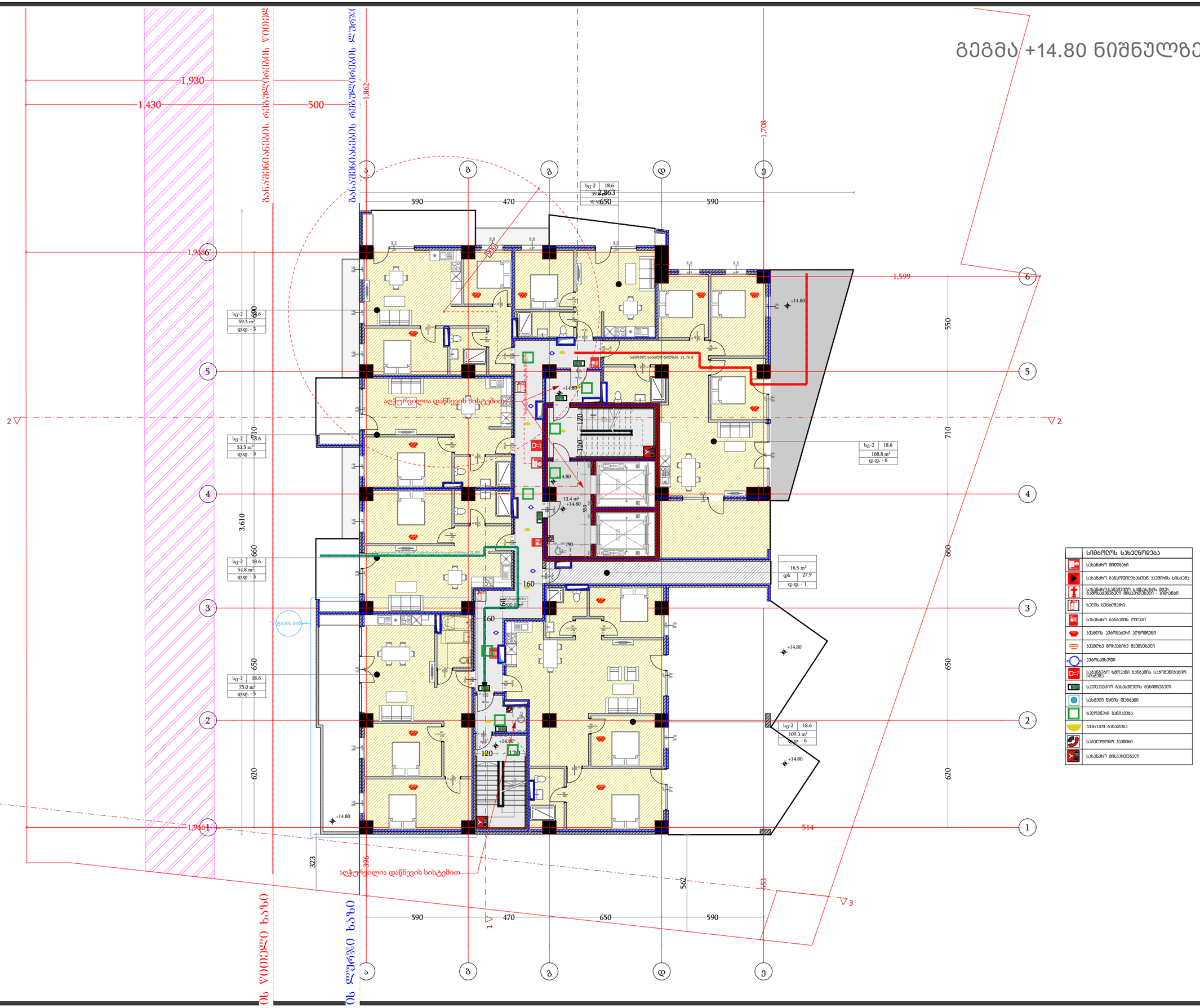

სიმბოლოს სახელწოდება
სახანძრო მილბასრი
სახანძრო განყოფილებასთან ავტომის სიხაბე
სახანძრო-ავარიული სამსახურის მიერ განსაზღვრული მისაერთებელი - ამოსუნთქი
ხანის სველბეჭდი
სახანძრო განგაშის ღილაკი
ავტომის ავტომატური ატომრთვი
ავტომის მოხმარებისა მაუწყებელი
ავტომატიზაცია
სახანძრო ხმოვანი განგაშის საკომუნიკაციო სისტემა
საევაკუაციო გასასვლების მანიშნებელი
სასგები ნაკის ფანჯარი
ხელოვნური განათება
ავტომატი განათება
საგანგებო ავტომატი
სახანძრო მისაერთებელი

დამგეგმარებელი
DESIGNER IDENTIFICATION BLOCK

პროექტის დასახელება
PROJECT NAME
მრავალფუნქციური შენობა

დამკვეთი
CLIENT
შპს "ახალი თბილისი 25"

პროექტის მისამართი
PROJECT ADDRESS
ქ.თბილისი, ფარავაზ მეფის გამზირი, #41, ქ.თბილისი, ფარავაზ მეფის გამზირი, #39

ს/პ 01.72.14.199.004

ეტაპი
STAGE
არქიტექტურული პროექტი

ნახაზის სათაური
TITLE

შენიშვნა:

ფორმატი	მასშტაბი	ფურცლის N.
PAPER SIZE A3	SCALE 1:100	SHEET NO

არქიტექტორი
თენგიზ ესიავა

არქიტექტორი

კონსტრუქტორი

დაამუშავა

გეგმა +18.10 ნიშნულზე

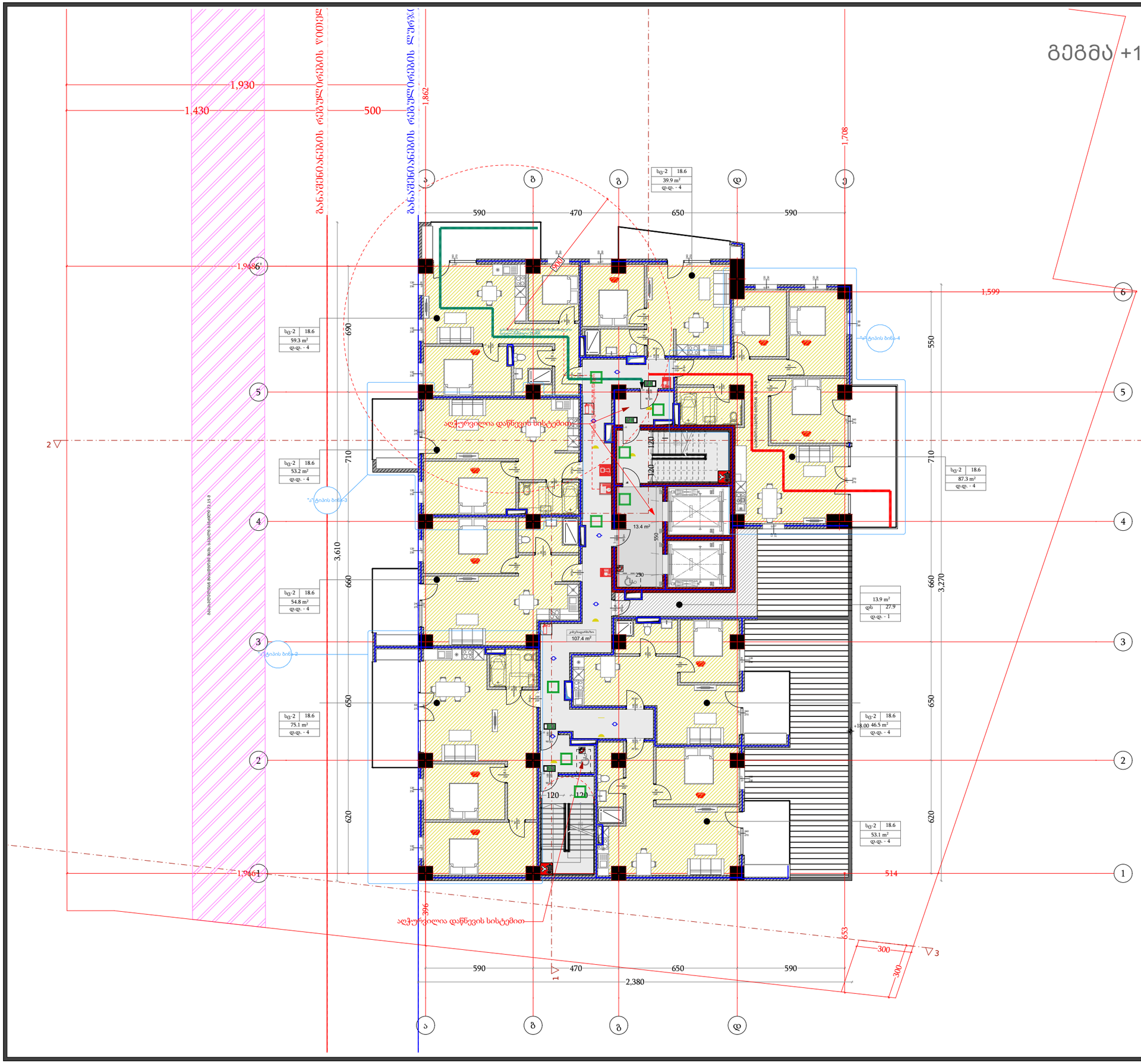

სიმბოლოს სახელწოდება
სახანძრო მილსადენი
სახანძრო განგაშის ღილაკი
სახანძრო-საცნობარო სამანქანო მილი, წყლით სავსე მილსადენი - ჭიშკანი
ხანძრის სტუსტერჭი
სახანძრო განგაშის ღილაკი
ჰიდრანტის ავტომატური სტომრთველი
ჰიდრანტზე მოსაბმელი მკვეთელი
ავტომატიკა
სახანძრო ხმოვანი განგაშის სატელეფონო ნომერი
საევაკუაციო გასასვლელის მანიშნებელი
სასმელი წყლის ფონტანი
ხელოვნური განათება
ჰიდრანტი განათება
საბეტონეთონი ჰიდრანტი
სახანძრო მილაკოსანი

დამგეგმარებელი
DESIGNER IDENTIFICATION BLOCK

პროექტის დასახელება
PROJECT NAME
მრავალფუნქციური შენობა

დამკვეთი
CLIENT
შპს "ახალი თბილისი 25"

პროექტის მისამართი
PROJECT ADDRESS
ქ.თბილისი, ფარნავაზ მეფის გამზირი, #41, ქ.თბილისი, ფარნავაზ მეფის გამზირი, #39

ს/პ 01.72.14.199.004

ეტაპი
STAGE
არქიტექტურული პროექტი

ნახაზის სათაური
TITLE

შენიშვნა:

ფორმატი	მასშტაბი	ფურცლის N
PAPER SIZE	SCALE	SHEET NO
A3	1:100	

არქიტექტორი
თენგიზ ცისავა

არქიტექტორი

კონსტრუქტორი

დაამუშავა

გეგმა +21.40 ნიშნულზე

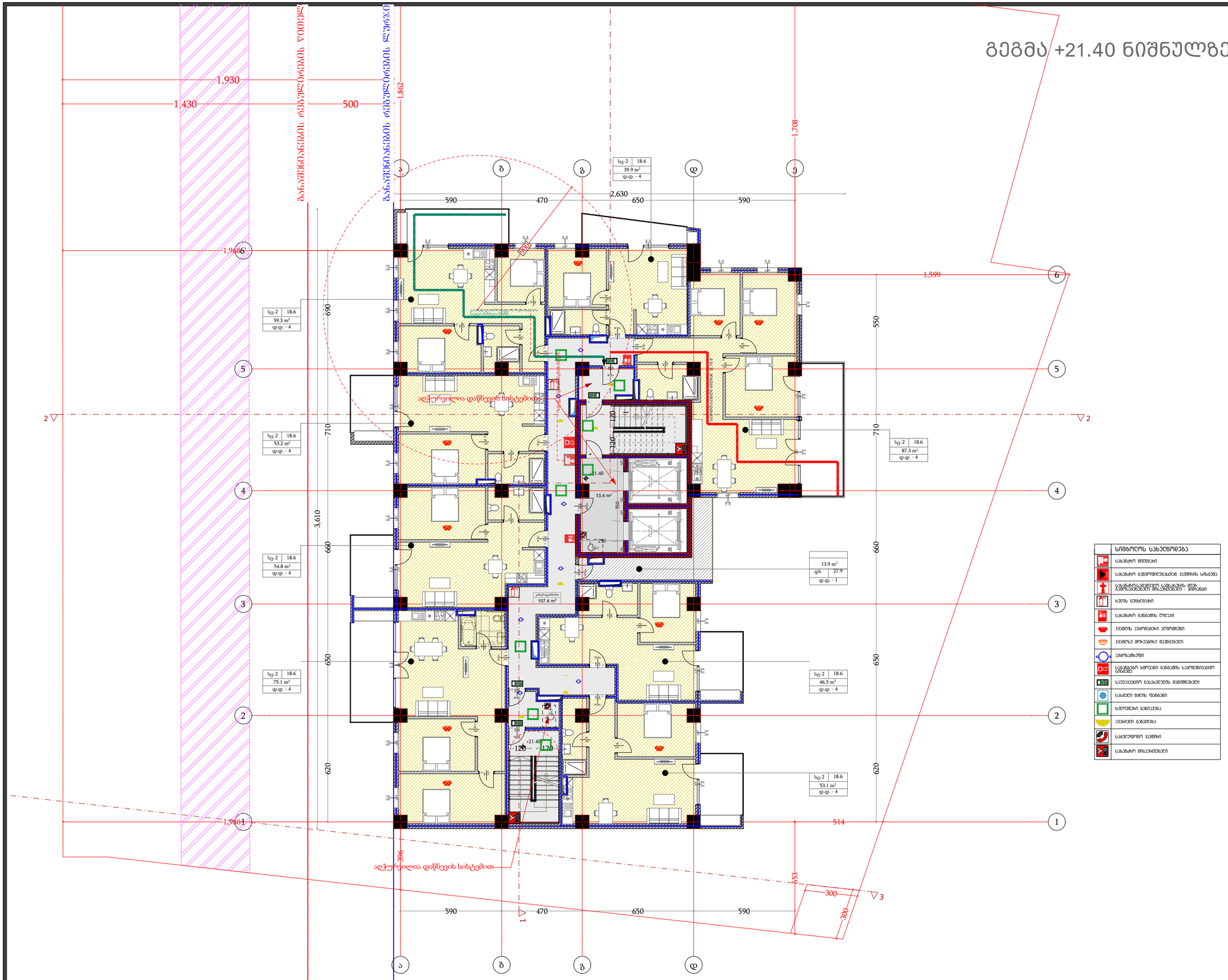

სიმბოლოს სახელწოდება
სახანძრო მილსადენი
სახანძრო განყოფილებასთან ავტომატის სიმაღლე
სახანძრო-ავარიული სამკაპიანის მილი, ავტომატებით მოპაერებული - ამოტანა
ხანძრის სუსხდგარი
სახანძრო ბანბების ღილაკი
ავტომატის ავარიული ატმოფერული
ავტომატ მოპაერებით მავნებელი
ავარიასმხნევი
სახანძრო ხმოვანი ბანბების საყოფანიანული სიხშირე
საევაკუაციო გასასვლების მანიშნებელი
სახანძრო წყლის ფენანი
ხანძრანური განიკვეთა
ავარიული განათება
საგანგებო ავარიული
სახანძრო მისაერთებელი

დამგეგმარებელი
DESIGNER IDENTIFICATION BLOCK

პროექტის დასახელება
PROJECT NAME
მრავალფუნქციური შენობა

დამკვეთი
CLIENT
შპს "ახალი თბილისი 25"

პროექტის მისამართი
PROJECT ADDRESS
ქ.თბილისი, ფარავაზ მეფის გამზირი, #41, ქ.თბილისი, ფარავაზ მეფის გამზირი, #39

ს/პ 01.72.14.199.004

ეტაპი
STAGE
არქიტექტურული პროექტი

ნახაზის სათაური
TITLE

შენიშვნა:

ფორმატი	მასშტაბი	ფურცლის N
PAPER SIZE	SCALE	SHEET NO
A3	1:100	

არქიტექტორი
თენგიზ ესიავა

არქიტექტორი

კონსტრუქტორი

დაამუშავა

გეგმა +24.70 ნიშნულზე

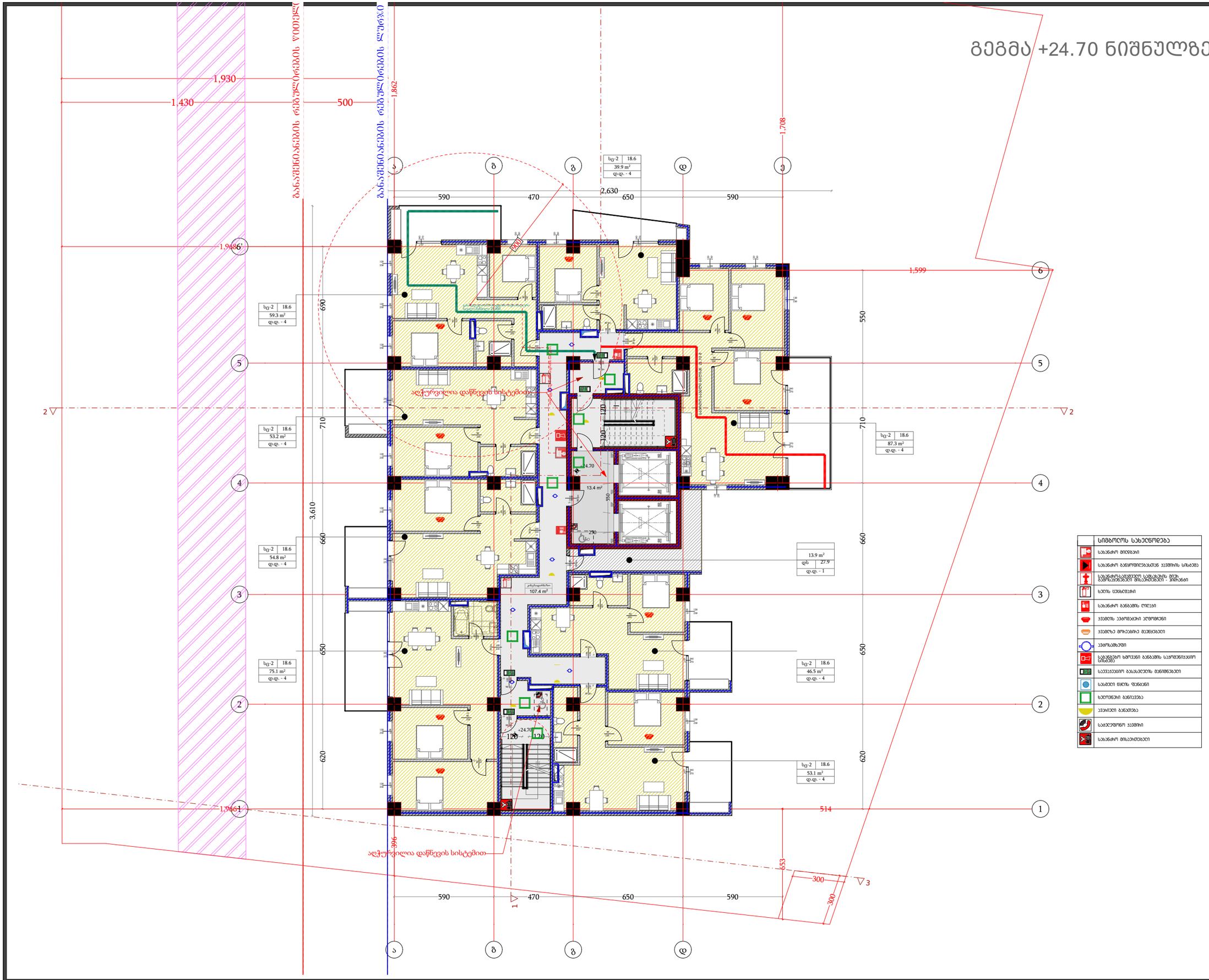

სიმბოლოს სახელწოდება
სახანძრო მილსადენი
სახანძრო განყოფილებასთან ავტომის სიხშირე
სახანძრო-ავარიული სამკაპიანის მილ. ბემოსაერთებელი მისაერთებლის - ამოსწნი
ხელის ცეცხლმქრობი
სახანძრო ბანბების ღილაკი
ავტომის ავტომატური ატომორთნი
ავტომზე მოსაერთებელ მავნეველები
ავტომაშლელი
სახანძრო ხმოვანი ბანბების საკომუნიკაციო სისტემა
საევაკუაციო გასასვლების მანიშნებელი
სახანძრო ნაცის ფარანი
ხელოვნური განათება
ავარიული განათება
საევაკუაციო ავტომის
სახანძრო მისაერთებელი

დამგეგმარებელი
DESIGNER IDENTIFICATION BLOCK

პროექტის დასახელება
PROJECT NAME
მრავალფუნქციური შენობა

დამკვეთი
CLIENT
შპს "ახალი თბილისი 25"

პროექტის მისამართი
PROJECT ADDRESS
ქ.თბილისი, ფარავაზ მეფის გამზირი, #41, ქ.თბილისი, ფარავაზ მეფის გამზირი, #39

ს/პ 01.72.14.199.004

ეტაპი
STAGE
არქიტექტურული პროექტი

ნახაზის სათაური
TITLE

შენიშვნა:

ფორმატი	მასშტაბი	ფურცლის N
PAPER SIZE	SCALE	SHEET NO
A3	1:100	

არქიტექტორი
თენგიზ ესიავა

არქიტექტორი

კონსტრუქტორი

დაამუშავა

გეგმა +28.00 ნიშნულზე

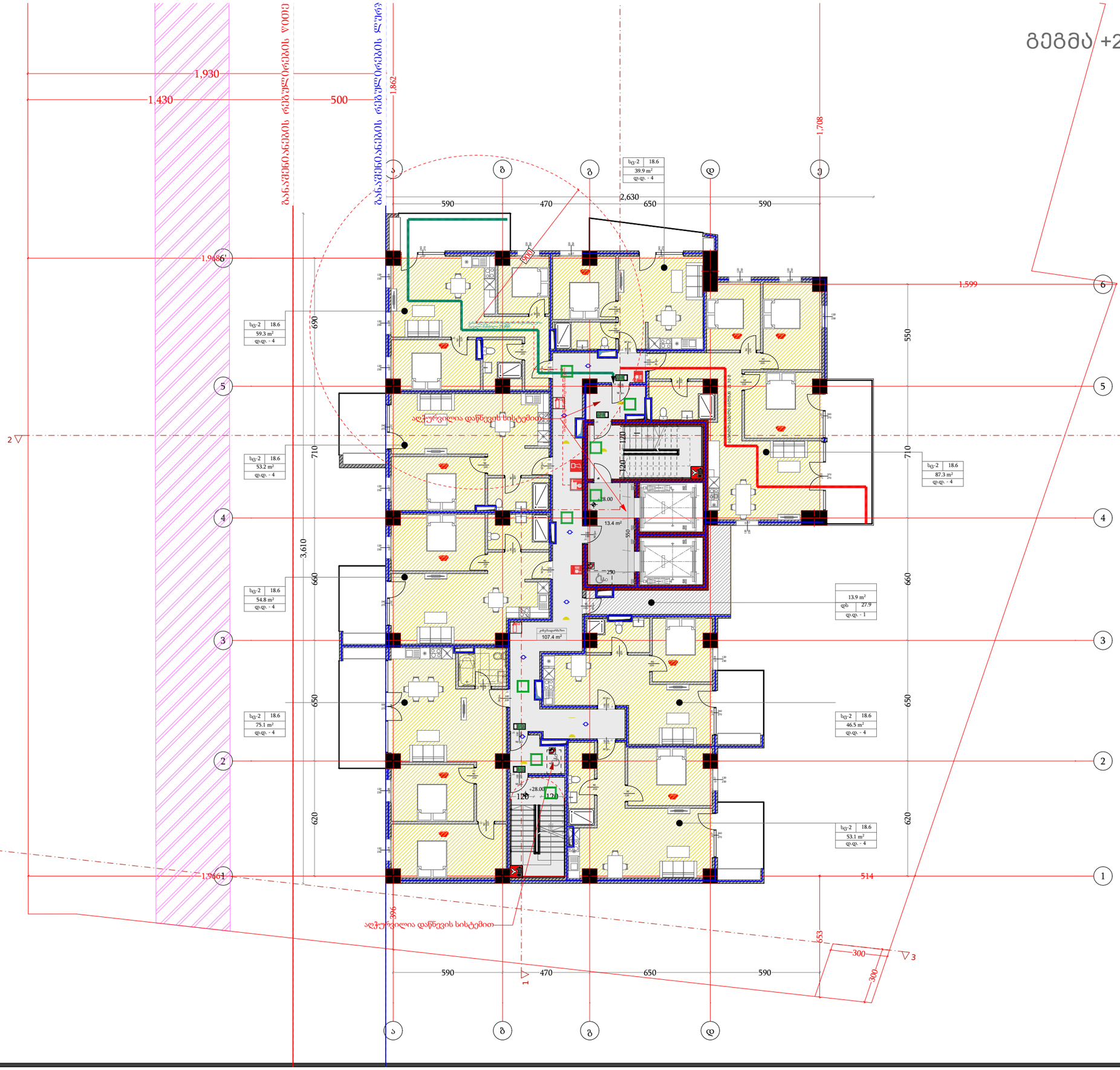

სიმბოლოს სახელწოდება
სახანძრო მილსადენი
სახანძრო განყოფილებასთან ავტომანქანის სამანქანე
სახანძრო-ავტომობილის სამანქანეში მიეცეს ავტომობილის მისაერთებელი - მილსადენი
ხანძრის სუსხდენარი
სახანძრო ბანგების ღილაკი
ავეჯის ავტომატური აღმოჩენი
ავეჯზე მოსაბმელი მავნეთელი
ავტომატიზმი
სახანძრო ხმოვანი ბანგების საერთავისუფლო სისტემა
საევაკუაციო გასასვლების მანიშნებელი
სახანძრო ხელის ფანარი
ხელოვნური განათება
ავარიული განათება
საევაკუაციო ავტომობილი
სახანძრო მისაერთებელი

დამგეგმარებელი
DESIGNER IDENTIFICATION BLOCK

პროექტის დასახელება
PROJECT NAME
მრავალფუნქციური შენობა

დამკვეთი
CLIENT
შპს "ახალი თბილისი 25"

პროექტის მისამართი
PROJECT ADDRESS
ქ.თბილისი, ფარნავაზ მეფის გამზირი, #41, ქ.თბილისი, ფარნავაზ მეფის გამზირი, #39

ს/კ 01.72.14.199.004

ეტაპი
STAGE
არქიტექტურული პროექტი

ნახაზის სათაური
TITLE

შენიშვნა:

ფორმატი	მასშტაბი	ფურცლის N
PAPER SIZE A3	SCALE 1:100	SHEET NO

არქიტექტორი
თენგიზ ესიავა

არქიტექტორი

კონსტრუქტორი

დაამუშავა

გეგმა +31.30 ნიშნულზე

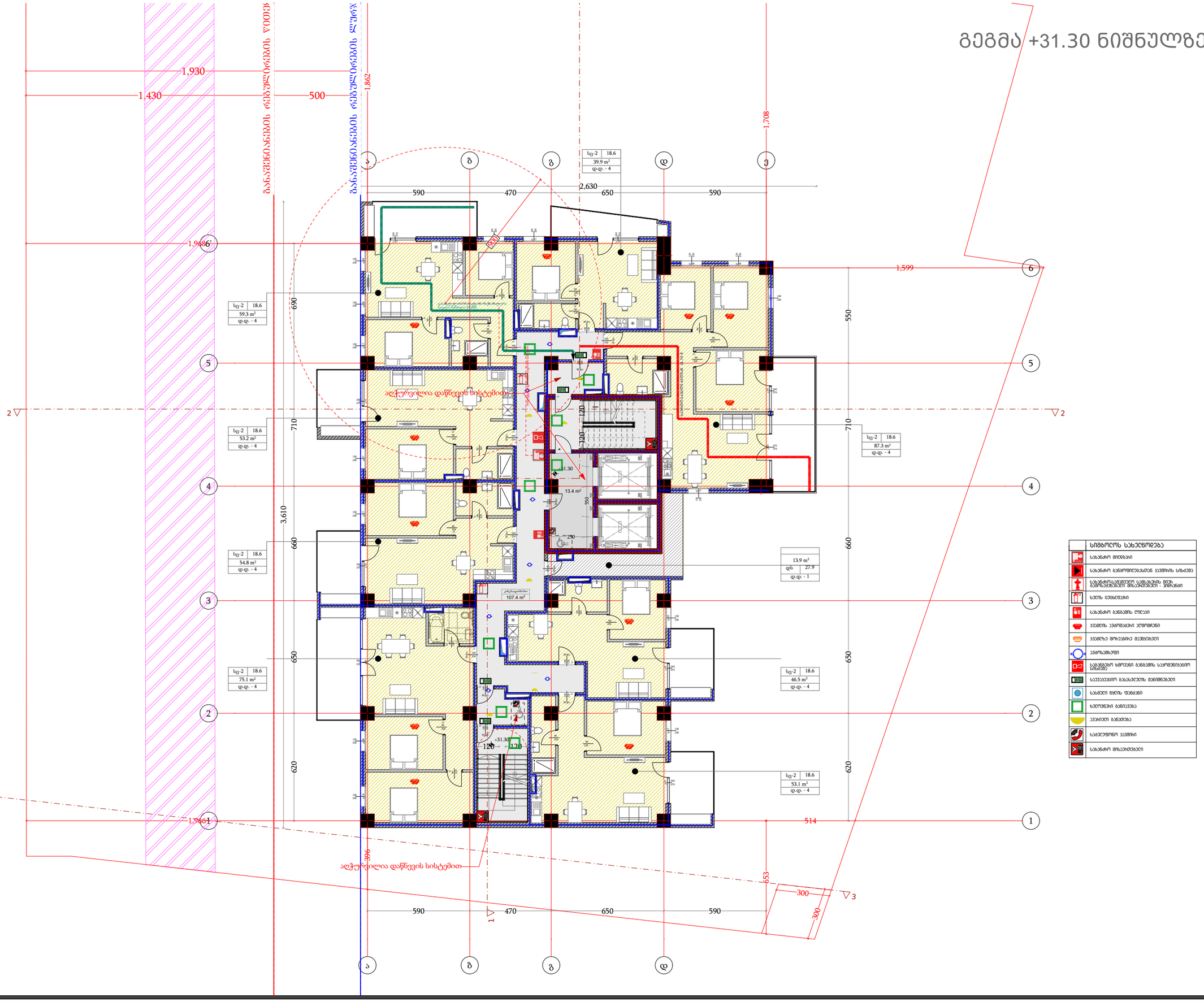

სიმბოლოს სახელწოდება
სახანძრო მილსადენი
სახანძრო განყოფილებასთან ავტომატის სიმაღლე
სახანძრო-ავზავლური სამაგისტრო მილი, ავზავლებლები მილაკებით - ამოტანა
ხანძრის სენსორები
სახანძრო განგაშის ღილაკი
ავტომატი ავტომატური ატომიზერი
ავტომატზე მოპირებული მავნებელი
ავტომატიზატორი
სახანძრო ხმოვანი განგაშის საერთაშორისო სიმაღლე
საევაკუაციო გასასვლელის მანიშნებელი
სახანძრო ნაცის ფარანი
ხანძრიანი განიარაღება
ავტომატი განათება
საევაკუაციო ავტომატი
სახანძრო მილაკოვანები

დამგეგმარებელი	DESIGNER IDENTIFICATION BLOCK
პროექტის დასახელება	PROJECT NAME
	მრავალფუნქციური შენობა
დამკვეთი	CLIENT
	შპს "ახალი თბილისი 25"
პროექტის მისამართი	PROJECT ADDRESS
	ქ.თბილისი, ფარავაზ მეფის გამზირი, #41, ქ.თბილისი, ფარავაზ მეფის გამზირი, #39
	ს/კ 01.72.14.199.004
ეტაპი	STAGE
	არქიტექტურული პროექტი
ნახაზის სათაური	TITLE
შენიშვნა:	
ფორმატი	PAPER SIZE A3
მასშტაბი	SCALE 1:100
ფურცლის N	SHEET NO
არქიტექტორი	თენგიზ ესიავა
არქიტექტორი	
კონსტრუქტორი	
დაამუშავა	

გეგმა +34.60 ნიშნულზე

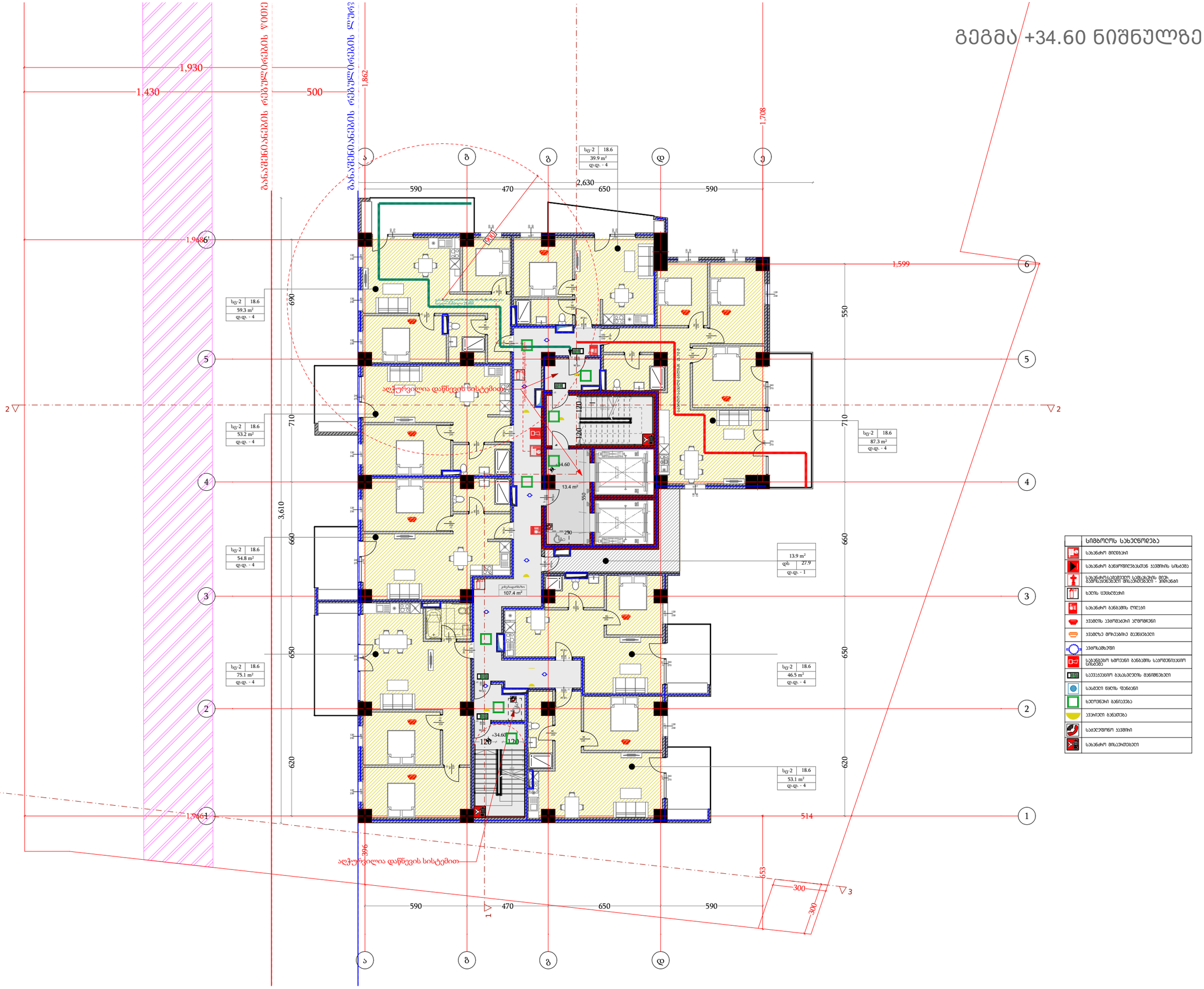

დამგეგმარებელი
DESIGNER IDENTIFICATION BLOCK

პროექტის დასახელება
PROJECT NAME
მრავალფუნქციური შენობა

დამკვეთი
CLIENT
შპს "ახალი თბილისი 25"

პროექტის მისამართი
PROJECT ADDRESS
ქ.თბილისი, ფარავაზ მეფის გამზირი, #41, ქ.თბილისი, ფარავაზ მეფის გამზირი, #39

ს/კ 01.72.14.199.004

ეტაპი
STAGE
არქიტექტურული პროექტი

ნახაზის სათაური
TITLE

შენიშვნა:

ფორმატი	მასშტაბი	ფურცლის N
PAPER SIZE A3	SCALE 1:100	SHEET NO

არქიტექტორი
თენგიზ ესიავა

არქიტექტორი

კონსტრუქტორი

დაამუშავა

გეგმა +37.90 ნიშნულზე

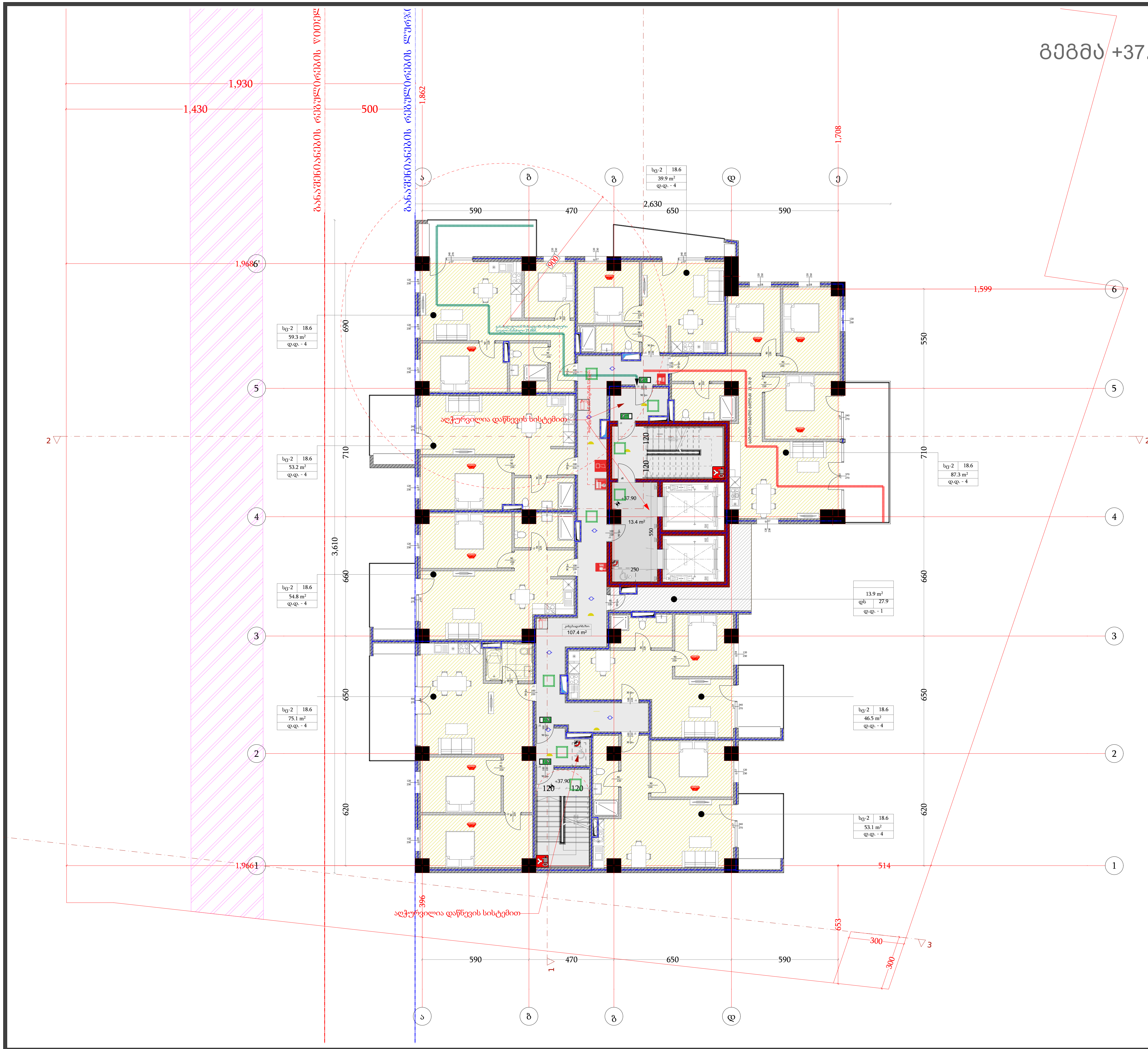

	სიმბოლოს სახელწოდება
	სახანძრო მილდაჩი
	სახანძრო განყოფილებასთან კავშირის სისტემა
	სახანძრო-სამაშველო სამსახურის მიერ გამოსაყენებელი მისაერთებელი - ჰიდრანტი
	ხელის ცეცხლმაქრი
	სახანძრო განგაშის ღილაკი
	კვამლის ავტომატური აღმომჩენი
	კვამლზე მორეაგირე მაუწყებელი
	ავტოსაშხეფი
	საგანგებო ხმოვანი განგაშის საკომუნიკაციო სისტემა
	საევაკუაციო გასასვლელის მანიშნებელი
	სასმელი წყლის ფანტანი
	ხელოვნური განიავება
	ავარიული განათება
	სატელეფონო კავშირი
	სახანძრო მისაერთებელი

დამგეგმარებელი
DESIGNER IDENTIFICATION BLOCK

პროექტის დასახელება
PROJECT NAME
მრავალფუნქციური შენობა

დამკვეთი
CLIENT
შპს "ახალი თბილისი 25"

პროექტის მისამართი
PROJECT ADDRESS
ქ.თბილისი, ფარნავაზ მეფის გამზირი, #41, ქ.თბილისი, ფარნავაზ მეფის გამზირი, #39

ს/კ 01.72.14.199.004

ეტაპი
STAGE
არქიტექტურული პროექტი

ნახაზის სათაური
TITLE

შენიშვნა:

ფორმატი PAPER SIZE	მასშტაბი SCALE	ფურცლის N SHEET NO
A3	1:100	

არქიტექტორი
თენგიზ ესიავა

არქიტექტორი

კონსტრუქტორი

დაამუშავა

გეგმა +41.20 ნიშნულზე

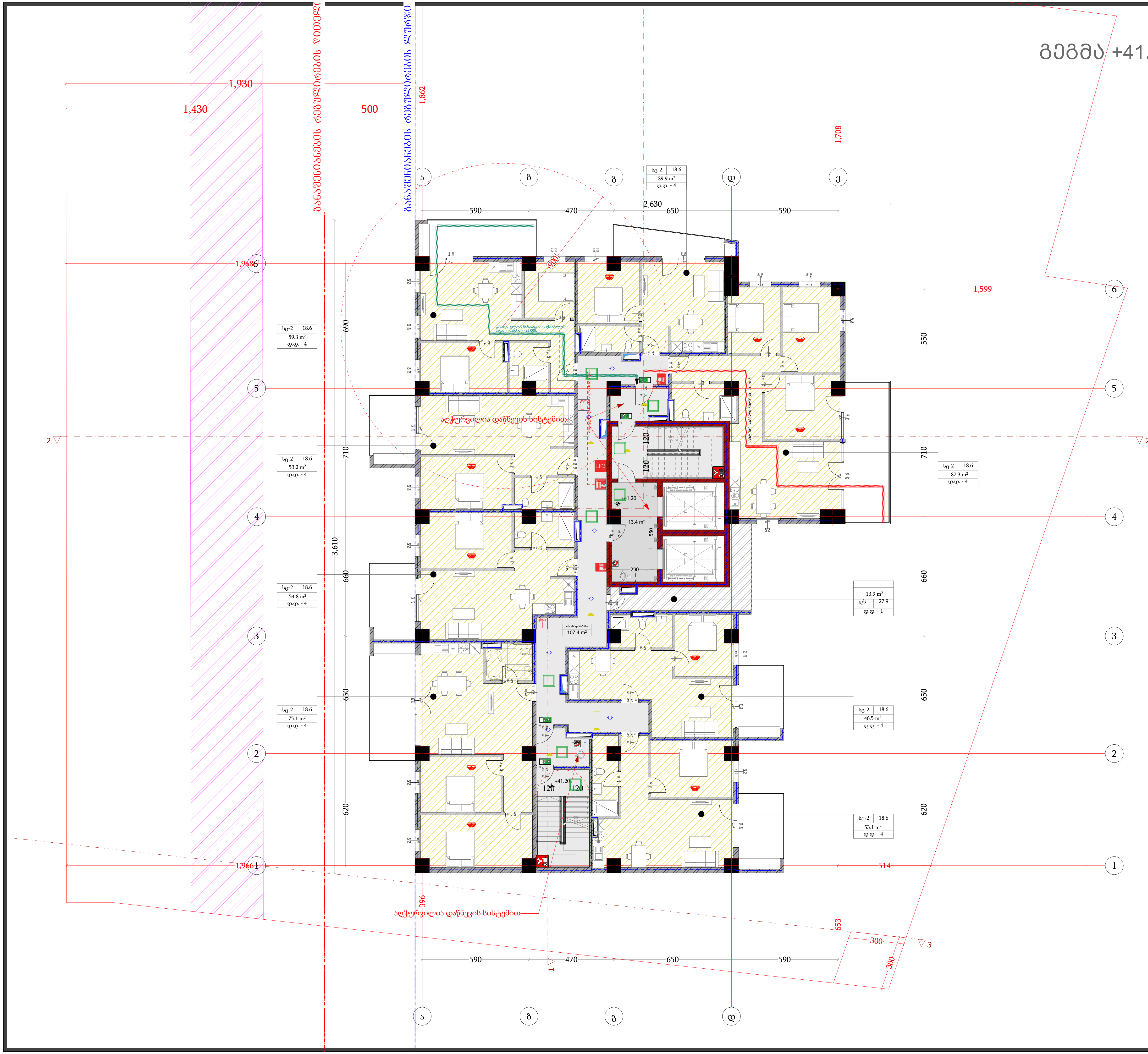

	სიმბოლოს სახელწოდება
	სახანძრო მილდაკი
	სახანძრო განყოფილებასთან კავშირის სისტემა
	სახანძრო-სამაშველო სამსახურის მიერ გამოსაყენებელი მისაერთებელი - ჰიდრანტი
	ხელის ცეცხლმაქრი
	სახანძრო განგაშის ღილაკი
	კვამლის ავტომატური აღმომჩენი
	კვამლზე მორეაგირე მაუწყებელი
	ავტოსაშხეფი
	საგანგებო ხმოვანი განგაშის საკომუნიკაციო სისტემა
	საევაკუაციო გასასვლელის მანიშნებელი
	სასმელი წყლის ფონტანი
	ხელოვნური განიავება
	ავარიული განათება
	სატელეფონო კავშირი
	სახანძრო მისაერთებელი

დამგეგმარებელი
DESIGNER IDENTIFICATION BLOCK

პროექტის დასახელება
PROJECT NAME
მრავალფუნქციური შენობა

დამკვეთი
CLIENT
შპს "ახალი თბილისი 25"

პროექტის მისამართი
PROJECT ADDRESS
ქ.თბილისი, ფარნავაზ მეფის გამზირი, #41, ქ.თბილისი, ფარნავაზ მეფის გამზირი, #39

ს/კ 01.72.14.199.004

ეტაპი
STAGE
არქიტექტურული პროექტი

ნახაზის სათაური
TITLE

შენიშვნა:

ფორმატი PAPER SIZE	მასშტაბი SCALE	ფურცლის N SHEET NO
A3	1:100	

არქიტექტორი
თენგიზ ესიავა

არქიტექტორი

კონსტრუქტორი

დაამუშავა

გეგმა +44.50 ნიშნულზე

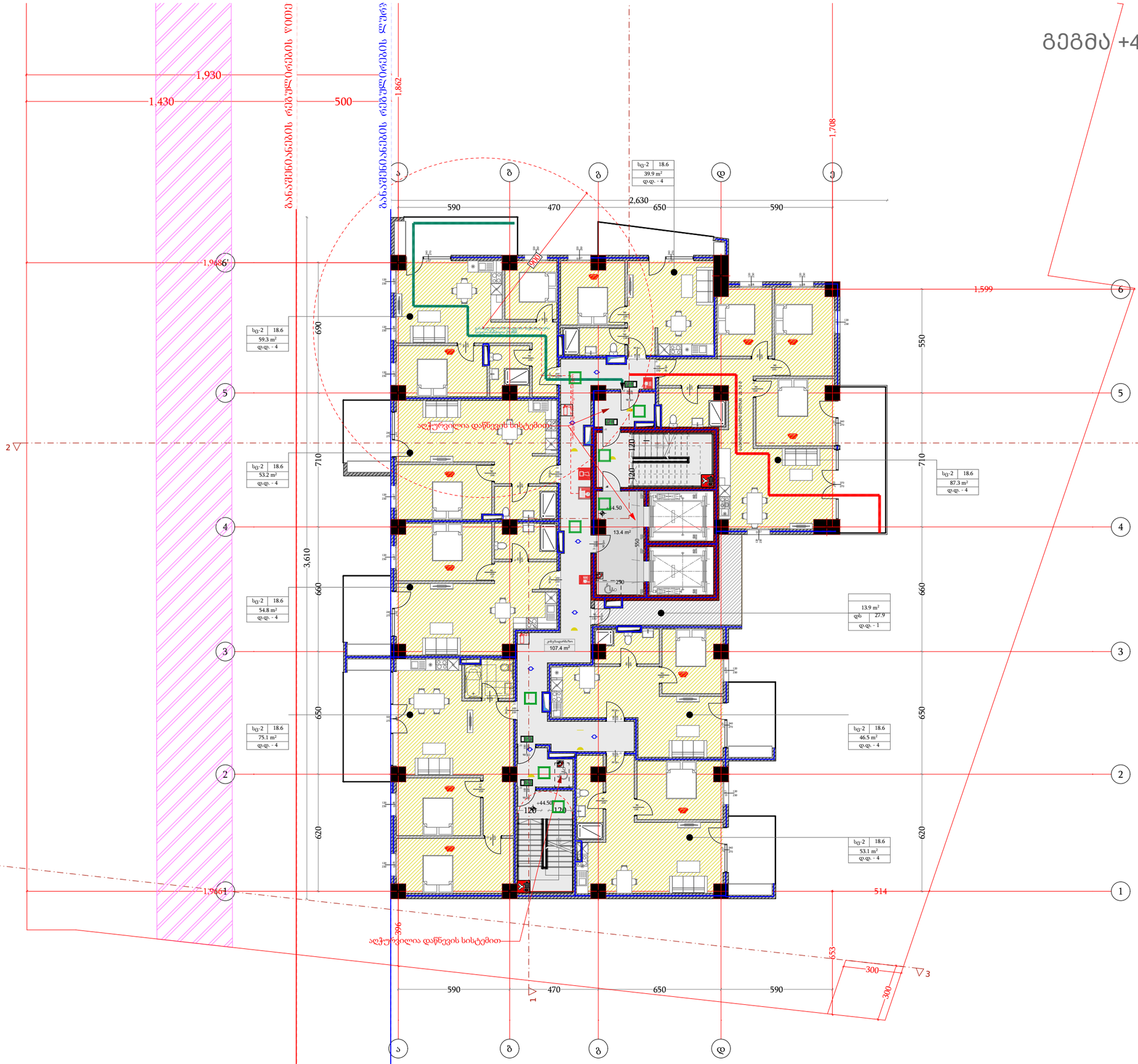

სიმბოლოს სახელწოდება
სახანძრო მილსადენი
სახანძრო განყოფილებასთან ავტომატის სიმაღლე
სახანძრო-ავტომატიკის სამკაპიანის მილზე ავტომატიკის მისაერთებელი - ამოტანით
ხელის სახანძრო
სახანძრო ბანგების ღილაკი
ავტომატიკის ავტომატური ელემენტები
ავტომატიკის მოწყობილობის მავნებელი
ავტომატიკა
სახანძრო ხმოვანი ბანგების საერთაშორისო სიმაღლე
საევაკუაციო გასასვლელის მანიშნებელი
სასმელი წყლის ფონტანი
ხელოვნური განათება
ავარიული განათება
საევაკუაციო სახანძრო
სახანძრო მისაერთებელი

დამგეგმარებელი
DESIGNER IDENTIFICATION BLOCK

პროექტის დასახელება
PROJECT NAME
მრავალფუნქციური შენობა

დამკვეთი
CLIENT
შპს "ახალი თბილისი 25"

პროექტის მისამართი
PROJECT ADDRESS
ქ.თბილისი, ფარავაზ მეფის გამზირი, #41, ქ.თბილისი, ფარავაზ მეფის გამზირი, #39

ს/კ 01.72.14.199.004

ეტაპი
STAGE
არქიტექტურული პროექტი

ნახაზის სათაური
TITLE

შენიშვნა:

ფორმატი	მასშტაბი	ფურცლის N
PAPER SIZE A3	SCALE 1:100	SHEET NO

არქიტექტორი
თენგიზ ესიავა

არქიტექტორი

კონსტრუქტორი

დაამუშავა

გეგმა +47.80 ნიშნულზე

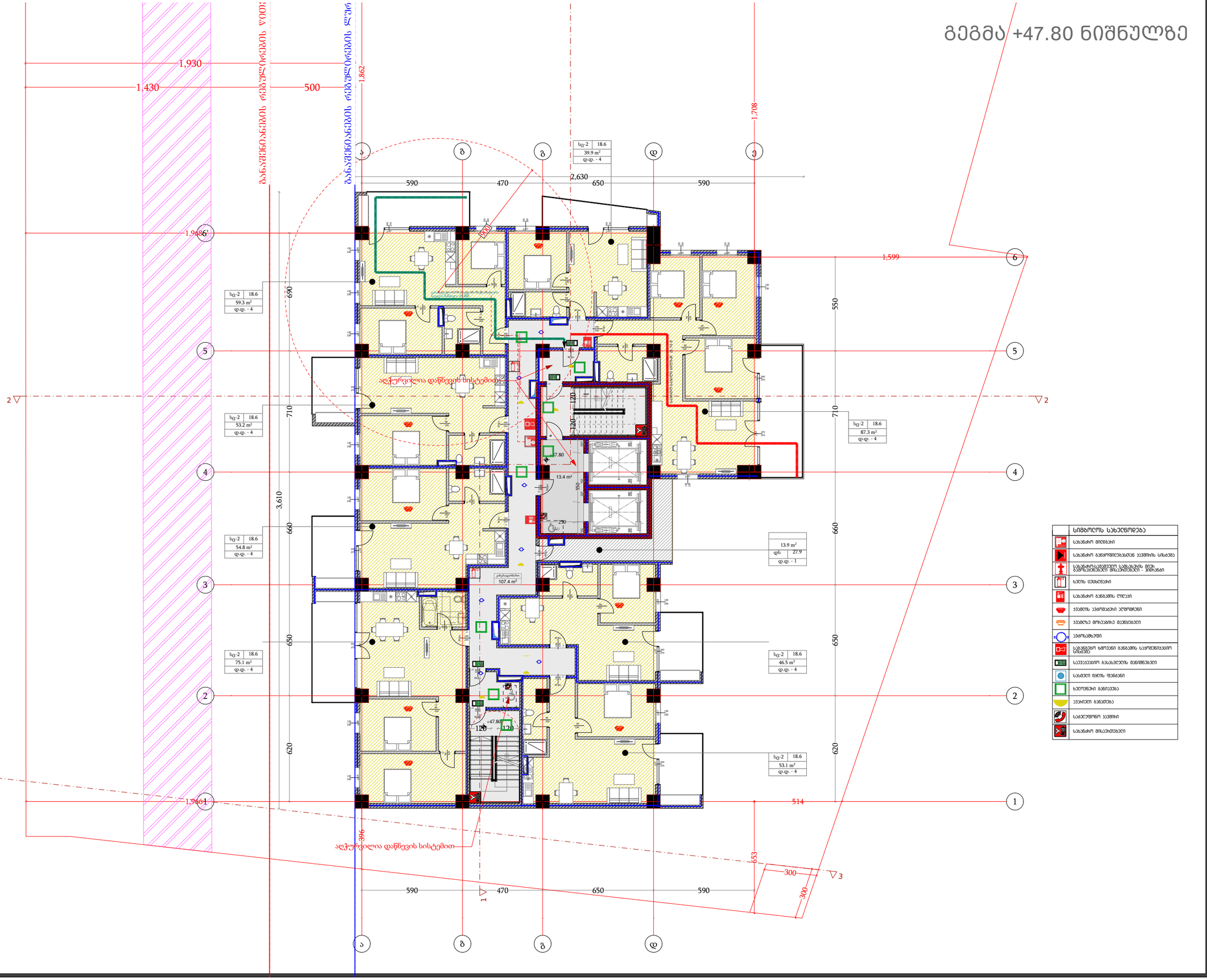

დამგეგმარებელი
DESIGNER IDENTIFICATION BLOCK

პროექტის დასახელება
PROJECT NAME
მრავალფუნქციური შენობა

დამკვეთი
CLIENT
შპს "ახალი თბილისი 25"

პროექტის მისამართი
PROJECT ADDRESS
ქ.თბილისი, ფარავანზე მეფის გამზირი, #41, ქ.თბილისი, ფარავანზე მეფის გამზირი, #39

ს/კ 01.72.14.199.004

ეტაპი
STAGE
არქიტექტურული პროექტი

ნახაზის სათაური
TITLE

შენიშვნა:

ფორმატი	მასშტაბი	ფურცლის N
PAPER SIZE A3	SCALE 1:100	SHEET NO

არქიტექტორი
თენგიზ ესიავა

არქიტექტორი

კონსტრუქტორი

დაამუშავა

გეგმა +51.10 ნიშნულზე

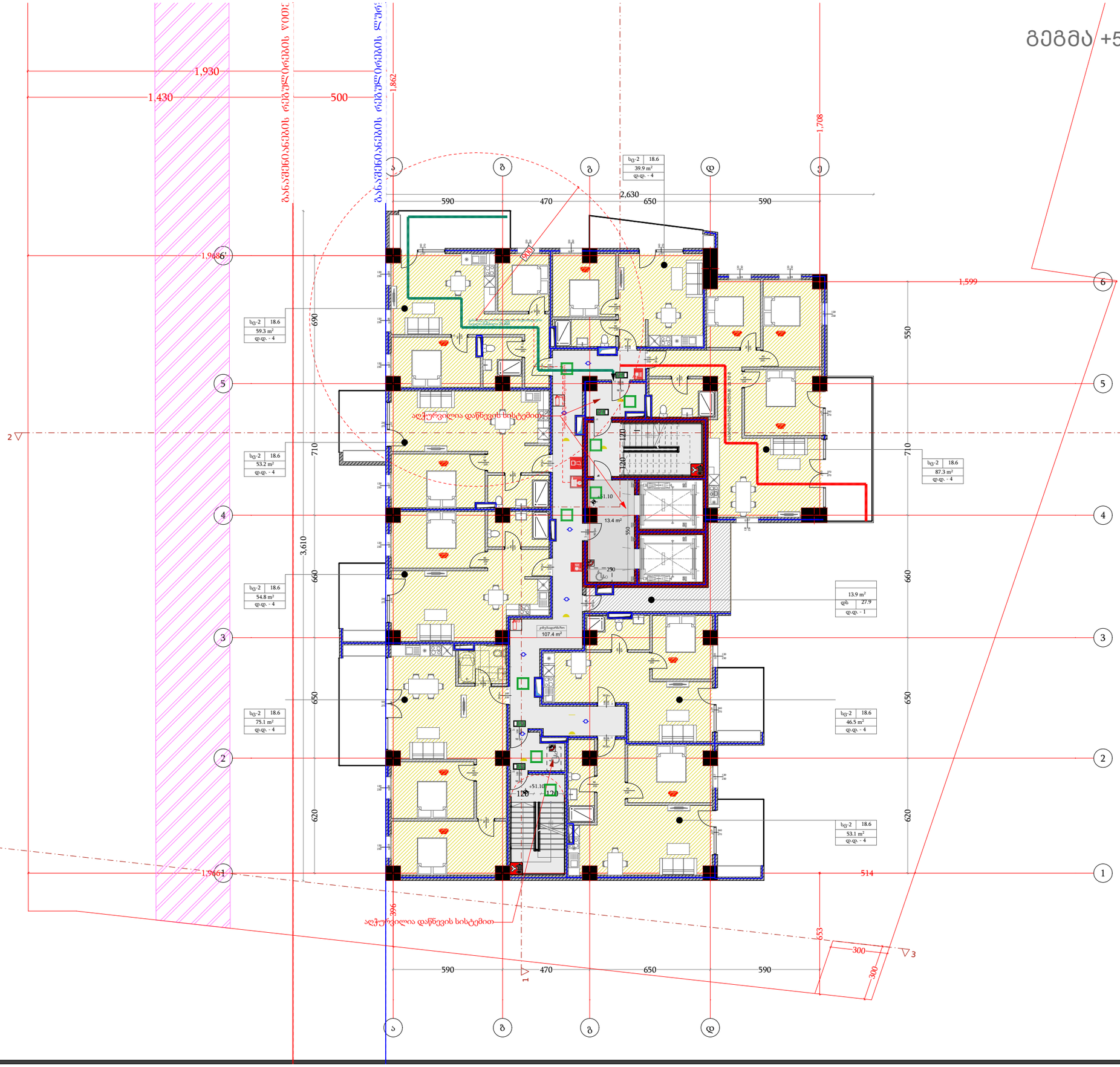

სიმბოლოს სახელწოდება
სახანძრო მილსადენი
სახანძრო განყოფილებასთან ავტომის სიხშირე
სახანძრო-ავტომატური სამაუწყებლო მილ. ავტომატიკის მოსაპირკეთებელი - ჭიშკები
ხანძრის სქემატური
სახანძრო ბანგების ღილაკი
ავტომის ავტომატური ატომორჩილი
ავტომის მოსაპირკეთებელი
ავტომატიზაცია
სახანძრო ხმოვანი გაფრთხილების სატელეფონო სისტემა
საევაკუაციო გასასვლელის მანიშნებელი
სახანძრო ნაღის ფენები
ხანძრის ავტომატიკა
ავტომატი გაფრთხილება
საგანგებო ავტომატიკა
სახანძრო მოსაპირკეთებელი

დამგეგმარებელი
DESIGNER IDENTIFICATION BLOCK

პროექტის დასახელება
PROJECT NAME
მრავალფუნქციური შენობა

დამკვეთი
CLIENT
შპს "ახალი თბილისი 25"

პროექტის მისამართი
PROJECT ADDRESS
ქ.თბილისი, ფარავაზ მეფის გამზირი, #41, ქ.თბილისი, ფარავაზ მეფის გამზირი, #39

ს/კ 01.72.14.199.004

ეტაპი
STAGE
არქიტექტურული პროექტი

ნახაზის სათაური
TITLE

შენიშვნა:

ფორმატი	მასშტაბი	ფურცლის N
PAPER SIZE A3	SCALE 1:100	SHEET NO

არქიტექტორი
თენგიზ ესიავა

არქიტექტორი

კონსტრუქტორი

დაამუშავა

გეგმა +54.40 ნიშნულზე

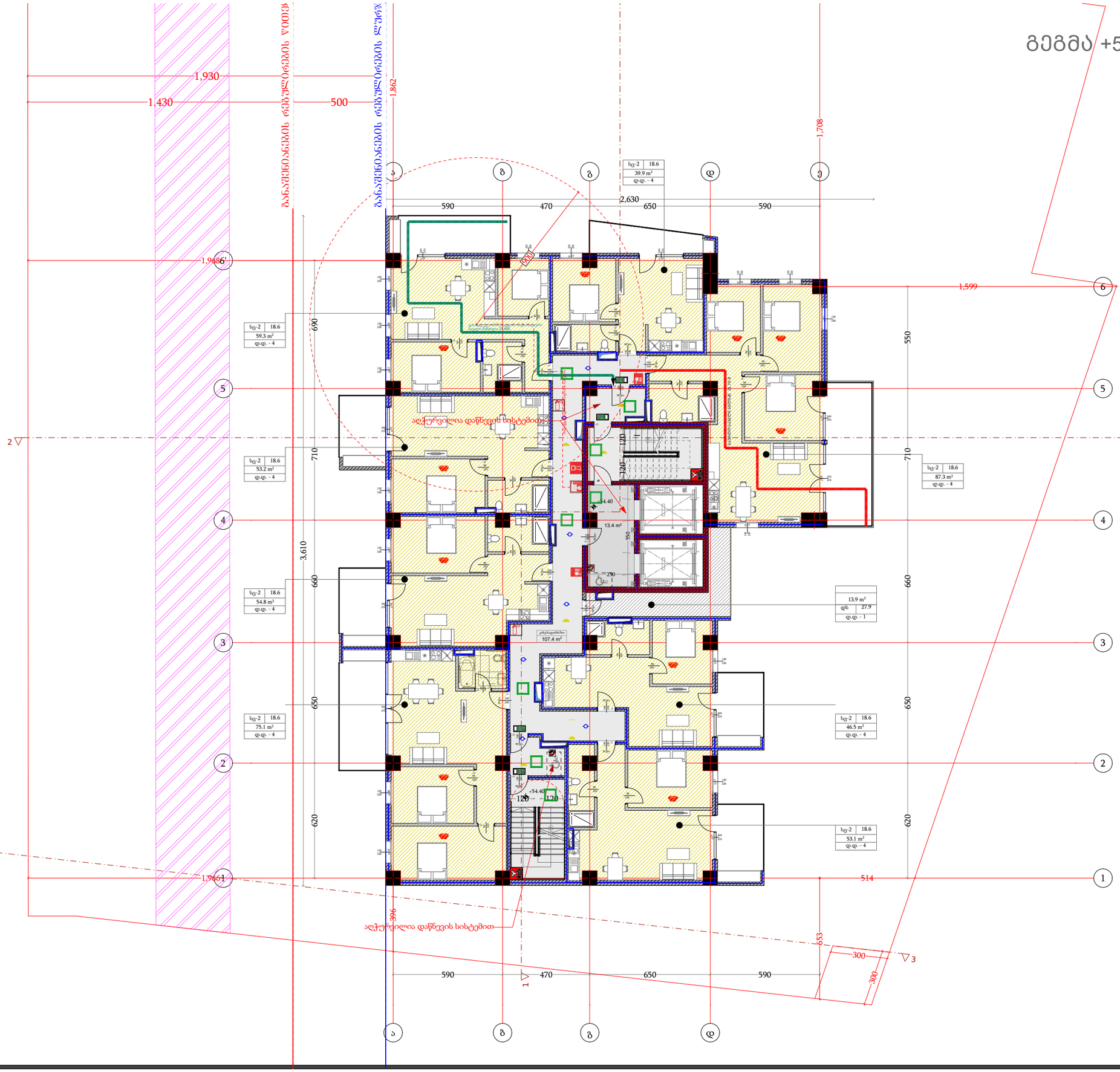

სიმბოლოს სახელწოდება
სახანძრო მილსადენი
სახანძრო განყოფილებასთან ავტომატური სიგნალიზაცია
სახანძრო-ავტომატური სამაკონტროლო მილსადენების მიმართულების მიმანიშნებელი - ისრისებრი
ხანძრის ავტომატური
სახანძრო ბანაობის ღილაკი
ავტომატური ხანძარქრობის სისტემის
ავტომატიკის მოქმედების მაუწყებელი
ავტომატიზაცია
სახანძრო ხმოვანი გაფრთხილების სატელეფონო სისტემა
ავტომატიკის გასასვლელის მანიშნებელი
სახანძრო წყლის ფენიანი
ხანძრიანი განიარაღება
ავტომატიკის გამორთვა
საევაკუაციო ავტომატიკის მართვის
სახანძრო მილაკიმიმანები

დამგეგმარებელი
DESIGNER IDENTIFICATION BLOCK

პროექტის დასახელება
PROJECT NAME
მრავალფუნქციური შენობა

დამკვეთი
CLIENT
შპს "ახალი თბილისი 25"

პროექტის მისამართი
PROJECT ADDRESS
ქ.თბილისი, ფარავაზ მეფის გამზირი, #41, ქ.თბილისი, ფარავაზ მეფის გამზირი, #39

ს/კ 01.72.14.199.004

ეტაპი
STAGE
არქიტექტურული პროექტი

ნახაზის სათაური
TITLE

შენიშვნა:

ფორმატი	მასშტაბი	ფურცლის N
PAPER SIZE A3	SCALE 1:100	SHEET NO

არქიტექტორი
თენგიზ ესიავა

არქიტექტორი

კონსტრუქტორი

დაამუშავა

გეგმა +57.70 ნიშნულზე

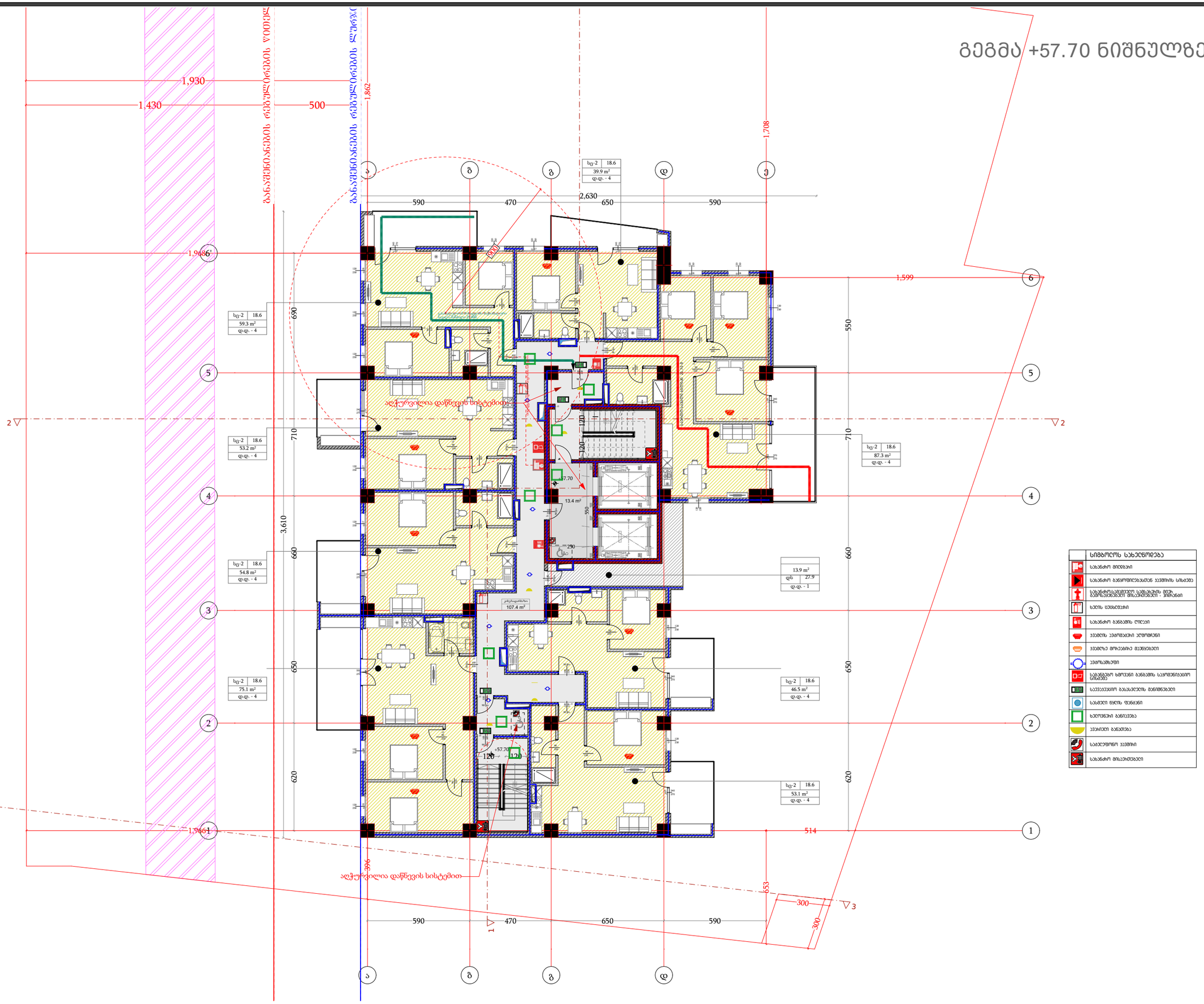

სიმბოლოს სახელწოდება
სახანძრო მილსადენი
სახანძრო განყოფილებასთან ავტომის სიხშირე
სახანძრო-ავარიული სამანქანის მილ. ავტომატებით მოპაკეთების - ოთახი
ხელის სახანძრო
სახანძრო ბანგების ღილაკი
ავტომის ავტომატური ატომორთი
ავტომზე მოხმარებით მავნებელი
ავტომატიზაცია
სახანძრო ხმოვანი ბანგების საკომუნიკაციო სიხშირე
საევაკუაციო გასასვლების მანიშნებელი
სახანძრო ნაცის ფანარი
ხელოვნური განიკვეთა
ავტომატი განათება
საგანგებო ავტომის
სახანძრო მოსაცხობელი

დამგეგმარებელი
DESIGNER IDENTIFICATION BLOCK

პროექტის დასახელება
PROJECT NAME
მრავალფუნქციური შენობა

დამკვეთი
CLIENT
შპს "ახალი თბილისი 25"

პროექტის მისამართი
PROJECT ADDRESS
ქ.თბილისი, ფარავაზ მეფის გამზირი, #41, ქ.თბილისი, ფარავაზ მეფის გამზირი, #39

ს/კ 01.72.14.199.004

ეტაპი
STAGE
არქიტექტურული პროექტი

ნახაზის სათაური
TITLE

შენიშვნა:

ფორმატი	მასშტაბი	ფურცლის N
PAPER SIZE A3	SCALE 1:100	SHEET NO

არქიტექტორი
თენგიზ ესიავა

არქიტექტორი

კონსტრუქტორი

დაამუშავა

გეგმა +61.00 ნიშნულზე

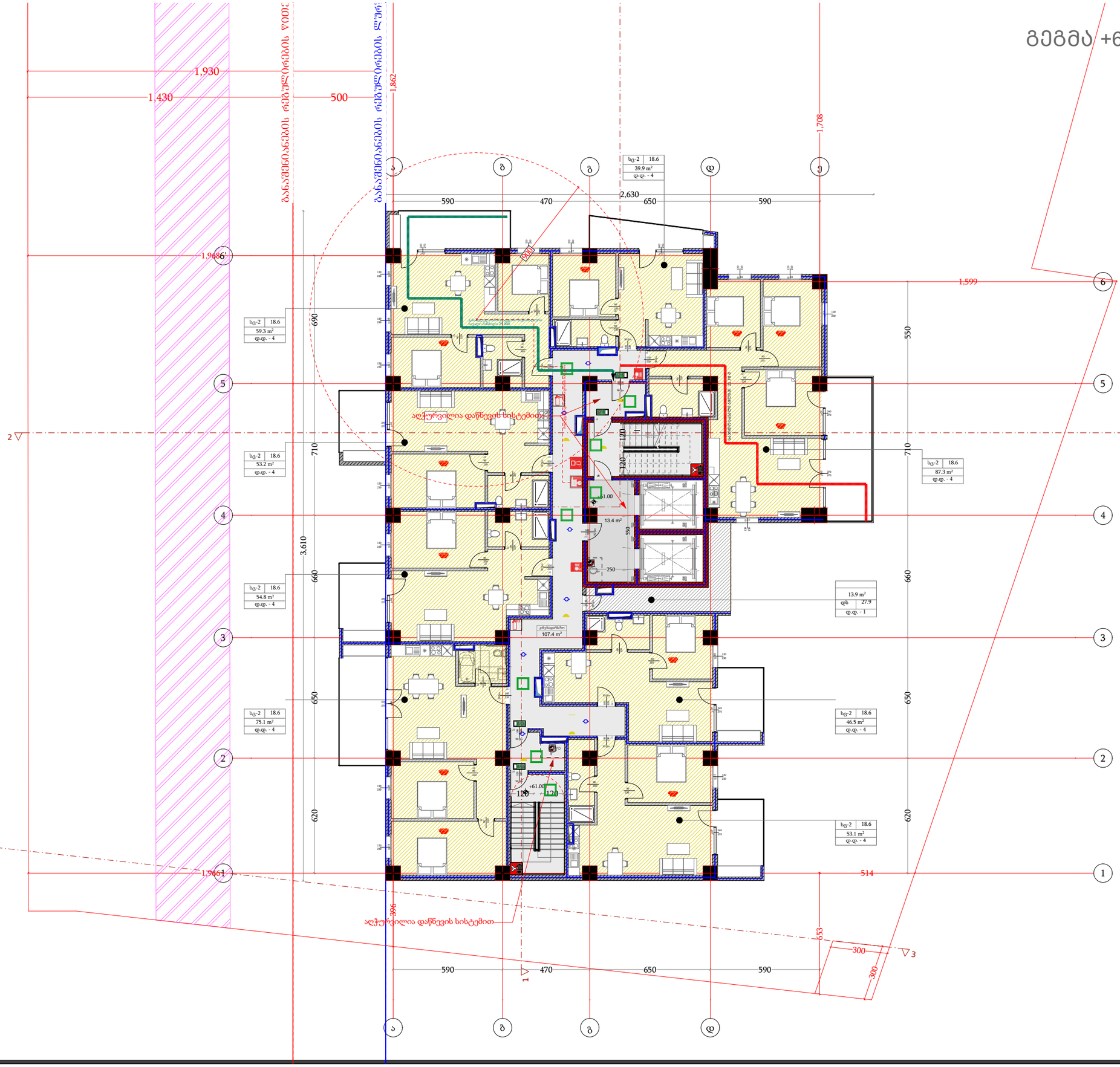

სიმბოლოს სახელწოდება
სახანძრო მილსადენი
სახანძრო განყოფილებასთან ავტომატის სიმაღლე
სახანძრო-ავტომატიკის სამკაპიანი მილი, ავტომატებით მოპაერებული - ჰიდრანტი
ხანძრის სუსხდენარი
სახანძრო ბანბების ღილაკი
ავტომატიკის ავტომატიკის ელემენტები
ავტომატიკის მოპაერების მავნებელები
ავტომატიკები
სახანძრო ხმოვანი ბანბების საკომპენსაციო სიხშირე
საკაპაციო ბასასვლების მანიშნებელი
სახანძრო ნაკის ფენანი
ხელოვნური განიკვეთა
ავტომატი განათება
საევაკუაციო ავტომატი
სახანძრო მოსაპოპრები

დამგეგმარებელი
DESIGNER IDENTIFICATION BLOCK

პროექტის დასახელება
PROJECT NAME
მრავალფუნქციური შენობა

დამკვეთი
CLIENT
შპს "ახალი თბილისი 25"

პროექტის მისამართი
PROJECT ADDRESS
ქ.თბილისი, ფარავაზ მეფის გამზირი, #41, ქ.თბილისი, ფარავაზ მეფის გამზირი, #39

ს/პ 01.72.14.199.004

ეტაპი
STAGE
არქიტექტურული პროექტი

ნახაზის სათაური
TITLE

შენიშვნა:

ფორმატი	მასშტაბი	ფურცლის N
PAPER SIZE A3	SCALE 1:100	SHEET NO

არქიტექტორი
თენგიზ ესიავა

არქიტექტორი

კონსტრუქტორი

დაამუშავა

გადახურვის გეგმა

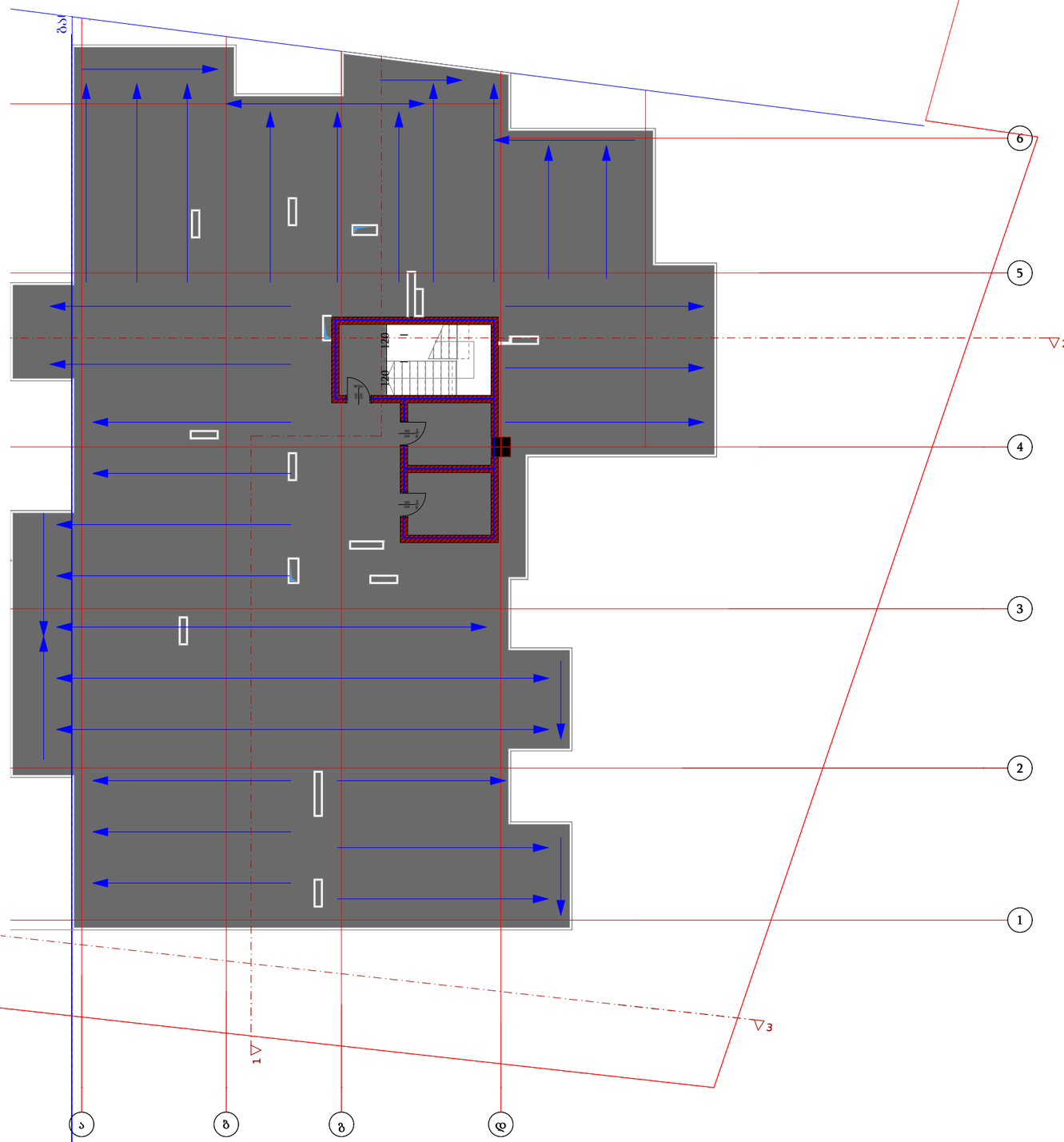

დამგეგმარებელი
DESIGNER IDENTIFICATION BLOCK

პროექტის დასახელება
PROJECT NAME
მრავალფუნქციური შენობა

დამკვეთი
CLIENT
შპს "ახალი თბილისი 25"

პროექტის მისამართი
PROJECT ADDRESS
ქ.თბილისი, ფარნავაზ მეფის გამზირი, #41, ქ.თბილისი, ფარნავაზ მეფის გამზირი, #39

ს/პ 01.72.14.199.004

ეტაპი
STAGE
არქიტექტურული პროექტი

ნახაზის სათაური
TITLE

შენიშვნა:

ფორმატი	მასშტაბი	ფურცლის N
PAPER SIZE A3	SCALE 1:100	SHEET NO

არქიტექტორი
თენგიზ ესიავა

არქიტექტორი

კონსტრუქტორი

დაამუშავა

გეგმა +66.80 ნიშნულზე

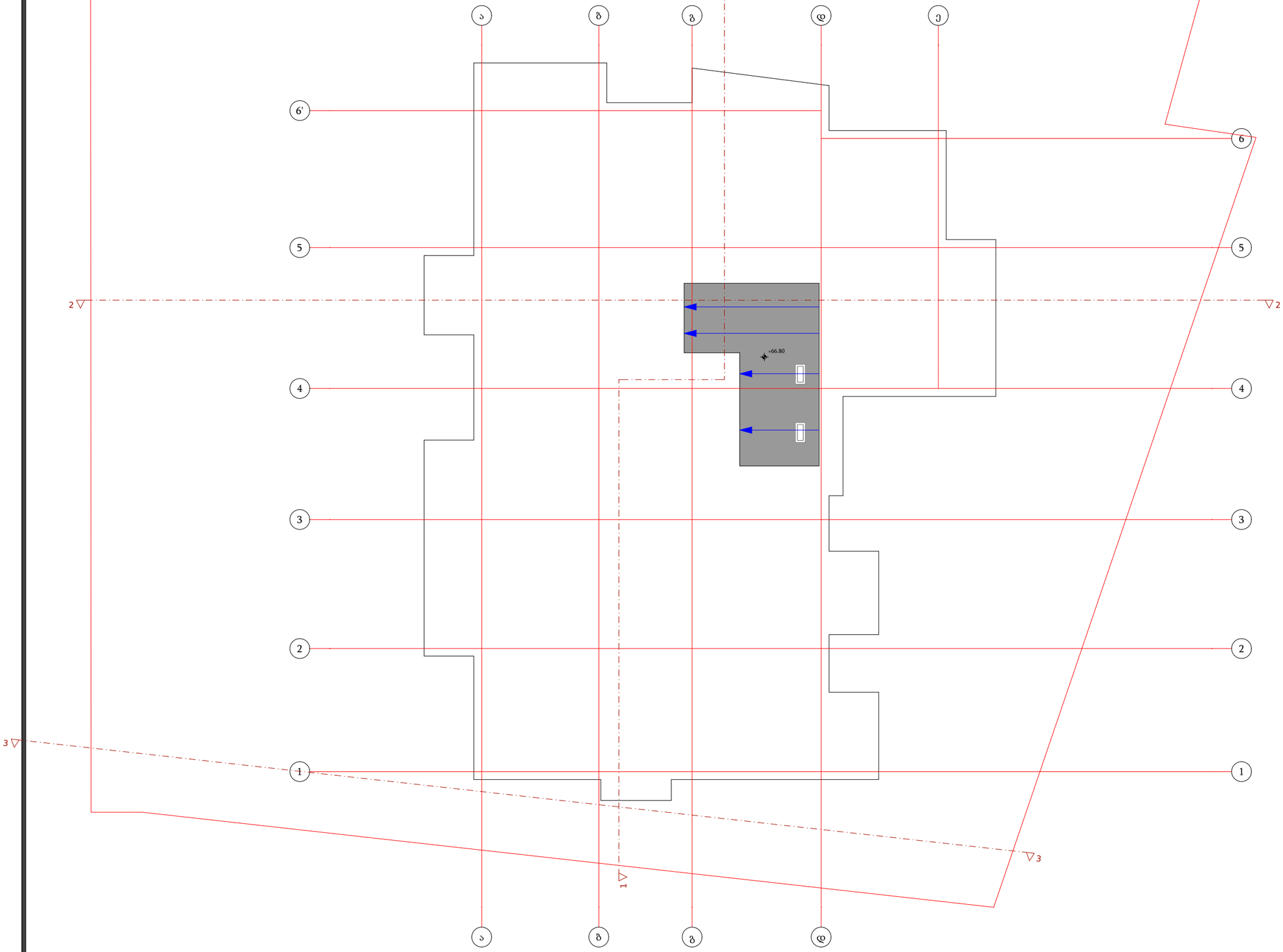

დამგეგმარებელი
DESIGNER IDENTIFICATION BLOCK

პროექტის დასახელება
PROJECT NAME
მრავალფუნქციური შენობა

დამკვეთი
CLIENT
შპს "ახალი თბილისი 25"

პროექტის მისამართი
PROJECT ADDRESS
ქ.თბილისი, ფარნავაზ მეფის გამზირი, #41, ქ.თბილისი, ფარნავაზ მეფის გამზირი, #39

ს/კ 01.72.14.199.004

ეტაპი
STAGE
არქიტექტურული პროექტი

ნახაზის სათაური
TITLE

შენიშვნა:

ფორმატი	მასშტაბი	ფურცლის N
PAPER SIZE A3	SCALE 1:100	SHEET NO

არქიტექტორი
თენგიზ ესიავა

არქიტექტორი

კონსტრუქტორი

დაამუშავა

კიბე და ლიფტი №01 ის დეტალური ნახაზი

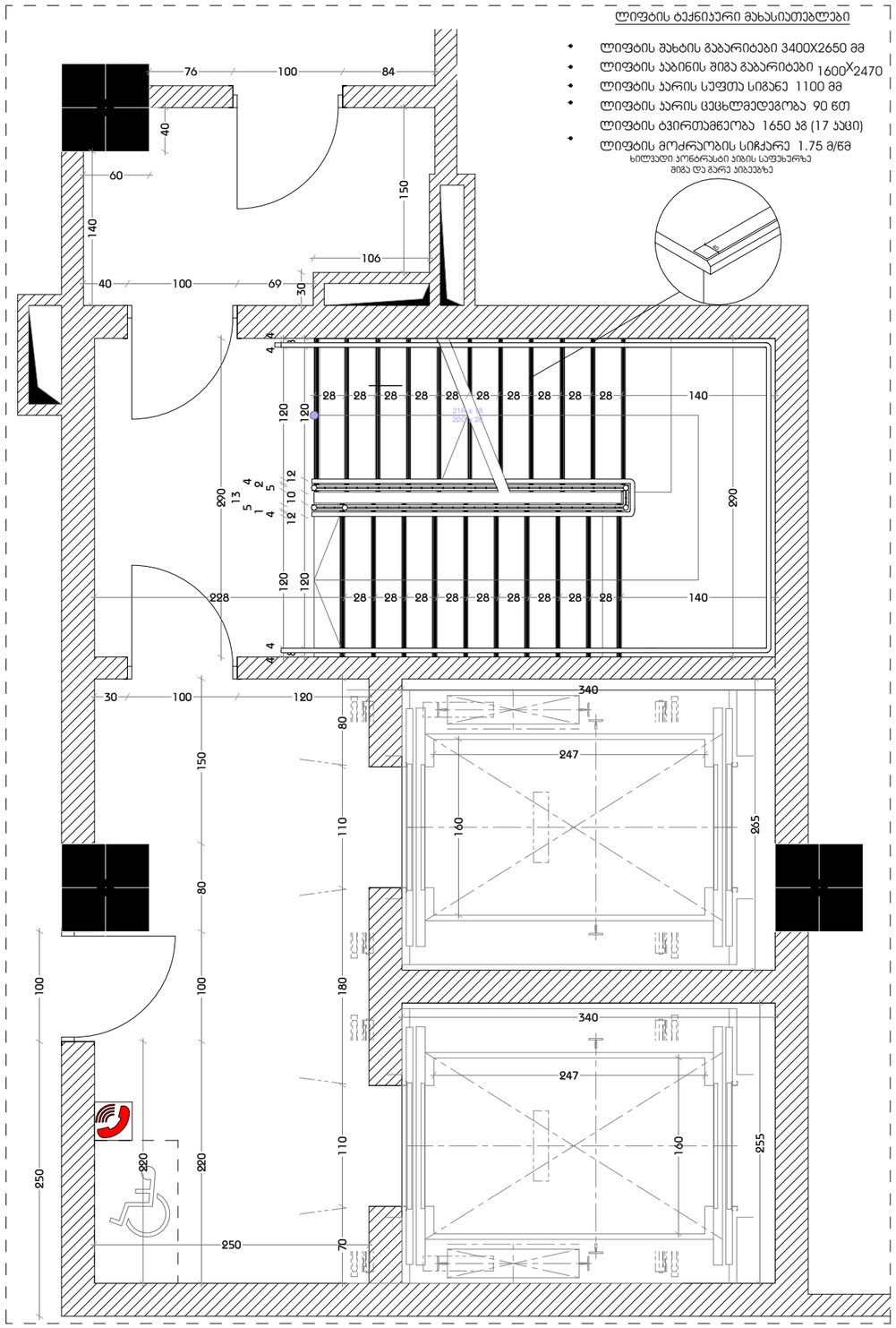

მასშტაბი 1:50

შენიშვნები:

1. ყველა კიბეს (მათ შორის გარე კიბეს) ყოველი საფეხურის და საბიჯელის 40 მმ სავალ ნაწილს, რომელიც იზომება საფეხურის ნაშვერიდან თარაზულად, ექნება ერთგვაროვანი ფერის მქონე ზედაპირი, რომელიც საფეხურის დანარჩენი ნაწილისგან მკვეთრად განსხვავებული იქნება (მუქი ღია ფონზე). ხილვადი კონტრასტი გაგრძელდება ყოველი საფეხურის ერთი კიდიდან საფეხურის მეორე კიდემდე.

2. მისაწვდომი გზაკიბის საზღვრებში იატაკის ზედაპირები იქნება მდგრადი, მყარი და არასრიალა.

3. კიბის საფეხურების განსხვავებული მონიშვნა იქნება გამძლე.

4. შენობის გარეთ მდებარე კიბის საფეხურები და ბაქნები ისე დაგეგმარდება, რომ სავალ ზედაპირზე წყალი არ დაგროვდება.

5. გასანათებელი საშუალებები უზრუნველყოფს კიბეების განათებას, რომელიც გაიზომება საბიჯელების ზედაპირების და ბაქნების ზედაპირების ცენტრში გაზომვისას საფეხურის წინაპირიდან 600 მმ-ის საზღვრებში, შემდეგი წესის შესაბამისად:

- არაუმცირეს 11 ლუქსი განათება.
- არაუმცირეს 110 ლუქსი განათება, კიბით სარგებლობის დროს.
- კიბეების გამოყენებისას 11 ლუქსიდან 110 ლუქსზე გადასვლა შესაძლებელი უნდა იყოს განათების სამართავებით უზრუნველყოფილი ავტომატური, მოძრავი სენსორული ტიპის განათების ჩამრთველებით, რომლებიც შეესაბამება ყველა ქვემოთ ჩამოთვლილს:
- განათების სამართავები აღჭურვილი იქნება საიმედო ოპერაციული სისტემით და შეფასებული იქნება ამ მიზნით გამოყენებისთვის.
- მოძრავი სენსორი გააქტიურდება დამკავებლის მოძრაობით საფეხურებზე ან საფეხურების ბაქნებზე.
- განათების გამააქტიურებლები დაყენებული იქნება არაუმცირეს 15 წუთიანი მოქმედების პერიოდით.
- გზა–კიბის განათება ჩაირთვება ავტომატური სენსორული ჩამრთველებით, ასეთის არსებობის შემთხვევაში, ისე, რომ შესასვლელში მდებარე ბაქანზე, შესასვლელში მდებარე ბაქნის მოსაზღვრე თითოეულ კიბის მარშსა და შესასვლელში მდებარე ბაქნის ზემოთ და ქვემოთ მდებარე ბაქნებზე მე–4 პუნქტით დადგენილი განათებულობის დონე საფეხურის გამოყენებამდე იქნება უზრუნველყოფილი.
- კიბის სახელურები და ნებისმიერი კედელი ან მათ მომიჯნავედ მდებარე სხვა ზედაპირი არ იქნება ბასრი ან უხეში ელემენტების შემცველი.
- კიბის სახელურები არ იტრიალებს მათი ბუდეების საზღვრებში.

დამგეგმარებელი
DESIGNER IDENTIFICATION BLOCK

პროექტის დასახელება
PROJECT NAME
მრავალფუნქციური შენობა

დამკვეთი
CLIENT
შპს "ახალი თბილისი 25"

პროექტის მისამართი
PROJECT ADDRESS
ქ.თბილისი, ფარნავაზ მეფის გამზირი, #41, ქ.თბილისი, ფარნავაზ მეფის გამზირი, #39

ს/კ 01.72.14.199.004

ეტაპი
STAGE
არქიტექტურული პროექტი

ნახაზის სათაური
TITLE

შენიშვნა:

ფორმატი	მასშტაბი	ფურცლის N
PAPER SIZE	SCALE	SHEET NO
A3	1:100	

არქიტექტორი
თენგიზ ესიავა

არქიტექტორი

კონსტრუქტორი

დაამუშავა

კიბე და ლიფტი №01 ის დეტალური ნახაზი

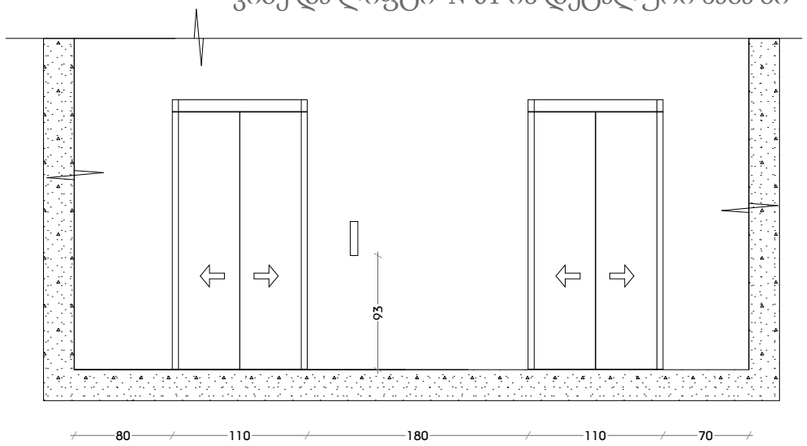

მასშტაბი 1:50

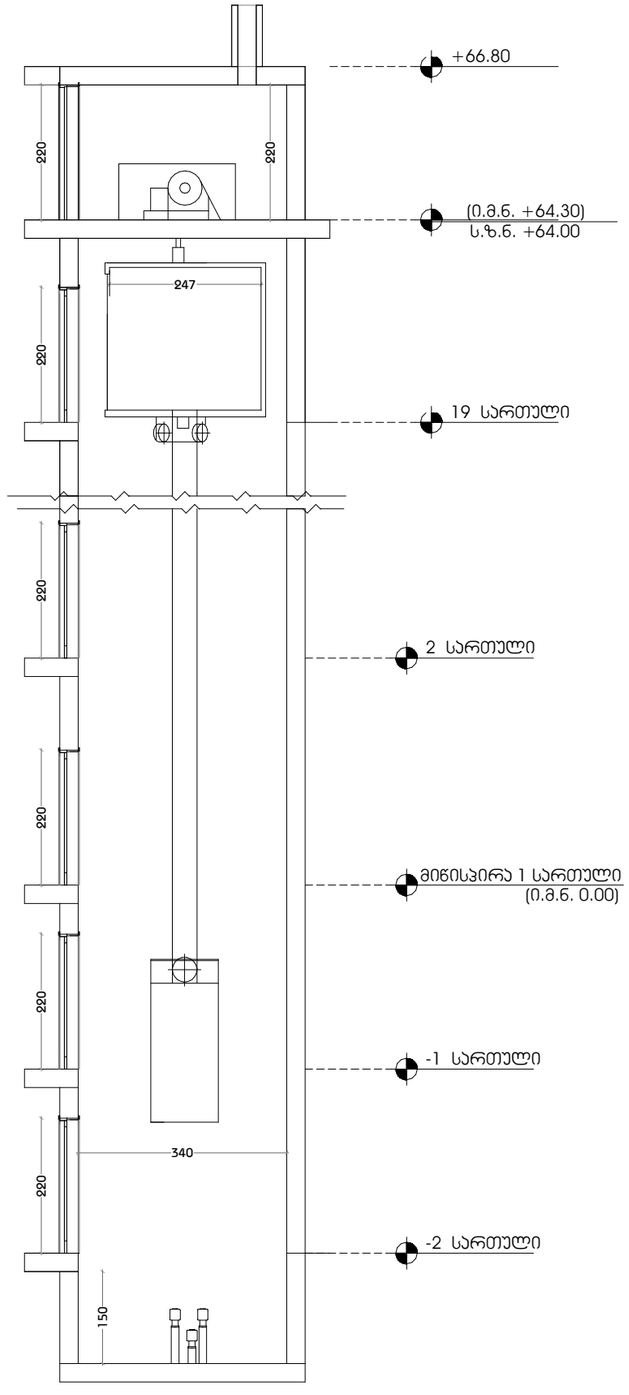

მასშტაბი 1:100

შენიშვნები:

შენობაში გამოყენებულია 408-ე ქვეთავის შესაბამისი შეზღუდული გამოყენების ლიფტი.

- ლიფტი შესაბამისობაში იქნება ASME A17.1/CSA B44 სტანდარტთან.
- ლიფტის გამოსაძახებელი ღილაკები და კლავიშები შესაბამისობაში იქნება 407.2.1 ქვეთავთან.
- ფოიეს სიგნალები შესაბამისობაში იქნება 407.2.2 ქვეთავთან.
- ლიფტის შახტებთან განთავსებული ნიშნები შესაბამისობაში იქნება 407.2.3 ქვეთავთან.
- ლიფტის კაბინის ბალანსირება შესაბამისობაში იქნება 407.4.4–ე ქვეთავთან.
- ლიფტის კაბინის განათება შესაბამისობაში იქნება 407.4.5–ე ქვეთავთან.
- ლიფტის კაბინის სამართავები შესაბამისობაში იქნება 407.4.6–ე ქვეთავთან. მართვის პანელები განთავსდება გვერდითა კედლის ცენტრში.
- კაბინის სამართავების აღნიშვნები და მითითებები შესაბამისობაში იქნება 407.4.7–ე ქვეთავთან.
- კაბინაში მოეწყობა 407.4.10–ე ქვეთავის შესაბამისი საავარიო სიგნალიზაციის მექანიზმები.

დამგეგმარებელი
DESIGNER IDENTIFICATION BLOCK

პროექტის დასახელება
PROJECT NAME
მრავალფუნქციური შენობა

დამკვეთი
CLIENT
შპს "ახალი თბილისი 25"

პროექტის მისამართი
PROJECT ADDRESS
ქ.თბილისი, ფარნავაზ მეფის გამზირი, #41, ქ.თბილისი, ფარნავაზ მეფის გამზირი, #39

ს/კ 01.72.14.199.004

ეტაპი
STAGE
არქიტექტურული პროექტი

ნახაზის სათაური
TITLE

შენიშვნა:

ფორმატი	მასშტაბი	ფურცლის N
PAPER SIZE A3	SCALE 1:100	SHEET NO

არქიტექტორი
თენგიზ ესიავა

არქიტექტორი

კონსტრუქტორი

დაამუშავა

კიბე №03 ის დეტალური ნახაზი

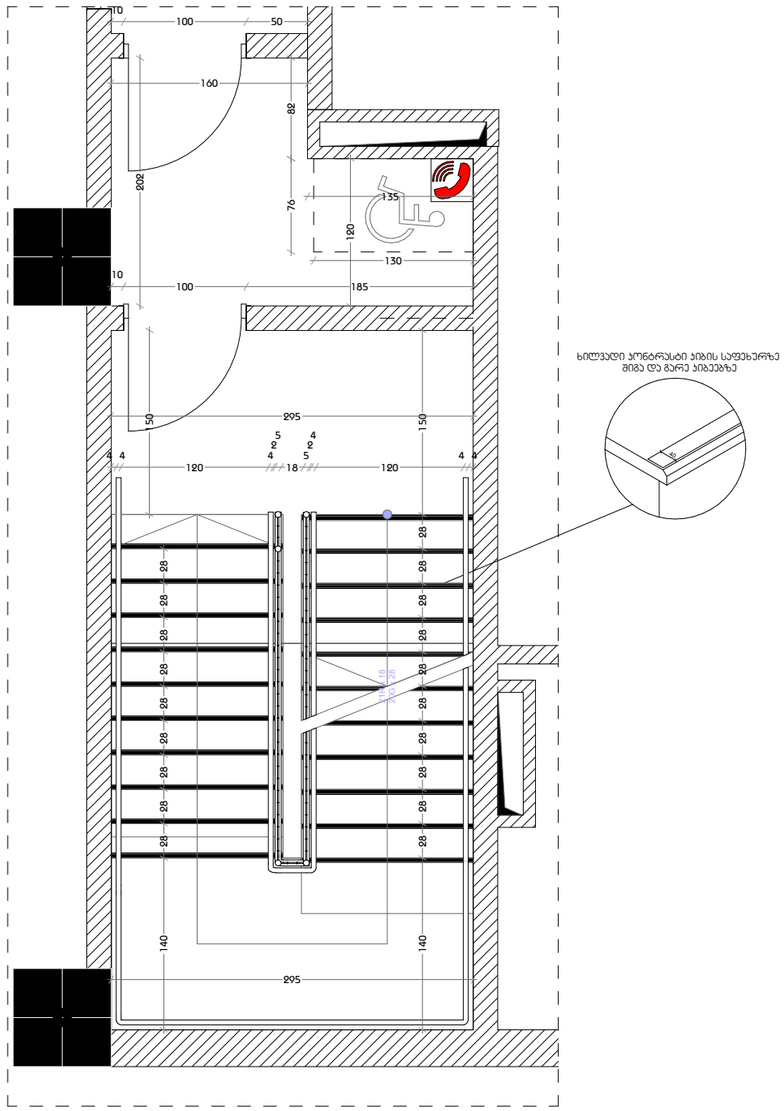

კიბე №02 ის დეტალური ნახაზ

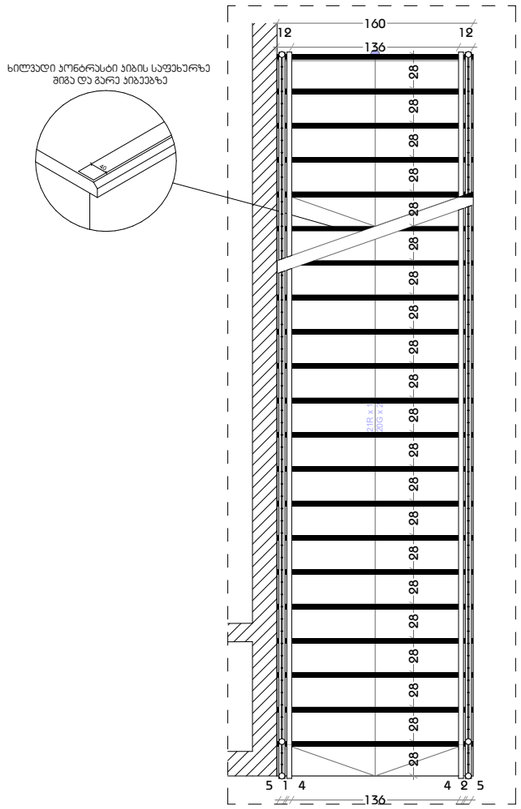

შენიშვნები:

1. ყველა კიბეს (მათ შორის გარე კიბეს) ყოველი საფეხურის და საბიჯელის 40 მმ სავალ ნაწილს, რომელიც იზომება საფეხურის ნაშვერიდან თარაზულად, ექნება ერთგვაროვანი ფერის მქონე ზედაპირი, რომელიც საფეხურის დანარჩენი ნაწილისგან მკვეთრად განსხვავებული იქნება (მუქი ღია ფონზე). ხილვადი კონტრასტი გაგრძელდება ყოველი საფეხურის ერთი კიდიდან საფეხურის მეორე კიდემდე.

2. მისაწვდომი გზაკიბის საზღვრებში იატაკის ზედაპირები იქნება მდგრადი, მყარი და არასრიალა.

3. კიბის საფეხურების განსხვავებული მონიშვნა იქნება გამძლე.

4. შენობის გარეთ მდებარე კიბის საფეხურები და ბაქნები ისე დაგეგმარდება, რომ სავალ ზედაპირზე წყალი არ დაგროვდება.

5. გასანათებელი საშუალებები უზრუნველყოფს კიბეების განათებას, რომელიც გაიზომება საბიჯელების ზედაპირების და ბაქნების ზედაპირების ცენტრში გაზომვისას საფეხურის წინაპირიდან 600 მმ-ის საზღვრებში, შემდეგი წესის შესაბამისად:

- არაუმცირეს 11 ლუქსი განათება.
- არაუმცირეს 110 ლუქსი განათება, კიბით სარგებლობის დროს.
- კიბეების გამოყენებისას 11 ლუქსიდან 110 ლუქსზე გადასვლა შესაძლებელი უნდა იყოს განათების სამართავებით უზრუნველყოფილი ავტომატური, მოძრავი სენსორული ტიპის განათების ჩამრთველებით, რომლებიც შეესაბამება ყველა ქვემოთ ჩამოთვლილს:
- განათების სამართავები აღჭურვილი იქნება საიმედო ოპერაციული სისტემით და შეფასებული იქნება ამ მიზნით გამოყენებისთვის.
- მოძრავი სენსორი გააქტიურდება დამკავებლის მოძრაობით საფეხურებზე ან საფეხურების ბაქნებზე.
- განათების გამააქტიურებლები დაყენებული იქნება არაუმცირეს 15 წუთიანი მოქმედების პერიოდით.
- გზა–კიბის განათება ჩაირთვება ავტომატური სენსორული ჩამრთველებით, ასეთის არსებობის შემთხვევაში, ისე, რომ შესასვლელში მდებარე ბაქანზე, შესასვლელში მდებარე ბაქნის მოსაზღვრე თითოეულ კიბის მარშსა და შესასვლელში მდებარე ბაქნის ზემოთ და ქვემოთ მდებარე ბაქნებზე მე–4 პუნქტით დადგენილი განათებულობის დონე საფეხურის გამოყენებამდე იქნება უზრუნველყოფილი.
- კიბის სახელურები და ნებისმიერი კედელი ან მათ მომიჯნავედ მდებარე სხვა ზედაპირი არ იქნება ბასრი ან უხეში ელემენტების შემცველი.
- კიბის სახელურები არ იტრიალებს მათი ბუდეების საზღვრებში.

დამგეგმარებელი
DESIGNER IDENTIFICATION BLOCK

პროექტის დასახელება
PROJECT NAME
მრავალფუნქციური შენობა

დამკვეთი
CLIENT
შპს "ახალი თბილისი 25"

პროექტის მისამართი
PROJECT ADDRESS
ქ.თბილისი, ფარნავაზ მეფის გამზირი, #41, ქ.თბილისი, ფარნავაზ მეფის გამზირი, #39

ს/კ 01.72.14.199.004

ეტაპი
STAGE
არქიტექტურული პროექტი

ნახაზის სათაური
TITLE

შენიშვნა:

ფორმატი	მასშტაბი	ფურცლის N
PAPER SIZE A3	SCALE 1:100	SHEET NO

არქიტექტორი
თენგიზ ცისავა

არქიტექტორი

კონსტრუქტორი

დაამუშავა

ა ტიპის ბინა-1
მ1:30

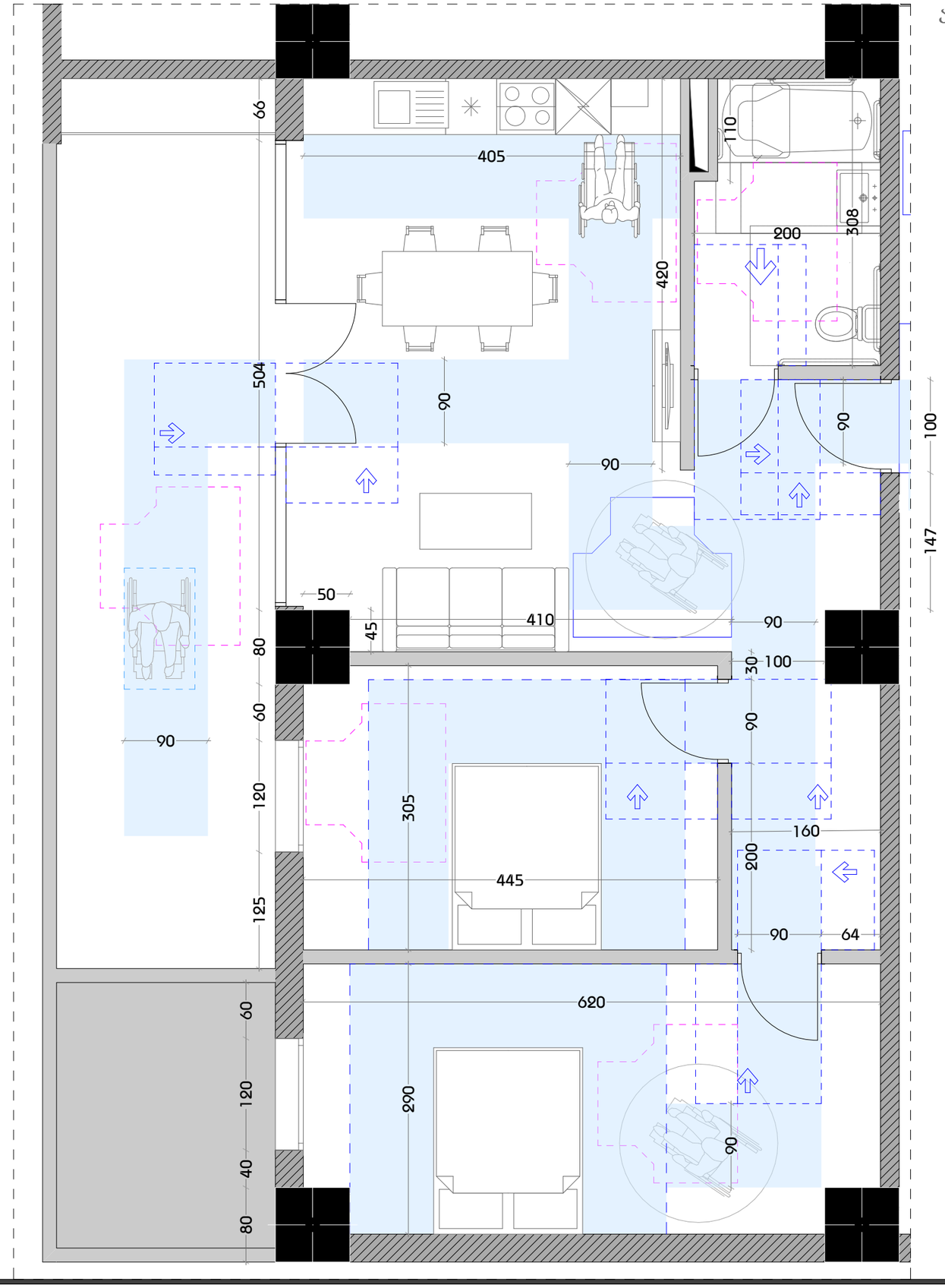

მასშტაბი 1:50

დამგეგმარებელი
DESIGNER IDENTIFICATION BLOCK

პროექტის დასახელება
PROJECT NAME
მრავალფუნქციური შენობა

დამკვეთი
CLIENT
შპს "ახალი თბილისი 25"

პროექტის მისამართი
PROJECT ADDRESS
ქ.თბილისი, ფარნავაზ მეფის გამზირი, #41, ქ.თბილისი, ფარნავაზ მეფის გამზირი, #39

ს/კ 01.72.14.199.004

ეტაპი
STAGE
არქიტექტურული პროექტი

ნახაზის სათაური
TITLE

შენიშვნა:

ფორმატი	მასშტაბი	ფურცლის N
PAPER SIZE	SCALE	SHEET NO
A3	1:100	

არქიტექტორი
თენგიზ ესიავა

არქიტექტორი

კონსტრუქტორი

დაამუშავა

ა ტიპის ბინა-2
მ1:30

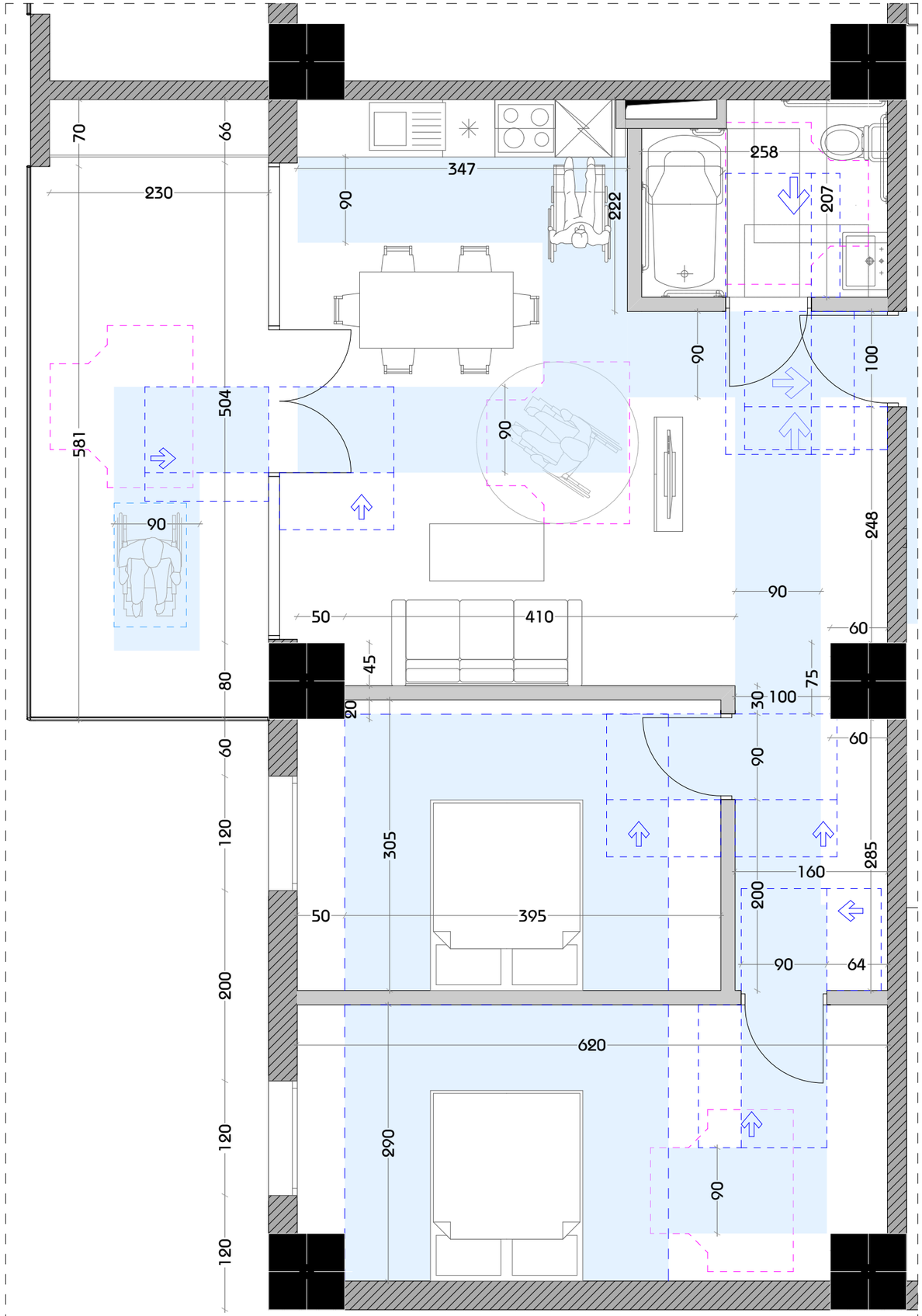

მასშტაბი 1:50

დამგეგმარებელი
DESIGNER IDENTIFICATION BLOCK

პროექტის დასახელება
PROJECT NAME
მრავალფუნქციური შენობა

დამკვეთი
CLIENT
შპს "ახალი თბილისი 25"

პროექტის მისამართი
PROJECT ADDRESS
ქ.თბილისი, ფარნავაზ მეფის გამზირი, #41, ქ.თბილისი, ფარნავაზ მეფის გამზირი, #39

ს/კ 01.72.14.199.004

ეტაპი
STAGE
არქიტექტურული პროექტი

ნახაზის სათაური
TITLE

შენიშვნა:

ფორმატი	მასშტაბი	ფურცლის N
PAPER SIZE	SCALE	SHEET NO
A3	1:100	

არქიტექტორი
თენგიზ ესიავა

არქიტექტორი

კონსტრუქტორი

დაამუშავა

ა ტიპის ბინა-3
მ1:30

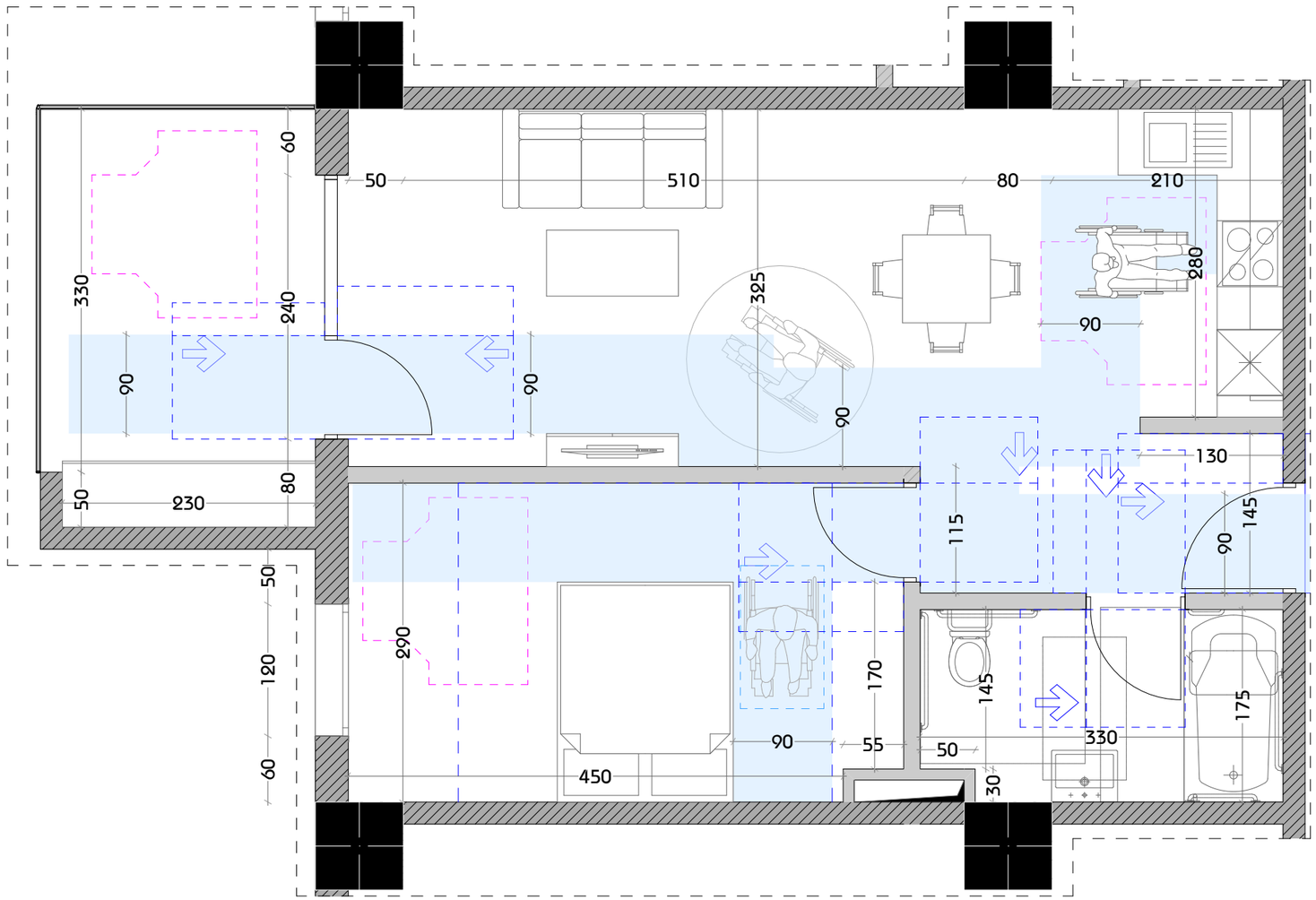

მასშტაბი 1:50

დამგეგმარებელი
DESIGNER IDENTIFICATION BLOCK

პროექტის დასახელება
PROJECT NAME
მრავალფუნქციური შენობა

დამკვეთი
CLIENT
შპს "ახალი თბილისი 25"

პროექტის მისამართი
PROJECT ADDRESS
ქ.თბილისი, ფარნავაზ მეფის გამზირი, #41, ქ.თბილისი, ფარნავაზ მეფის გამზირი, #39

ს/პ 01.72.14.199.004

ეტაპი
STAGE
არქიტექტურული პროექტი

ნახაზის სათაური
TITLE

შენიშვნა:

ფორმატი	მასშტაბი	ფურცლის N
PAPER SIZE	SCALE	SHEET NO
A3	1:100	

არქიტექტორი
თენგიზ ესიავა

არქიტექტორი

კონსტრუქტორი

დაამუშავა

ა ტიპის ბინა-4
მ1:30

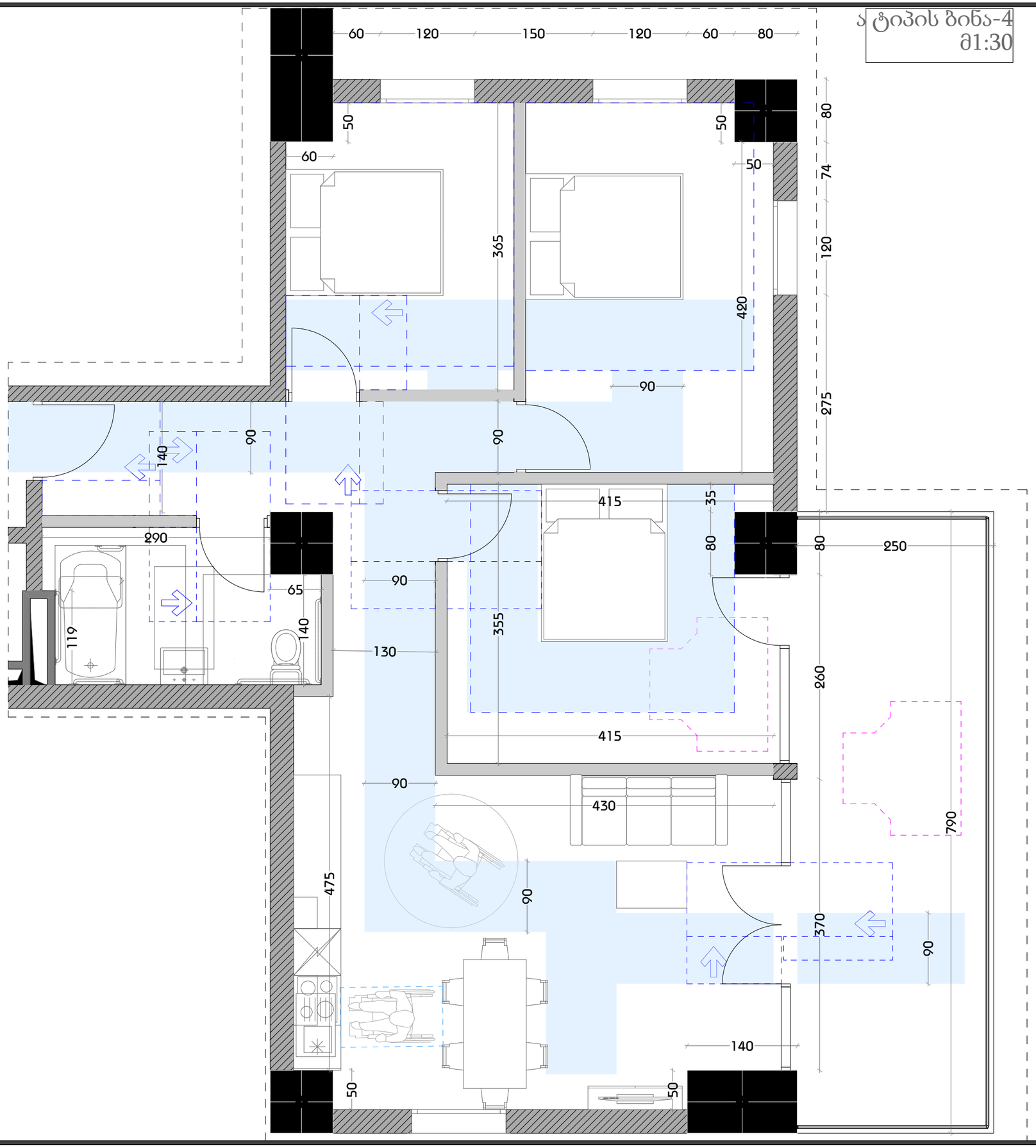

მასშტაბი 1:50

დამგეგმარებელი
DESIGNER IDENTIFICATION BLOCK

პროექტის დასახელება
PROJECT NAME
მრავალფუნქციური შენობა

დამკვეთი
CLIENT
შპს "ახალი თბილისი 25"

პროექტის მისამართი
PROJECT ADDRESS
ქ.თბილისი, ფარნავაზ მეფის გამზირი, #41, ქ.თბილისი, ფარნავაზ მეფის გამზირი, #39

ს/კ 01.72.14.199.004

ეტაპი
STAGE
არქიტექტურული პროექტი

ნახაზის სათაური
TITLE

შენიშვნა:

ფორმატი	მასშტაბი	ფურცლის N.
PAPER SIZE	SCALE	SHEET NO
A3	1:100	

არქიტექტორი
თენგიზ ესიავა

არქიტექტორი

კონსტრუქტორი

დაამუშავა

მისაწვდომი ტუალეტი საოფისე სივრცეში

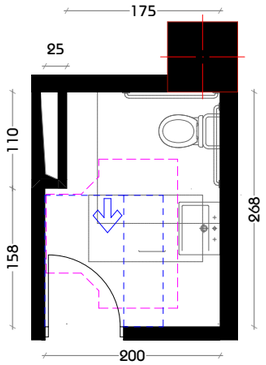

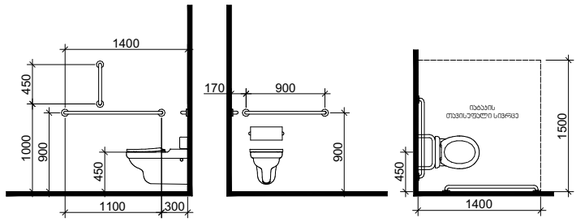

*თუ მოწყობილია მიმხურავი და საკეტი

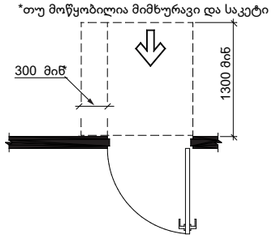

T ფორმის მოსახვევებელი სივრცე ვარიანტი 3

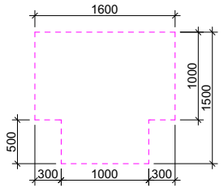

ხელსაბანის მდებარეობა

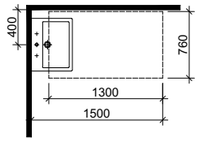

თავისუფალი სივრცე ფეხის ფალანგისთვის

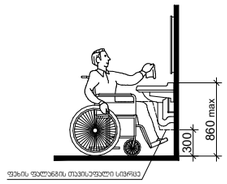

თავისუფალი სივრცე კართან მანევრირებისთვის - ანჯამიანი კარი - წინიდან მისაწვდომი - მიწოლით გაღება - ახალი შენობები

ა ტიპის ბინის მისაწვდომი სველი წერტილის დეტალური ნახაზი

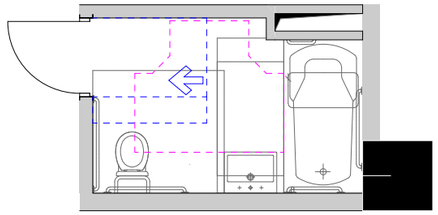

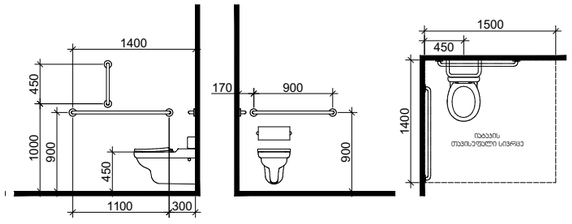

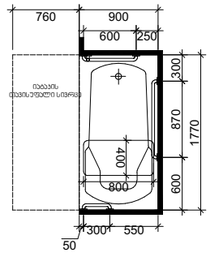

დასაჯდომის მქონე აბაზანა ხელმოსაჯიდი ძელებით

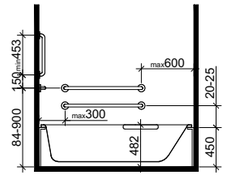

ხელსაბანის მდებარეობა

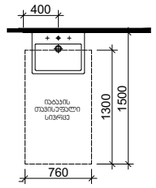

თავისუფალი სივრცე ფეხის ფალანგისთვის

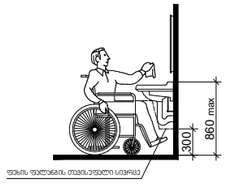

*თუ მოწყობილია მიმხურავი და საკეტი

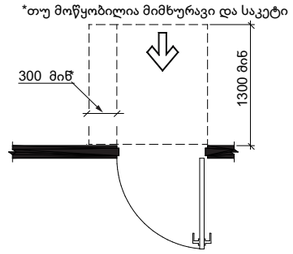

T ფორმის მოსახვევებელი სივრცე ვარიანტი 1

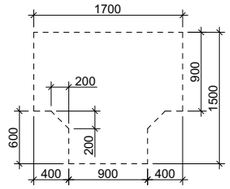

მისაწვდომი ტუალეტი სავაჭრო სივრცეში

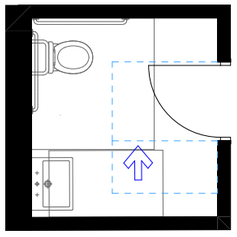

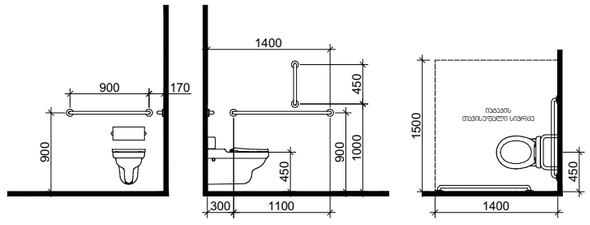

*1370 მინ. თუ მოწყობილია მიმხურავი

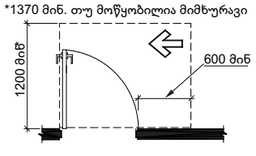

T ფორმის მოსახვევებელი სივრცე ვარიანტი 1

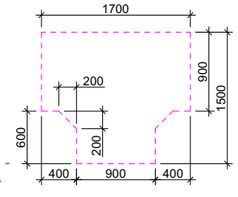

ხელსაბანის მდებარეობა

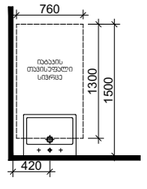

თავისუფალი სივრცე ფეხის ფალანგისთვის

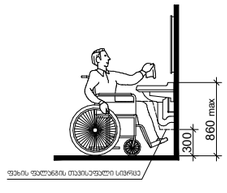

თავისუფალი სივრცე კართან მანევრირებისთვის - ანჯამიანი კარი - საკეტის მხრიდან მისაწვდომი - გამოწევით გაღება

სალაროს დახლი

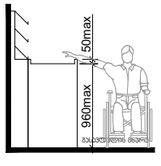

მასშტაბი 1:70

დამგეგმარებელი
DESIGNER IDENTIFICATION BLOCK

პროექტის დასახელება
PROJECT NAME
მრავალფუნქციური შენობა

დამკვეთი
CLIENT
შპს "ახალი თბილისი 25"

პროექტის მისამართი
PROJECT ADDRESS
ქ.თბილისი, ფარნავაზ მეფის გამზირი, #41, ქ.თბილისი, ფარნავაზ მეფის გამზირი, #39

ს/კ 01.72.14.199.004

ეტაპი
STAGE
არქიტექტურული პროექტი

ნახაზის სათაური
TITLE

შენიშვნა:

ფორმატი	მასშტაბი	ფურცლის N
PAPER SIZE A3	SCALE 1:100	SHEET NO

არქიტექტორი
თენგიზ ცისავა

არქიტექტორი

კონსტრუქტორი

დაამუშავა

კარების სპეციფიკაცია

დასახელება	კ-01	კ-02	კ-03	კ-04	კ-05
რაოდენობა	15	15	15	15	1
განზომილება	240×270	240×270	370×270	500×270	160×270
მიმართულება	L	R	R	L	L
2დ სიმბოლო	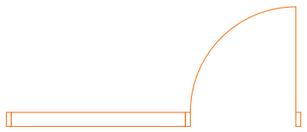	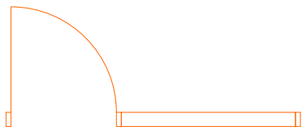			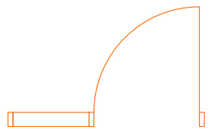
3დ სიმბოლო	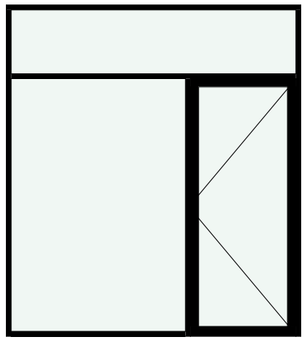	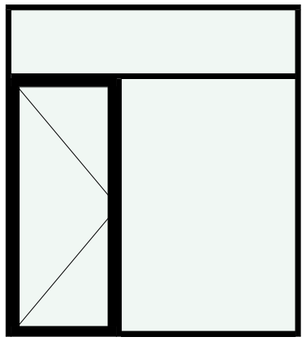	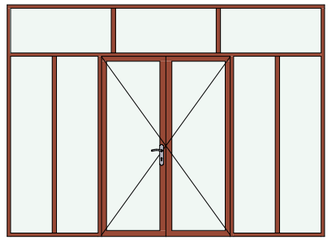	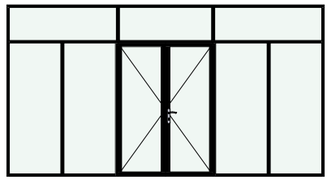	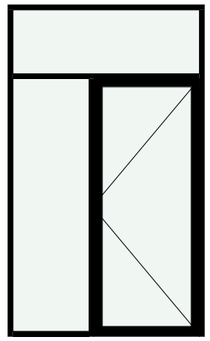

დასახელება	კ-06	კ-07
რაოდენობა	1	75
განზომილება	240×270	240×270
მიმართულება	R	L
2დ სიმბოლო	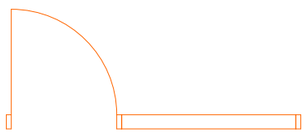	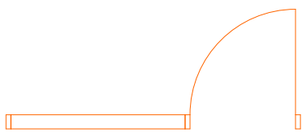
3დ სიმბოლო	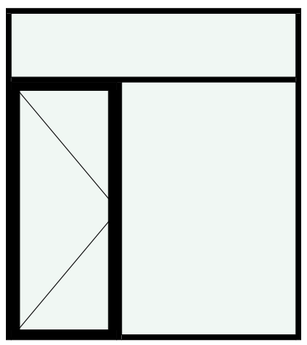	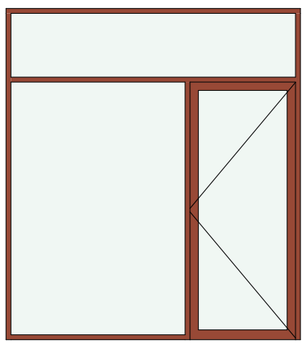

დამგეგმარებელი
DESIGNER IDENTIFICATION BLOCK

პროექტის დასახელება
PROJECT NAME
მრავალფუნქციური შენობა

დამკვეთი
CLIENT
შპს "ახალი თბილისი 25"

პროექტის მისამართი
PROJECT ADDRESS
ქ.თბილისი, ფარნავაზ მეფის გამზირი, #41, ქ.თბილისი, ფარნავაზ მეფის გამზირი, #39

ს/პ 01.72.14.199.004

ეტაპი
STAGE
არქიტექტურული პროექტი

ნახაზის სათაური
TITLE

შენიშვნა:

ფორმატი	მასშტაბი	ფურცლის N
PAPER SIZE	SCALE	SHEET NO
A3	1:100	

არქიტექტორი
თენგიზ ესიავა

არქიტექტორი

კონსტრუქტორი

დაამუშავა

ფანჯრების სპეციფიკაცია

დასახელება	ფ-1	ფ-2	ფ-4	ფ-5	ფ-6	ფ-7	ფ-8	ფ-9	ფ-10
რაოდენობა	1	1	1	1	3	3	3	3	4
განზომილება	1,300×340	120×250	210×340	410×340	1,280×340	390×340	390×340	540×340	310×340
მიმართულება	R	L	R	R	R	R	R	R	R
2D სიმბოლო									
3D სიმბოლო	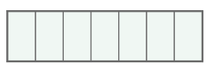	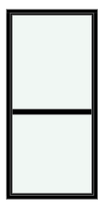	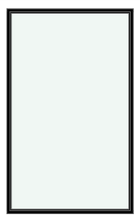	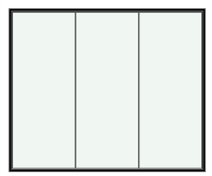	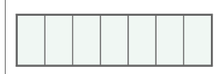	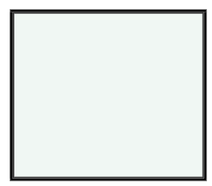	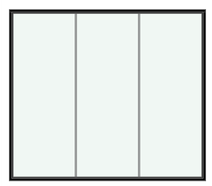	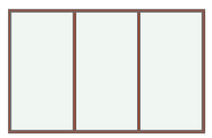	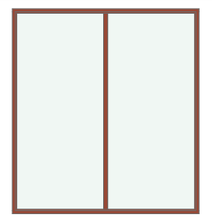
დასახელება	ფ-11	ფ-12	ფ-13	ფ-14	ფ-15	ფ-16	ფ-17	ფ-17	ფ-18
რაოდენობა	4	4	4	4	8	8	1	101	3
განზომილება	330×340	580×340	610×340	630×340	510×340	570×340	120×210	120×230	120×210
მიმართულება	R	R	R	R	R	R	L	L	R
2D სიმბოლო									
3D სიმბოლო	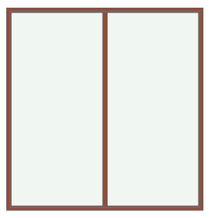	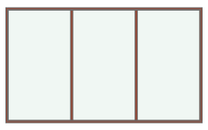	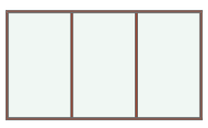	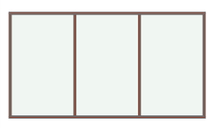	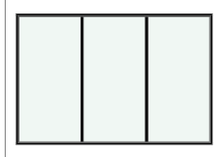		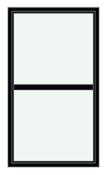	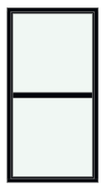	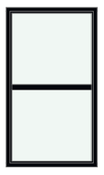

დამგეგმარებელი
DESIGNER IDENTIFICATION BLOCK

პროექტის დასახელება
PROJECT NAME
მრავალფუნქციური შენობა

დამკვეთი
CLIENT
შპს "ახალი თბილისი 25"

პროექტის მისამართი
PROJECT ADDRESS
ქ.თბილისი, ფარნავაზ მეფის გამზირი, #41, ქ.თბილისი, ფარნავაზ მეფის გამზირი, #39

ს/კ 01.72.14.199.004

ეტაპი
STAGE
არქიტექტურული პროექტი

ნახაზის სათაური
TITLE

შენიშვნა:

ფორმატი	მასშტაბი	ფურცლის N
PAPER SIZE	SCALE	SHEET NO
A3	1:100	

არქიტექტორი
თენგიზ ესიავა

არქიტექტორი

კონსტრუქტორი

დაამუშავა

ფანჯრების სპეციფიკაცია

დამგეგმარებელი
DESIGNER IDENTIFICATION BLOCK

პროექტის დასახელება
PROJECT NAME

მრავალფუნქციური შენობა

დამკვეთი
CLIENT
შპს "ახალი თბილისი 25"

პროექტის მისამართი
PROJECT ADDRESS
ქ.თბილისი, ფარნავაზ მეფის გამზირი, #41, ქ.თბილისი, ფარნავაზ მეფის გამზირი, #39

ს/კ 01.72.14.199.004

ეტაპი
STAGE
არქიტექტურული პროექტი

ნახაზის სათაური
TITLE

შენიშვნა:

ფორმატი	მასშტაბი	ფურცლის N
PAPER SIZE	SCALE	SHEET NO
A3	1:100	

არქიტექტორი
თენგიზ ესიავა

არქიტექტორი

კონსტრუქტორი

დაამუშავა

მასშტაბი 2:1

ორმხრივი კავშირის გამოყენების წესები, ნიშანი უნდა გაიკრას თავშესაფრის ფართობებთან

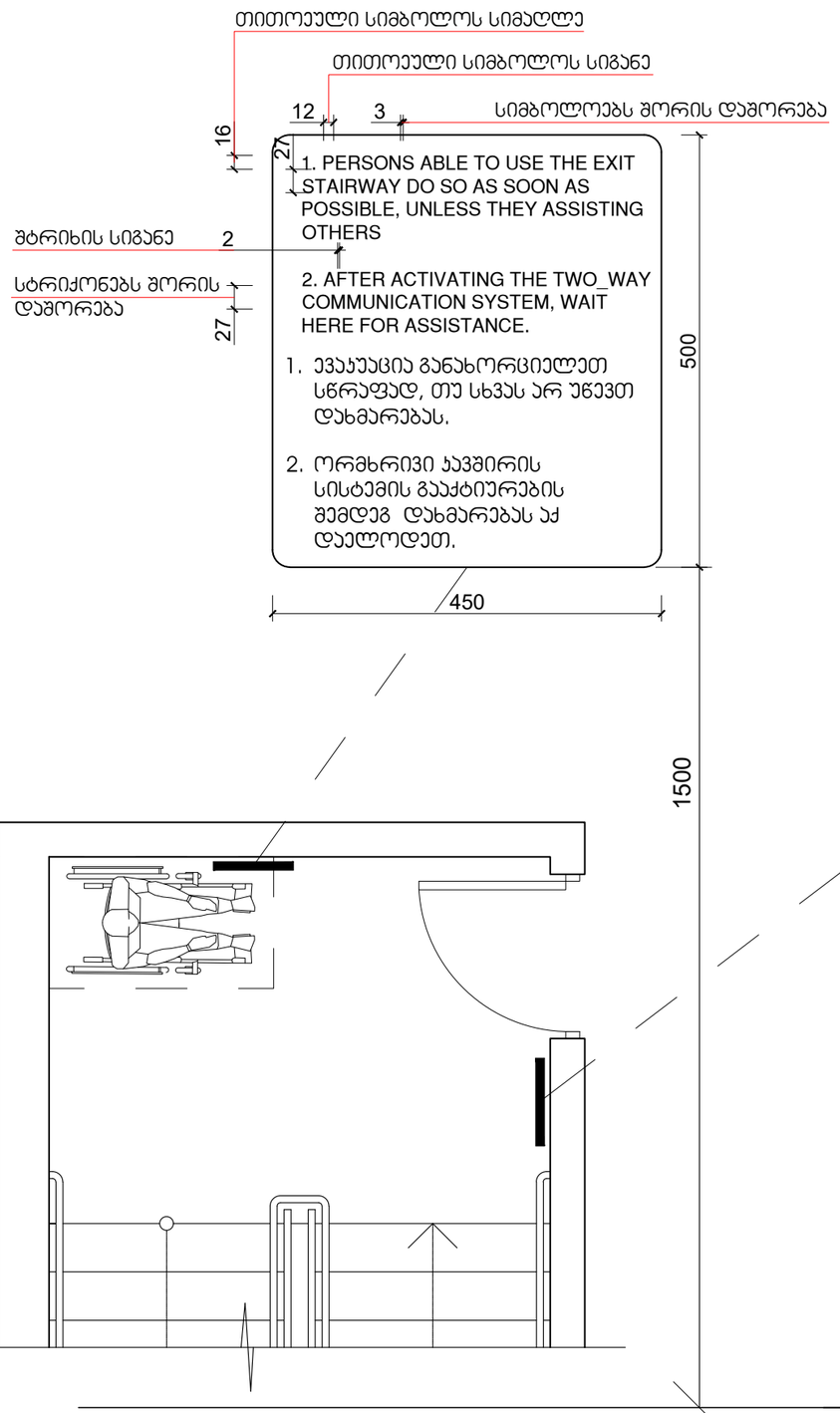

გზა-კიბის ამოსაცნობის ნიშანი, გზა-კიბის საზღვრებში, დერეფანში გამავალი კარის საკეტის მოსაწყობად

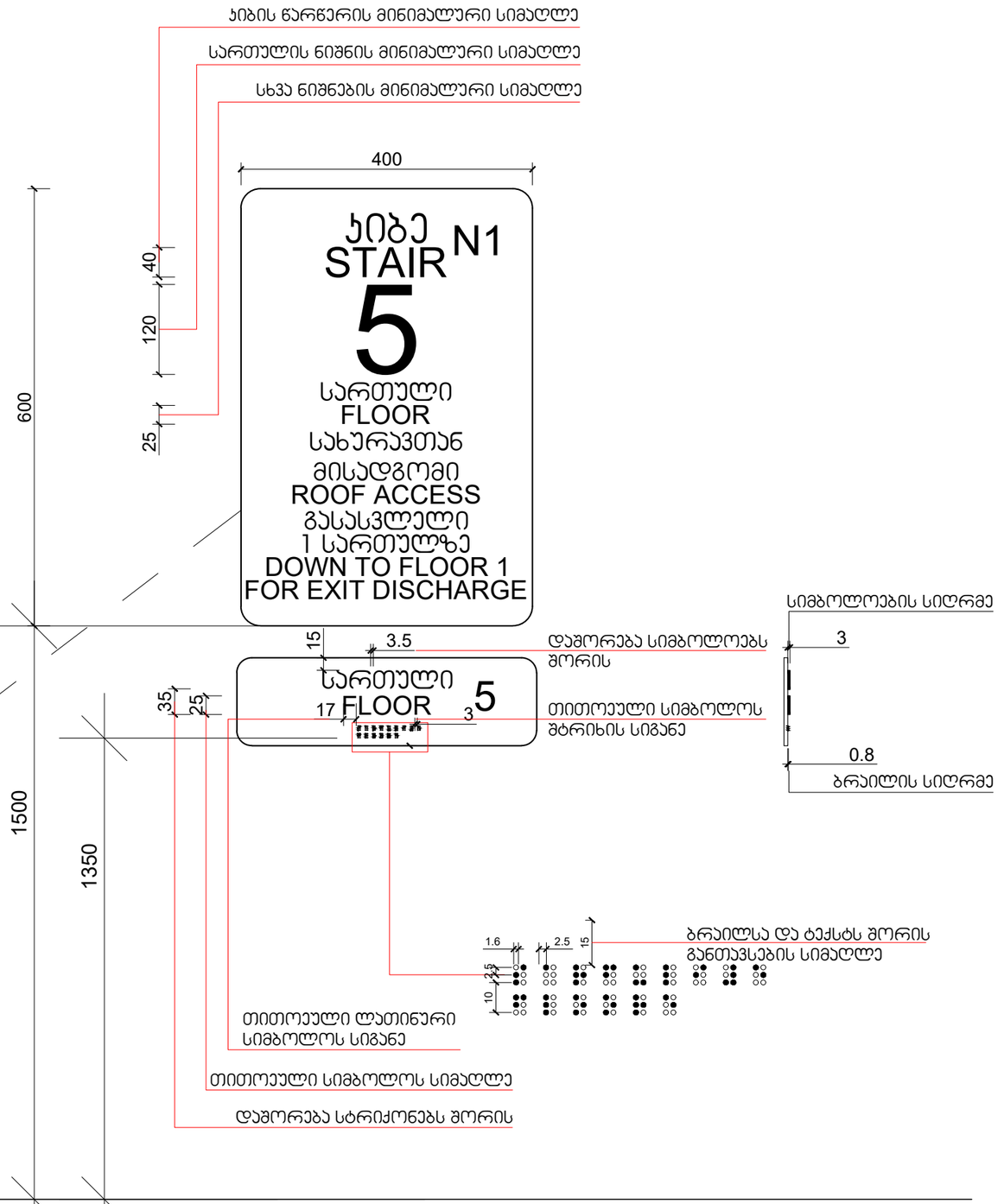

მასშტაბი: 1 : 5

დამგეგმარებელი
DESIGNER IDENTIFICATION BLOCK

პროექტის დასახელება
PROJECT NAME
მრავალფუნქციური შენობა

დამკვეთი
CLIENT
შპს "ახალი თბილისი 25"

პროექტის მისამართი
PROJECT ADDRESS
ქ.თბილისი, ფარნავაზ მეფის გამზირი, #41, ქ.თბილისი, ფარნავაზ მეფის გამზირი, #39

ს/პ 01.72.14.199.004

ეტაპი
STAGE
არქიტექტურული პროექტი

ნახაზის სათაური
TITLE

შენიშვნა:

ფორმატი	მასშტაბი	ფურცლის N
PAPER SIZE	SCALE	SHEET NO
A3	1:100	

არქიტექტორი
თენგიზ ესიავა

არქიტექტორი

კონსტრუქტორი

დაამუშავა

ნიშანი ჰიქტოგრამებით, ამობურცული ნიშნებით და ბრაილით განთავსდება მისაწვდომ ტუალეტებთან კარის მომიჯნავედ

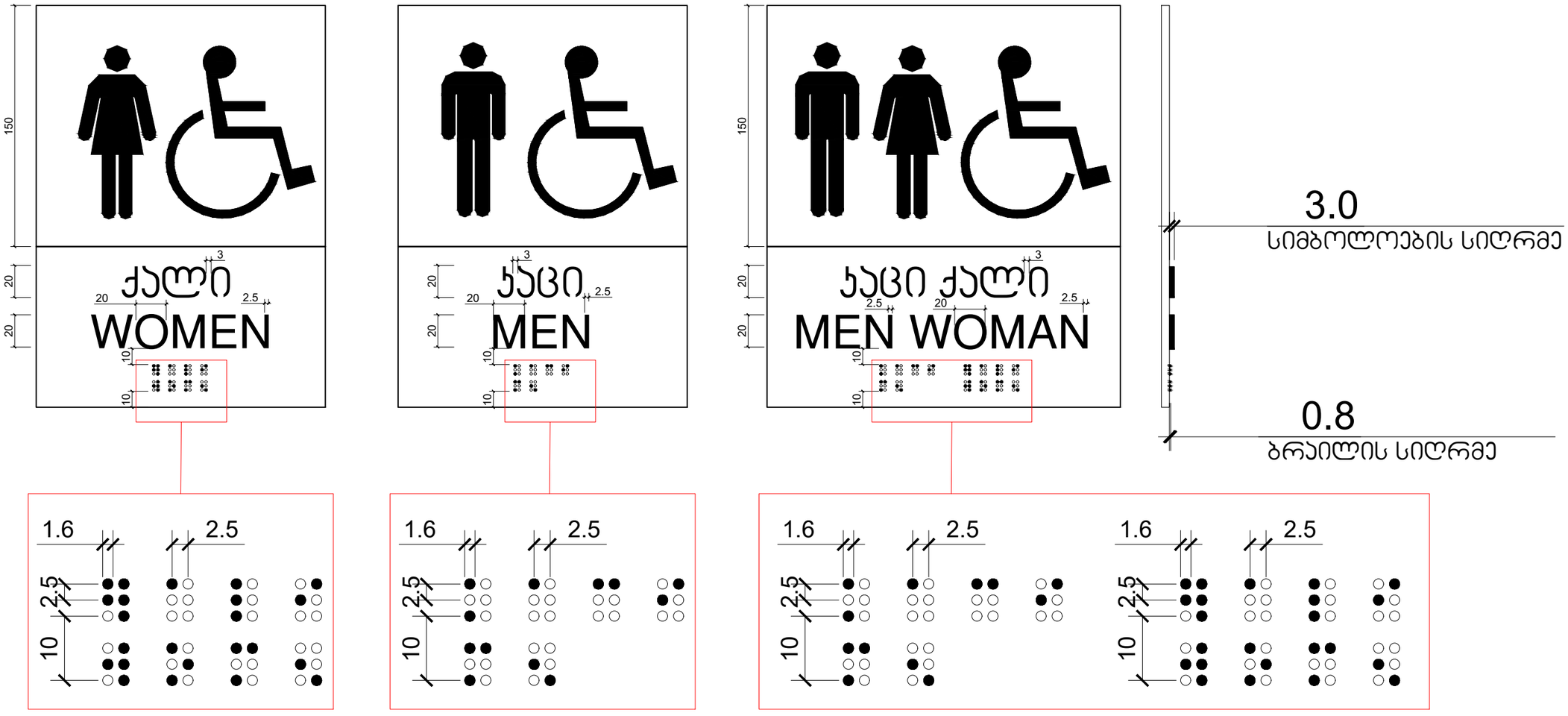

მასშტაბი: 1 : 2

დამგეგმარებელი
DESIGNER IDENTIFICATION BLOCK

პროექტის დასახელება
PROJECT NAME
მრავალფუნქციური შენობა

დამკვეთი
CLIENT
შპს "ახალი თბილისი 25"

პროექტის მისამართი
PROJECT ADDRESS
ქ.თბილისი, ფარნავაზ მეფის გამზირი, #41, ქ.თბილისი, ფარნავაზ მეფის გამზირი, #39

ს/პ 01.72.14.199.004

ეტაპი
STAGE
არქიტექტურული პროექტი

ნახაზის სათაური
TITLE

შენიშვნა:

ფორმატი	მასშტაბი	ფურცლის N
PAPER SIZE	SCALE	SHEET NO
A3	1:100	

არქიტექტორი
თენგიზ ესიავა

არქიტექტორი

კონსტრუქტორი

დაამუშავა

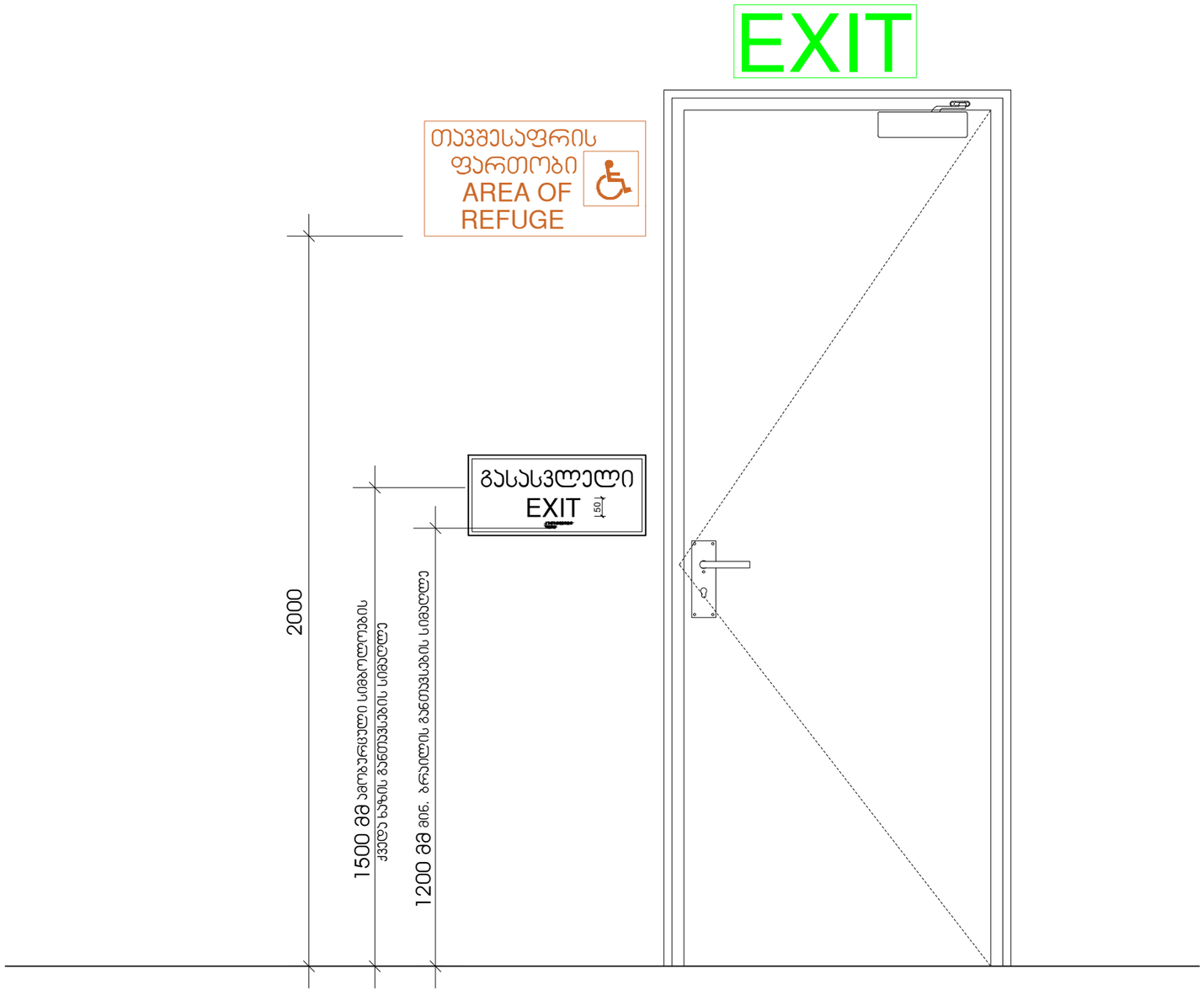

მასშტაბი: 1 : 10

დამგეგმარებელი
DESIGNER IDENTIFICATION BLOCK

პროექტის დასახელება
PROJECT NAME

მრავალფუნქციური შენობა

დამკვეთი
CLIENT
შპს "ახალი თბილისი 25"

პროექტის მისამართი
PROJECT ADDRESS
ქ.თბილისი, ფარნავაზ მეფის გამზირი, #41, ქ.თბილისი, ფარნავაზ მეფის გამზირი, #39

ს/პ 01.72.14.199.004

ეტაპი
STAGE
არქიტექტურული პროექტი

ნახაზის სათაური
TITLE

შენიშვნა:

ფორმატი	მასშტაბი	ფურცლის N
PAPER SIZE	SCALE	SHEET NO
A3	1:100	

არქიტექტორი
თენგიზ ესიავა

არქიტექტორი

კონსტრუქტორი

დაამუშავა

გასასვლელის განათებული ნიშანი

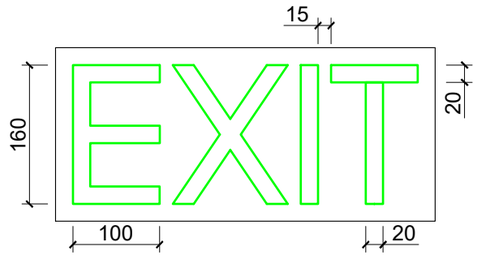

განათებული ნიშანი თავშესაფრის ფართობთან მიმავალ ჯართან

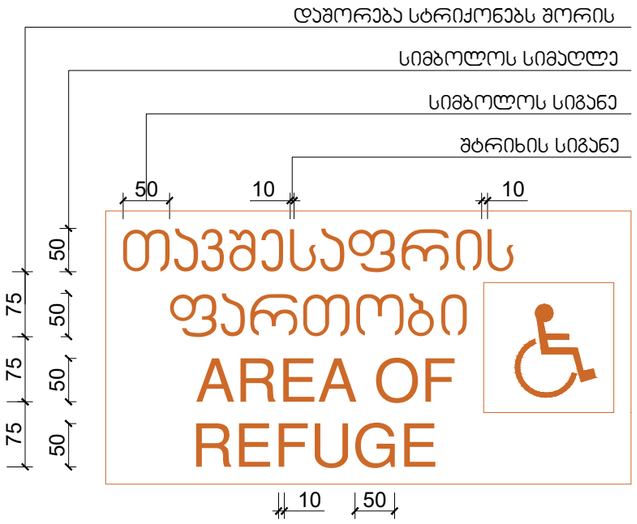

ნიშანი ამობურცული სიმბოლოებით და ბრაილით გზა-ჯიბის შესასვლელთან და გარეთ გამავალ ყველა ჯართან

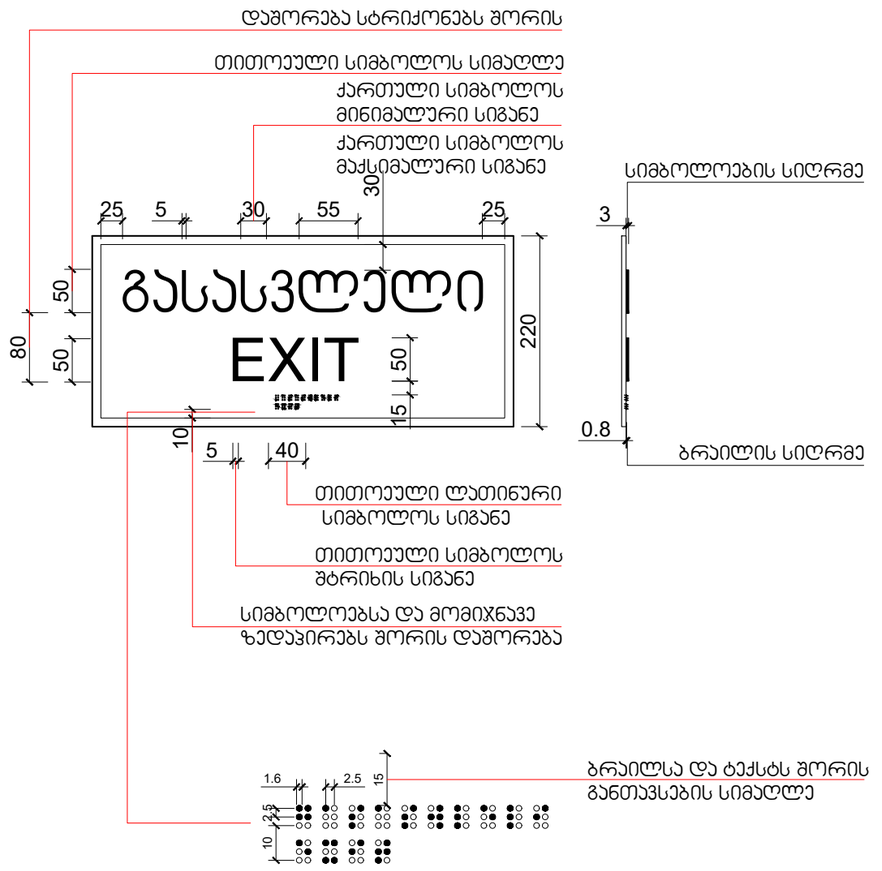

მასშტაბი: 1 : 5

დამგეგმარებელი
DESIGNER IDENTIFICATION BLOCK

პროექტის დასახელება
PROJECT NAME
მრავალფუნქციური შენობა

დამკვეთი
CLIENT
შპს "ახალი თბილისი 25"

პროექტის მისამართი
PROJECT ADDRESS
ქ.თბილისი, ფარნავაზ მეფის გამზირი, #41, ქ.თბილისი, ფარნავაზ მეფის გამზირი, #39

ს/პ 01.72.14.199.004

ეტაპი
STAGE
არქიტექტურული პროექტი

ნახაზის სათაური
TITLE

შენიშვნა:

ფორმატი	მასშტაბი	ფურცლის N.
PAPER SIZE	SCALE	SHEET NO
A3	1:100	

არქიტექტორი
თენგიზ ესიავა

არქიტექტორი

კონსტრუქტორი

დაამუშავა

სასწრაფო სამედიცინო დახმარების საერთაშორისო სიმბოლო
(სიცოცხლის ვარსკვლავი) განთავსდება ლიფტის ჩარჩოს ორივე მხარეს

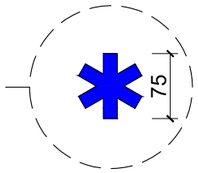

ნიშანი განთავსდება ლიფტის გამოსაძახებელ ღილაკთან

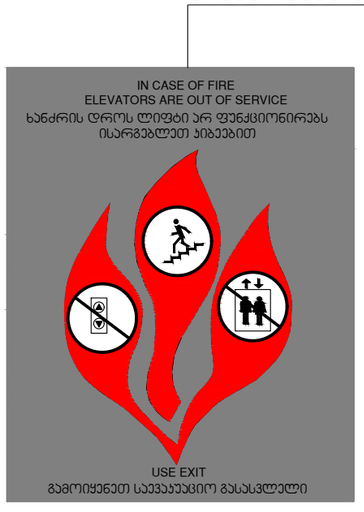

მასშტაბი: 1 : 5

დამგეგმარებელი
DESIGNER IDENTIFICATION BLOCK

პროექტის დასახელება
PROJECT NAME
მრავალფუნქციური შენობა

დამკვეთი
CLIENT
შპს "ახალი თბილისი 25"

პროექტის მისამართი
PROJECT ADDRESS
ქ.თბილისი, ფარნავაზ მეფის გამზირი, #41, ქ.თბილისი, ფარნავაზ მეფის გამზირი, #39

ს/პ 01.72.14.199.004

ეტაპი
STAGE
არქიტექტურული პროექტი

ნახაზის სათაური
TITLE

შენიშვნა:

ფორმატი	მასშტაბი	ფურცლის N
PAPER SIZE A3	SCALE 1:100	SHEET NO

არქიტექტორი
თენგიზ ესიავა

არქიტექტორი

კონსტრუქტორი

დაამუშავა

ნიშანი განთავსდება
გზა-კიბის საზღვრებში კარის მომიჯნავედ

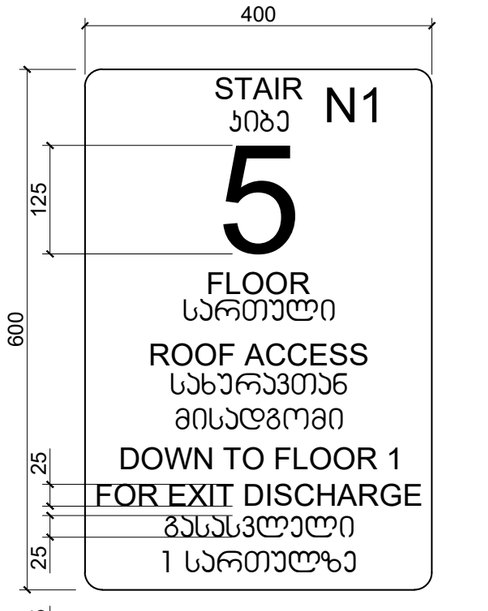

ნიშანი განთავსდება
გზა-კიბის საზღვრებში კარის მომიჯნავედ

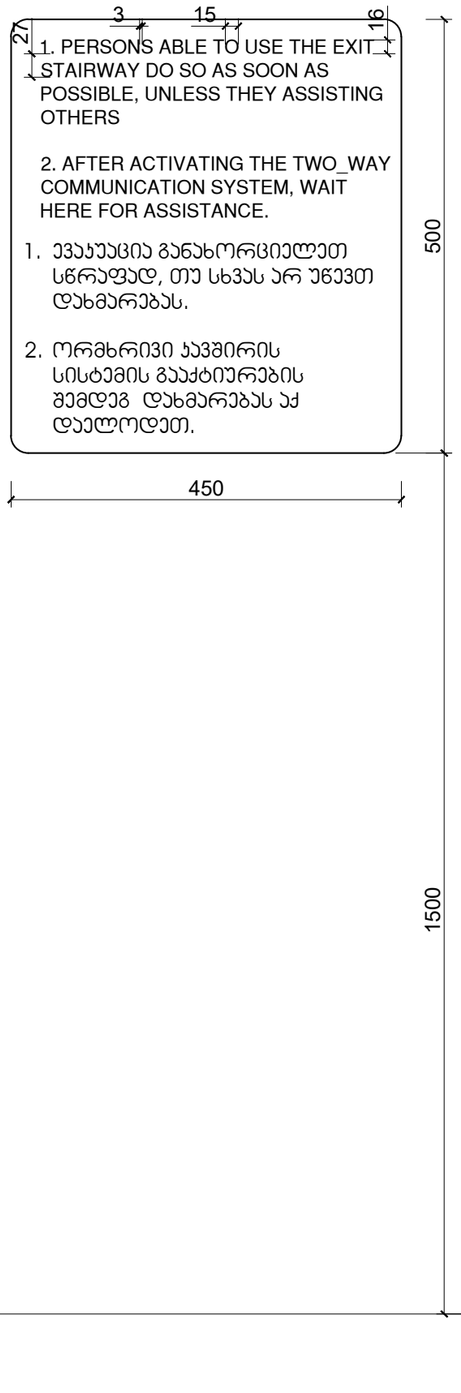

ნიშანი განთავსდება
გარე მისაწვდომ ავტოსადგომთან

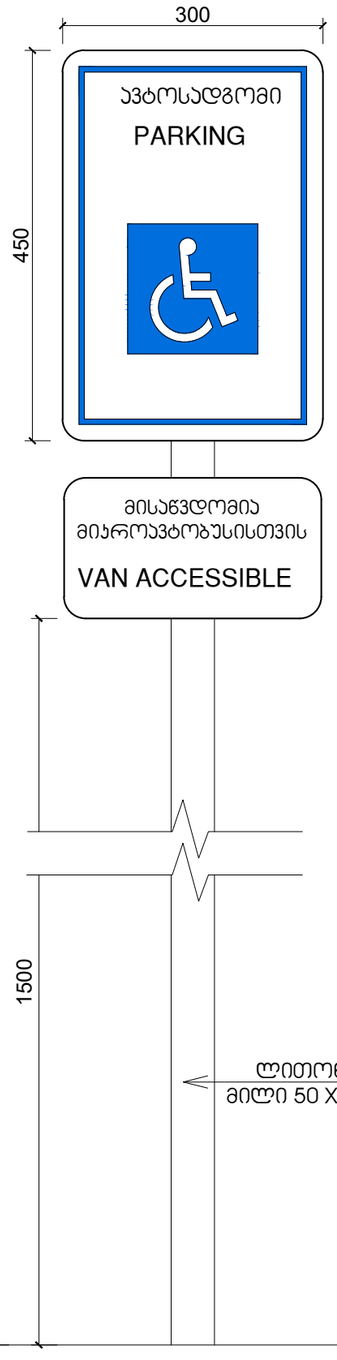

ნიშანი განთავსდება
შიგა მისაწვდომ ავტოსადგომთან

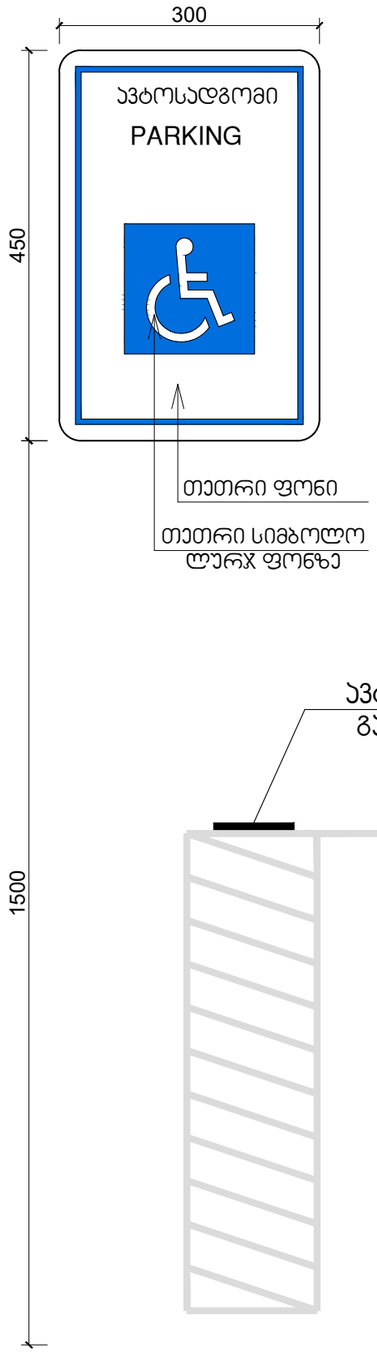

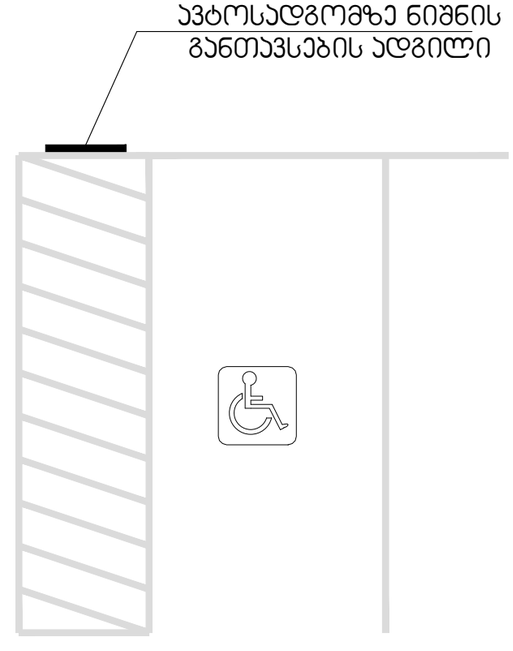

მასშტაბი: 1 : 5

დამგეგმარებელი
DESIGNER IDENTIFICATION BLOCK

პროექტის დასახელება
PROJECT NAME
მრავალფუნქციური შენობა

დამკვეთი
CLIENT
შპს "ახალი თბილისი 25"

პროექტის მისამართი
PROJECT ADDRESS
ქ.თბილისი, ფარნავაზ მეფის გამზირი, #41, ქ.თბილისი, ფარნავაზ მეფის გამზირი, #39

ს/პ 01.72.14.199.004

ეტაპი
STAGE
არქიტექტურული პროექტი

ნახაზის სათაური
TITLE

შენიშვნა:

ფორმატი	მასშტაბი	ფურცლის N
PAPER SIZE	SCALE	SHEET NO
A3	1:100	

არქიტექტორი
თენგიზ ესიავა

არქიტექტორი

კონსტრუქტორი

დაამუშავა

ჯ-1

ჯარი ზღურბლის
გარეშე მიმხურავით

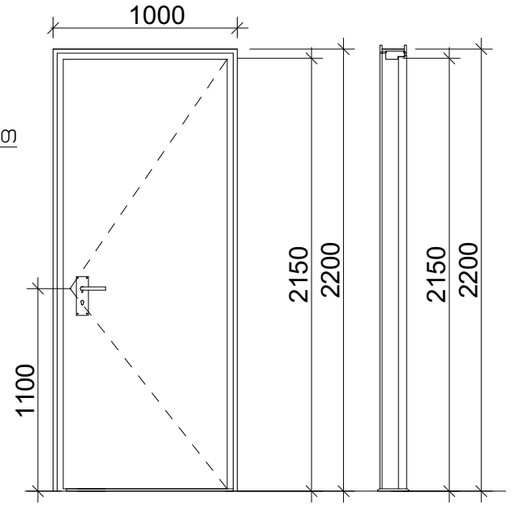

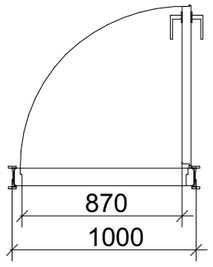

ჯ-2

ჯარი ზღურბლის
გარეშე მიმხურავით

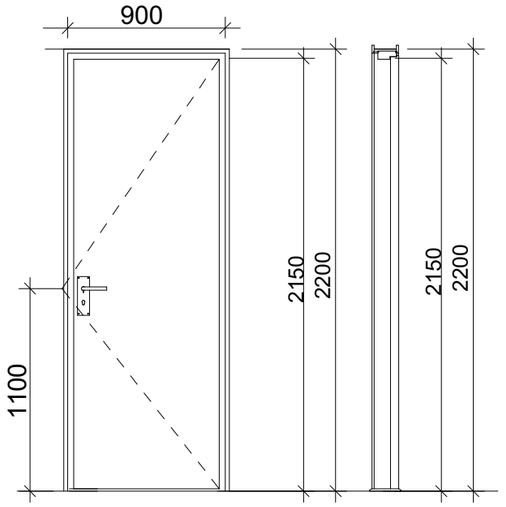

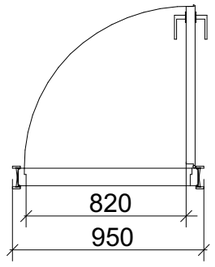

მასშტაბი: 1:30

შენიშვნები:

- კარის ზედაპირი უნდა იყოს გლუვი იატაკიდან მინიმუმ 250 მმ-ის სიმაღლეზე.
- სახელურები, ჩამოსაწევი სახელურები, საკეტები, რაზები და მისაწვდომი კარის სხვა სამართავები ისეთი ფორმის იქნება, რომ ადვილად შეიძლებოდეს ერთი ხელით მოჭიდება და მის ასამუშავებლად საჭირო არ იქნება მაგრად მოჭიდება, ჭვალება ან მაჯის ტრიალი.
- დახურული კარის კავეულის გასაღები ნაწილები და გაღებისათვის განკუთვნილი ძალა შესაბამისობაში იქნება შემდეგთან:
  1. წინიდან მისაწვდომობისას, გამოწევით ან მიწოლით გაღებადი, არაუმეტეს 66.7 ნიუტონი.
  2. ბრუნვითი მოძრაობით გასაღები, არაუმეტეს 315 ნიუტონი სმ.
- **გასასვლელის კომპონენტებს (გზა-კიბე და ვესტიბიული) ემსახურება მიმხურავით აღჭურვილი კარებები.**
- კარის მიმხურავები ისე მოეწყობა, რომ 90 გრადუსით, ღია მდგომარეობიდან 12 გრადუსით გაღებულ მდგომარეობამდე კარის მისახურად საჭირო დრო არაუმცირეს 5 წამი იქნება.
- კარის ზამბარიანი ანჯამები ისე მოეწყობა, რომ 70 გრადუსით ღია მდგომარეობიდან დახურულ მდგომარეობამდე კარი არაუმცირეს 1.5 წამში გადავა.
- ცეცხლმდეგი კარისგან განსხვავებული კარის მიწოლით ან გამოწევით გაღებისათვის საჭირო ძალა შესაბამისობაში იქნება შემდეგთან:
  1. შენობაში განთავსებული ანჯამიანი კარი: არაუმეტეს 22.2 ნიუტონი.
- კარებების ცეცხლმედეგობა მითითებულია ხანძარსაწინააღმდეგო გეგმებზე.
- კარებების გაღების მიმართულება მითითებულია გეგმებზე.
- კერის ზღურბლი მითითბულია გეგმებზე
- არცერთი კარის სუფთა სიმაღლე არ იქნება 2,05 მეტრზე ნაკლები.

დამგეგმარებელი
DESIGNER IDENTIFICATION BLOCK

პროექტის დასახელება
PROJECT NAME
მრავალფუნქციური შენობა

დამკვეთი
CLIENT
შპს "ახალი თბილისი 25"

პროექტის მისამართი
PROJECT ADDRESS
ქ.თბილისი, ფარნავაზ მეფის გამზირი, #41, ქ.თბილისი, ფარნავაზ მეფის გამზირი, #39

ს/კ 01.72.14.199.004

ეტაპი
STAGE
არქიტექტურული პროექტი

ნახაზის სათაური
TITLE

შენიშვნა:

ფორმატი	მასშტაბი	ფურცლის N
PAPER SIZE A3	SCALE 1:100	SHEET NO

არქიტექტორი
თენგიზ ესიავა

არქიტექტორი

კონსტრუქტორი

დაამუშავა