თბილისი ზღვასთან, "ჯინო კერედაისის" მიმდებარედ
იგეგმება "საბავშვო ბაღის" მშენებლობა

გამწვანების პროექტი



ბეშენოვას ქ. №9 / ლიპტოვის ქ. №8; ბეშენოვას ქ. №30
(ს/კ:01.12.21.001.636) "სექტორი 9"

თბილისი 2024

LINE GEORGIA

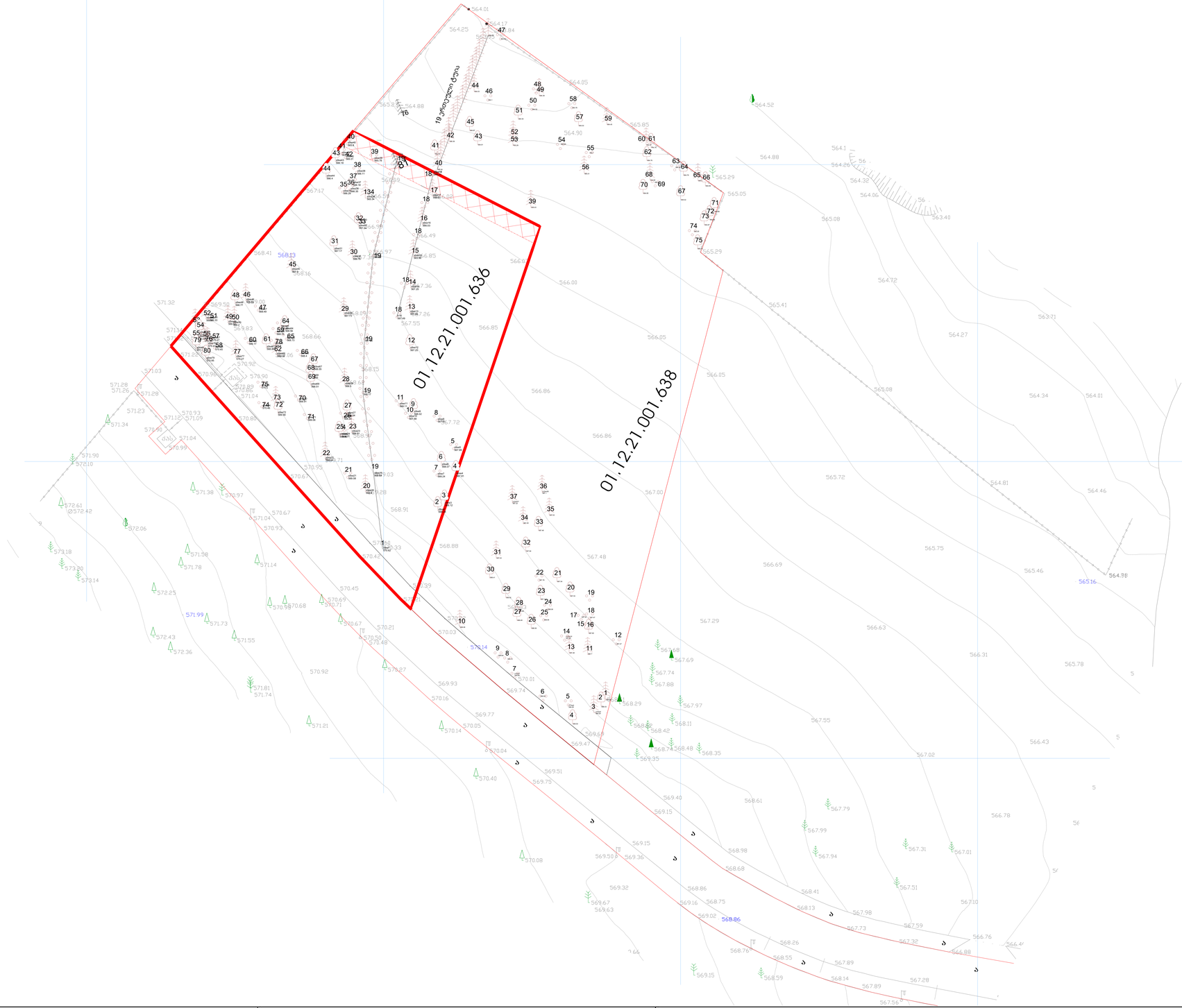

პირობითი აღნიშვნები

- ნაძვი
- ფოთლოვანი ხე
- განათება
- ბა
- ღობე
- ბუჩქი
- რკინის ბოძი
- სანიაღვრე
- წყლის ხაზი
- კავშირგაბმულობა
- კანალიზაცია
- დ.ქ. კაბელი
- მ/ძ კომუნიკაცია დატანილია არქივის მასალების საშუალებით

შპს „ტოპო სერვისი“		
ს.ე: 01.12.21.001.636		
შემსრულა	ი.მამაბულაშვილი	ი.მამაბულაშვილი
დაამოწმა	გ.ლობჟანიძე	გ.ლობჟანიძე
დირექტორი	ი.მამაბულაშვილი	ი.მამაბულაშვილი
1:1000		04.12.2023 წ.

შპს „ტოპო სერვისი“
მისამართი: თემქის დას. IV მ/რ, კორპ. 10. ბ. 99
Email: toposervice.georgia@gmail.com
tel.555 248 730

არსებული ხე-მცენარეები

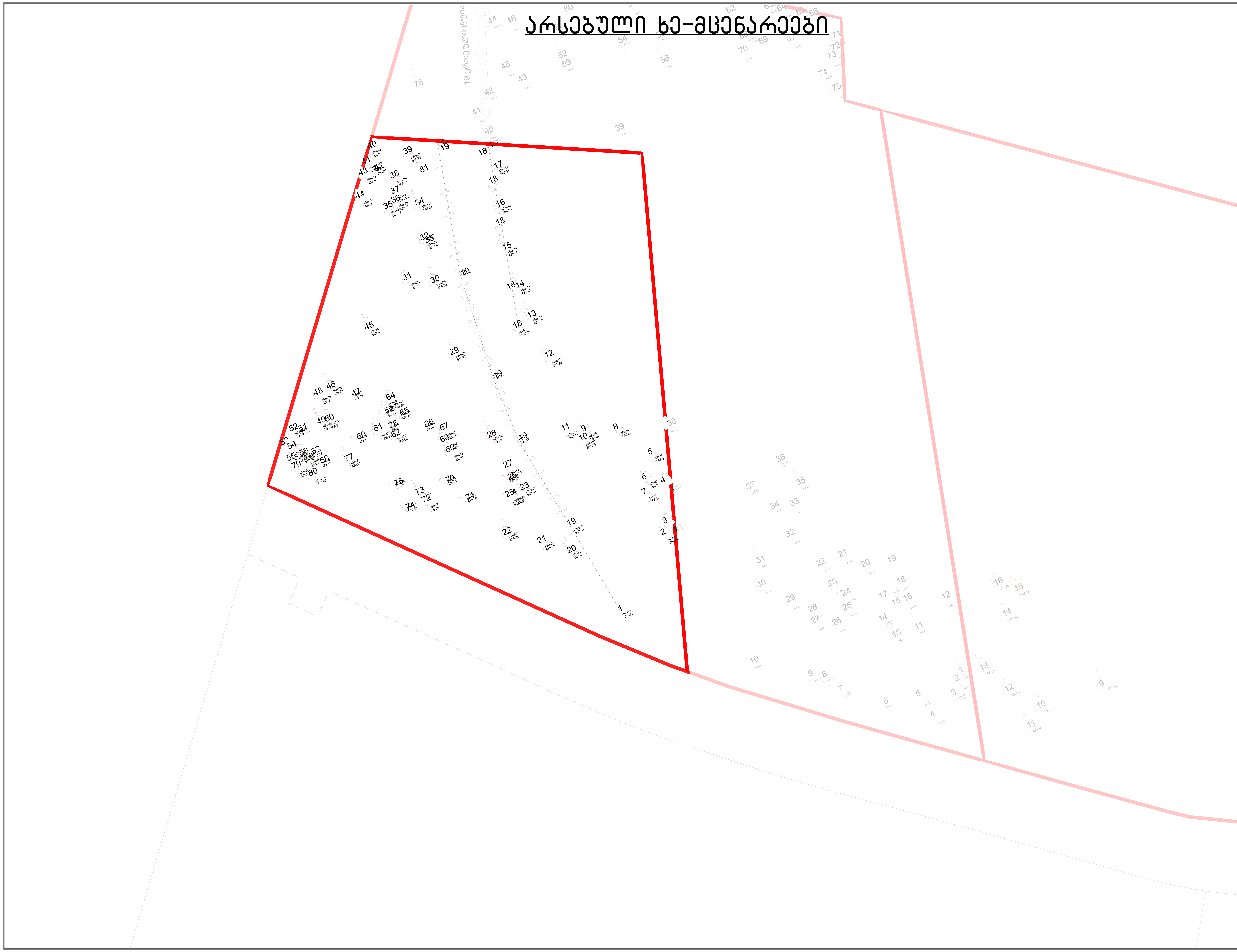

ფორმატი A-0 თბილისი 2024

ექსპლიკაცია:

არსებული ხე-მცენარეები :81

აქედან:

შესანარჩუნებელი: 34

გადასარგავი: 37

მოსაჭრელი: 10

პირობითი ნიშნები:

დამკვეთი: ნოდარ გიორგაძე პ.ნ: 52015/901
C/N BC7827072

შპს "ეკო ინვესტი" ID 400237463

დირექტორი:
ე.პატაშური

გამწვანების პროექტი:
ლუკა ქოჩორაძე

პროექტის სახელწოდება:
მრავალფუნქციური სასტუმრო კომპლექსი თბილისის ზღვის მიმდებარედ

მისამართი:

ბეშენოვას ქ. №9 / ლიპტოვის ქ. №8 / ბეშენოვას ქ. №30,

ს.კ: 01.12.21.001.636

ნახაზის სახელწოდება:
გამწვანების პროექტი

გვერდის დასახელება:
არსებული ხე-მცენარეები

მასშტაბი:
1:150

შპს: " *Line Georgia* "

საქართველო, თბილისი,
ბერი გაბრიელ სალოსის 152

დენდროლოგიური გეგმა

სექტორი 9

ს.კ: 01.12.21.001.636
ფარ: 2,611 მ²
კვ: 1,566.6მ² (0.6)

არსებული ნარგ: 81
აქედან:
შესანარჩუნებელი: 34
გადასარგავი: 37
მოსაჭრელი: 10

ათვისებული კვ: 34 + 37 = 71
71 × 12მ² = 852მ²

კვ: 1,566.6მ² - 852მ² = 714.6მ²
714.6მ² / 25მ² = 29 ნარგ.

საკომპენსაციო - 29
ჯამი: 100

	მუხა მარადმწვანე: 10
	მინდვრის ნეკერჩხალი: 10
	ჰიმალაის კედარი: 9

ფორმატი A-0 თბილისი 2024

ექსპლიკაცია:

პირობითი ნიშნები:

- ის ფილტრია შენობიდან
- მინდვრის საფარი
- ასფალტირებული გზა
- საპროექტო შენობები
- საფეხმავლო ბილიკი
- სახანძრო მანქანის სავალი
- არსებული შენობები
- ღობები
- შესანარჩუნებელი (არს ნარგ)
- გადასარგავი (არს ნარგ)
- მოსაჭრელი (არს ნარგ)
- გადასარგავი (საპრ ნარგ) გადარგვის ადგილი და ნომერი
- საკომპენსაციო (საპრ ნარგ) მუხა მარადმწვანე
- საკომპენსაციო (საპრ ნარგ) მინდვრის ნეკერჩხალი
- საკომპენსაციო (საპრ ნარგ) ჰიმალაის კედარი
- საავტომობილო გზა
- ის ფილტრია გზის საფარიდან

დამკვეთი: ნოდარ ბიძინაშვილი პან: 52015901 C/N BC7827072

შპს "ქალაქ ინვესტორი" ID 400237463

დირექტორი:
ე.პაპავერი

გამწვანების პროექტი:
ლ.ჭოჭორაძე

პროექტის სახელწოდება:
მრავალფუნქციური საბავშვო ჯოგმლეზის თბილისის ზღვის მიმდებარედ

მისამართი:

ბაშნიაშვილის ქ. №9 / ლებატროვის ქ. №8 / ბაშნიაშვილის ქ. №30,

ს.კ: 01.12.21.001.636

ნახაზის სახელწოდება:
გამწვანების პროექტი

გვერდის დასახელება:
დენდროლოგიური გეგმა

მასშტაბი:
1:150

შპს: " *Line Georgia* "

LINE GEORGIA

საკონტაქტო ტელეფონი
ბერი ბაბრიელ სალოსინი 152

საპროექტო კ3

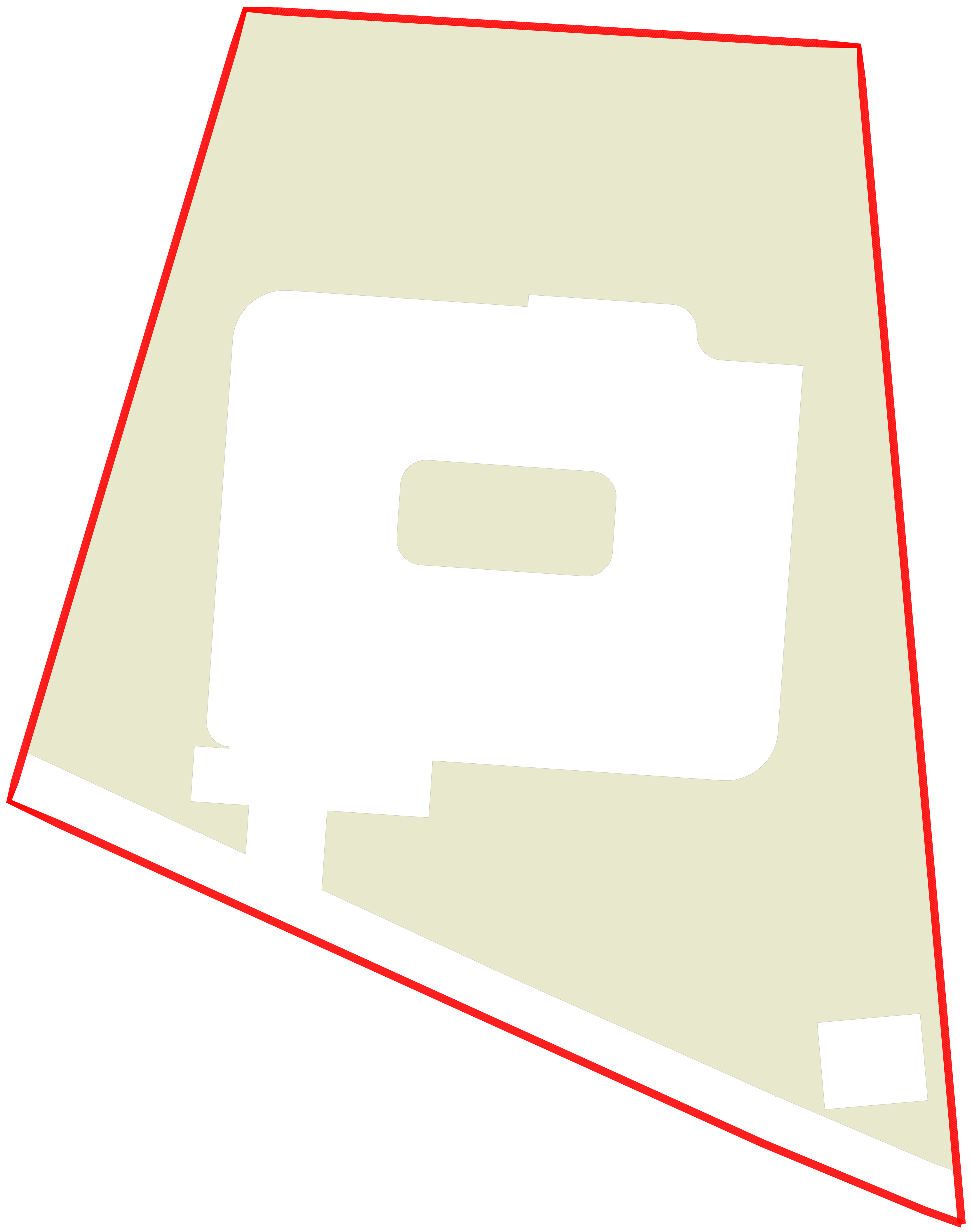

ფორმატი A-0 თბილისი 2024

ექსპლიკაცია:

ფართობი: 2,611 მ^2

კ3: 1,566.6 მ^2 (0.6)

პირობითი ნიშნები:

დამკვეთი: ნოდარ გიორგაძე პ.ნ: 52015/901
C/N BC7827072

შპს" ენჯი და კომპანია" ID 400142573
შპს "ეკო ინვესტი" ID 400237463
შპს" ჯინო პარკი" ID 404906722
შპს" ჯინო ინვესტი" ID 400056862

დირექტორი:
ე.პატაშური

გამწვანების პროექტი:
ლუკა ქოჩორაძე

პროექტის სახელწოდება:
მრავლფუნქციური სასტუმრო კომპლექსი თბილისის ზღვის მიმდებარედ

მისამართი:

ბეშენოვას ქ. №9 / ლიპტონის ქ. №8 / ბეშენოვას ქ. №30,

ს.კ: 01.12.21.001.636

ნახაზის სახელწოდება:
გამწვანების პროექტი

გვერდს დასახელება:
საპროექტო კ3

მასშტაბი:
1:150

შპს: " *Line Georgia* "

საქართველო, თბილისი,
ბერი გაბრიელ სალოსის 152

გარემოსდაცვითი ბარათი

ქალაქ თბილისში, ბეშენოვას ქ. №9 / ლიპტოვის ქ. №8; ბეშენოვას ქ. №30-ში (ს/კ:01.12.21.001.636) "სექტორი 9-ის" სრული ფართი არის 2,611.0 მ^2 ნაკვეთზე წარმოდგენილი იქნება კ3 ფართი 1,566.6მ^2. (0.6 კოეფიციენტი)

ნაკვეთზე არსებული ნარგავების რაოდენობა: 81 ძირი.

აქედან:
შესანარჩუნებელი - 34,
გადასარგავი - 37,
მოსაჭრელი - 10

ითვისებული კ3: 34 (შესანარჩუნებელი) + 37 (გადასარგავი) = 71
71 X 12 (სამუშალო მ^2 1 ძირს) = 852 მ^2

საკომპენსაციოდ დასარგავი საპროექტო ნარგავი: 29 ძირი
29 X 25 (მ^2 1 ძირს) = 725 მ^2

852 მ^2 + 725 მ^2 = 1,577 მ^2

აღნიშნულ სექტორზე სულ წარმოდგენილი იქნება 71+29 = 100 ძირი, რომელიც აითვისებს 1,577 მ^2-ს

ნაკვეთზე საკომპენსაციო დასარგავ ხეებად გათვალისწინებული იქნება სამი სახეობის ნარგავი: მუხა მარადმწვანე-10 ძირი, მინდვრის ნეკერჩხალი 10-ძირი, ჰიმალაის კედარი 9-ძირი. (რომლებისთვისაც გათვალისწინებული იქნება 25 მ^2 1 ძირზე)

მცენარეთა ექსპლიკაცია

№	მცენარეთა დასახელება		რაოდენობა	ფორმა	სიმაღლე	ღეროს გარშემო.	სასიცოცხლო ფორმა	შენიშვნა
1	მარადმწვანე მუხა	Quercus ilex	10	Standard	3.50მ.-დან	20სმ.-დან	ფოთლოვანი ხე	მარადმწვანე
2	მინდვრის ნეკერჩხალი	Acer campestre	10	Standard	3.50მ.-დან	20სმ.-დან	ფოთლოვანი ხე	ფოთლმცვენი
3	ქედარი ჰიმალაის	Cedrus deodara	9	Standard	3.00მ.-დან	20სმ.-დან	ღია ფოთლოვანი ხე	მარადმწვანე

შენიშვნები:

1. მცენარეები შერჩეულია ადგილობრივ ბაზარზე ხელმისაწვდომი, კლიმატური, დასკორატული და შრანგული პირობების გათვალისწინებით.
2. ექსპლუატაციაში არ არის გამეტალისწინებული 10% მცენარეთა დანაკარგი.
3. საპორტიული მცენარის რაოდენობა განისაზღვრის ერთ ბრა მეტრში -3-5 ცალის რაოდენობით. რაოდენობა დაზუსტდეს მცენარის სიმაღლის გამომდინარე, რაშიც შეიძინას უფსვეტრი ზომის სიცარიელეების გარეშე.
4. მცენარეთა ნარგვისას დაცულ იქნას აბრეტექნიკის ნორმები.
5. უზრუნველყოფილ იქნას მცენარეთა მორწყვა საველეტაციო პერიოდის განმავლობაში.

ალტერნატიული მცენარეები

1	ღვანი ჩვეულებრივი	Fraxinus exselsior
2	ცხენისწაბლი ჩვეულ. ბაუმანის	Aesculus hippocastanum Baumanii
3	ღტალუური ფიჭვი	Pinus Pinea

სამუშაოთა მოცულობა

№	სამუშაოს დასახელება	განზომილება	რაოდენობა	შენიშვნა
1	ადგილების მომზადება წყნეთიანი ხეების დასარგავად ნოყიერი მიწის დამატებით ორმოებში (0.8X0.8X0.8)	ცალი	9	4.6მ^3 მიწა
2	ადგილების მომზადება ფოთლოვანი ხეების დასარგავად ნოყიერი მიწის დამატებით ორმოებში (0.8X0.8X0.8)	ცალი	20	10.24მ^3 მიწა
3	ხეების დაბმა ძარღვებით დასაცავად (საპროექტო და გადასარგავი)	ცალი	66	
4	ტერიტორიის მომზადება გაზონის მოსაწყობად. 10 სმ სიღრმის ნოყიერი მიწის ნაზავის შეტანა 1566.6 კვ.მარიობზე.	კუბ. მეტრი	1566.6	
5	ჩვეულებრივი გაზონის მოწყობა	კვ. მეტრი	1566.6	
6	ახლადდარგული ხე-მცენარეების მოვლა	ცალი	29	
7	არსებული ხეების გადარგვა საპროექტო ტერიტორიაზე და დაბმა ძარღვებით დასაცავად.	ცალი	81	

შენიშვნები:

1. მცენარეების ჩარგვა და გადარგვა განხორციელდეს არახელშეტატიო პერიოდის განმავლობაში
2. მცენარეების ჩარგვისას დაცულ იქნას აბრეტექნიკის წესები
3. უზრუნველყოფილ იქნეს მცენარეთა მორწყვა.
4. მოხდეს ხეების დამაგრება ძარღვებით დასაცავად

საპროექტო მცენარეთა ფოტოები



მარადმწვანე მუხა
Quercus ilex



მინდვრის ნეკერჩხალი
Acer campestre



ქედარი ჰიმალაის
Cedrus deodara



გაზონი ჩვეულებრივი
Lawn

ალტერნატიული მცენარეთა ფოტოები



ღვანი ჩვეულებრივი
Fraxinus exselsior



ცხენისწაბლი ჩვეულ. ბაუმანის
Aesculus hippocastanum Baumanii



ღტალუური ფიჭვი
Pinus Pinea



გაზონი ჩვეულებრივი
Lawn

ფორმატი A-0 თბილისი 2024

ექსპლიკაცია:

პირობითი ნიშნები:

დამკვეთი: ნოღარ გიორგაძე პ.ნ: 52015901
C/N BC7827072

შპს "ქარი ინვესტი" ID 400237463

დირექტორი:
ე.ვაბიშვილი

გამგებლის ვიზა:
ლ.ლაბაძე

პროექტის ხელმძღვანელი:
მრავალპროფილური სასაქონლო აგრარული კოოპერატივის თბილისის ზონის მთავარი სპეციალისტი
ნ.გიორგაძე

მისამართი:

ბეშენოვას ქ. №9 / ლიპატოვის ქ. №8 / ბეშენოვას ქ. №30,

ს.კ: 01.12.21.001.636

ნახაზის სახელწოდება:
გამგებლების ვიზა

გვერდის დასახელება:
გამგებლების ვიზა

მასშტაბი:

შპს: " Line Georgia "

LINE GEORGIA

საქართველო, თბილისი,
ბერი ბაბოლის ქუჩა №152

გამწვანების პროექტის საინფორმაციო დაფა

დამკვეთი: ნოდარ ბიორგაძე. მესაკუთრე: შ.პ.ს. "ჯინო პარკი" ID 404906722

საპროექტო ტერიტორიის მისამართი: ქ. თბილისი, ბეშენოვას ქ. №9, №30 / ლიპტოვის ქ, №8
საკადასტრო კოდი: 01.12.21.001.636

ნებართვის გამცემი ორგანო: ქ. თბილისის მუნიციპალიტეტის მერიის გარემოს დაცვის სააქალაქო სამსახური.

ნაკვეთის ზართობი: 2,611.0 მ²; კ3: 1,566.6 მ² (0.6)

გამწვანების პროექტის შეთანხმების თარიღი:

გამწვანების პროექტის დასრულების თარიღი: 2027 წლის აგვისტო

საკომპენსაციო დასარგავი ხე-მცენარეები: 29 ძირი
N1 10 ძირი - მარადმწვანე მუხა (ღეროს გარშ. 20სმ.-დან, სიმაღ. 3.5მ.-დან, ხნოვ. 10წ.)
N2 10 ძირი - მინდვრის ნეკერჩხალი (ღეროს გარშ. 20სმ.-დან, სიმაღ. 3.5მ.-დან, ხნოვ. 10წ.)
N3 9 ძირი - კედარი ჰიმალაის (ღეროს გარშ. 20სმ.-დან, სიმაღ. 3.5მ.-დან, ხნოვ. 10წ.)

არსებული ხე-მცენარეები: 81 ძირი
აქედან:
შესანარჩუნებელი: 34
გადასარგავი: 37
მოსაჭრელი: 10
საკომპენსაციო: 29
ჯამი: 100

ახლადდარგულ ხე-მცენარეების მოვლაზე პასუხისმგებელი პირი: შ.პ.ს. "ჯინო პარკი"

ახლად დარგული ხე მცენარეების მოვლის ხანგრძლივობა: 3 წელი







მწვანე ნარგავების ხარისხობრივი შეფასების საექსპერტო დასკვნა

თარიღი	***25/10/2024*** *995 967 200* *georgiandendrolog@gmail.com*
დამკვეთი	შპს ჯინო პარკი 404906722
მისამართი	ქალაქი თბილისი ბეშენოვის ქუჩა N9
მეთოდოლოგია	ტაქსაცია
ს/კ	01.12.21.001.636

ობიექტის და მეთოდოლოგიის შესახებ

მცენარეები შეფასდა ტაქსაციური მეთოდით და ვიზუალურად. მწვანე ნარგავების სახეობის იდენტიფიცირება მოხდა მსოფლიო და ადგილობრივი ფლორების მონაცემთა ბაზებზე დაყრდნობით.

#	სახეობა	ს/ფ	დიამეტრი (1,3 მ-ზე)	დიამეტრი (0,1 მ-ზე)	ასაკი*	მცენარის მდგომარეობა	შენიშვნა
1	Cupressus sempervirens მარადმწვანე კვიპაროზი	ხე		34,1		ჯანსაღი	ექვემდებარება გადარგვას/გახარებას
2	Ulmus minor მინდვრის თელა	ხე		0,8-2,1		ჯანსაღი	მრავალღეროვანი, ექვემდებარება გადარგვას/გახარებას
3	Fraxinus excelsior ჩვეულებრივი იფანი	ხე		1,5-2,3		ჯანსაღი	მრავალღეროვანი, ექვემდებარება გადარგვას/გახარებას
4	Fraxinus excelsior ჩვეულებრივი იფანი	ხე		3,7		ჯანსაღი	ექვემდებარება გადარგვას/გახარებას
5	Crataegus kyrtostyla წითელი კუნელი	ხე		1,8-5,7		ჯანსაღი	ხილკენკროვანი
6	Fraxinus excelsior ჩვეულებრივი იფანი	ხე		3,4-6,3		ჯანსაღი	მრავალღეროვანი, ექვემდებარება გადარგვას/გახარებას

7	Elaeagnus angustifolia ჭალაფშატა	ხე		2,1-5,4		ჯანსაღი	მრავალღეროვანი, ექვემდებარება გადარგვას/გახარებას
8	Crataegus kyrtostyla წითელი კუნელი	ხე		1,8-5,9		ჯანსაღი	ხილკენკროვანი
9	Fraxinus excelsior ჩვეულებრივი იფანი	ხე		4,1-5,3		ჯანსაღი	მრავალღეროვანი, ექვემდებარება გადარგვას/გახარებას
10	Rosa canina ასკილი	ბუჩქი		1,2-2,7		ჯანსაღი	ხილკენკროვანი
11	Spartium junceum კურდღლისცოცხა	ბუჩქი		1,7-8,5		ჯანსაღი	ექვემდებარება გადარგვას/გახარებას
12	Fraxinus excelsior ჩვეულებრივი იფანი	ხე		1,5-2,3		ჯანსაღი	მრავალღეროვანი, ექვემდებარება გადარგვას/გახარებას
13	Cupressus sempervirens მარადმწვანე კვიპაროზი	ხე		43,7		ჯანსაღი	ექვემდებარება გადარგვას/გახარებას
14	Cupressus sempervirens მარადმწვანე კვიპაროზი	ხე		30,2		ჯანსაღი	ექვემდებარება გადარგვას/გახარებას
15	Cupressus sempervirens მარადმწვანე კვიპაროზი	ხე		29,1		ჯანსაღი	ექვემდებარება გადარგვას/გახარებას
16	Cupressus sempervirens მარადმწვანე კვიპაროზი	ხე		13,2		ზეხმელი	
17	Cupressus sempervirens მარადმწვანე კვიპაროზი	ხე		32,2		ჯანსაღი	ექვემდებარება გადარგვას/გახარებას
18	Thuja orientalis აღმოსავლური ტუია	ხე		2,8-19		ჯანსაღი	ექვემდებარება გადარგვას/გახარებას 25 გრძიი მეტრი
19	Thuja orientalis აღმოსავლური ტუია	ხე		3,4-29		ჯანსაღი	ექვემდებარება გადარგვას/გახარებას 50 გრძივი მეტრი
20	Cupressus sempervirens მარადმწვანე კვიპაროზი	ხე		36,1		ჯანსაღი	ექვემდებარება გადარგვას/გახარებას
21	Crataegus kyrtostyla წითელი კუნელი	ხე		1,2-2,3		ჯანსაღი	ხილკენკროვანი

22	Cupressus sempervirens მარადმწვანე კვიპაროზი	ხე		33,7		ჯანსაღი	ექვემდებარება გადარგვას/გახარებას
23	Cupressus sempervirens მარადმწვანე კვიპაროზი	ხე		43,1		ჯანსაღი	ექვემდებარება გადარგვას/გახარებას
24	Crataegus kyrtostyla წითელი კუნელი	ხე		1,4		ჯანსაღი	ხილკენკროვანი
25	Fraxinus excelsior ჩვეულებრივი იფანი	ხე		1,3		ჯანსაღი	ექვემდებარება გადარგვას/გახარებას
26	Spartium junceum კურდღლისცოცხა	ბუჩქი		1,5-1,8		ჯანსაღი	ექვემდებარება გადარგვას/გახარებას
27	Fraxinus excelsior ჩვეულებრივი იფანი	ხე		3,8		ჯანსაღი	ექვემდებარება გადარგვას/გახარებას
28	Cupressus sempervirens მარადმწვანე კვიპაროზი	ხე		41,3		ჯანსაღი	ექვემდებარება გადარგვას/გახარებას
29	Cupressus sempervirens მარადმწვანე კვიპაროზი	ხე		48,7		ჯანსაღი	ექვემდებარება გადარგვას/გახარებას
30	Cupressus sempervirens მარადმწვანე კვიპაროზი	ხე		42,8		ჯანსაღი	ექვემდებარება გადარგვას/გახარებას
31	Fraxinus excelsior ჩვეულებრივი იფანი	ხე		1,3-1,9		ჯანსაღი	ექვემდებარება გადარგვას/გახარებას
32	Maclura aurantiaca ნარინჯისებრი მაკლურა	ხე		3,7-15,1		ჯანსაღი	ექვემდებარება გადარგვას/გახარებას
33	Crataegus kyrtostyla წითელი კუნელი	ხე		2,3		ჯანსაღი	ხილკენკროვანი
34	Cupressus sempervirens მარადმწვანე კვიპაროზი	ხე		31,5		ჯანსაღი	ექვემდებარება გადარგვას/გახარებას
35	Spartium junceum კურდღლისცოცხა	ბუჩქი		1,5-2,8		ჯანსაღი	ექვემდებარება გადარგვას/გახარებას
36	Rosa canina ასკილი	ბუჩქი		1,1-2,3		ჯანსაღი	ხილკენკროვანი
37	Lonicera fragrantissima სურნელოვანი ცხრატყავა	ბუჩქი		1,1-2,4		ჯანსაღი	ექვემდებარება გადარგვას/გახარებას
38	Rhamnus pallasii შავჯაგა	ბუჩქი		1,3-1,8		ჯანსაღი	ექვემდებარება გადარგვას/გახარებას
39	Spartium junceum კურდღლისცოცხა	ბუჩქი		1,4-6,7		ჯანსაღი	ექვემდებარება გადარგვას/გახარებას
40	Spartium junceum კურდღლისცოცხა	ბუჩქი		2,4-5,3		ჯანსაღი	ექვემდებარება გადარგვას/გახარებას
41	Crataegus kyrtostyla წითელი კუნელი	ხე		1,3-3,4		ჯანსაღი	ხილკენკროვანი

42	Rhamnus pallasii შავჯაგა	ბუჩქი		1,3-1,9		ჯანსაღი	ექვემდებარება გადარგვას/გახარებას
43	Ulmus minor მინდვრის თელა	ხე		1,4-3,8		ჯანსაღი	ექვემდებარება გადარგვას/გახარებას
44	Ulmus minor მინდვრის თელა	ხე		1,8-3,6		ჯანსაღი	ექვემდებარება გადარგვას/გახარებას
45	Cupressus sempervirens მარადმწვანე კვიპაროზი	ხე		25,4		ჯანსაღი	ექვემდებარება გადარგვას/გახარებას
46	Cupressus sempervirens მარადმწვანე კვიპაროზი	ხე		41,5		ჯანსაღი	ექვემდებარება გადარგვას/გახარებას
47	Spartium junceum კურდღლისცოცხა	ბუჩქი		1,8-4,6		ჯანსაღი	ექვემდებარება გადარგვას/გახარებას
48	Fraxinus excelsior ჩვეულებრივი იფანი	ხე		1,4-3,5		ჯანსაღი	ექვემდებარება გადარგვას/გახარებას
49	Thuja orientalis აღმოსავლური ტუია	ხე		5,2-18,3		ჯანსაღი	ექვემდებარება გადარგვას/გახარებას
50	Cupressus sempervirens მარადმწვანე კვიპაროზი	ხე		5,5		ჯანსაღი	ექვემდებარება გადარგვას/გახარებას
51	Crataegus kyrtostyla წითელი კუნელი	ხე		1,3-1,9		ჯანსაღი	ხილკენკროვანი
52	Thuja orientalis აღმოსავლური ტუია	ხე		12,1		ჯანსაღი	ექვემდებარება გადარგვას/გახარებას
53	Pinus eldarica ელდარის ფიჭვი	ხე		5,5		ჯანსაღი	ექვემდებარება გადარგვას/გახარებას
54	Fraxinus excelsior ჩვეულებრივი იფანი	ხე		1,3-1,8		ჯანსაღი	ექვემდებარება გადარგვას/გახარებას
55	Crataegus kyrtostyla წითელი კუნელი	ხე		1,1-1,8		ჯანსაღი	ხილკენკროვანი
56	Thuja orientalis აღმოსავლური ტუია	ხე		2,3		ჯანსაღი	ექვემდებარება გადარგვას/გახარებას
57	Rosa canina ასკილი	ბუჩქი		1,1-1,8		ჯანსაღი	ხილკენკროვანი
58	Rubus caesius მაყვალი	ბუჩქი		1,1-2,5		ჯანსაღი	ხილკენკროვანი
59	Spartium junceum კურდღლისცოცხა	ბუჩქი		1,5-6,7		ჯანსაღი	ექვემდებარება გადარგვას/გახარებას
60	Spartium junceum კურდღლისცოცხა	ბუჩქი		1,4-5,8		ჯანსაღი	ექვემდებარება გადარგვას/გახარებას
61	Fraxinus excelsior ჩვეულებრივი იფანი	ხე		1,3-10,9		ჯანსაღი	ექვემდებარება გადარგვას/გახარებას

62	Cupressus sempervirens მარადმწვანე კვიპაროზი	ხე		17,8		ჯანსაღი	ექვემდებარება გადარგვას/გახარებას
63	Crataegus kyrtostyla წითელი კუნელი	ხე		1,3-2,1		ჯანსაღი	ხილკენკროვანი
64	Fraxinus excelsior ჩვეულებრივი იფანი	ხე		3,7		ჯანსაღი	ექვემდებარება გადარგვას/გახარებას
65	Spartium junceum კურდღლისცოცხა	ბუჩქი		1,3-5,4		ჯანსაღი	ექვემდებარება გადარგვას/გახარებას
66	Spartium junceum კურდღლისცოცხა	ბუჩქი		1,3-4,7		ჯანსაღი	ექვემდებარება გადარგვას/გახარებას
67	Fraxinus excelsior ჩვეულებრივი იფანი	ხე		1,4-3,8		ჯანსაღი	ექვემდებარება გადარგვას/გახარებას
68	Fraxinus excelsior ჩვეულებრივი იფანი	ხე		16,7		ჯანსაღი	ექვემდებარება გადარგვას/გახარებას
69	Fraxinus excelsior ჩვეულებრივი იფანი	ხე		1,3-7,4		ჯანსაღი	ექვემდებარება გადარგვას/გახარებას
70	Spartium junceum კურდღლისცოცხა	ბუჩქი		1,4-6,8		ჯანსაღი	ექვემდებარება გადარგვას/გახარებას
71	Rhamnus pallasii შავჯაგა	ბუჩქი		0,8-1,3		ჯანსაღი	ექვემდებარება გადარგვას/გახარებას
72	Fraxinus excelsior ჩვეულებრივი იფანი	ხე		8,3		ჯანსაღი	ექვემდებარება გადარგვას/გახარებას
73	Thuja orientalis აღმოსავლური ტუია	ხე		23		ჯანსაღი	ექვემდებარება გადარგვას/გახარებას
74	Spartium junceum კურდღლისცოცხა	ბუჩქი		1,5-4,1		ჯანსაღი	ექვემდებარება გადარგვას/გახარებას
75	Spartium junceum კურდღლისცოცხა	ბუჩქი		1,4-6,3		ჯანსაღი	ექვემდებარება გადარგვას/გახარებას
76	Thuja orientalis აღმოსავლური ტუია	ხე		3,4		ჯანსაღი	ექვემდებარება გადარგვას/გახარებას
77	Spartium junceum კურდღლისცოცხა	ხე		10		ჯანსაღი	ექვემდებარება გადარგვას/გახარებას
78	Fraxinus excelsior ჩვეულებრივი იფანი	ხე		4		ჯანსაღი	ექვემდებარება გადარგვას/გახარებას
79	Ailanthus altissima ხემყრალი	ხე		15,3		ჯანსაღი	ექვემდებარება გადარგვას/გახარებას
80	Ailanthus altissima ხემყრალი	ხე		2,9		ჯანსაღი	ექვემდებარება გადარგვას/გახარებას
81	Cupressus sempervirens მარადმწვანე კვიპაროზი	ხე		43		ჯანსაღი	ექვემდებარება გადარგვას/გახარებას

შემსრულებელი: ბექა ბერძენიშვილი
T: 995 967 200
beqa_berdzenisvhili@yahoo.com

საერთო დასკვნა

დამკვეთის მიერ მითითებულ საკადასტრო კოდის საზღვრებში, წინასწარ მომზადებულ ტოპოგრაფიულ რუკაზე დატანილი მწვანე ნარგავების სიმბოლოების მიხედვით, შეფასდა 81 ძირი მწვანე ნარგავი, დადგინდა მათი სახეობა, შეფასდა მათი მდგომარეობა.

ხილკენკროვანი მწვანე ნარგავი 13 ძირი

25 სმ მდე ღეროს დიამეტრის მქონე მცენარეების გადარგვის მეთოდოლოგია

გადარგვა, შესაძლებელია ჩატარდეს მცენარის არასავეგეტაციო პერიოდში (მარტის მეორე ნახევარი - აპრილი) შემოდგომით (ოქტომბერი - ნოემბრის პირველი ნახევარი), ალტერნატიულ ადგილზე აგროტექნიკური ღონისძიებების სრული დაცვით (გადასარგავი მცენარის დიამეტიდან გამომდინარე შესაბამისი სიღრმის ორმოს მომზადება, გადასარგავი მცენარის ამოღება ბელტის დაუშლელად და გადარგვა წინასწარ მომზადებულ ორმოში, საჭიროების შემთხვევაში მცენარის გასხვლა - ფორმირება, სარწყავი ჯამის გაკეთება, დარგვის შემდეგ მცენარის ინტენსიური მორწყვა).

25 სმ ზე მეტი ღეროს დიამეტრი მქონე მერქნიანი მცენარის გადარგვისთვის საჭიროა შესაბამისი ტექნიკის გამოყენებით უფლება მისილი პირის მიერ შედგენილი რეგლამენტის საფუძველზე გადაირგოს მწვანე ნარგავი:

დამოუკიდებელი ექსპერტი: ბექა ბერძენიშვილი

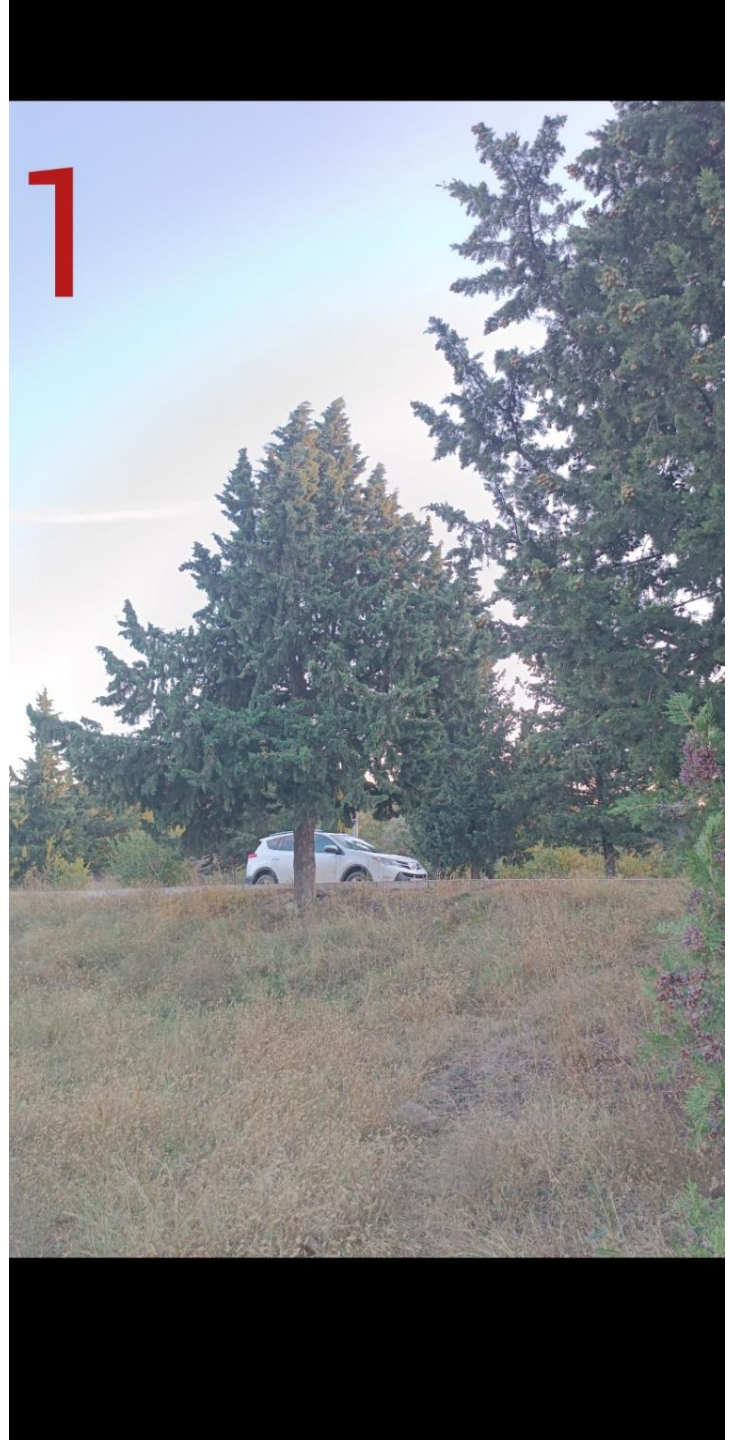
1


2


3

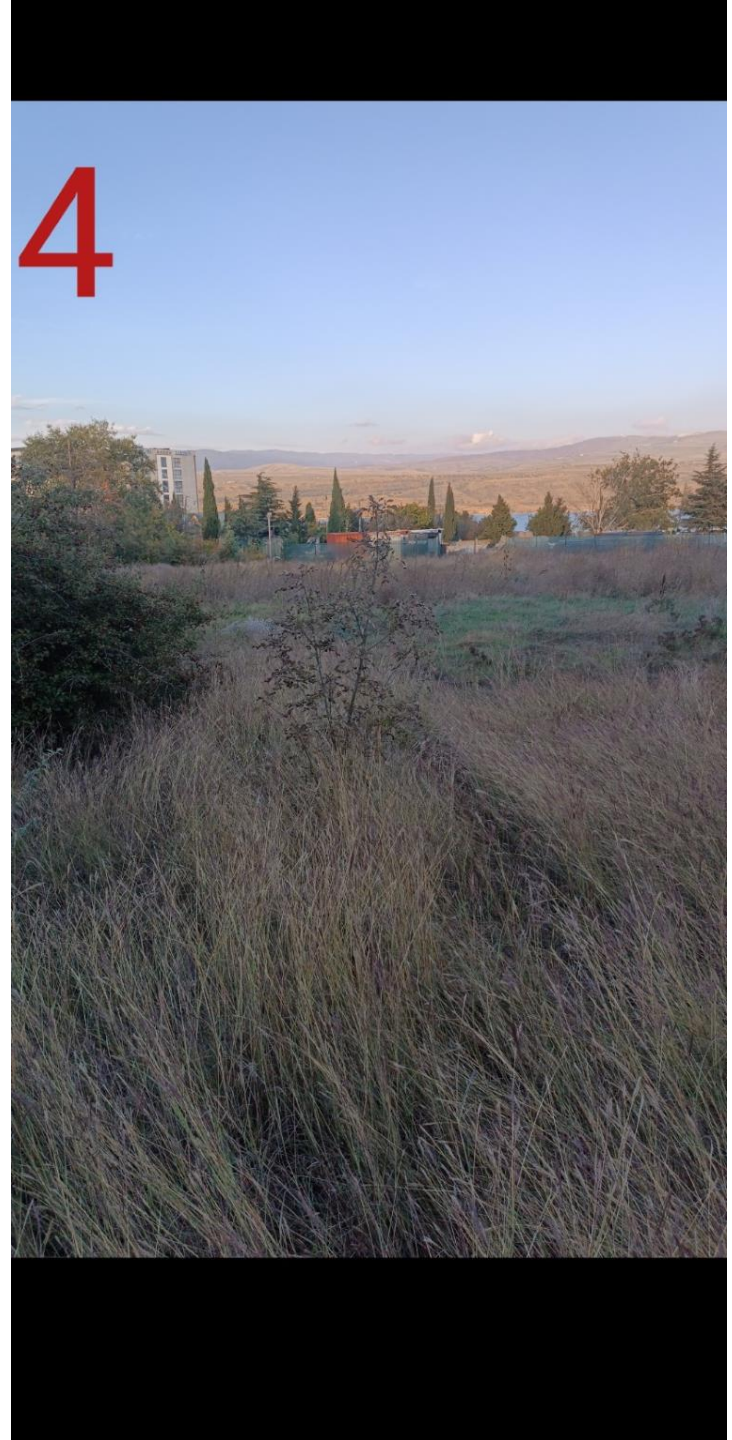
4


5


6

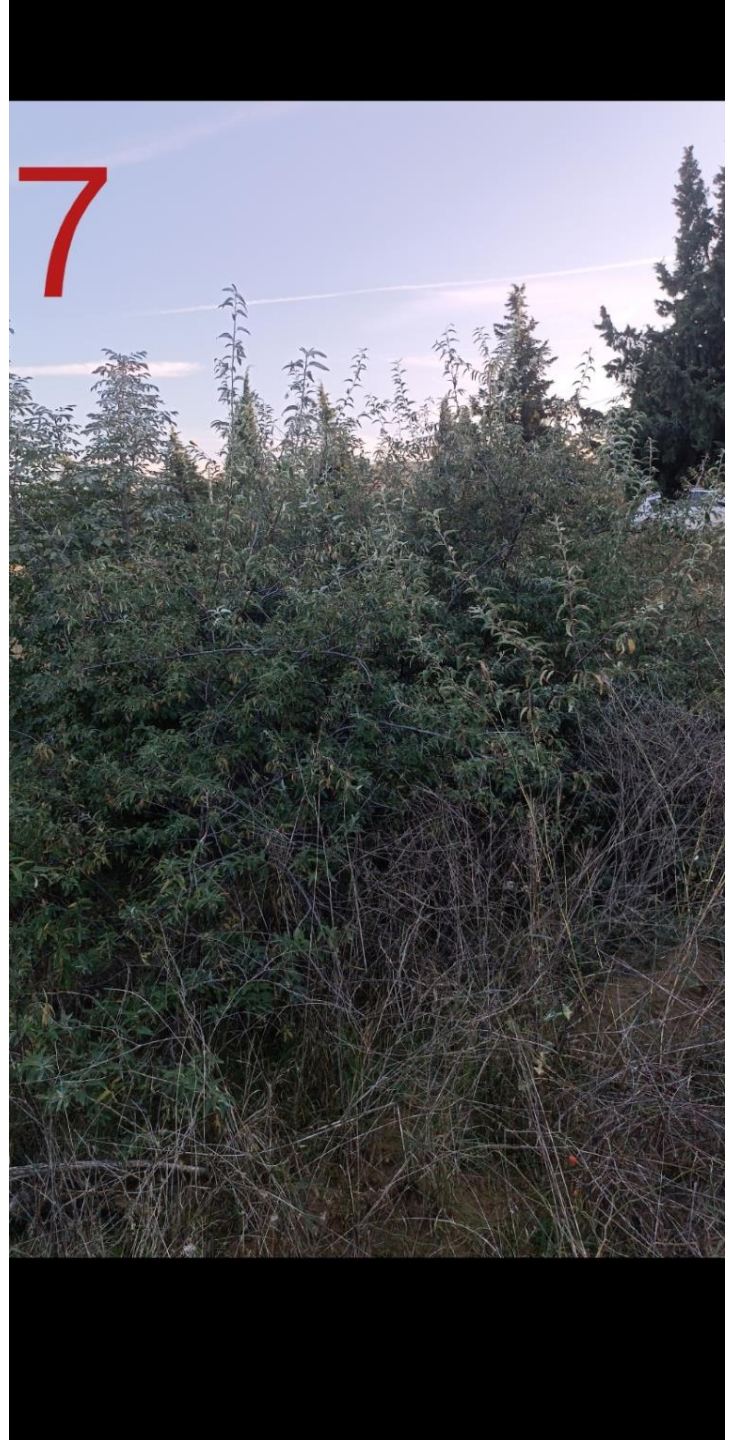
7


8


9

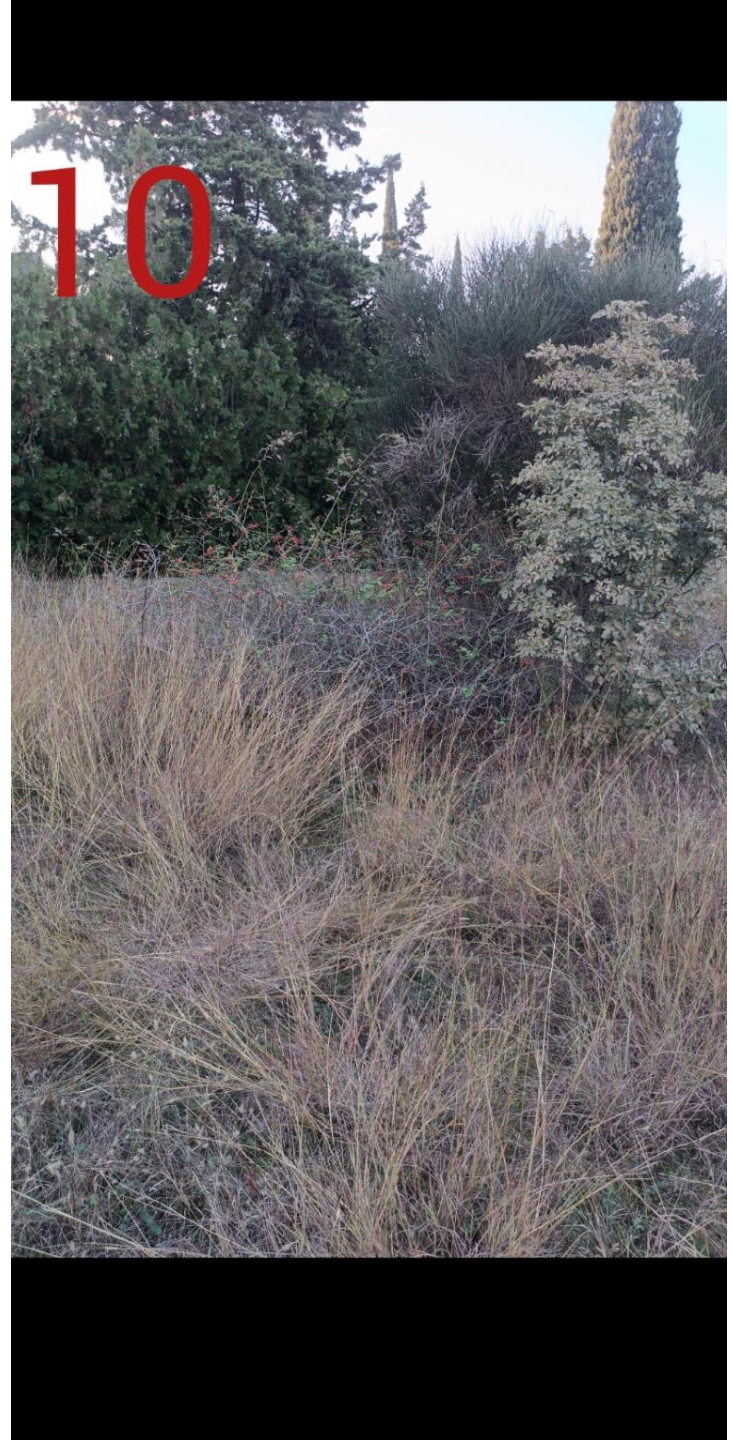
10


11


12


13

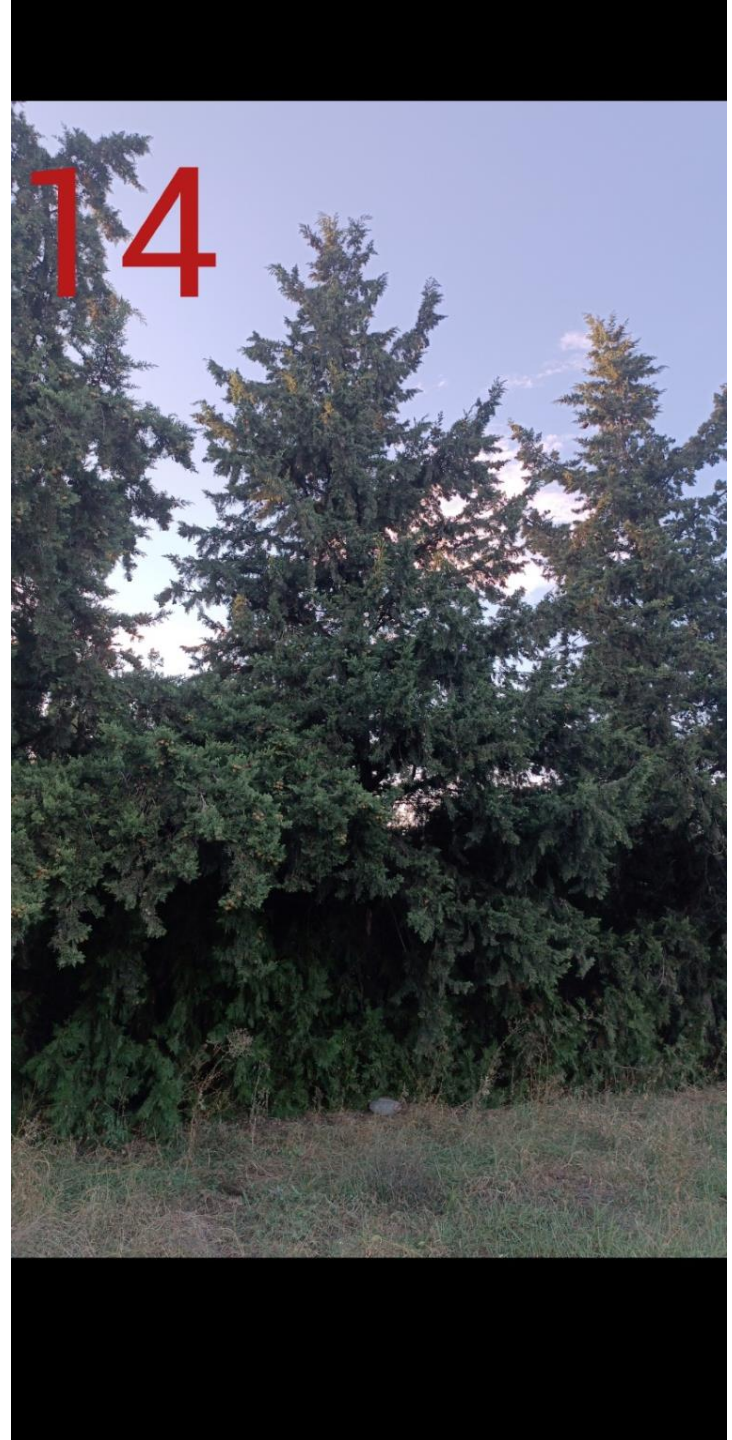
14


15


16


17


18


19


20


21


22

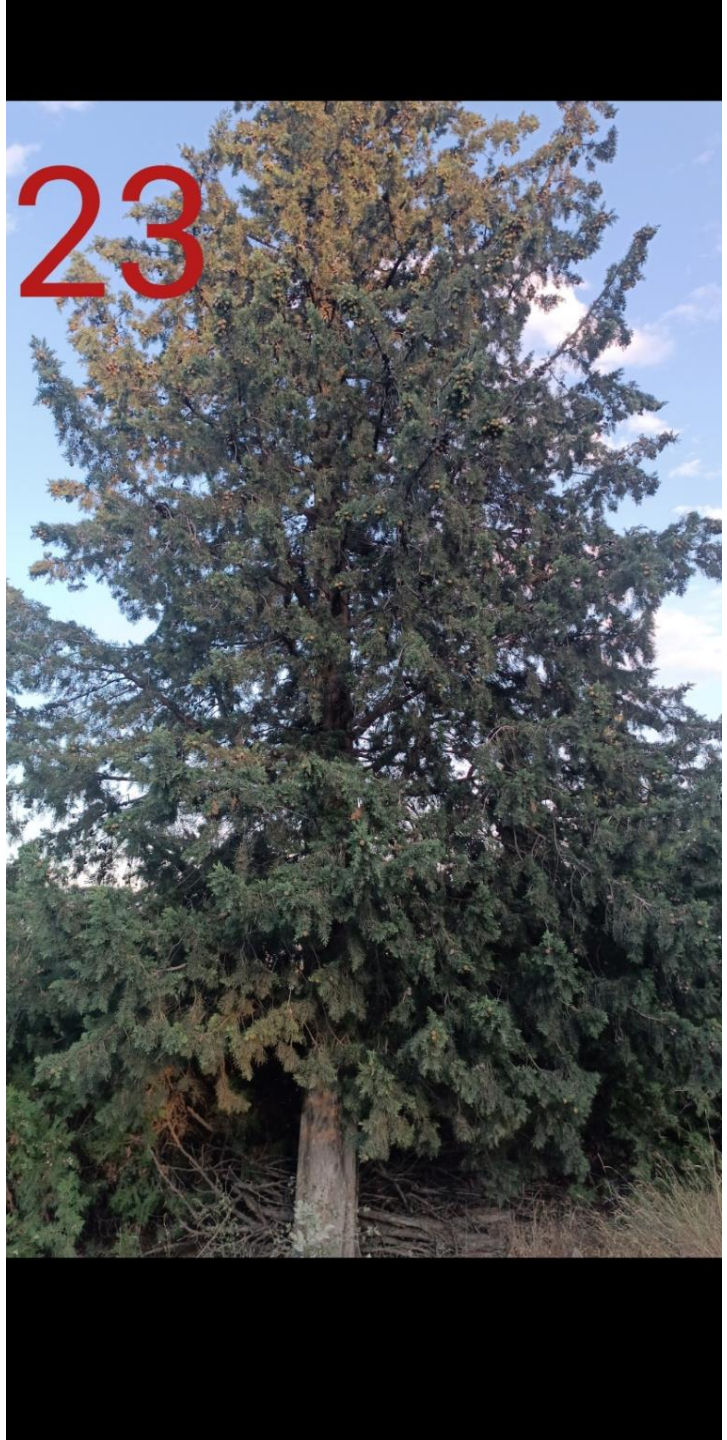
23


24

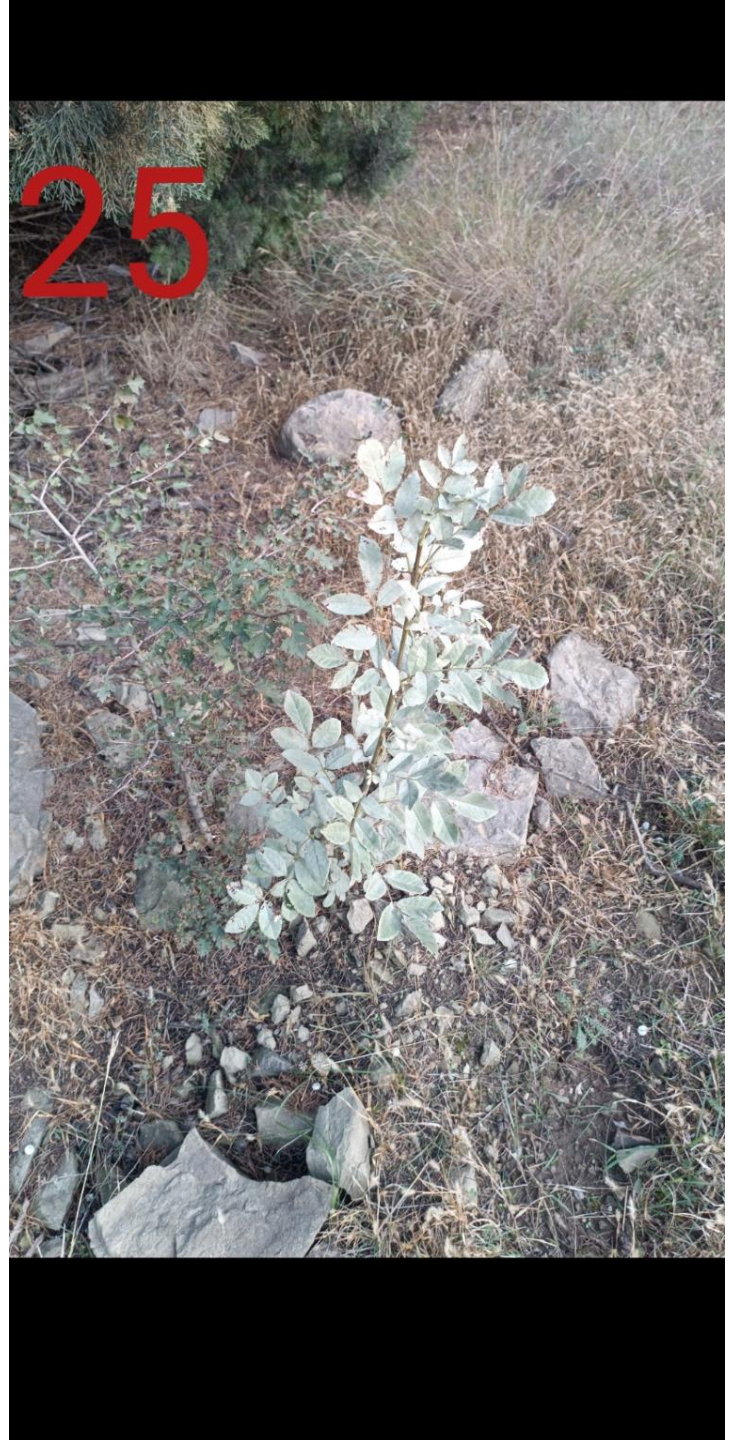
25


26


27

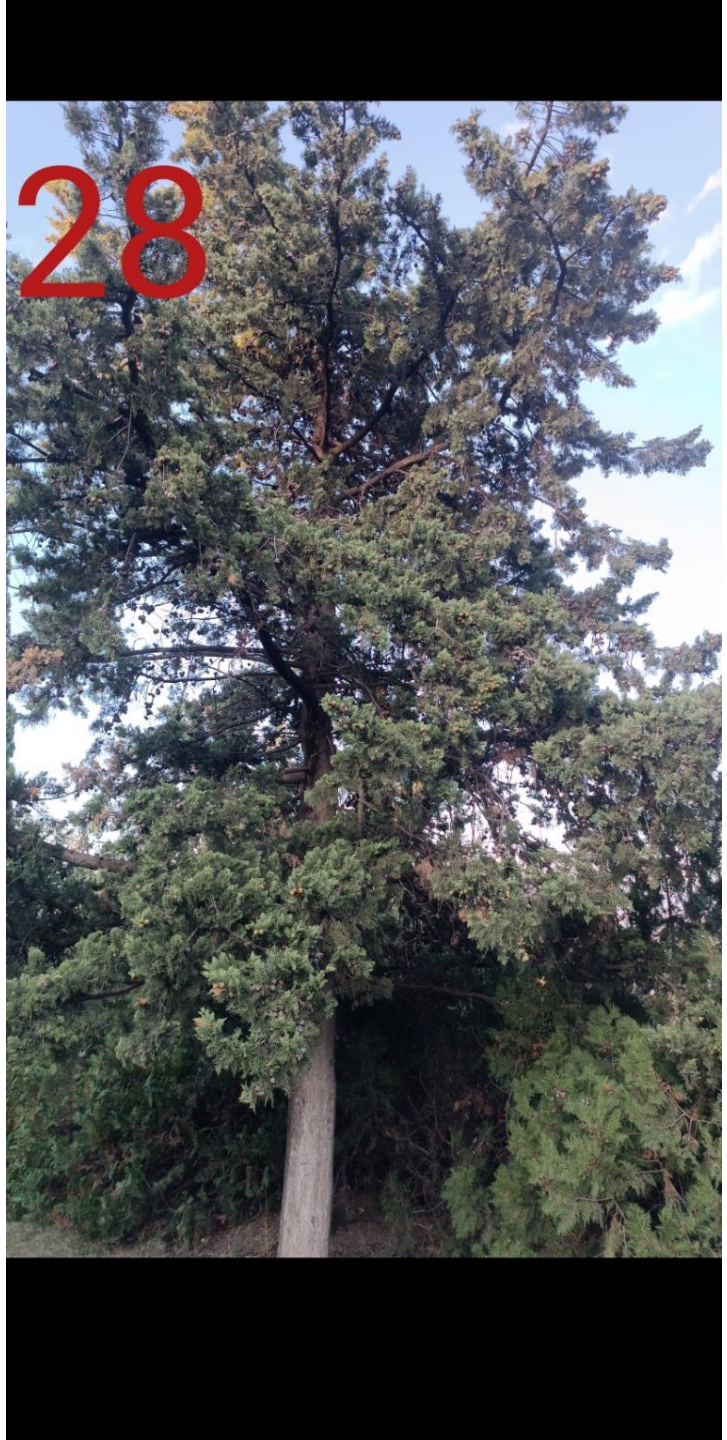
28


29


30


31


32


33


34


35


36


37


38

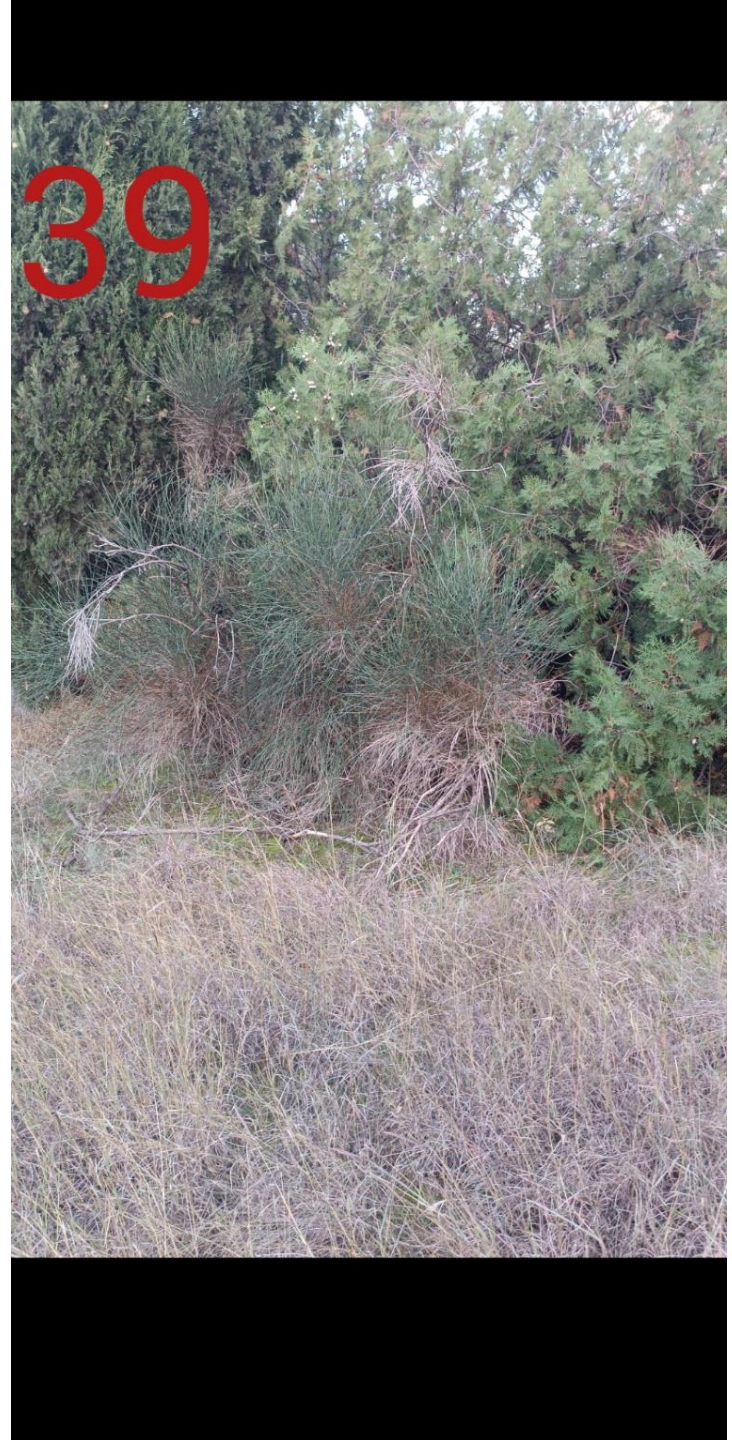
39


40


41


42


43


44


45


46


47


48


49

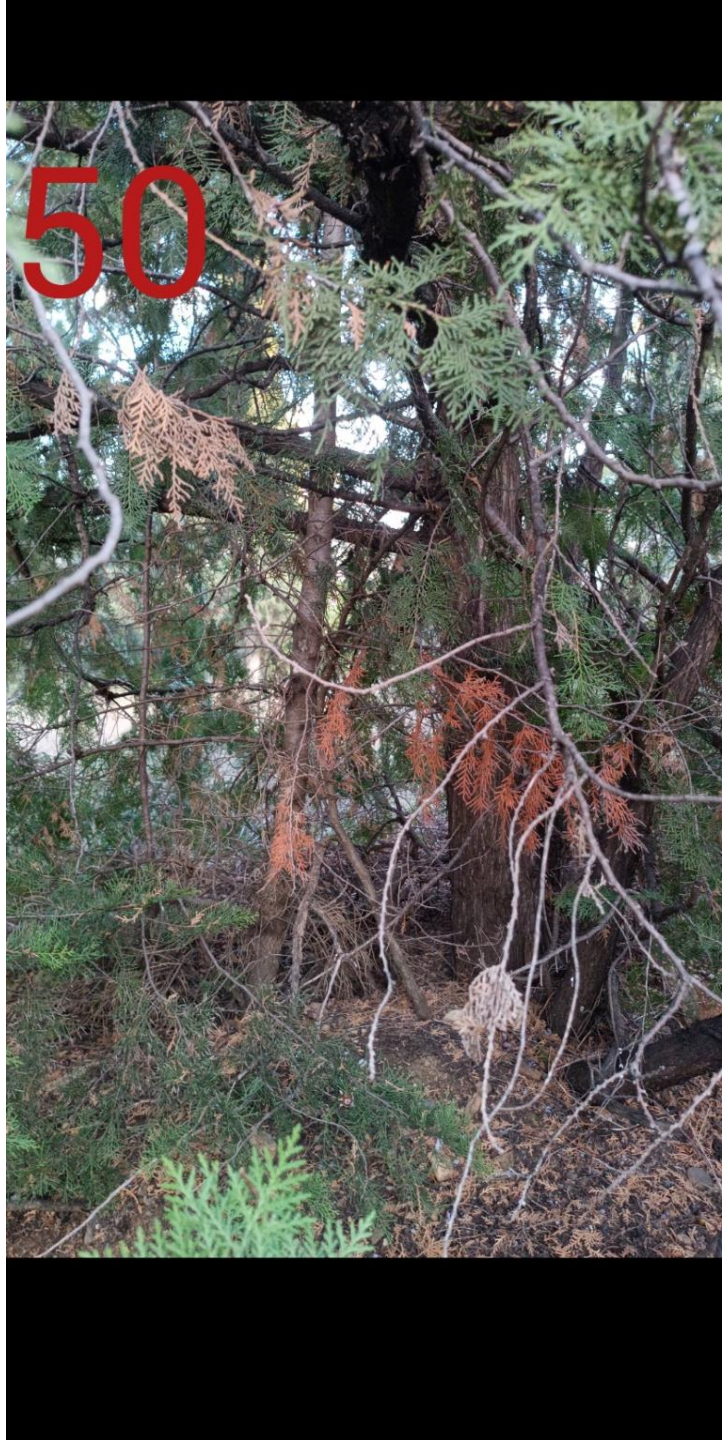
50


51

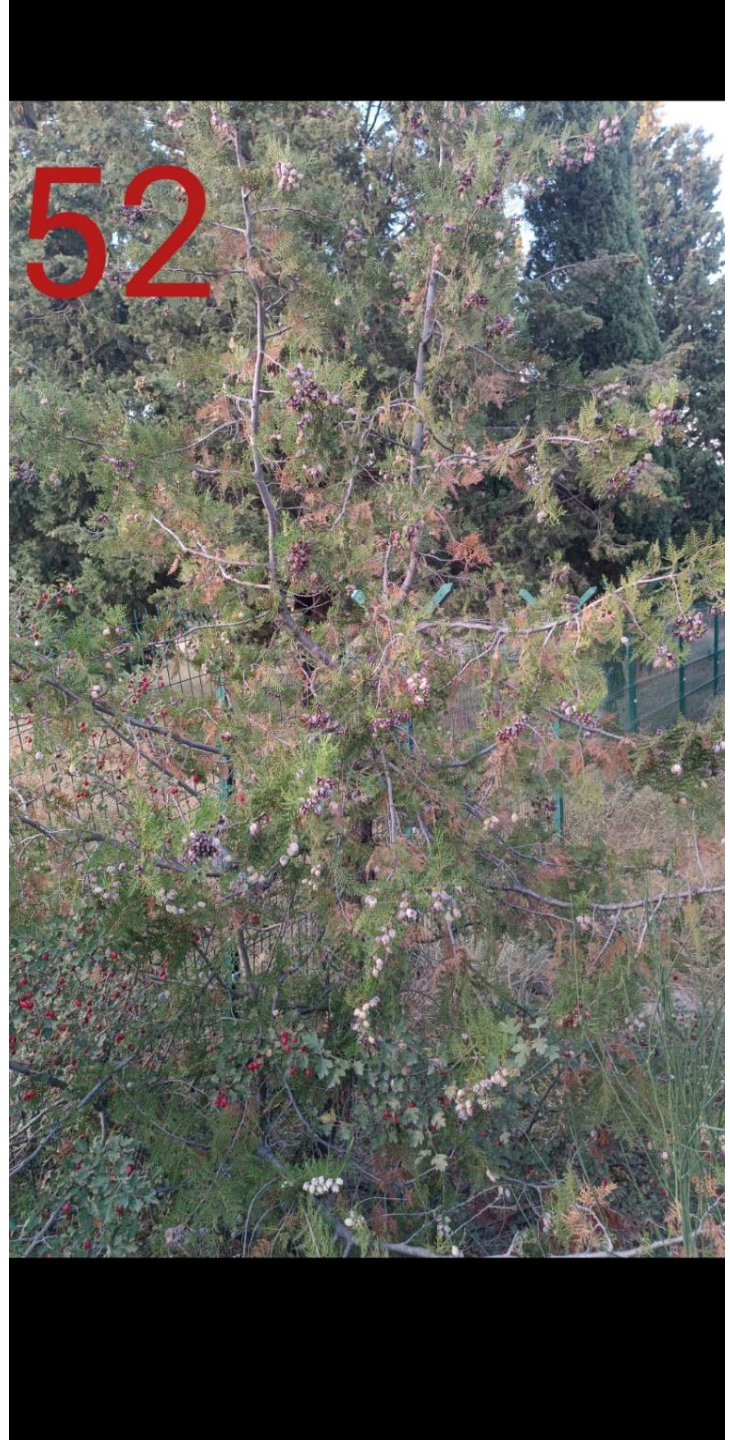
52


53


54


55


56


57

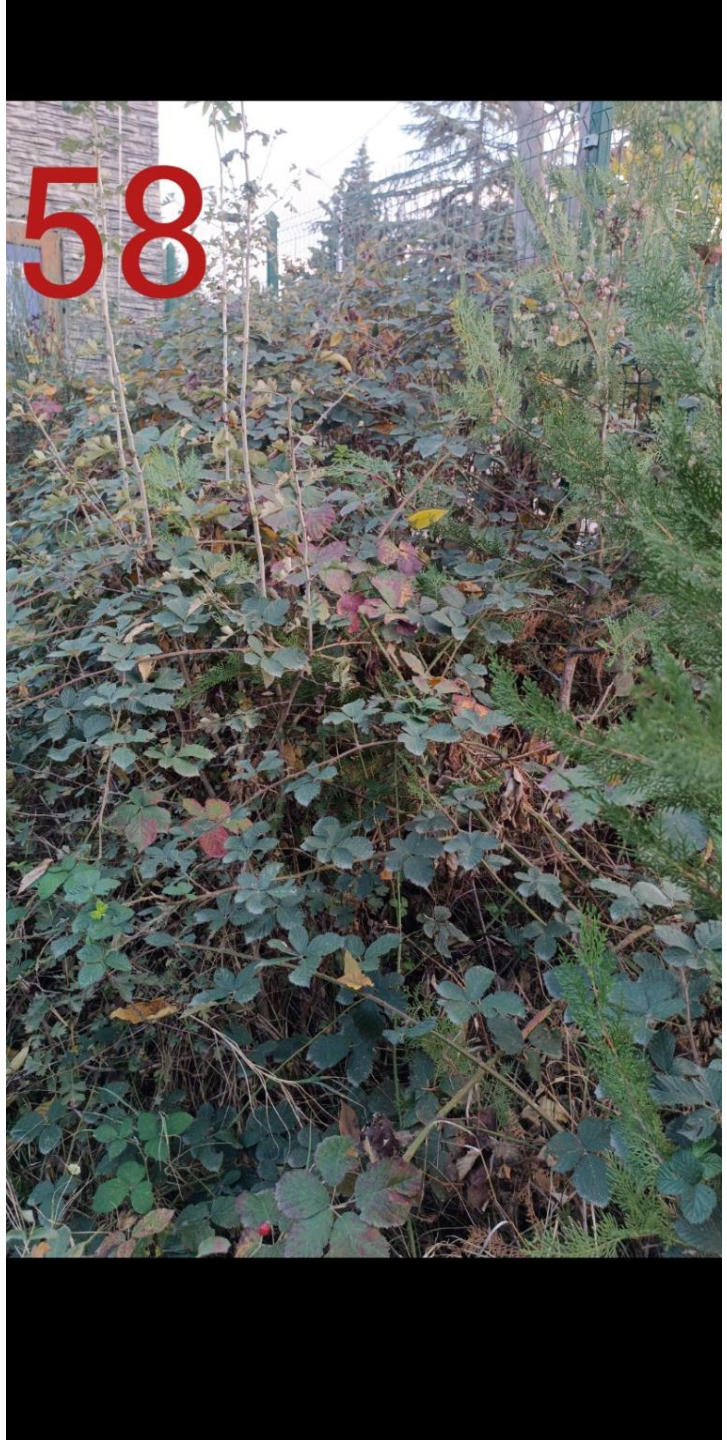
58


59

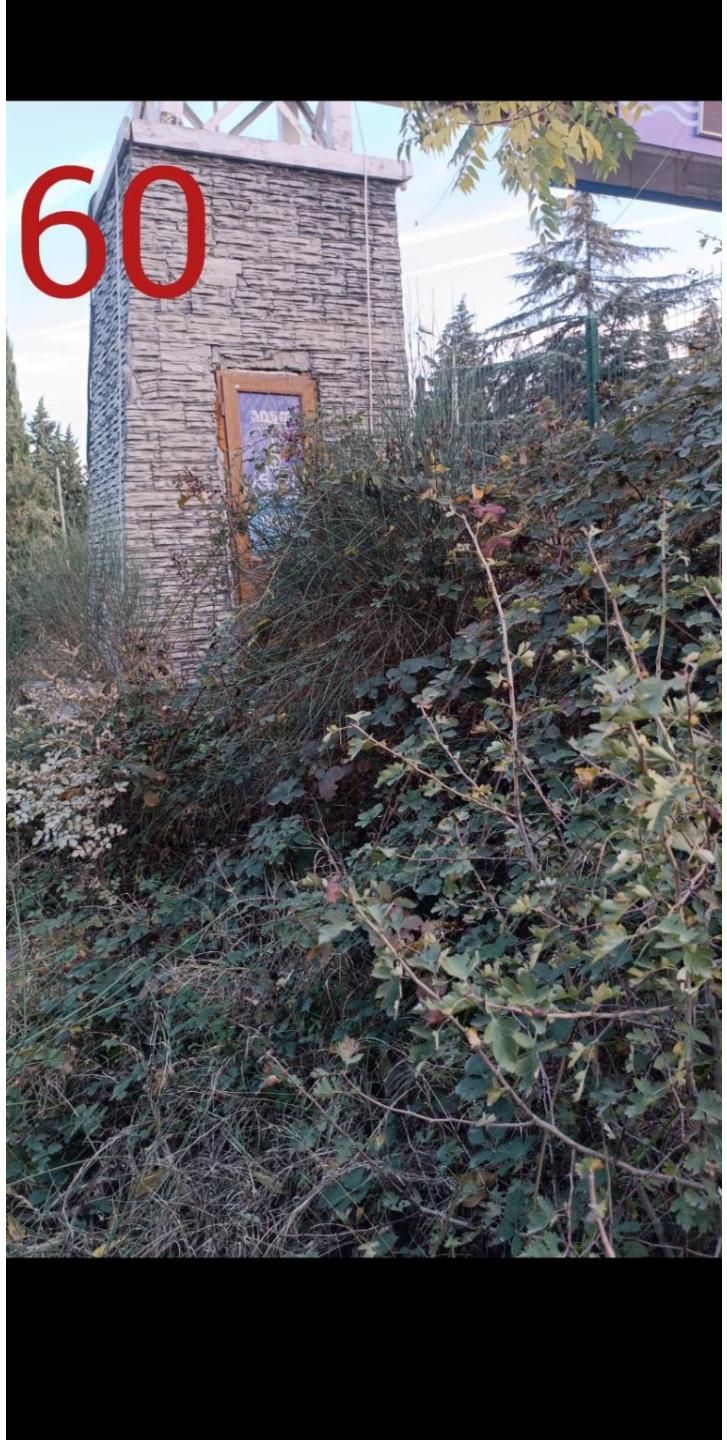
60


61


62


63

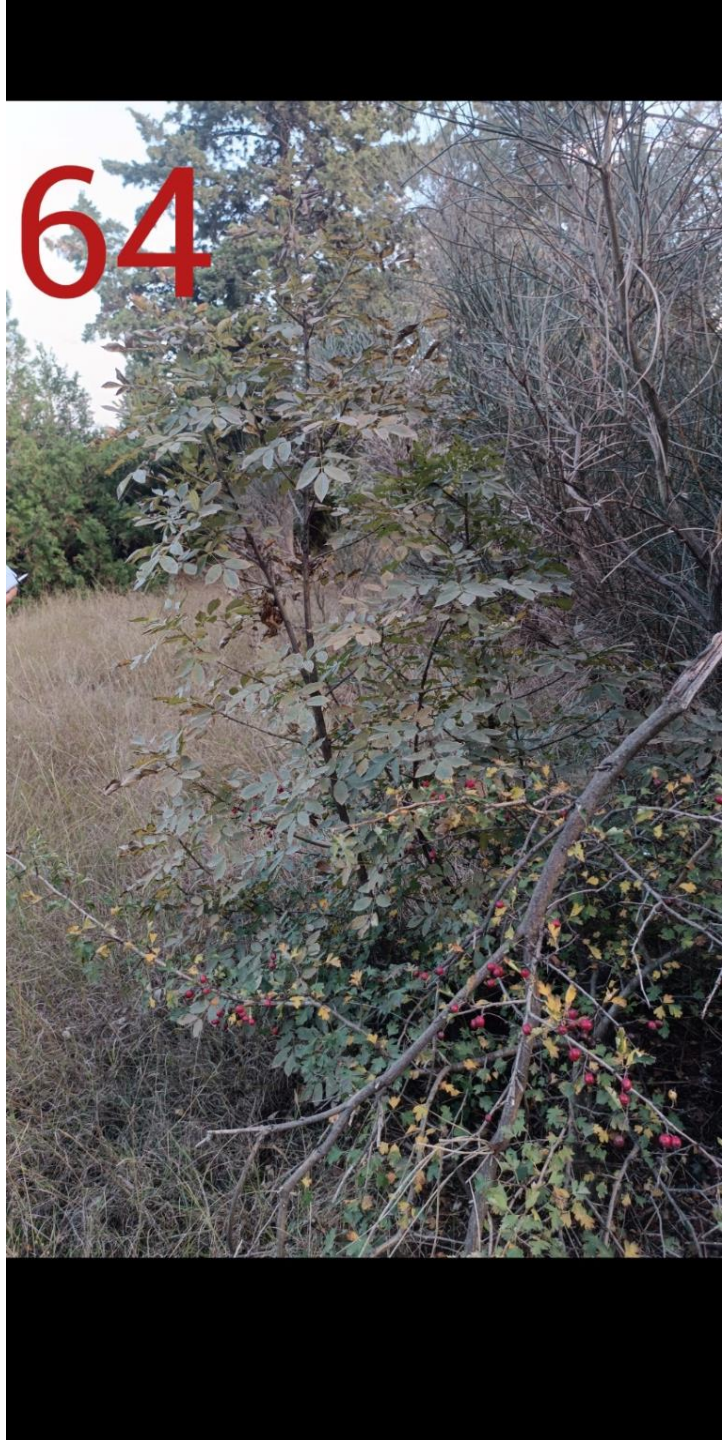
64


65

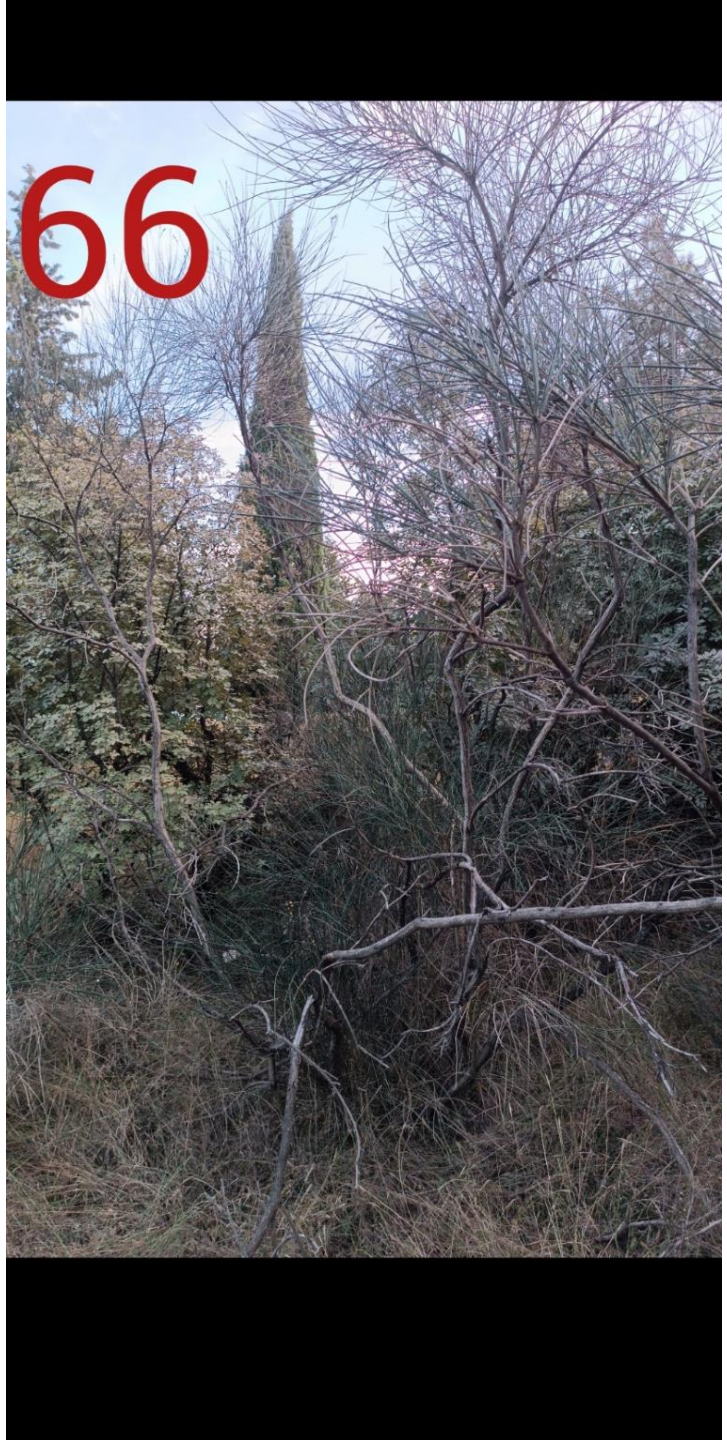
66

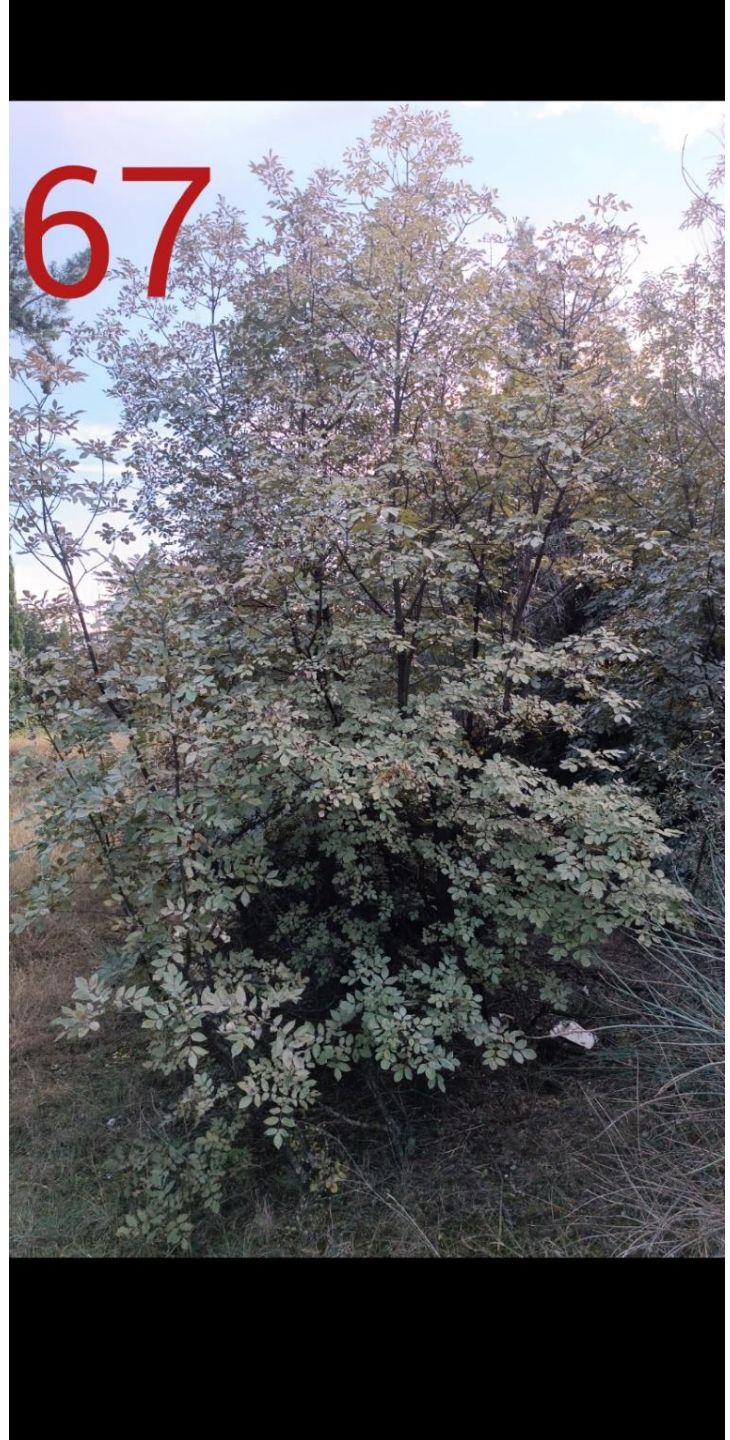
67

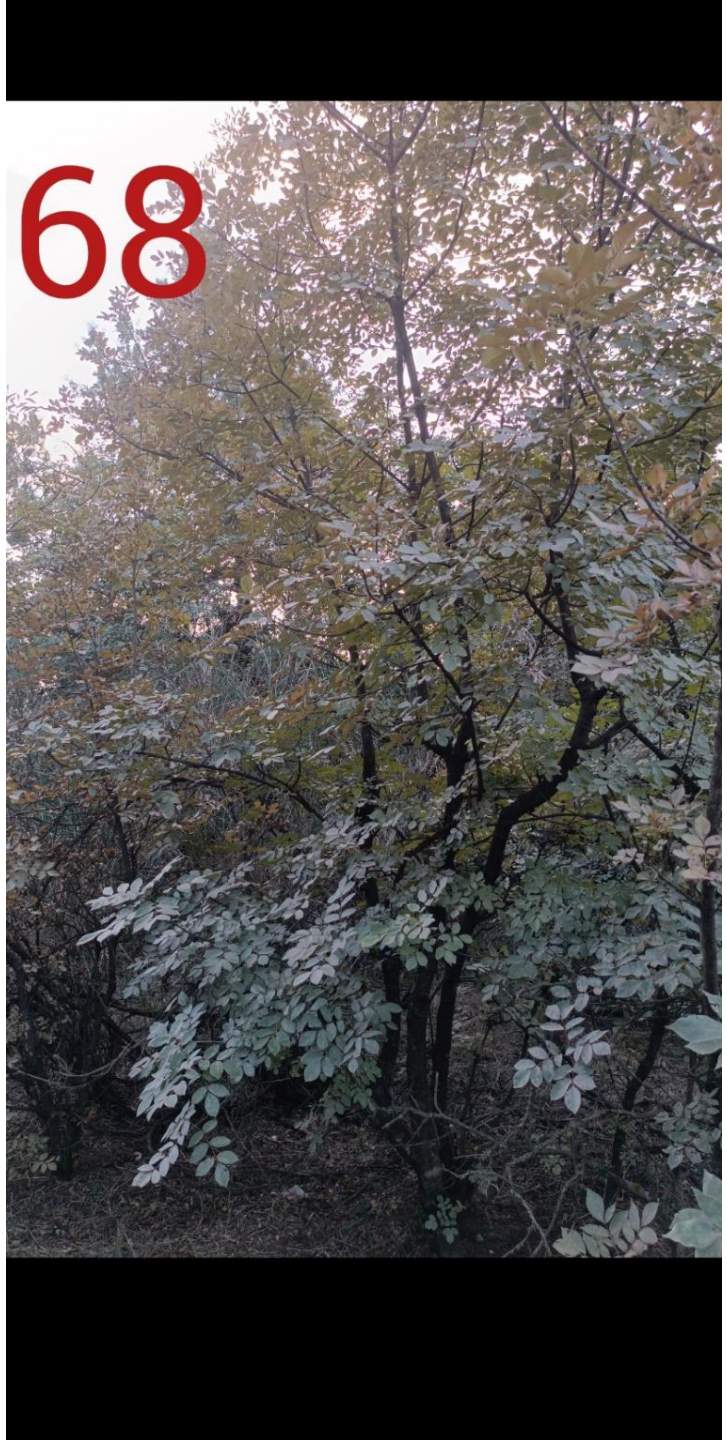
68


69


70

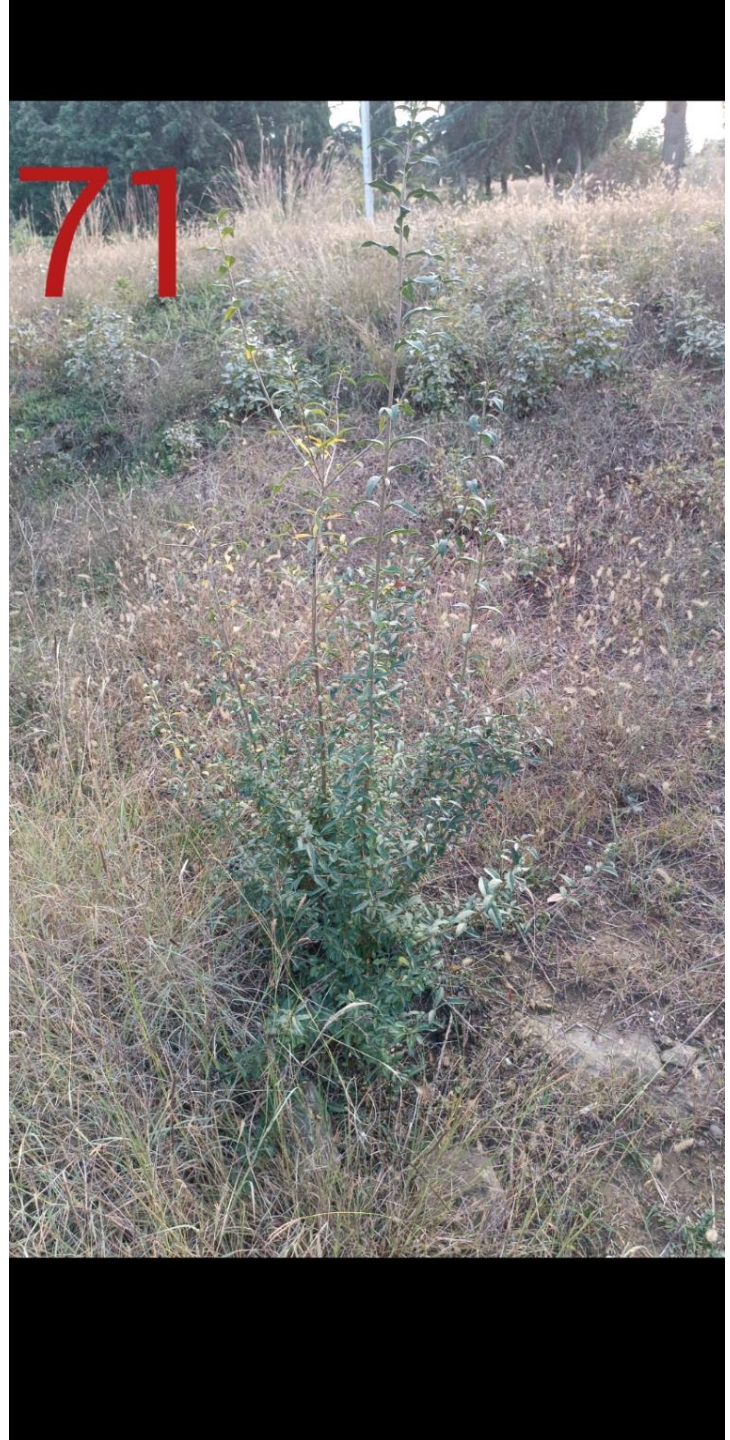
71


72

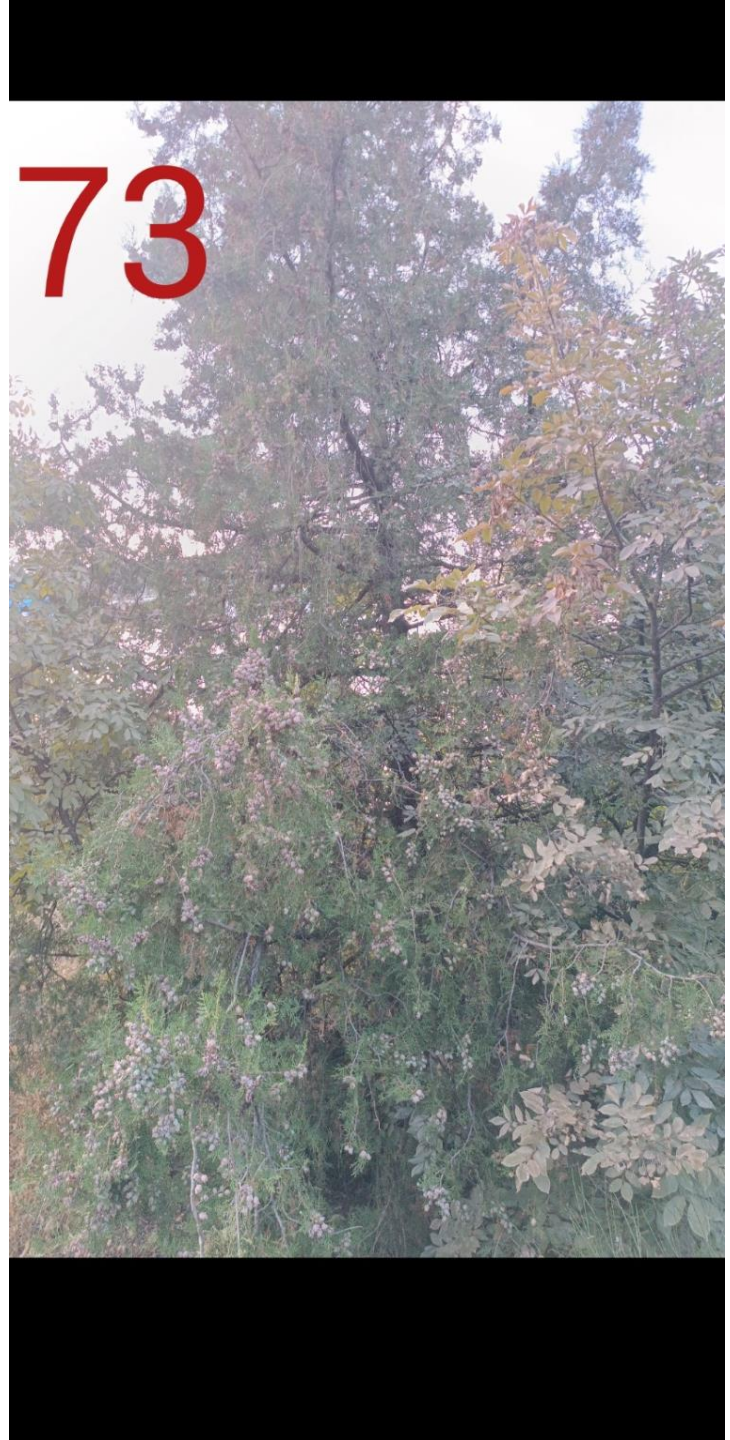
73


74

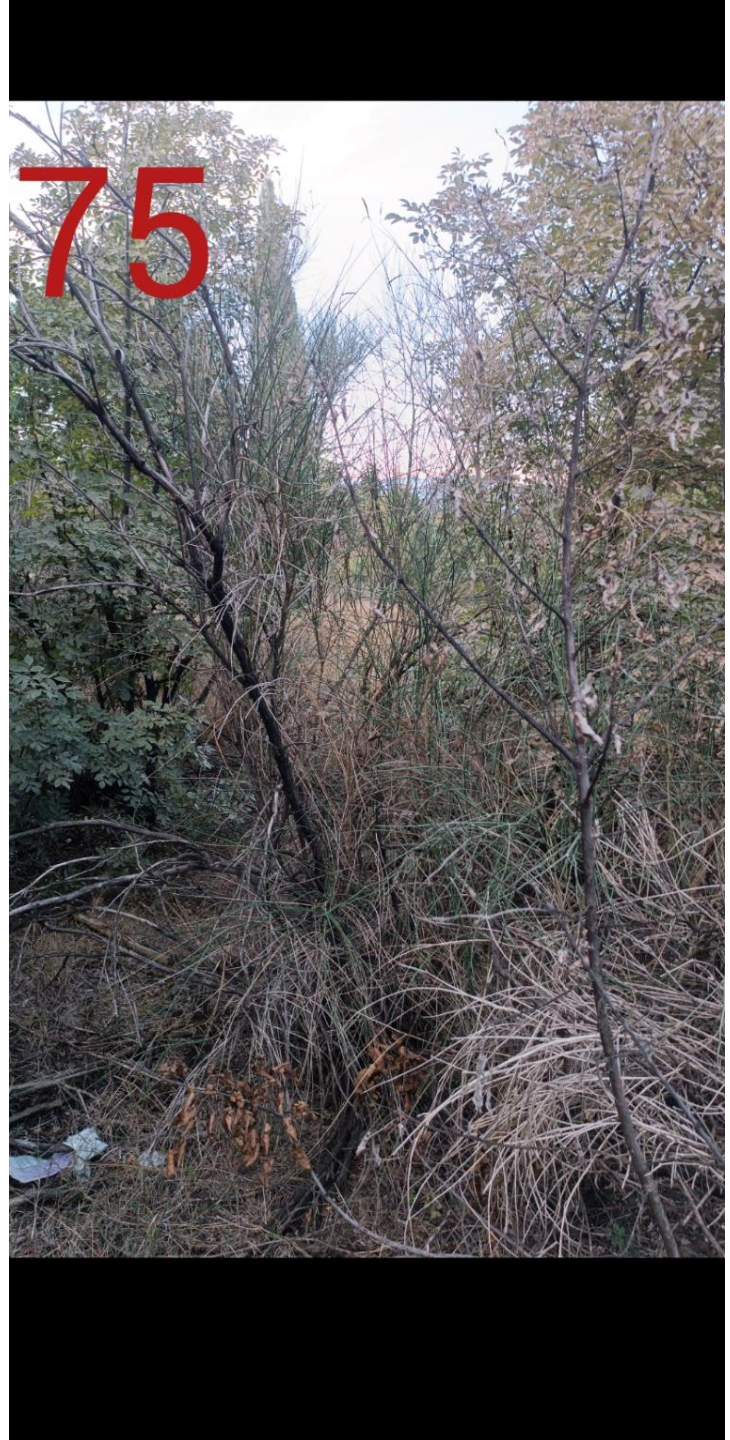
75


76


77


78


79


80


81