შენობა-ნაგებობის უსაფრთხოების წესებთან შესაბამისობის ანალიზი

გამოყენებული წესები - „შენობა-ნაგებობის უსაფრთხოების წესები“

ჩამოთვალეთ შენობის დაკავებულებები და აღწერეთ თითოეული გამოყენება	
სწ-2(311.3) სასაწყობე ჯგუფი	1 სართულზე
სც-2 (310.4) საცხოვრებელი ჯგუფი	7 სართულზე

კონსტრუქციის ტიპი:	
განსაზღვრეთ კონსტრუქციის ტიპი ახალი შენობისთვის: მაგალითი: II-A, II-B, V-A, V-B	I-B ტიპი

სიმაღლის შეზღუდვები ცხრილი 503 -ის მიხედვით		
დაკავებულობები	დასაშვები სართულიანობა	შემოთავაზებული სართულიანობა
1. საცხოვრებელი ჯგუფი სც-2	შეუზღუდავი	7
2. სასაწყობე ჯგუფი სწ-2	შეუზღუდავი	1
	დასაშვები	შემოთავაზებული
საერთო სიმაღლე =	48.8	29,50
მიწის ზემოთ სართულის რაოდენობა =	11	8

ფართობის შეზღუდვები ცხრილი 503 -ის მიხედვით		
დაკავებულობები	დასაშვები ფართობი	შემოთავაზებული ფართობი
1. საცხოვრებელი ჯგუფი სც-2	შეუზღუდავი	აკმაყოფილებს
2. სასაწყობე ჯგუფი სწ-2	შეუზღუდავი	აკმაყოფილებს
იატაკის საერთო ფართობი =	1029.2	
იატაკების რაოდენობა =	8	
შენობის საერთო ფართობი სართულების გარე პერიმეტრებით =	8233.6	

გარე კედლის ცეცხლმედეგობისა და ღიობისადმი მოთხოვნები ცხრილების 602-ის და 705.8 -ის მიხედვით					
გარე კედელი	ხანძარსაწინააღმდეგო მანძილი (მეტრი)	ცეცხლმედეგობის ხარისხი (საათი)		კედლის ღიობების ფართობი (კედლის %)	
		მოთხოვნილი	გათვალის წინებული	დასაშვები	გათვალისწინებული
				დაუცველი	დაუცველი
1-6 ფასადი	>9	1	2	შეუზღუდავი	<100%
ა-დ ფასადი	1,4	1	2	დაუშვებელია	0

6-1 ფასადი	>9	1	2	შეუზღუდავი	<100%
დ-ა ფასადი	0,8	1	2	დაუშვებელია	0

ხანძრისაგან დაცვის სისტემებისადმი მოთხოვნები							
დაკავებულობები/სივრცეები/გასასვლელი საშუალებები	ავტოსაშხეფი სისტემა	კვამლაღმომჩენი	სახანძრო განგაშის სისტემები	სახანძრო მილდგარების სისტემები	კვამლის საკონტროლო სისტემები (დაწნევა)	ხელის ცეცხლმაქრები	საავარიო განგაშის სისტემები
საცხოვრებელი ჯგუფი სც-2	-	კი	-	-	-	-	-
სასაწყობე ჯგუფი სწ-2	-	-	-	-	-	-	-
დერეფანი	-	-	კი	კი	-	კი	-

კიბის უჯრედი	-	-	-	-	კი	-	-
ლიფტის შახტა	-	-	-	-	კი	-	-
სახანძრო-სამაშველო სამსახურის მიერ გამოსაყენებელი მისაერთებლები				კი			

განიავების მოთხოვნა		
დაკავებულობები/სივრცეები/გასასვლელი საშუალებები	ბუნებრივი განიავება	ხელოვნური განიავება
საცხოვრებელი ჯგუფი სც-2	კი	-
სასაწყობე ჯგუფი სწ-2	კი	-
დერეფანი	-	კი
კიბის უჯრედი	კი	-
ლიფტის შახტა	-	კი

წყალსადენი სისტემის ფიქსირებული მოწყობილობების რაოდენობა-საცხოვრებელი ჯგუფი სც-2 და სც-3 ქვეჯგუფები ცხრილი 1602.1-ის მიხედვით											
სართულები	საცხოვრებელი ერთეული	ფიქსირებული მოწყობილობები									
		უნიტაზი (ერთ საცხოვრებელ ერთეულზე)		ტუალეტის ხელსაბანები (ერთ საცხოვრებელ ერთეულზე)		აბაზანა/შხაპი (ერთ საცხოვრებელ ერთეულზე)		სამზარეულოს ნიჟარა (ერთ საცხოვრებელ ერთეულზე)		ავტომატური სარეცხი მანქანის მისაერთებელი	
		მოთხოვნილი	გათვალისწინებული	მოთხოვნილი	გათვალისწინებული	მოთხოვნილი	გათვალისწინებული	მოთხოვნილი	გათვალისწინებული	მოთხოვნილი	გათვალისწინებული
2-8სართ. სართული	42	1	1	1	1	1	1	1	1	1	1

გეგმა ±0.00 ნიშნული

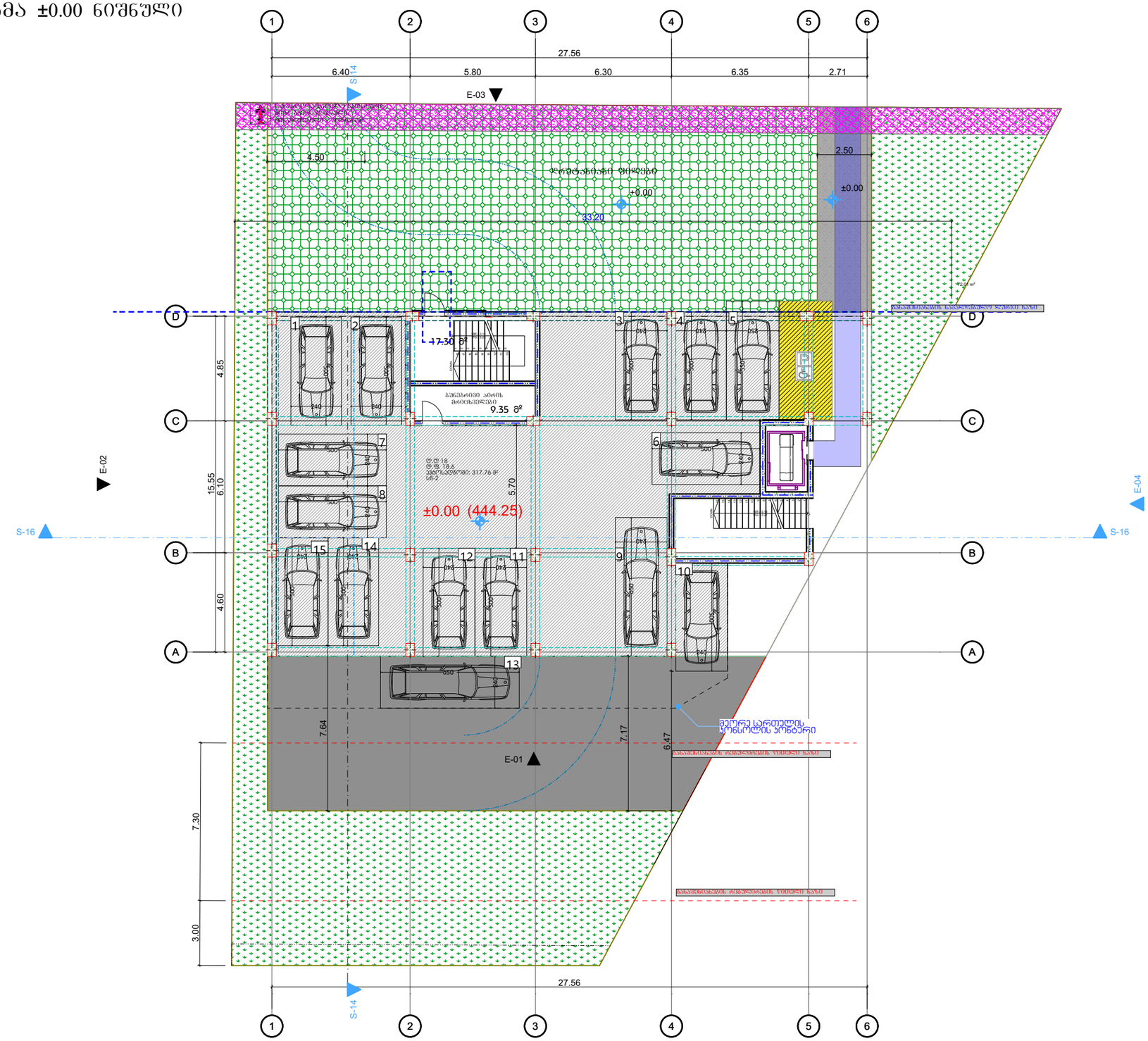

დაკვეთა №	ფორმატი A-3	პირობითი აღნიშვნები	დამკვეთი: "შპს ჰაუსბაუ ქონსთრაქშენ" ს/ნ 01019060546	პროექტის სახელწოდება: მრავალბინიანი საცხოვრებელი სახლი			პროექტის სტატუსი	გეგმები
არქიტექტურული ნაწილი			მისამართი: ქალაქი თბილისი , სოფელი დიღომი, დავარის ქუჩა N 4	არქიტექტორი			მაშტაბი: 1:200	ნახაზი: ±0.00 ნიშნული
შ ე ნ ი შ ვ ნ ე ბ ი: წითელი ხაზი იხილეთ გენ-გეგმაზე			ს/კ 01.72.14.035.183	შეასრულა			სტადია	ფურცელი	ფურცლები
				დირექტორი					

გეგმა +2.800 ნიშნული

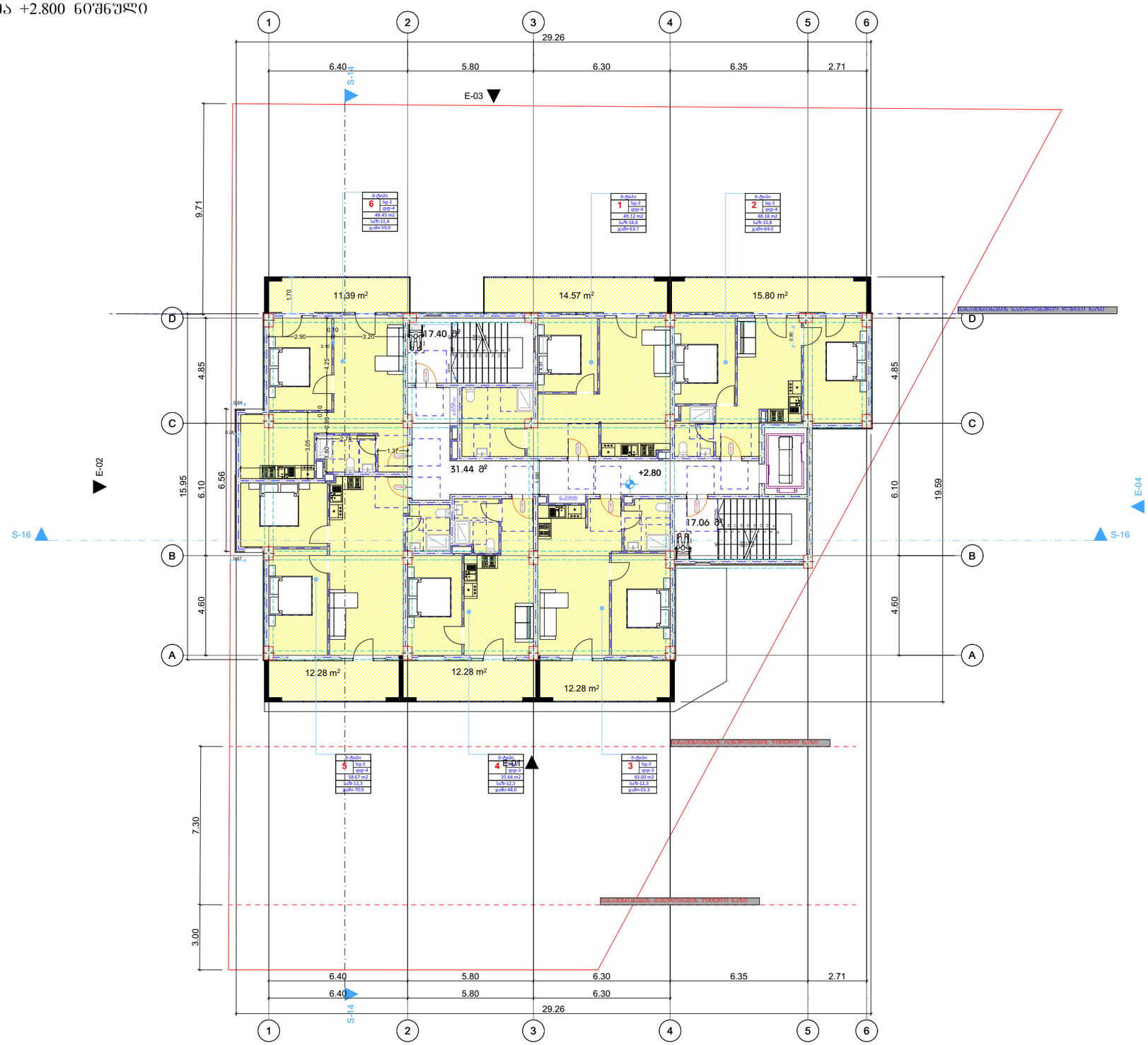

დაკვეთა №	ფორმატი A-3	პირობითი აღნიშვნები	დამკვეთი: "შპს ჰაუსბაუ ქონსთრაქშენ" ს/ნ 01019060546	პროექტის სახელწოდება: მრავალბინიანი საცხოვრებელი სახლი			პროექტის სტატუსი	გეგმები
არქიტექტურული ნაწილი							მაშტაბი: 1:200	ნახაზი: +2.800 ნიშნული
შ ე ნ ი შ ვ ნ ე ბ ი: წითელი ხაზი იხილეთ გენ-გეგმაზე			მისამართი: ქალაქი თბილისი , სოფელი დიღომი, დავარის ქუჩა N 4 ს/კ 01.72.14.035.183	არქიტექტორი			სტადია	ფურცელი	ფურცლები
				შეასრულა					
				დირექტორი					

გეგმა +6.200 ნიშნული

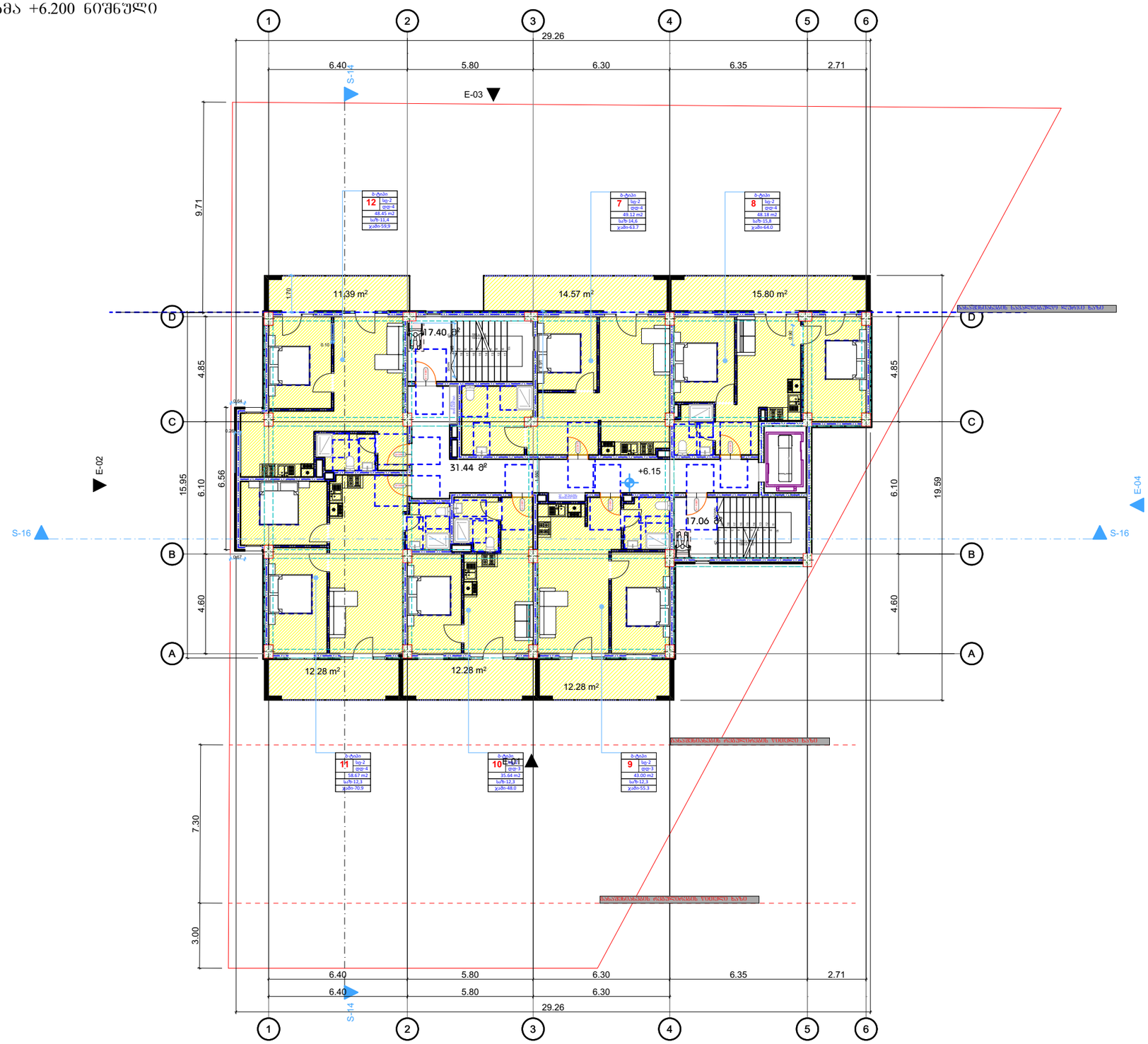

დაკვეთა №	ფორმატი A-3	პირობითი აღნიშვნები	დამკვეთი: "შპს ჰაუსბაუ ჟონსთრაჟშენ" ს/ნ 01019060546	პროექტის სახელწოდება: მრავალბინიანი საცხოვრებელი სახლი			პროექტის სტატუსი	გეგმები
არქიტექტურული ნაწილი			მისამართი: ქალაქი თბილისი , სოფელი დიღომი, დავარის ჭუჩა N 4 ს/კ 01.72.14.035.183	არქიტექტორი			მაშტაბი: 1:200	ნახაზი: +6.200 ნიშნული
შ ე ნ ი შ ვ ნ ე ბ ი: წითელი ხაზი იხილეთ გენგეგმაზე				შესრულა			სტადია	შურცელი	შურცლები
				დირექტორი					

გეგმა +9.550 ნიშნული

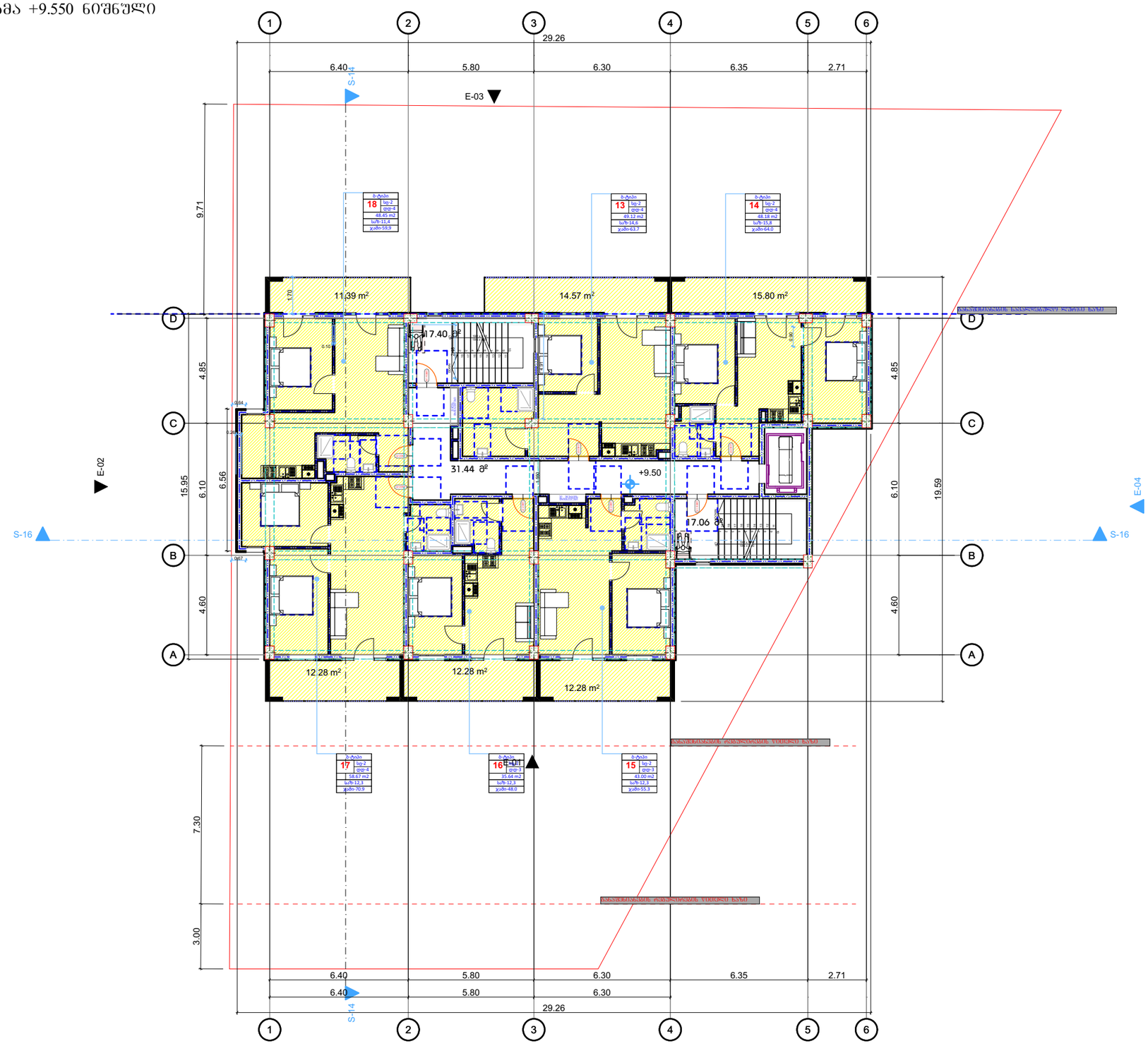

დაკვეთა №	ფორმატი A-3	პირობითი აღნიშვნები	დამკვეთი: "შპს ჰაუსბაუ ქონსთრაქშენ" ს/ნ 01019060546	პროექტის სახელწოდება: მრავალბინიანი საცხოვრებელი სახლი			პროექტის სტატუსი	გეგმები
არქიტექტურული ნაწილი			მისამართი: ქალაქი თბილისი , სოფელი დიღომი, დავარის ქუჩა N 4 ს/კ 01.72.14.035.183	არქიტექტორი			მაშტაბი: 1:200	ნახაზი: +9.550 ნიშნული
შ ე ნ ი შ ვ ნ ე ბ ი: წითელი ხაზი იხილეთ გენგეგმაზე				შესრულა			სტადია	შურცელი	შურცლები
				დირექტორი					

გეგმა +12.900 ნიშნული

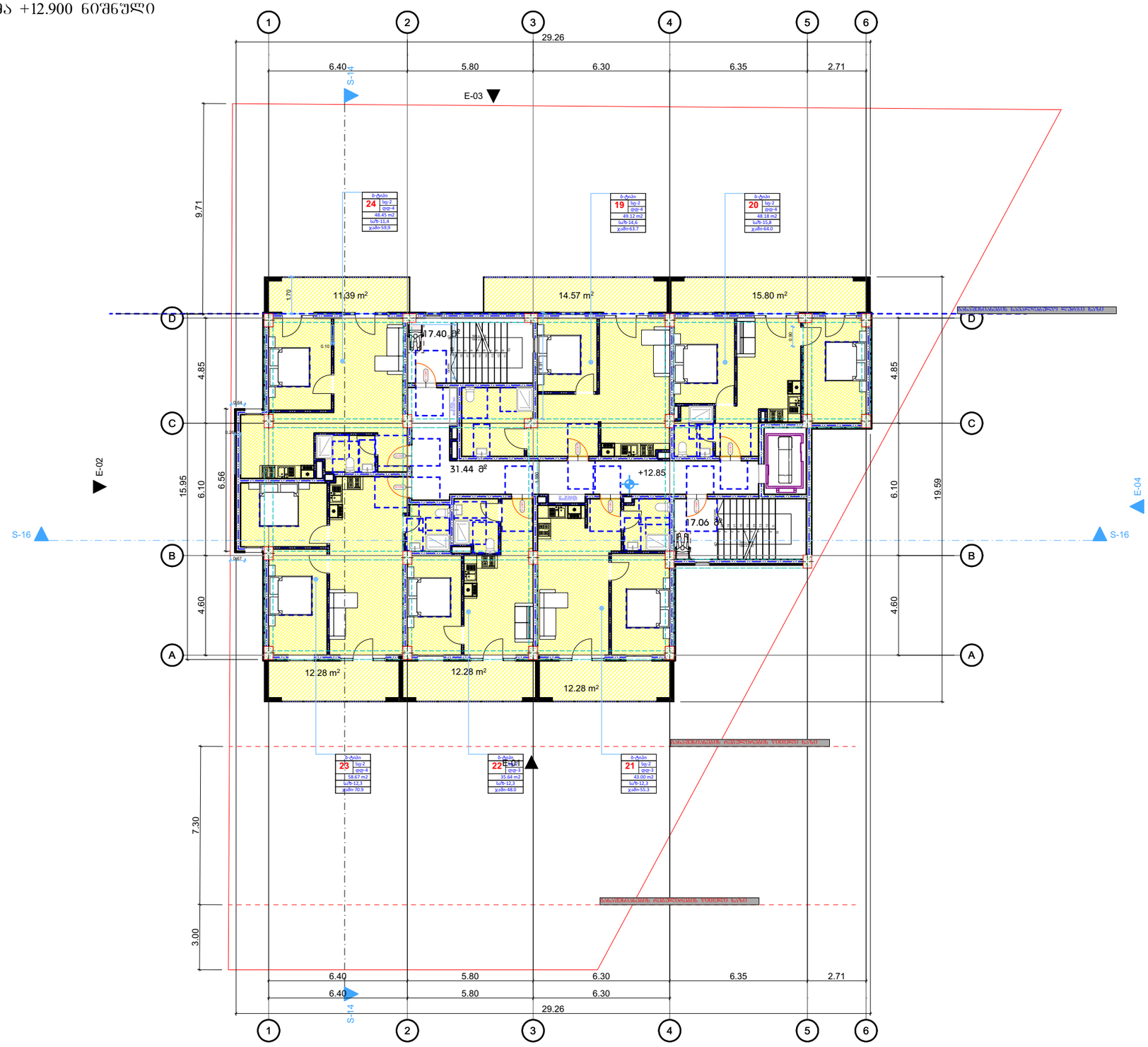

დაკვეთა №	ფორმატი A-3	პირობითი აღნიშვნები	დამკვეთი: "შპს ჰაუსბაუ ქონსთრაქშენ" ს/ნ 01019060546	პროექტის სახელწოდება: მრავალბინიანი საცხოვრებელი სახლი		პროექტის სტატუსი	გეგმები
არქიტექტურული ნაწილი			მისამართი: ქალაქი თბილისი , სოფელი დიღომი, დავარის ქუჩა N 4	არქიტექტორი		მაშტაბი: 1:200	ნახაზი: +12.900 ნიშნული
შ ე ნ ი შ ვ ნ ე ბ ი: წითელი ხაზი იხილეთ გენ-გეგმაზე			ს/კ 01.72.14.035.183	შესრულა		სტადია	ფურცელი ფურცლები
				დირექტორი			

გეგმა +16.250 ნიშნული

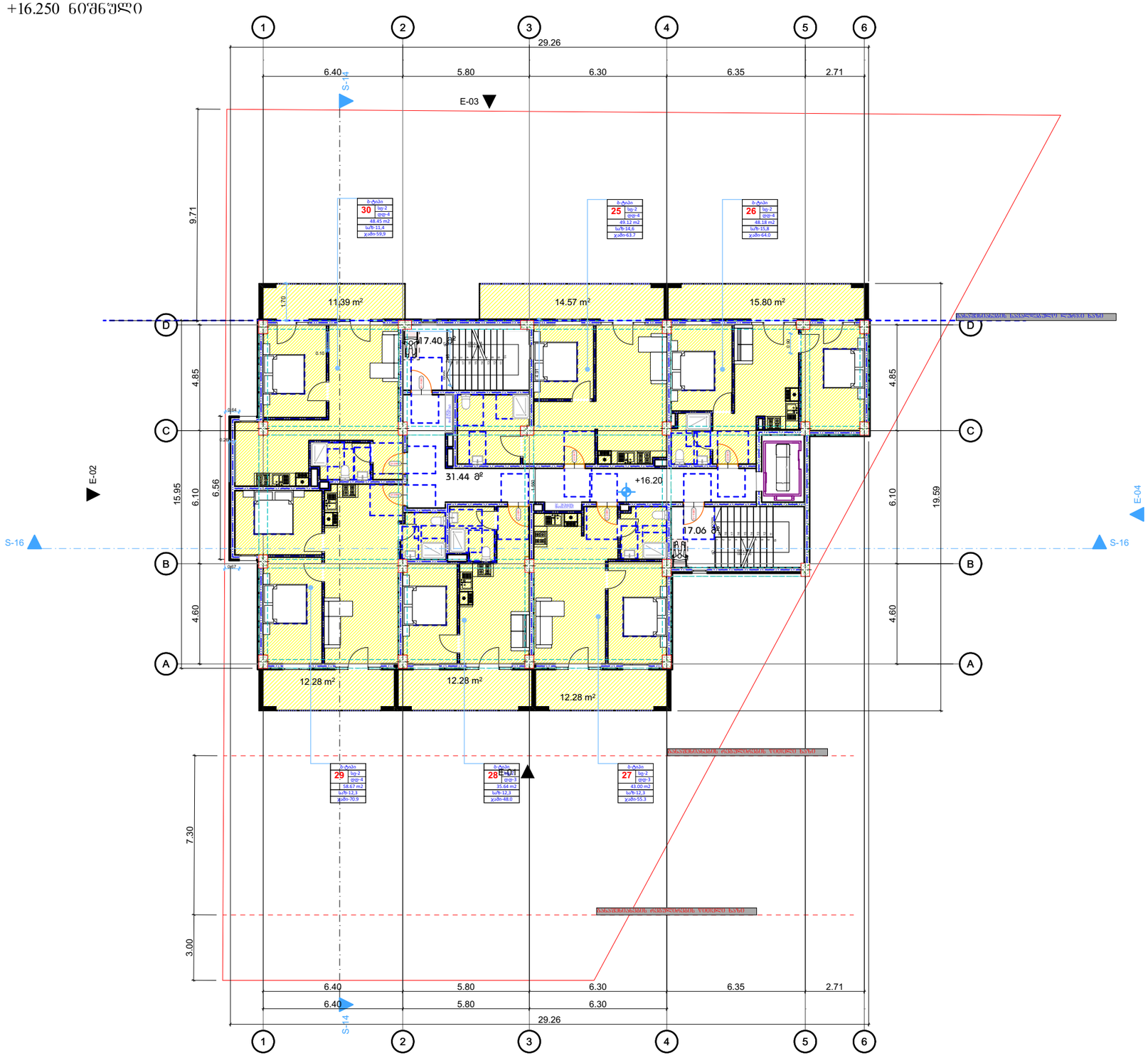

დაკვეთა №	ფორმატი A-3	პირობითი აღნიშვნები	დამკვეთი: "შპს ჰაუსბაუ ქონსთრაქშენ" Story ს/ნ 01019060546	პროექტის სახელწოდება: მრავალბინიანი საცხოვრებელი სახლი			პროექტის სტატუსი	გეგმები 1:200
არქიტექტურული ნაწილი			მისამართი: ქალაქი თბილისი , სოფელი დიღომი, დავარის ქუჩა N 4	არქიტექტორი			მაშტაბი: 1:200	ნახაზი: +16.250 ნიშნული
შ ე ნ ი შ ვ ნ ე ბ ი: წითელი ხაზი იხილეთ გენგეგმაზე			ს/კ 01.72.14.035.183	შესრულა			სტადია	შურცელი / შურცლები
				დირექტორი				

5.

სეგმა +19.600 ნიშნული

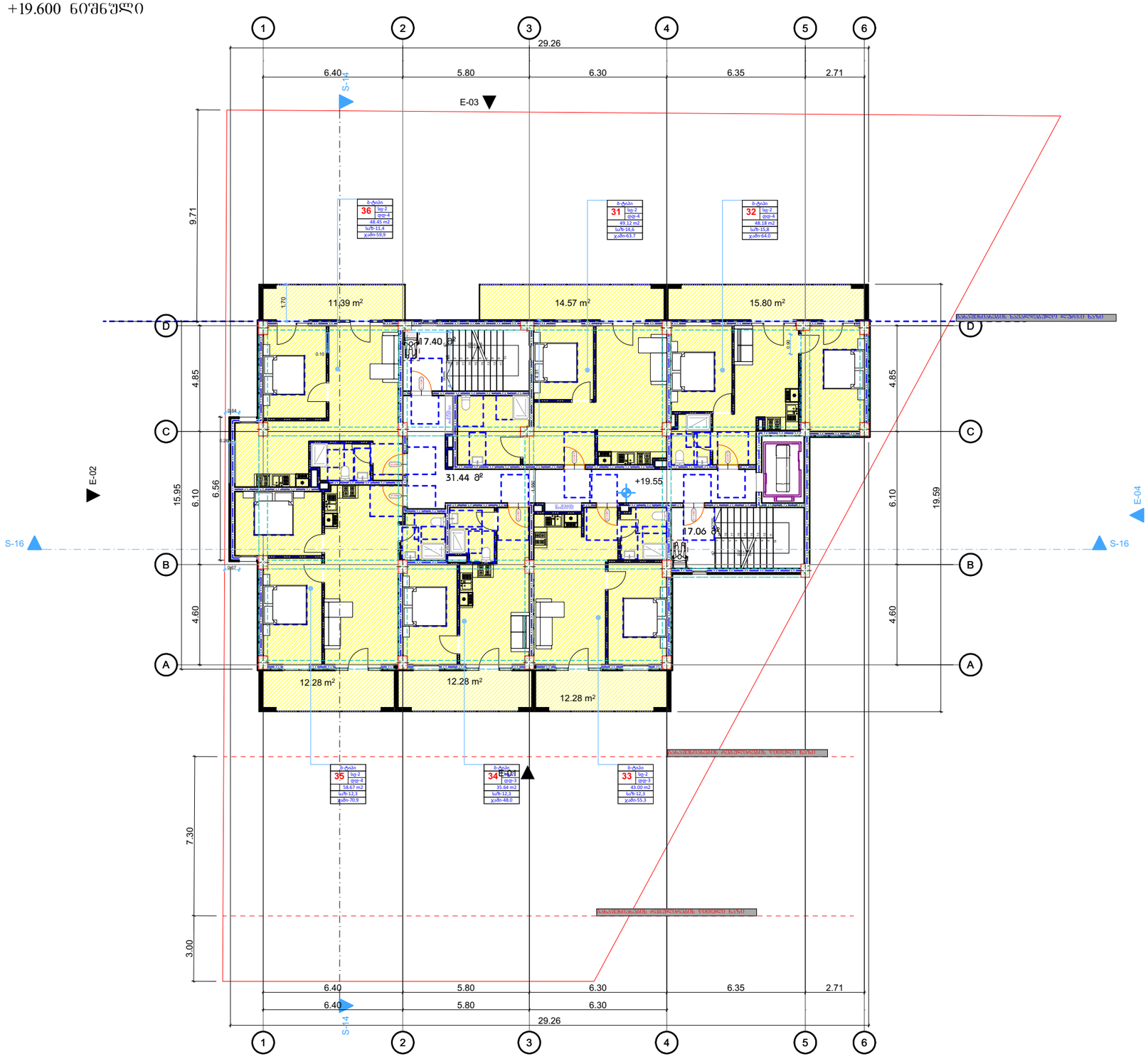

დაკვეთა №	ფორმატი A-3	პირობითი აღნიშვნები	დამკვეთი: "შპს ჰაუსბაუ ქონსთრაქშენ" ს/ნ 01019060546	პროექტის სახელწოდება: მრავალბინიანი საცხოვრებელი სახლი			პროექტის სტატუსი	სეგმები
არქიტექტურული ნაწილი			მისამართი: ქალაქი თბილისი , სოფელი დიღომი, დავარის ქუჩა N 4 ს/კ 01.72.14.035.183	არქიტექტორი			მაშტაბი: 1:200	ნახაზი: +19.600 ნიშნული
შ ე ნ ი შ ვ ნ ე ბ ი: წითელი ხაზი იხილეთ გენგეგმაზე				შესრულა			სტადია	ფურცელი	ფურცლები
				დირექტორი					

გეგმა +22.950 ნიშნული

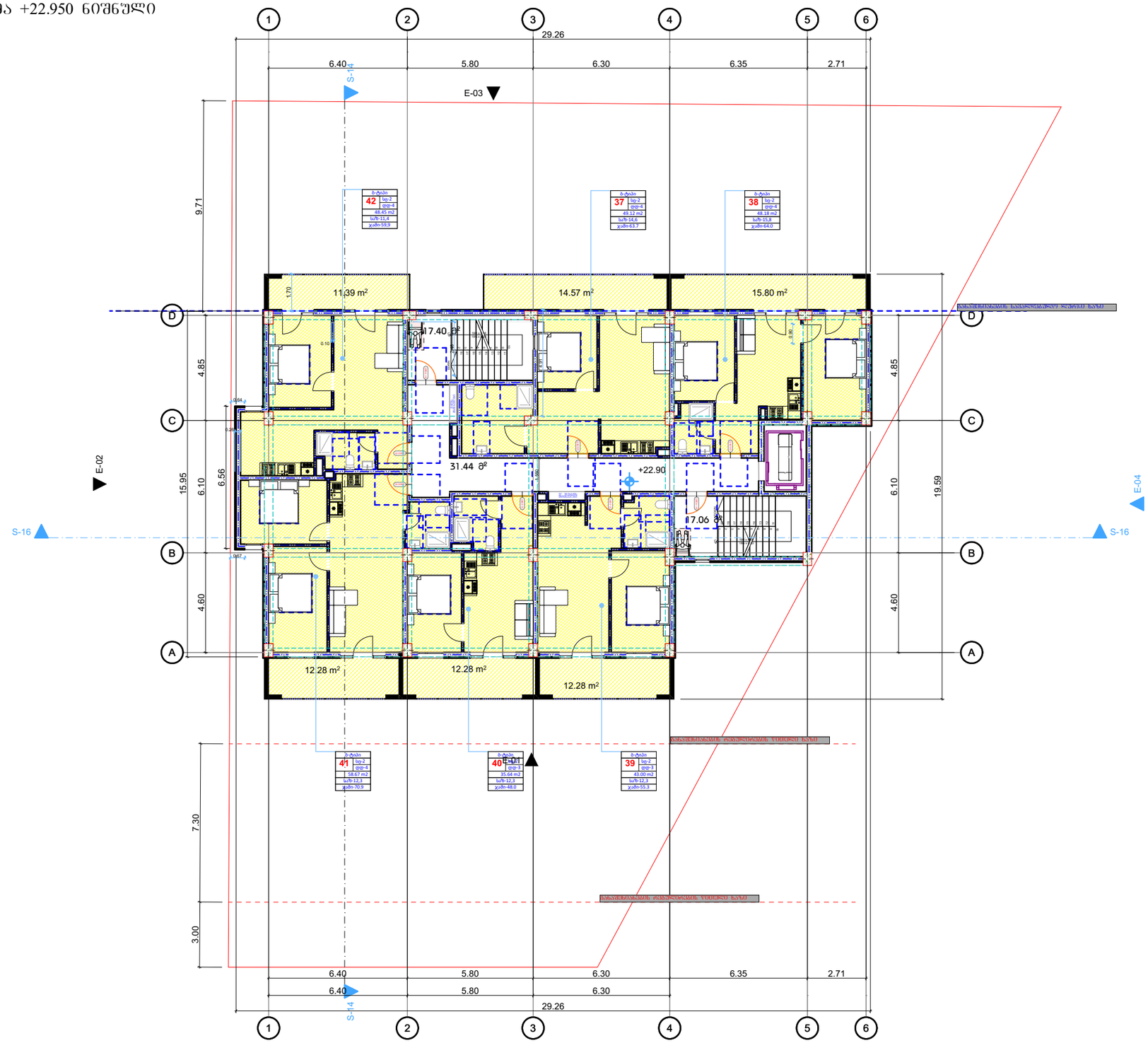

დაკვეთა №	ფორმატი A-3	პირობითი აღნიშვნები	დამკვეთი: "შპს ჰაუსბაუ ჟონსთრაჟშენ" ს/ნ 01019060546	პროექტის სახელწოდება: მრავალბინიანი საცხოვრებელი სახლი			პროექტის სტატუსი	გეგმები
არქიტექტურული ნაწილი			მისამართი: ქალაქი თბილისი , სოფელი დიღომი, დავარის ჟუჩა N 4 ს/კ 01.72.14.035.183	არქიტექტორი			მაშტაბი: 1:200	ნახაზი: +22.950 ნიშნული
შ ე ნ ი შ ვ ნ ე ბ ი: წითელი ხაზი იხილეთ გენგეგმაზე				შესრულა			სტადია	შურცელი	შურცლები
				დირექტორი					

გეგმა +26.300 ნიშნული

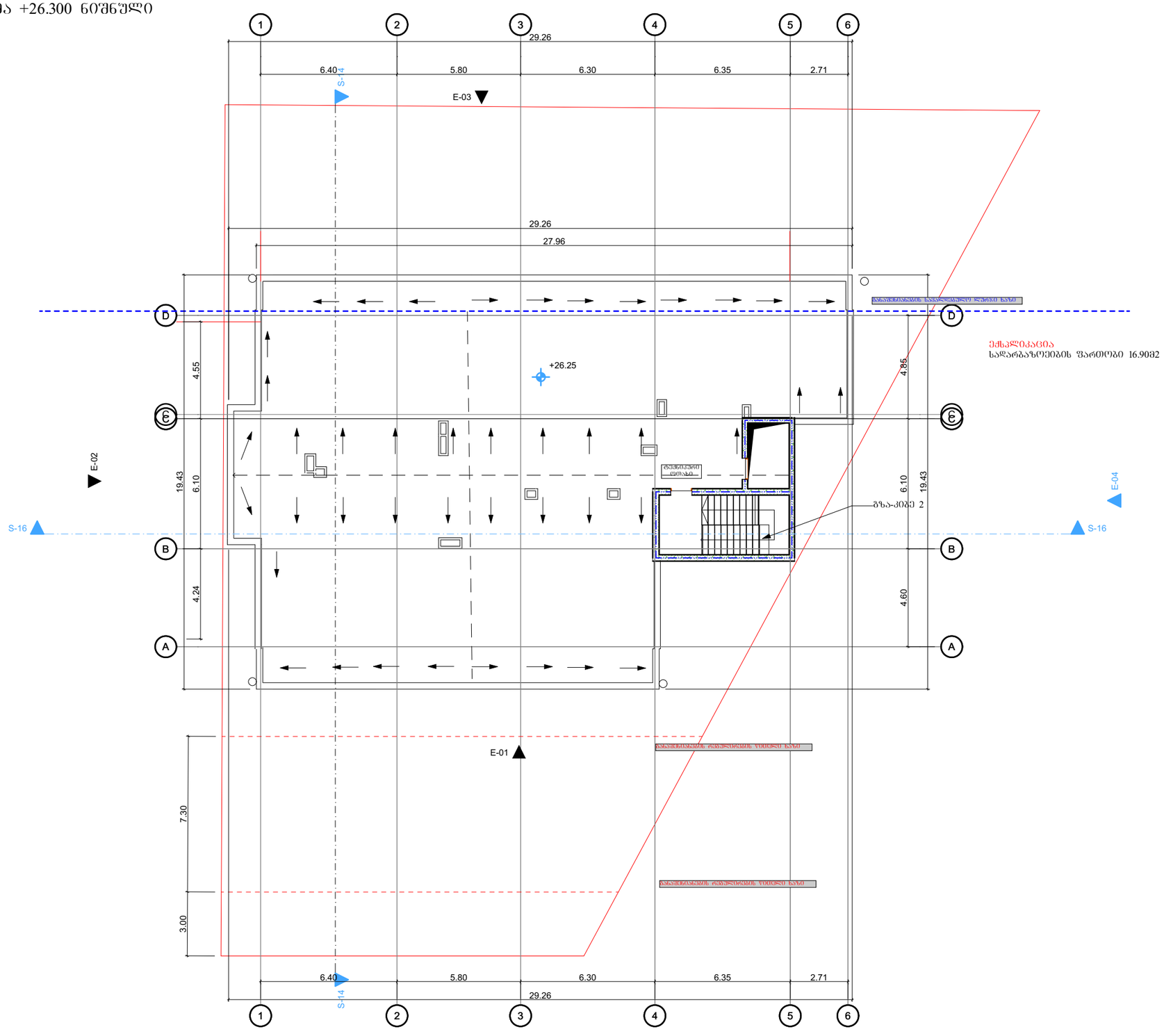

დაკვეთა №	ფორმატი A-3	პირობითი აღნიშვნები	დამკვეთი: "შპს ჰაუსბაუ ჟონსთრაჟშენ" ს/ნ 01019060546	პროექტის სახელწოდება: მრავალბინიანი საცხოვრებელი სახლი		პროექტის სტატუსი	გეგმები
არქიტექტურული ნაწილი			მისამართი: ქალაქი თბილისი , სოფელი დიღომი, დავარის ქუჩა N 4 ს/კ 01.72.14.035.183	არქიტექტორი		მაშტაბი: 1:200	ნახაზი: +26.300 ნიშნული
შ ე ნ ი შ ვ ნ ე ბ ი: წითელი ხაზი იხილეთ ბენ-გეგმაზე				შესრულა		სტადია / ფურცელი / ფურცლები	
				დირექტორი			

გეგმა +29.500 ნიშნული

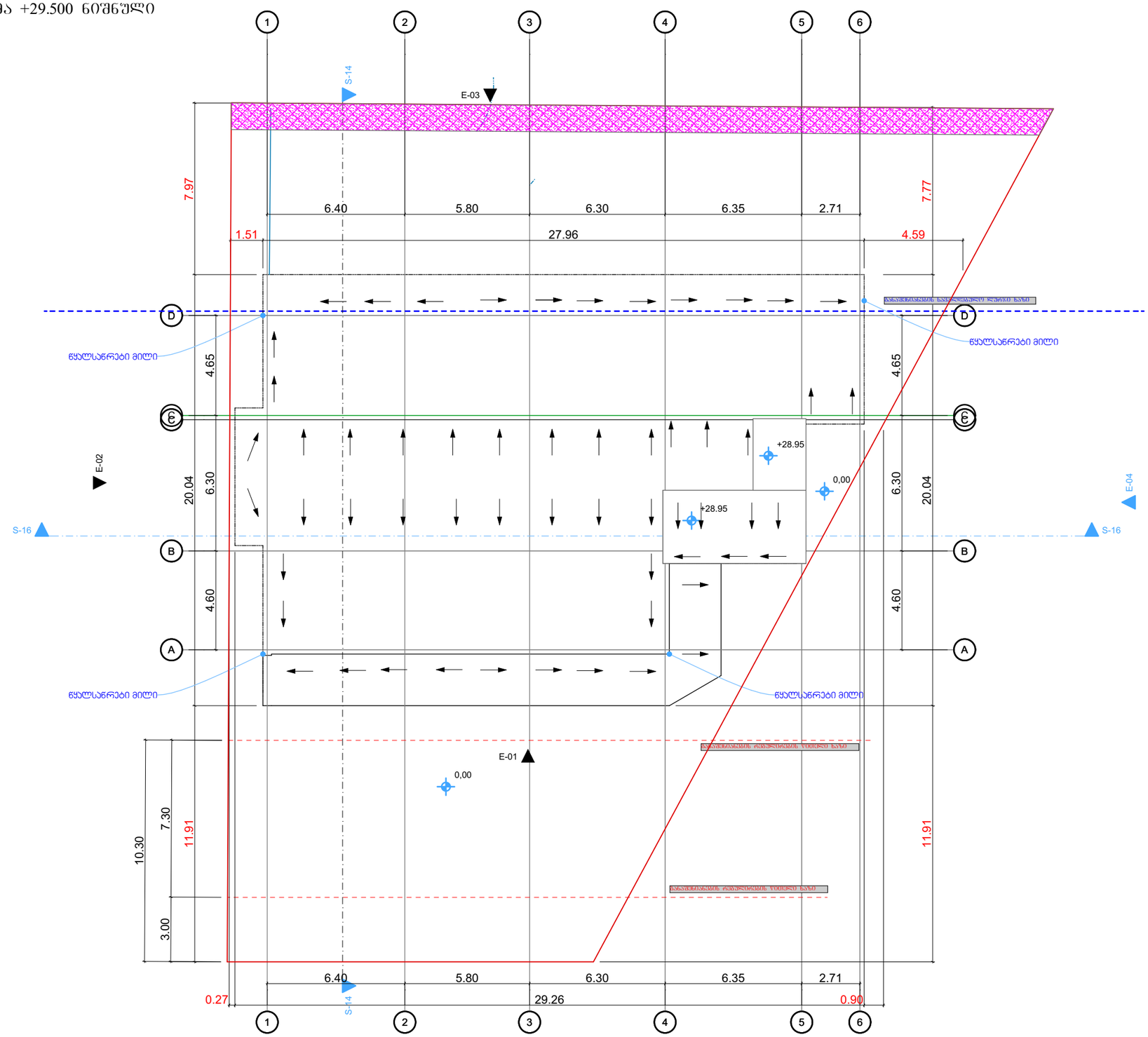

დაკვეთა №	ფორმატი A-3	პირობითი აღნიშვნები	დამკვეთი: "შპს ჰაუსბაუ ჟონსთრაჟშენ" ს/ნ 01019060546	პროექტის სახელწოდება: მრავალბინიანი საცხოვრებელი სახლი			პროექტის სტატუსი	გეგმები
არქიტექტურული ნაწილი			მისამართი: ქალაქი თბილისი , სოფელი დიღომი, დავარის ქუჩა N 4	არქიტექტორი			მაშტაბი: 1:200	ნახაზი: +29.500 ნიშნული
შ ე ნ ი შ ვ ნ ე ბ ი: წითელი ხაზი იხილეთ ბენ-გეგმაზე			ს/კ 01.72.14.035.183	შესრულა			სტადია	ფურცელი	ფურცლები
				დირექტორი					

გეგმა 0.00 ნიშნული

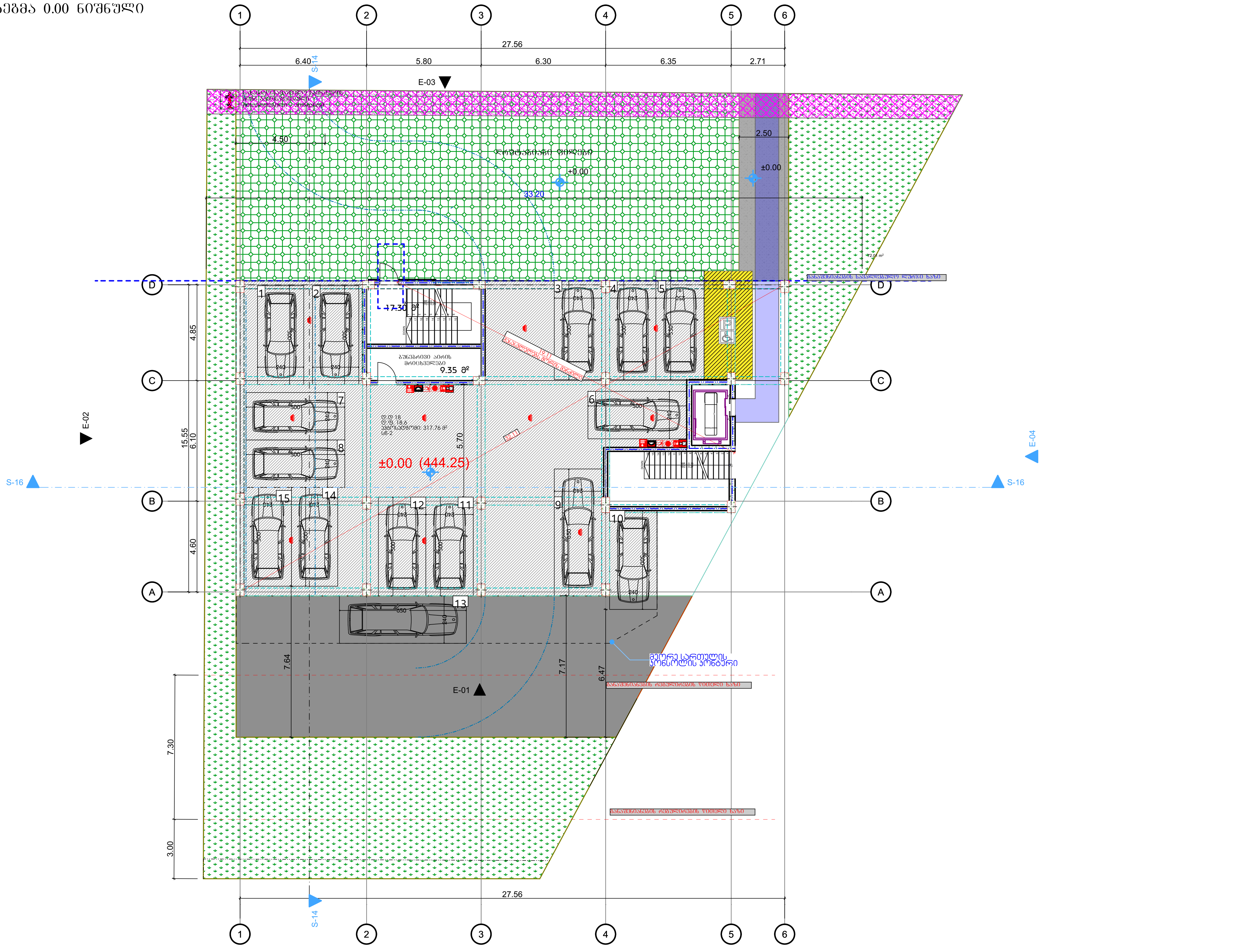

შშმპ გასასვლელი	მიკროავტობუსის პარკინგთან მისაწვდომი გასასვლელის ნიშანი
სართულის აბრა	სართულის ამოსაცნობი ნიშანი
თავშესაფრის გამოყენების წესი	ნიშანი საგანგებო ვითარებაში ფართობის გამოყენების შესახებ
თავშესაფრის ფართობი	თავშესაფრის ფართობის ნიშანი
გასასვლელი XIთ	გასასვლელის ნიშანი ბრაილით
EXIT	გასასვლელის ნიშანი მანათობელი
	კვამლის ავტომატური აღმომჩენი
	კვამლზე მორეაგირე მაუწყებელი
	ავტოსაშხეფი
	სახანძრო მილდგარის თავაკი
	ხელის ცეცხლმაქრი
	ხელით სამართავი სახანძრო განგაშის ღილაკი
	დამკავებელტა შეტყობინების სისტემა
	განგაშის განათება
	საავარიო განათება
	ორმხრივი კავშირის სისტემა
	სახანძრო ჰიდრანტი
	სახანძრო მანქანის მისაერთებელი
130.0 × 76.0	თავშესაფრის და სხვისი დახმარებით თავდაღწევის ფართობი

დაკვეთა №	ფორმატი A-3	პირობითი აღნიშვნები	დამკვეთი: "შპს ჰაუსბაუ ქონსთრაქშენ" პ/ნ 01019060546	პროექტის სახელწოდება: მრავალბინიანი საცხოვრებელი სახლი	პროექტის სტატუსი: გეგმები
არქიტექტურული ნაწილი			მისამართი: ქალაქი თბილისი , სოფელი დიღომი, დავარის ქუჩა N 4 ს/კ 01.72.14.035.183	არქიტექტორი	მასშტაბი: 1:200
შ ე ნ ი შ ვ ნ ე ბ ი: წითელი ხაზი იხილეთ გენ-გეგმაზე				შეასრულა	ნახაზი: ±0.00 ნიშნული
				დირექტორი	სტადია / ფურცელი / ფურცლები

ბეჭმა +2.800 ნიშნული

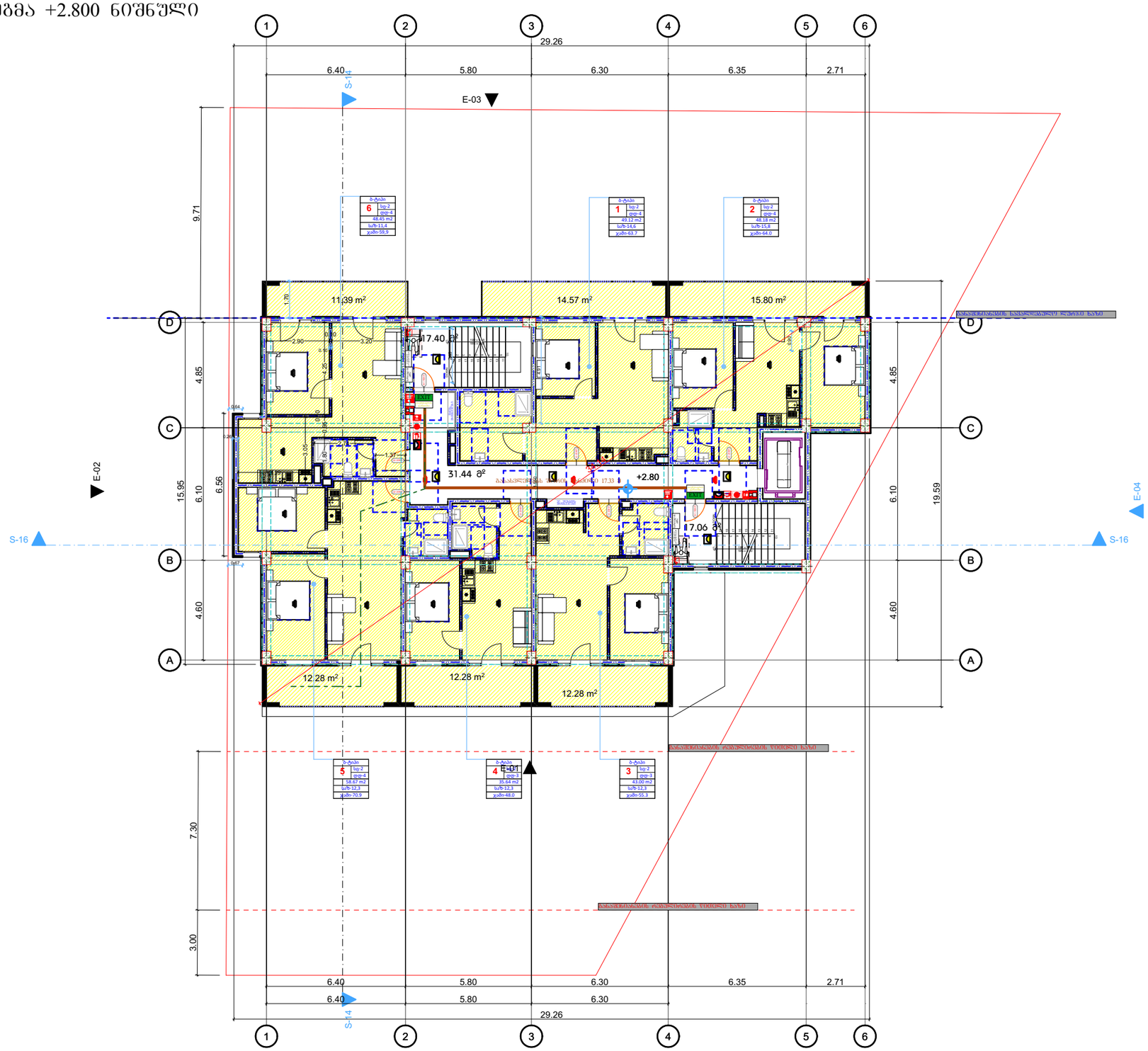

- მიჯნა ბენეფიციარი მისაწვდომი გასასვლელის ნიშანი
- სართულის აღმნიშვნელი ნიშანი
- ნიშანი საგანგებო ვითარებაში ფართობის გამოყენების შესახებ
- თავშესაფრის ფართობის ნიშანი
- გასასვლელის ნიშანი ბრაილით
- EXIT გასასვლელის ნიშანი მანათობელი
- ჯვამლის ავტომატური აღმომჩენი
- ჯვამლზე მორეაგირე მაუწყებელი
- ავტოსაშხეფი
- სახანძრო მილდგარის თავაკი
- ხელის ცეცხლმაქრი
- ხელით სამართავი სახანძრო განგაშის ღილაკი
- დამაკავებელტა შეტყობინების სისტემა
- განგაშის განათება
- საევარიო განათება
- ორმხრივი კავშირის სისტემა
- სახანძრო ჰიდრანტი
- სახანძრო მანქანის მისაერთებელი
- 130.0 × 76.0 თაშქისაფრის და სხვისი დახმარებით თავდაღწევის ფართობი

დაკვეთა №	ფორმატი A-3	პირობითი აღნიშვნები	დამკვეთი: "შპს ჰაუსბაუ ქონსთრაქშენ" ს/ნ 01019060546	პროექტის სახელწოდება:	პროექტის სტატუსი / ბეჭმები
არქიტექტურული ნაწილი			მისამართი: ქალაქი თბილისი , სოფელი დიღომი, დავარის ქუჩა N 4 ს/კ 01.72.14.035.183	არქიტექტორი / მაშტაბი: 1:200	ნახაზი: +2.800 ნიშნული
შ ე ნ ი შ ვ ნ ე ბ ი: წითელი ხაზი იხილეთ ბენ-ბეჭმაზე				შესრულა / სტადია	შურცელი / შურცლები
				დირექტორი	

გეგმა +6.200 ნიშნული

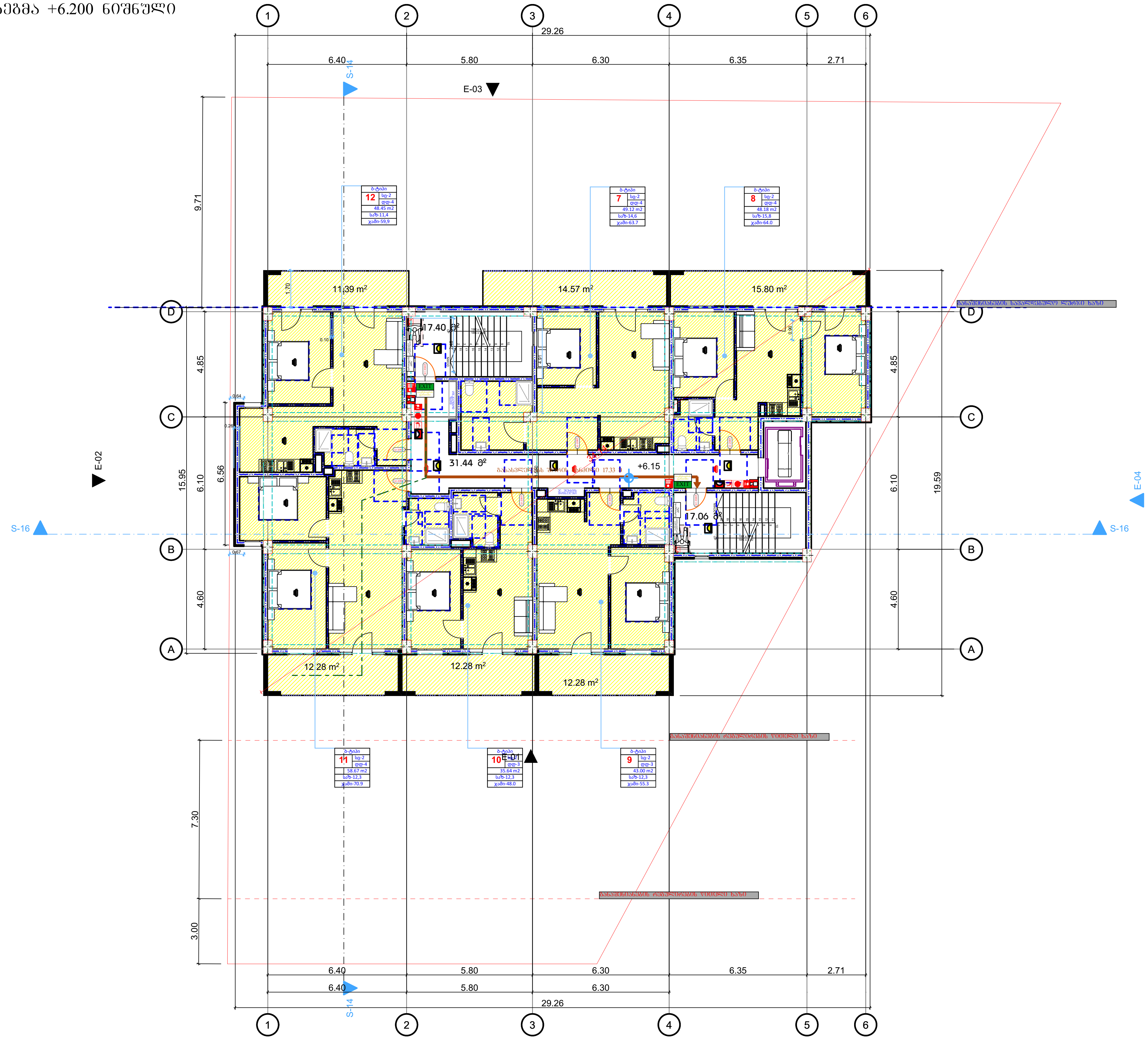

შშმპ გასასვლელი	მიკროავტობუსის პარკინგთან მისაწვდომი გასასვლელის ნიშანი
სართულის აბრა	სართულის ამოსაცნობი ნიშანი
თავშესაფრის გამოყენების წესი	ნიშანი საგანგებო ვითარებაში ფართობის გამოყენების შესახებ
თავშესაფრის ფართობი	თავშესაფრის ფართობის ნიშანი
გასასვლელი XIT	გასასვლელის ნიშანი ბრაილით
EXIT	გასასვლელის ნიშანი მანათობელი
	კვამლის ავტომატური აღმომჩენი
	კვამლზე მორეაგირე მაუწყებელი
	ავტოსაშხეფი
	სახანძრო მილდგარის თავაკი
	ხელის ცეცხლმაქრი
	ხელით სამართავი სახანძრო განგაშის ღილაკი
	დამკავებელთა შეტყობინების სისტემა
	განგაშის განათება
	საავარიო განათება
	ორმხრივი კავშირის სისტემა
	სახანძრო ჰიდრანტი
	სახანძრო მანქანის მისაერთებელი
130.0 / 76.0	თავშესაფრის და სხვისი დახმარებით თავდაღწევის ფართობი

დაკვეთა №	ფორმატი A-3	პირობითი აღნიშვნები	
არქიტექტურული ნაწილი			
შენიშვნები: წითელი ხაზი იხილეთ გენ-გეგმაზე			
დამკვეთი: "შპს ჰაუსბაუ ქონსთრაქშენ" პ/ნ 01019060546	პროექტის სახელწოდება: მრავალბინიანი საცხოვრებელი სახლი	პროექტის სტატუსი	გეგმები
		მასშტაბი: 1:200	ნახაზი: +6.200 ნიშნული
მისამართი: ქალაქი თბილისი , სოფელი დიღომი, დავარის ქუჩა N 4	არქიტექტორი		
ს/კ 01.72.14.035.183	შეასრულა	სტადია	ფურცელი / ფურცლები
	დირექტორი		

გეგმა +9.550 ნიშნული

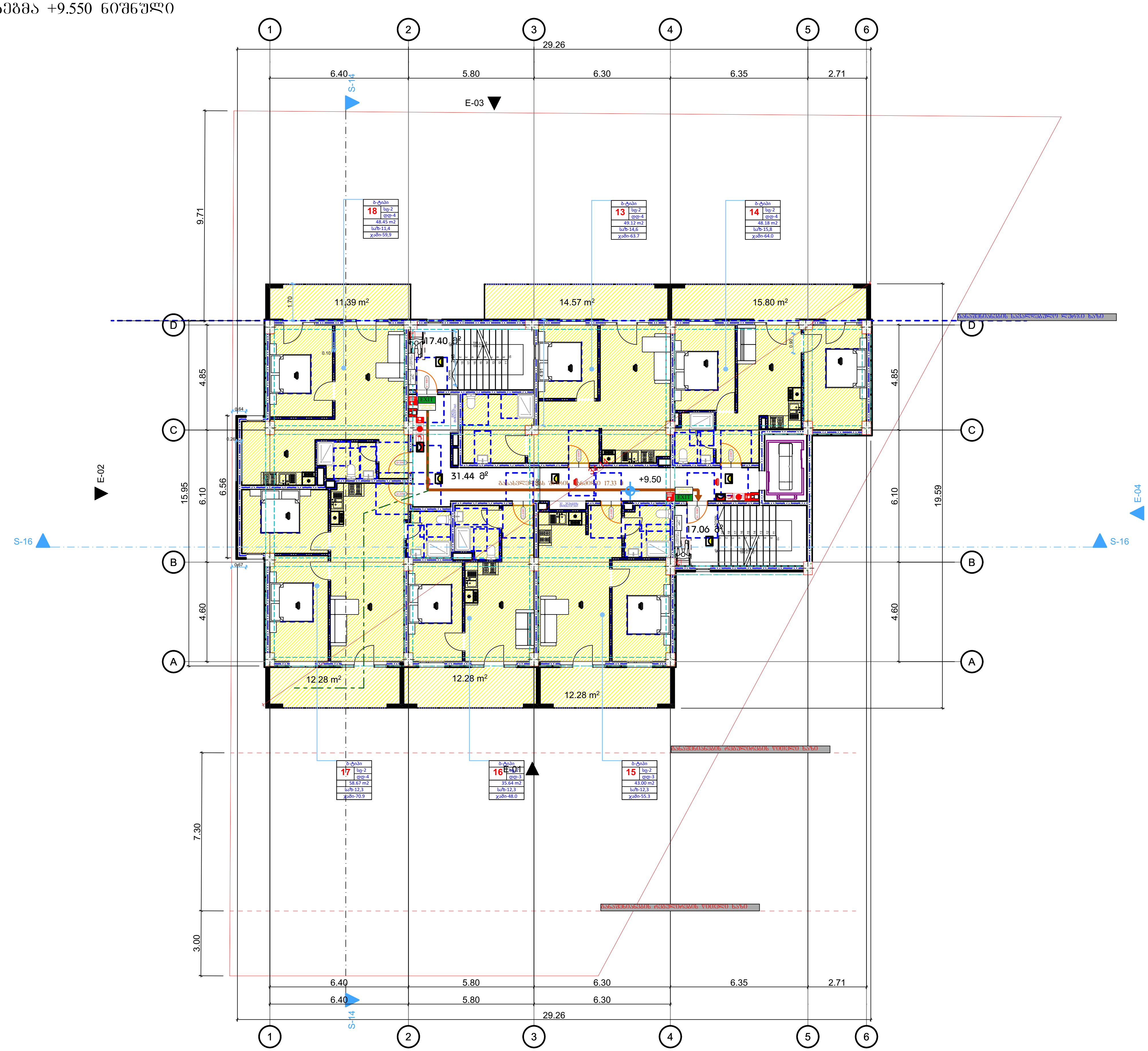

შშპ გასასვლელი	მიკროავტობუსის პარკინგთან მისაწვდომი გასასვლელის ნიშანი
სართულის აბრა	სართულის ამოსაცნობი ნიშანი
თავშესაფრის გამოყენების წესი	ნიშანი საგანგებო ვითარებაში ფართობის გამოყენების შესახებ
თავშესაფრის ფართობი	თავშესაფრის ფართობის ნიშანი
გასასვლელი ხით	გასასვლელის ნიშანი ბრაილით
EXIT	გასასვლელის ნიშანი მანათობელი
	კვამლის ავტომატური აღმომჩენი
	კვამლზე მორეაგირე მაუწყებელი
	ავტოსაშხეფი
	სახანძრო მილდგარის თავაკი
	ხელის ცეცხლმაქრი
	ხელით სამართავი სახანძრო განგაშის ღილაკი
	დამკავებელთა შეტყობინების სისტემა
	განგაშის განათება
	საავარიო განათება
	ორმხრივი კავშირის სისტემა
	სახანძრო ჰიდრანტი
	სახანძრო მანქანის მისაერთებელი
130.0 × 76.0	თავშესაფრის და სხვისი დახმარებით თავდაღწევის ფართობი

დაკვეთა №	ფორმატი A-3	პირობითი აღნიშვნები	დამკვეთი: "შპს ჰაუსბაუ კონსტრაქშენ" პ/ნ 01019060546	პროექტის სახელწოდება: მრავალბინიანი საცხოვრებელი სახლი		პროექტის სტატუსი	გეგმები
არქიტექტურული ნაწილი						მასშტაბი: 1:200	ნახაზი: +9.550 ნიშნული
შენიშვნები: წითელი ხაზი იხილეთ გენ-გეგმაზე			მისამართი: ქალაქი თბილისი , სოფელი დიღომი, დავარის ქუჩა N 4 ს/კ 01.72.14.035.183	არქიტექტორი		სტადია	ფურცელი / ფურცლები
				შესრულა			
				დირექტორი			

გეგმა +12.900 ნიშნული

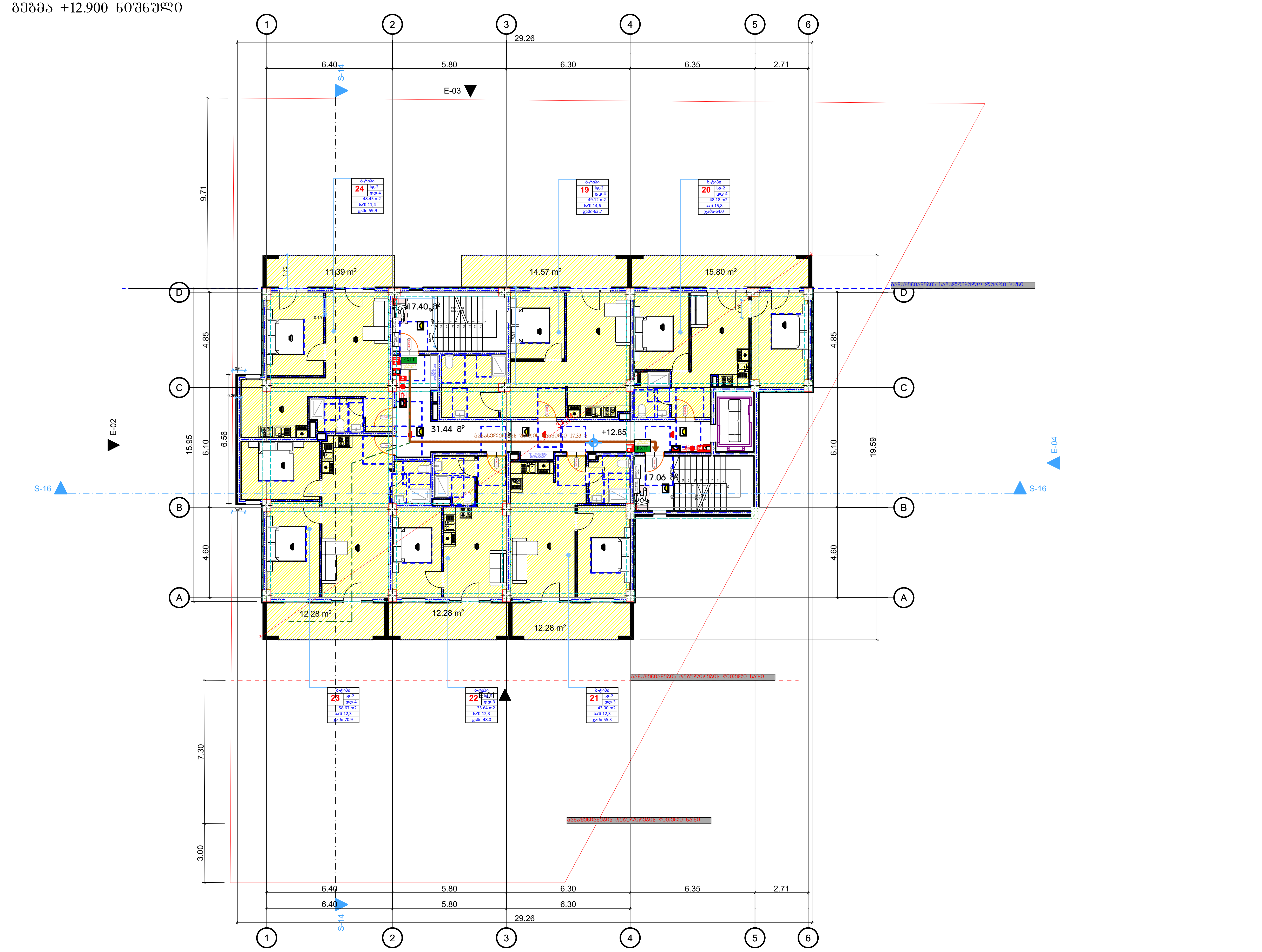

შშმ გასასვლელი	მიკროავტობუსის პარკინგთან მისაწვდომი გასასვლელის ნიშანი
სართულის აზრა	სართულის ამოსაცნობი ნიშანი
თავშესაფრის გამოყენების წესი	ნიშანი საგანგებო ვითარებაში ფართობის გამოყენების შესახებ
თავშესაფრის ფართობი	თავშესაფრის ფართობის ნიშანი
გასასვლელი XIთ	გასასვლელის ნიშანი ბრაილით
EXIT	გასასვლელის ნიშანი მანათობელი
	კვამლის ავტომატური აღმომჩენი
	კვამლზე მორეაგირე მაუწყებელი
	ავტოსაშხეფი
	სახანძრო მილდგარის თავაკი
	ხელის ცეცხლმაქრი
	ხელით სამართავი სახანძრო განგაშის ღილაკი
	დამკავებელთა შეტყობინების სისტემა
	განგაშის განათება
	საავარიო განათება
	ორმხრივი კავშირის სისტემა
	სახანძრო ჰიდრანტი
	სახანძრო მანქანის მისაერთებელი
130.0 × 76.0	თავშესაფრის და სხვისი დახმარებით თავდაღწევის ფართობი

დაკვეთა №	ფორმატი A-3	პირობითი აღნიშვნები	დამკვეთი: "შპს ჰაუსბაუ კონსტრაქშენ" ს/ნ 01019060546	პროექტის სახელწოდება: მრავალბინიანი საცხოვრებელი სახლი
არქიტექტურული ნაწილი			მისამართი: ქალაქი თბილისი, სოფელი დიღომი, დავარის ქუჩა N 4 ს/კ 01.72.14.035.183	
შენიშვნები: წითელი ხაზი იხილეთ გენ-გეგმაზე				

პროექტის სტატუსი	გეგმები				
მასშტაბი: 1:200	ნახაზი: +12.900 ნიშნული				
არქიტექტორი			სტადია	ფურცელი	ფურცლები
შეასრულა					
დირექტორი					

გეგმა +16.250 ნიშნული

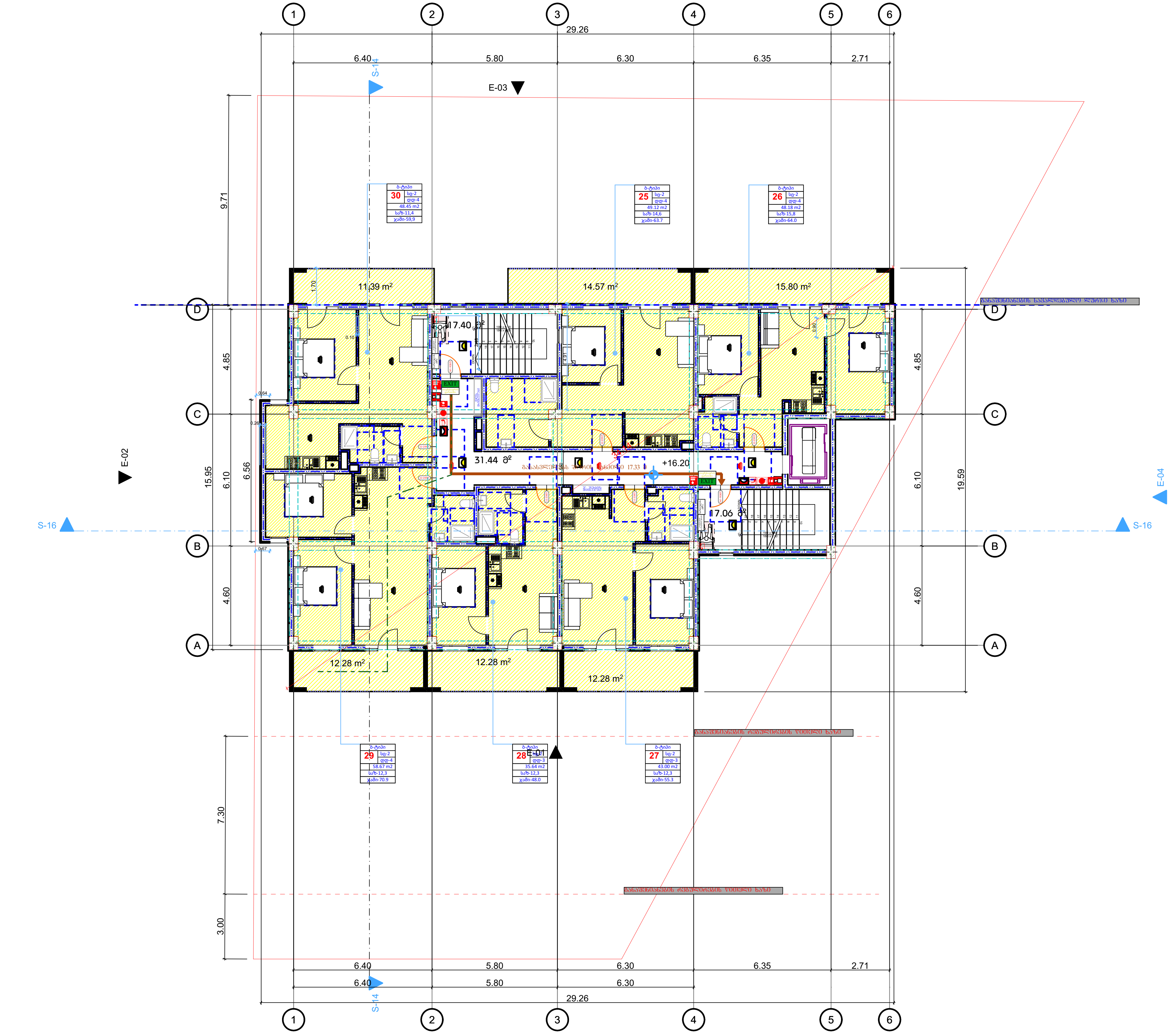

შშმ გასასვლელი	მიკროავტობუსის პარკინგთან მისაწვდომი გასასვლელის ნიშანი
სართულის აბრა	სართულის ამოსაცნობი ნიშანი
თავშესაფრის გამოყენების წესი	ნიშანი საგანგებო ვითარებაში ფართობის გამოყენების შესახებ
თავშესაფრის ფართობი	თავშესაფრის ფართობის ნიშანი
გასასვლელი XIT	გასასვლელის ნიშანი ბრაილით
EXIT	გასასვლელის ნიშანი მანათობელი
	კვამლის ავტომატური აღმომჩენი
	კვამლზე მორეაგირე მაუწყებელი
	ავტოსაშხეფი
	სახანძრო მილდგარის თავაკი
	ხელის ცეცხლმაქრი
	ხელით სამართავი სახანძრო განგაშის ღილაკი
	დამკავებელთა შეტყობინების სისტემა
	განგაშის განათება
	საავარიო განათება
	ორმხრივი კავშირის სისტემა
	სახანძრო ჰიდრანტი
	სახანძრო მანქანის მისაერთებელი
130.0 × 76.0	თავშესაფრის და სხვისი დახმარებით თავდაღწევის ფართობი

დაკვეთა №	ფორმატი A-3	პირობითი აღნიშვნები	დამკვეთი: "შპს ჰაუსბაუ კონსტრაქშენ" პ/ნ 01019060546	პროექტის სახელწოდება: მრავალბინიანი საცხოვრებელი სახლი	პროექტის სტატუსი	გეგმები
არქიტექტურული ნაწილი					მასშტაბი: 1:200	ნახაზი: +16.250 ნიშნული
შენიშვნები: წითელი ხაზი იხილეთ გენ-გეგმაზე			მისამართი: ქალაქი თბილისი, სოფელი დიღომი, დავარის ქუჩა N 4 ს/კ 01.72.14.035.183	არქიტექტორი	სტადია	ფურცელი / ფურცლები
				შეასრულა		
				დირექტორი		

გეგმა +19.600 ნიშნული



შშმპ გასასვლელი	მიკროავტობუსის პარკინგთან მისაწვდომი გასასვლელის ნიშანი
სართულის აბრა	სართულის ამოსაცნობი ნიშანი
თავშესაფრის გამოყენების წესი	ნიშანი საგანგებო ვითარებაში ფართობის გამოყენების შესახებ
თავშესაფრის ფართობი	თავშესაფრის ფართობის ნიშანი
გასასვლელი ხით	გასასვლელის ნიშანი ბრაილით
EXIT	გასასვლელის ნიშანი მანათობელი
	კვამლის ავტომატური აღმომჩენი
	კვამლზე მორეაგირე მაუწყებელი
	ავტოსაშხეფი
	სახანძრო მილდგარის თავაკი
	ხელის ცეცხლმაქრი
	ხელით სამართავი სახანძრო განგაშის ღილაკი
	დამაკავებელტა შეტყობინების სისტემა
	განგაშის განათება
	საავარიო განათება
	ორმხრივი კავშირის სისტემა
	სახანძრო ჰიდრანტი
	სახანძრო მანქანის მისაერთებელი
130.0 × 76.0	თავშესაფრის და სხვისი დახმარებით თავდაღწევის ფართობი

დაკვეთა №	ფორმატი A-3	პირობითი აღნიშვნები
არქიტექტურული ნაწილი		
შ ე ნ ი შ ვ ნ ე ბ ი: წითელი ხაზი იხილეთ გენ-გეგმაზე		

დამკვეთი: "შპს ჰაუსბაუ ქონსტრაქშენ"

პ/ნ 01019060546

მისამართი: ქალაქი თბილისი , სოფელი დიღომი, დავარის ქუჩა N 4

ს/კ 01.72.14.035.183

პროექტის სახელწოდება: მრავალბინიანი საცხოვრებელი სახლი

პროექტის სტატუსი				გეგმები	
მასშტაბი:	1:200			ნახაზი: +19.600 ნიშნული	
არქიტექტორი			სტადია	ფურცელი	ფურცლები
შესრულა					
დირექტორი					

გეგმა +22.950 ნიშნული

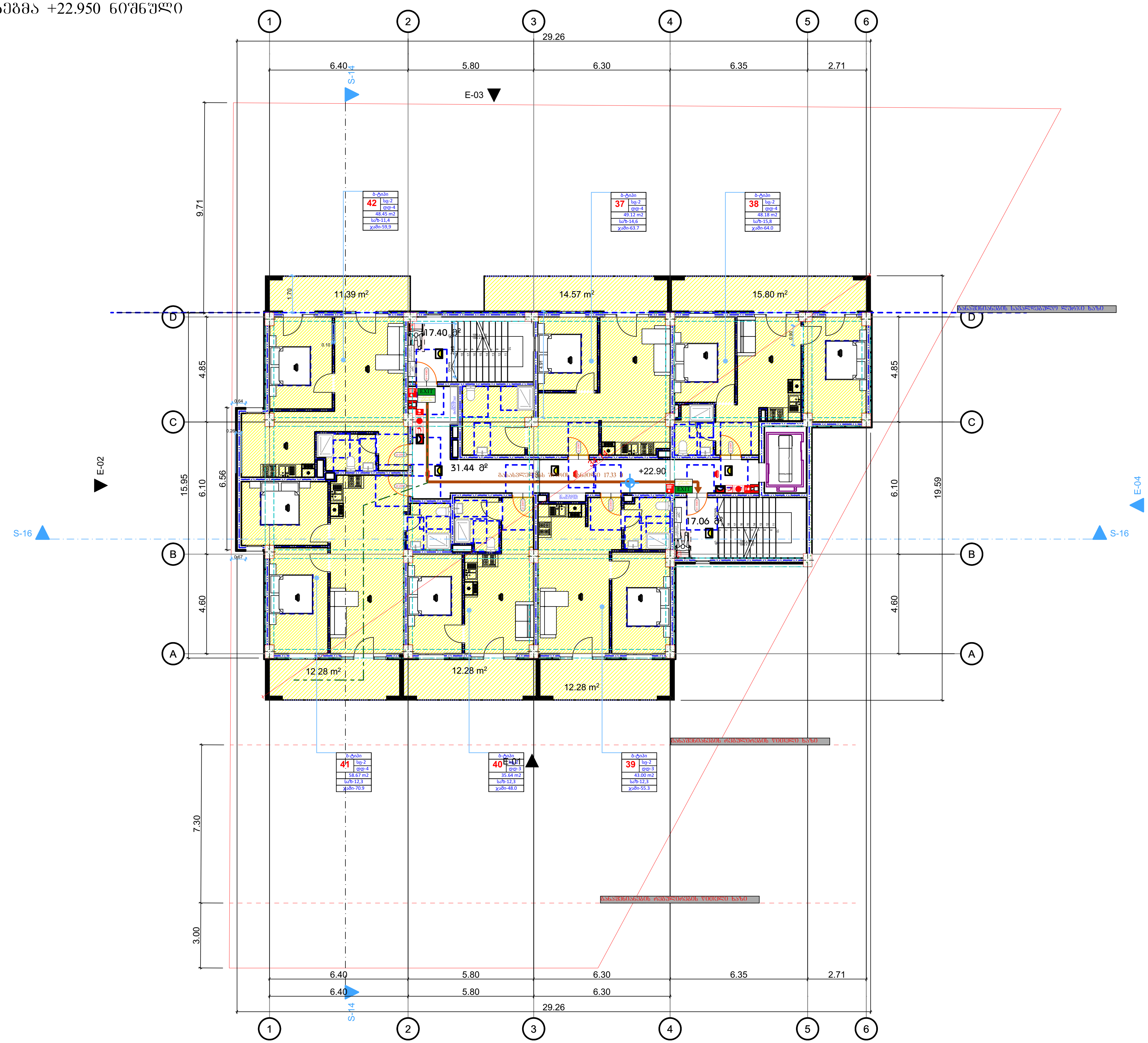

- მიკროავტობუსის პარკინგთან მისაწვდომი გასასვლელის ნიშანი
- სართულის ამოსაცნობი ნიშანი
- ნიშანი საგანგებო ვითარებაში ფართობის გამოყენების შესახებ
- თავშესაფრის ფართობის ნიშანი
- გასასვლელის ნიშანი ბრაილით
- EXIT გასასვლელის ნიშანი მანათობელი
- კვამლის ავტომატური აღმომჩენი
- კვამლზე მორეაგირე მაუწყებელი
- ავტოსაშხეფი
- სახანძრო მილდგარის თავაკი
- ხელის ცეცხლმაქრი
- ხელით სამართავი სახანძრო განგაშის ღილაკი
- დამკავებელტა შეტყობინების სისტემა
- განგაშის განათება
- საავარიო განათება
- ორმხრივი კავშირის სისტემა
- სახანძრო ჰიდრანტი
- სახანძრო მანქანის მისაერთებელი
- 130.0 × 76.0 — თავშესაფრის და სხვისი დახმარებით თავდაღწევის ფართობი

დაკვეთა №	ფორმატი A-3	პირობითი აღნიშვნები	დამკვეთი: "შპს ჰაუსბაუ ქონსთრაქშენ" ს/ნ 01019060546	პროექტის სახელწოდება: მრავალბინიანი საცხოვრებელი სახლი	პროექტის სტატუსი: გეგმები
არქიტექტურული ნაწილი			მისამართი: ქალაქი თბილისი , სოფელი დიღომი, დავარის ქუჩა N 4; ს/კ 01.72.14.035.183		მასშტაბი: 1:200
შ ე ნ ი შ ვ ნ ე ბ ი: წითელი ხაზი იხილეთ გენ-გეგმაზე					ნახაზი: +22.950 ნიშნული

არქიტექტორი			სტადია	ფურცელი	ფურცლები
შეასრულა					
დირექტორი					

გეგმა +26.300 ნიშნული

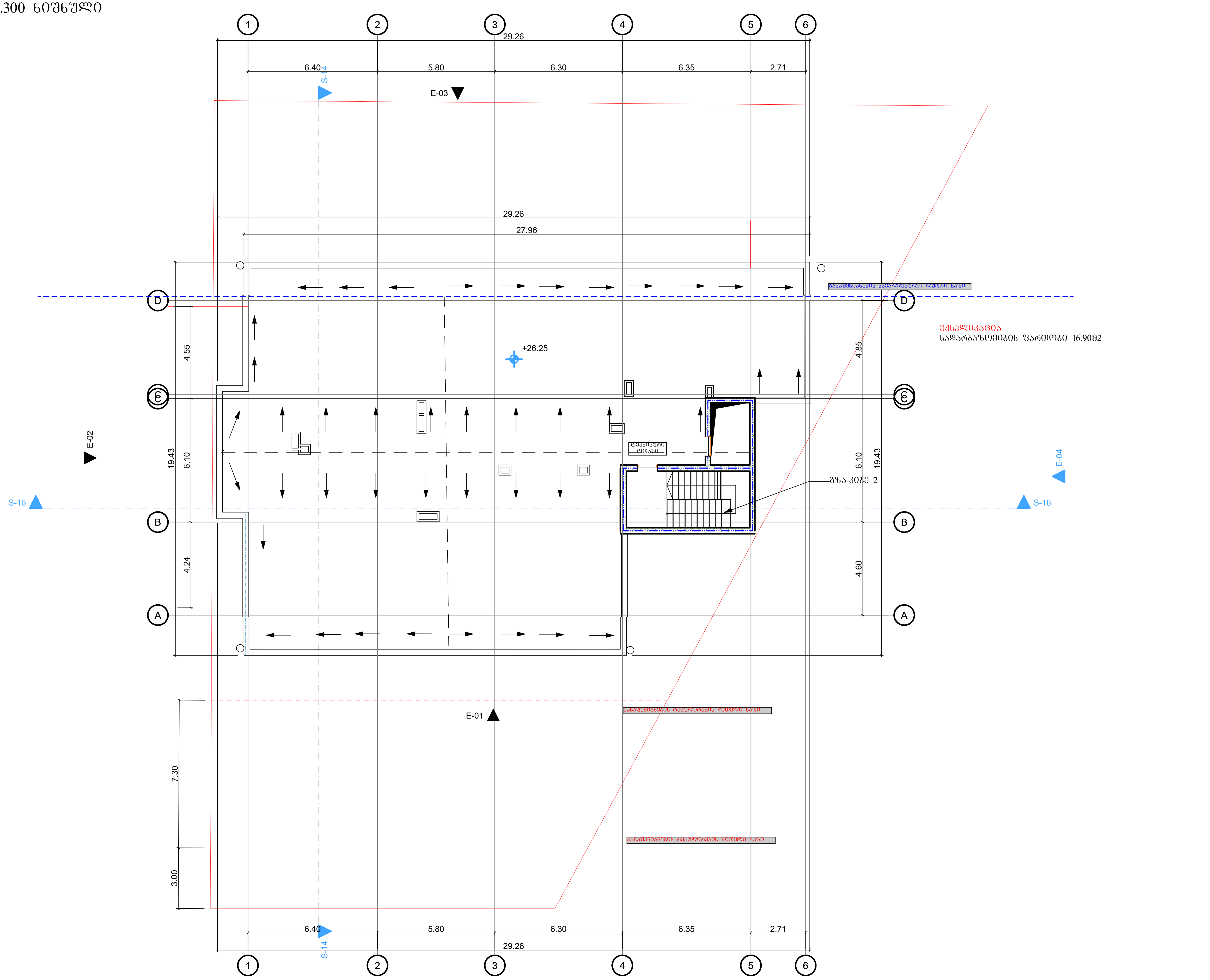

პირობითი აღნიშვნები

შშმპ გასასვლელი	მიკროავტობუსის პარკინგთან მისაწვდომი გასასვლელის ნიშანი
სართულის აბრა	სართულის ამოსაცნობი ნიშანი
თავშესაფრის გამოყენების წესი	ნიშანი საგანგებო ვითარებაში ფართობის გამოყენების შესახებ
თავშესაფრის ფართობი	თავშესაფრის ფართობის ნიშანი
გასასვლელი XIT	გასასვლელის ნიშანი ბრაილით
EXIT	გასასვლელის ნიშანი მანათობელი
	კვამლის ავტომატური აღმომჩენი
	კვამლზე მორეაგირე მაუწყებელი
	ავტოსაშხეფი
	სახანძრო მილდგარის თავაკი
	ხელის ცეცხლმაქრი
	ხელით სამართავი სახანძრო განგაშის ღილაკი
	დამკავებელთა შეტყობინების სისტემა
	განგაშის განათება
	საავარიო განათება
	ორმხრივი კავშირის სისტემა
	სახანძრო ჰიდრანტი
	სახანძრო მანქანის მისაერთებელი
130.0 × 76.0	თავშესაფრის და სხვისი დახმარებით თავდაღწევის ფართობი

დაკვეთა №	ფორმატი A-3	პირობითი აღნიშვნები	დამკვეთი: "შპს ჰაუსბაუ კონსტრაქშენ" ს/ნ 01019060546	პროექტის სახელწოდება: მრავალბინიანი საცხოვრებელი სახლი	პროექტის სტატუსი	გეგმები
არქიტექტურული ნაწილი			მისამართი: ქალაქი თბილისი, სოფელი დიღომი, დავარის ქუჩა N 4	არქიტექტორი	მასშტაბი: 1:200	ნახაზი: +26.300 ნიშნული
შ ე ნ ი შ ვ ნ ე ბ ი: წითელი ხაზი იხილეთ გენ-გეგმაზე			ს/კ 01.72.14.035.183	შეასრულა	სტადია	ფურცელი / ფურცლები
				დირექტორი		

ბეგმა ±0.00 ნიშნული

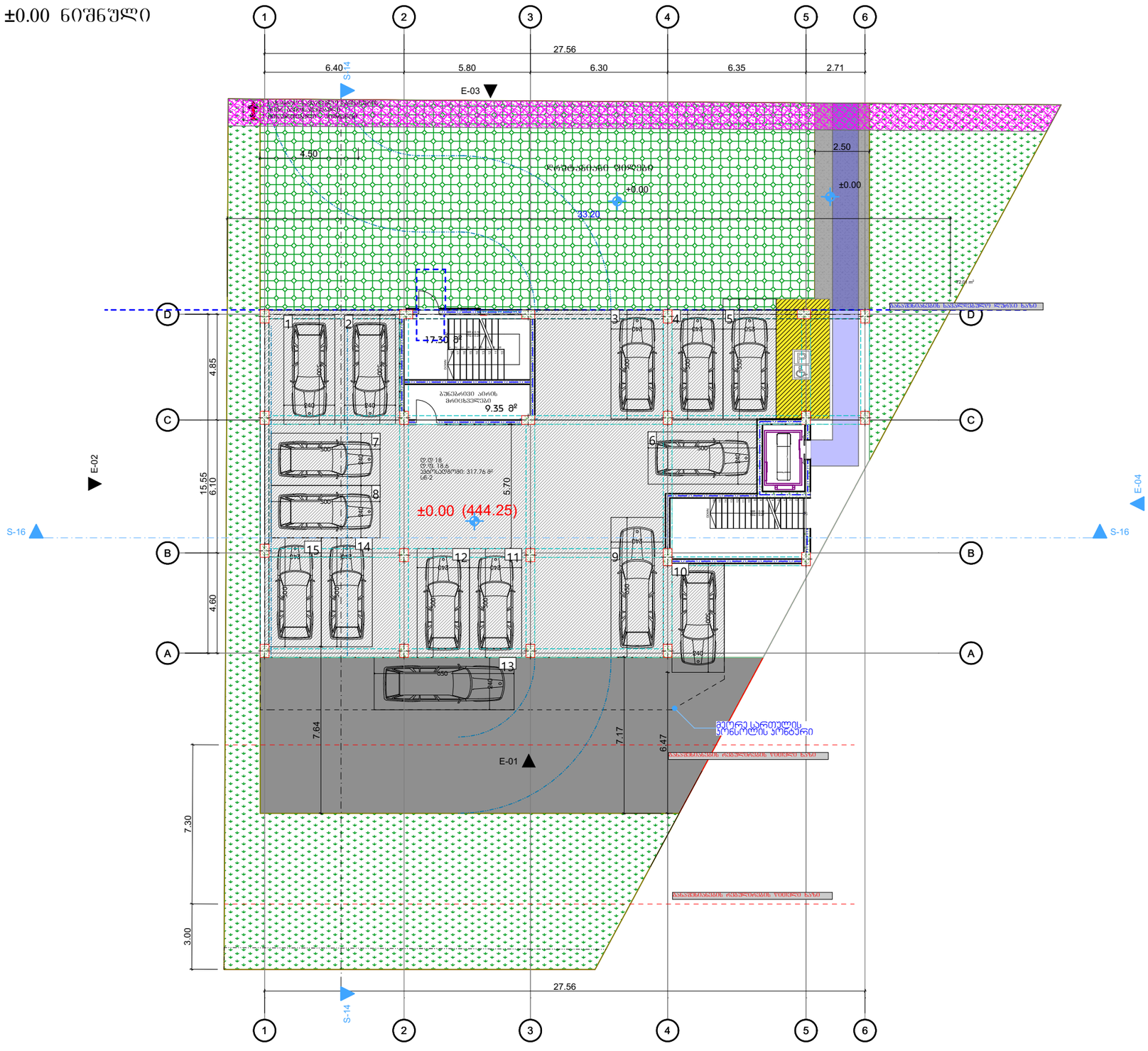

პირობითი ნიშნები

მისაბჯენი სვეტები

მოსატრიალებელი სივრცეები

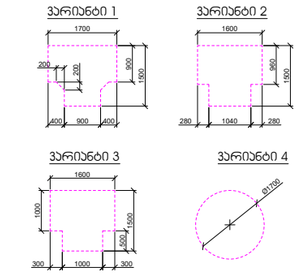

კარის წინ თავისუფალი სივრცე

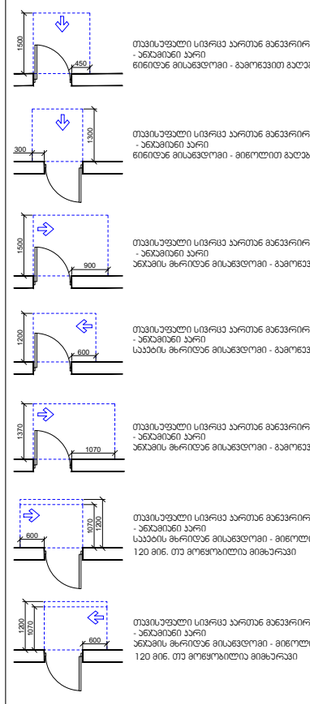

შენიშვნები:

1. იატაკის ზედაპირები მოეწყობა ისე, რომ იქნება მდგრადი, მყარი და არასრიალა.

დაკვეთა №	ფორმატი A-3	პირობითი აღნიშნები	დამკვეთი: "შპს ჰაუსბაუ ქონსთრაქშენ" ს/ნ 01019060546	პროექტის სახელწოდება: მრავალბინიანი საცხოვრებელი სახლი		პროექტის სტატუსი	ბეგმები
არქიტექტურული ნაწილი			მისამართი: ქალაქი თბილისი , სოფელი დიღომი, დავარის ქუჩა N 4 ს/კ 01.72.14.035.183	არქიტექტორი		მაშტაბი: 1:200	ნახაზი: ±0.00 ნიშნული
შ ე ნ ი შ ვ ნ ე ბ ი: წითელი ხაზი იხილეთ გენ-გეგმაზე				შესრულა		სტადია / ფურცელი / ფურცლები	
				დირექტორი			

ბეჭდა +2.800 ნიშნული

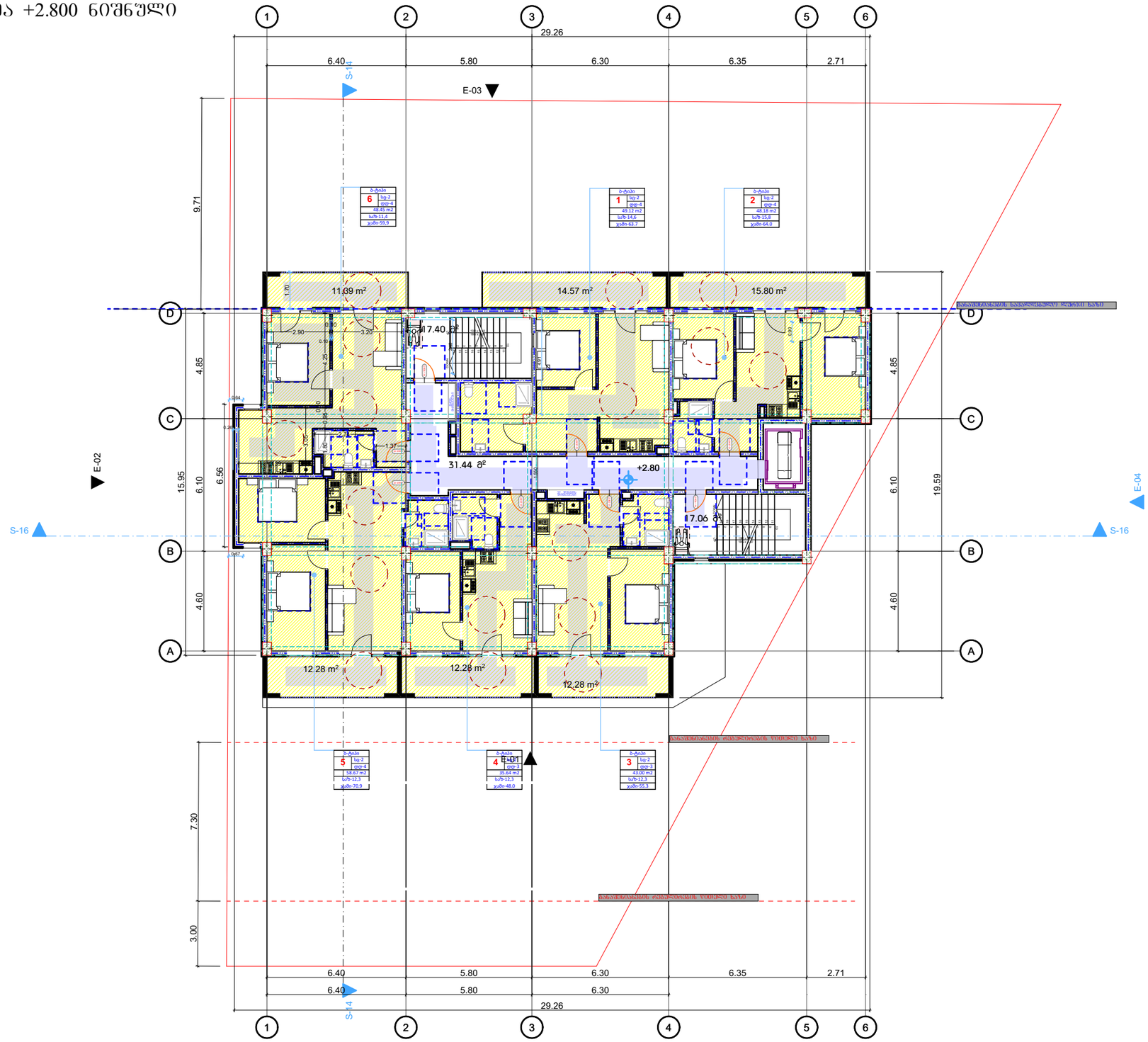

პირობითი ნიშნები

მისაბმელი სვლაგეზი

მოსახრიალებელი სივრცეები

ვარიანტი 1

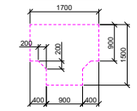

ვარიანტი 2

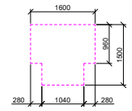

ვარიანტი 3

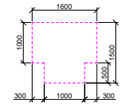

ვარიანტი 4

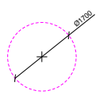

ჯარის წინ თავისუფალი სივრცე

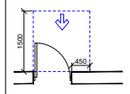

თავისუფალი სივრცე კართან განვირებისთვის
- ანაკეთები კარი
წინიდან მისაბმელთან - გადმოვიდით გალება

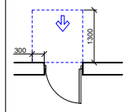

თავისუფალი სივრცე კართან განვირებისთვის
- ანაკეთები კარი
წინიდან მისაბმელთან - მიწოლით გალება

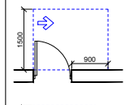

თავისუფალი სივრცე კართან განვირებისთვის
- ანაკეთები კარი
ანკეთის მხრიდან მისაბმელთან - გადმოვიდით გალება

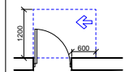

თავისუფალი სივრცე კართან განვირებისთვის
- ანაკეთები კარი
საკეთის მხრიდან მისაბმელთან - გადმოვიდით გალება

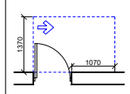

თავისუფალი სივრცე კართან განვირებისთვის
- ანაკეთები კარი
ანკეთის მხრიდან მისაბმელთან - გადმოვიდით გალება

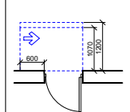

თავისუფალი სივრცე კართან განვირებისთვის
- ანაკეთები კარი
საკეთის მხრიდან მისაბმელთან - მიწოლით გალება
120 მიწ. თუ მოწყობილია მიმხვრევი

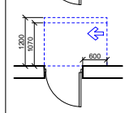

თავისუფალი სივრცე კართან განვირებისთვის
- ანაკეთები კარი
ანკეთის მხრიდან მისაბმელთან - მიწოლით გალება
120 მიწ. თუ მოწყობილია მიმხვრევი

შენიშვნები:

1. იატაკის ზედაპირები მოეწყობა ისე, რომ იქნება მდგრადი, მყარი და არასრიალა.

დაკვეთა №	ფორმატი A-3	პირობითი აღნიშვნები	დამკვეთი: "შპს ჰაუსბაუ ქონსთრაქშენ" ს/ნ 01019060546	პროექტის სახელწოდება: მრავალბინიანი საცხოვრებელი სახლი		პროექტის სტატუსი	ბეჭდები
არქიტექტურული ნაწილი			მისამართი: ქალაქი თბილისი , სოფელი დიღომი, დავარის ქუჩა N 4 ს/კ 01.72.14.035.183	არქიტექტორი		მაშტაბი: 1:200	ნახაზი: +2.800 ნიშნული
შ ე ნ ი შ ვ ნ ე ბ ი: წითელი ხაზი იხილეთ გენ-გეგმაზე				შესასრულა		სტადია	ფურცელი / ფურცლები
				დირექტორი			

გეგმა +6.200 ნიშნული

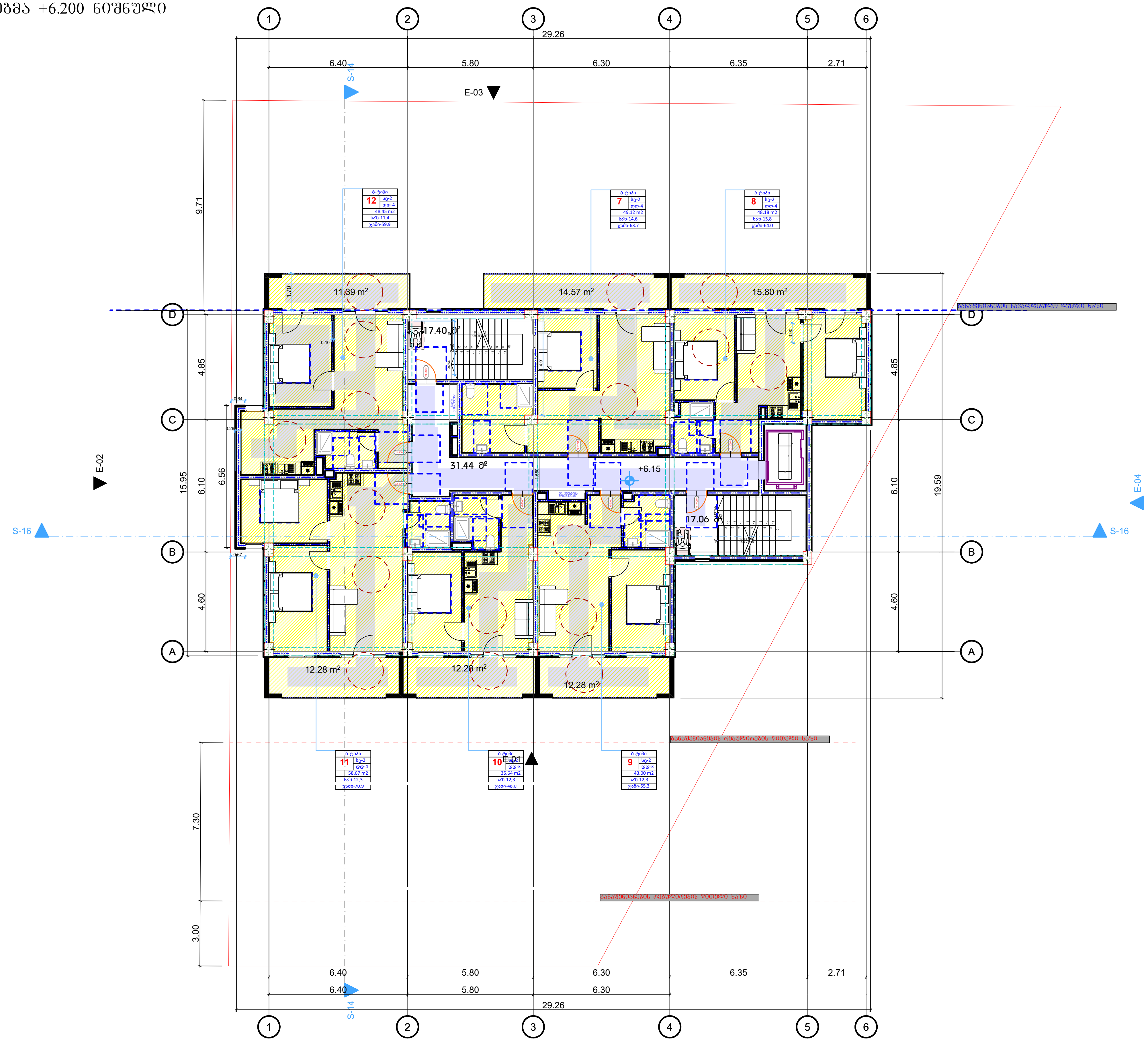

პირობითი ნიშნები

მისაწვდომი სვლაგეზი

მოსატრიალებელი სივრცეები

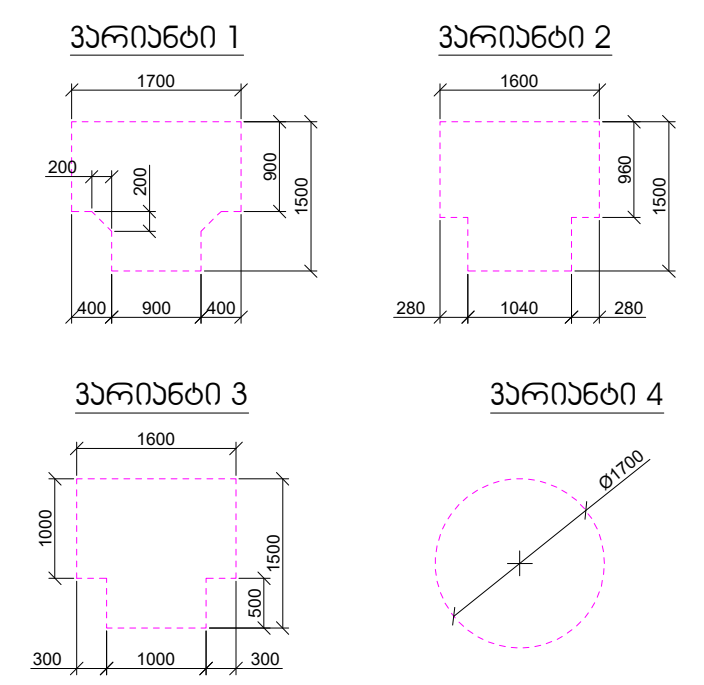

კარის წინ თავისუფალი სივრცე

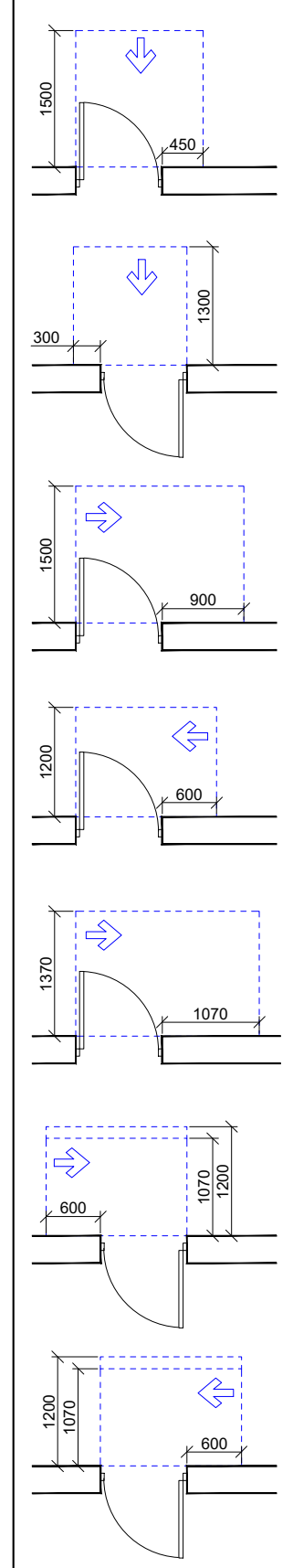

თავისუფალი სივრცე კართან მანევრირებისთვის
- ანჯამიანი კარი
წინიდან მისაწვდომი - გამოწევით გაღება

თავისუფალი სივრცე კართან მანევრირებისთვის
- ანჯამიანი კარი
წინიდან მისაწვდომი - მიწოლით გაღება

თავისუფალი სივრცე კართან მანევრირებისთვის
- ანჯამიანი კარი
ანჯამის მხრიდან მისაწვდომი - გამოწევით გაღება

თავისუფალი სივრცე კართან მანევრირებისთვის
- ანჯამიანი კარი
საკეტის მხრიდან მისაწვდომი - გამოწევით გაღება

თავისუფალი სივრცე კართან მანევრირებისთვის
- ანჯამიანი კარი
ანჯამის მხრიდან მისაწვდომი - გამოწევით გაღება

თავისუფალი სივრცე კართან მანევრირებისთვის
- ანჯამიანი კარი
საკეტის მხრიდან მისაწვდომი - მიწოლით გაღება
120 მინ. თუ მოწყობილია მიმხურავი

თავისუფალი სივრცე კართან მანევრირებისთვის
- ანჯამიანი კარი
ანჯამის მხრიდან მისაწვდომი - მიწოლით გაღება
120 მინ. თუ მოწყობილია მიმხურავი

შენიშვნები:

1. იატაკის ზედაპირები მოეწყობა ისე, რომ იქნება მდგრადი, მყარი და არასრიალა.

დაკვეთა №	ფორმატი A-3	პირობითი აღნიშვნები	დამკვეთი: "შპს ჰაუსბაუ კონსტრაქშენ" პ/ნ 01019060546	პროექტის სახელწოდება: მრავალბინიანი საცხოვრებელი სახლი	პროექტის სტატუსი	გეგმები
არქიტექტურული ნაწილი			მისამართი: ქალაქი თბილისი , სოფელი დიღომი, დავარის ქუჩა N 4 ს/კ 01.72.14.035.183	არქიტექტორი	მასშტაბი: 1:200	ნახაზი: +6.200 ნიშნული
შ ე ნ ი შ ვ ნ ე ბ ი: წითელი ხაზი იხილეთ გენ-გეგმაზე				შეასრულა	სტადია	ფურცელი / ფურცლები
				დირექტორი		

გეგმა +9.550 ნიშნული

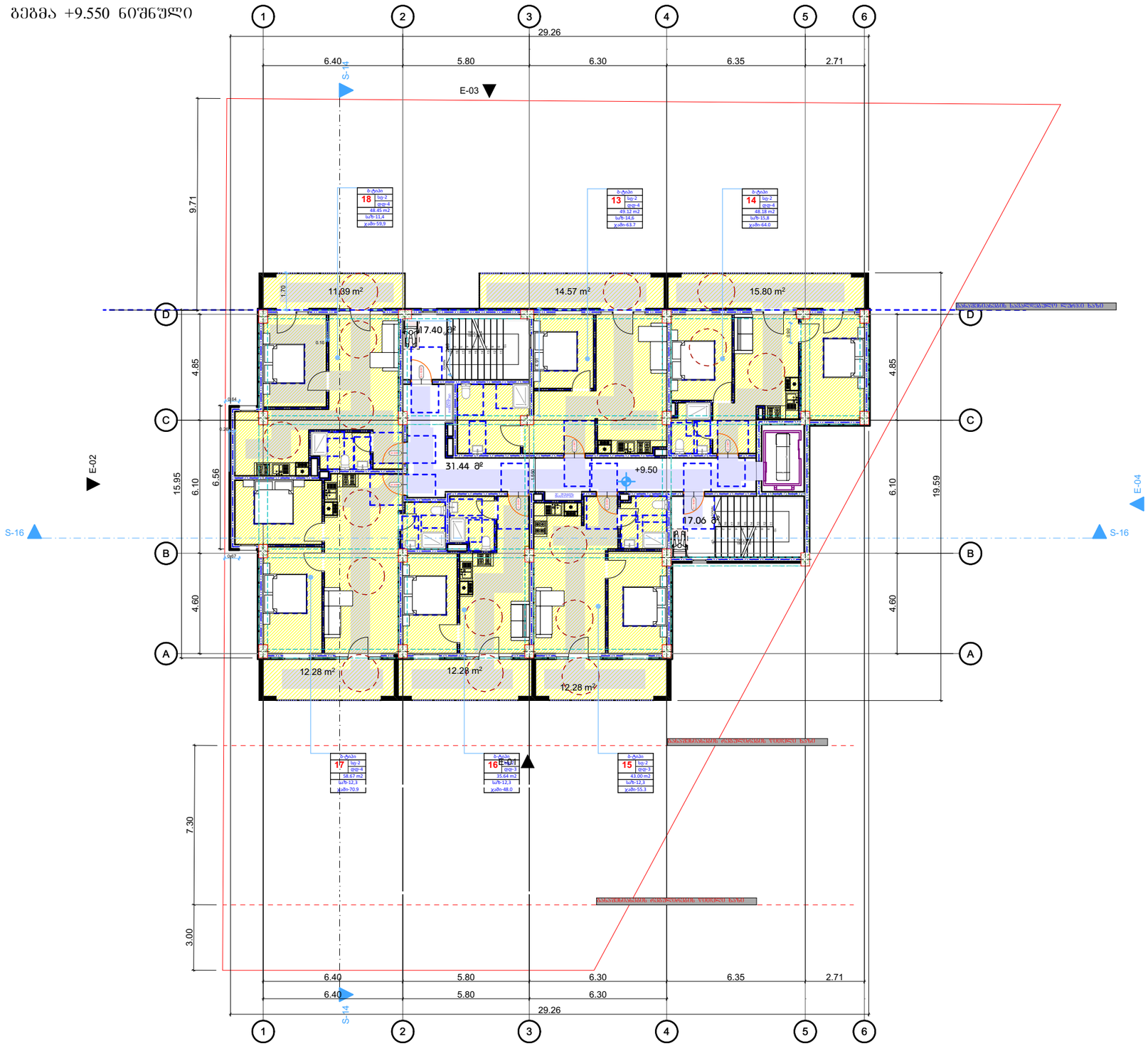

პირობითი ნიშნები

მისაწვდომი სივრცე

მოსახრიალებელი სივრცეები

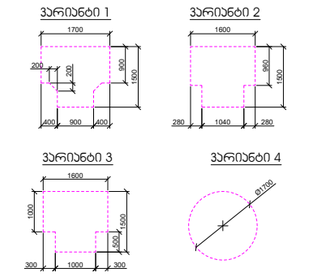

კარის წინ თავისუფალი სივრცე

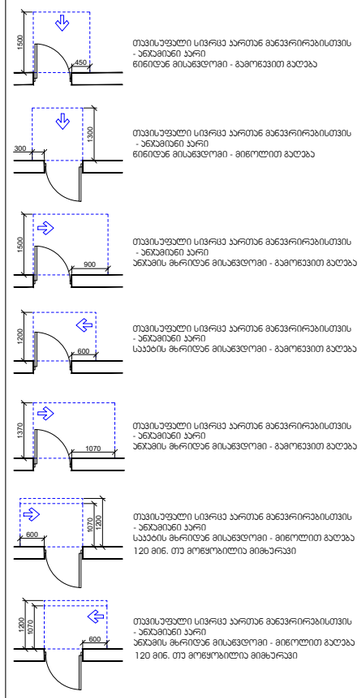

თავისუფალი სივრცე კართან გაღებისთვის - ანაკიდიანი კარი გინიდან მისაღებლად - გამოქვეთით გაღება

თავისუფალი სივრცე კართან გაღებისთვის - ანაკიდიანი კარი გინიდან მისაღებლად - მიწოლით გაღება

თავისუფალი სივრცე კართან გაღებისთვის - ანაკიდიანი კარი ანაკიდის მხრიდან მისაღებლად - გამოქვეთით გაღება

თავისუფალი სივრცე კართან გაღებისთვის - ანაკიდიანი კარი საკეტის მხრიდან მისაღებლად - გამოქვეთით გაღება

თავისუფალი სივრცე კართან გაღებისთვის - ანაკიდიანი კარი ანაკიდის მხრიდან მისაღებლად - მიწოლით გაღება 120 მმ. თუ მოწყობილია მიმხერავი

თავისუფალი სივრცე კართან გაღებისთვის - ანაკიდიანი კარი საკეტის მხრიდან მისაღებლად - მიწოლით გაღება 120 მმ. თუ მოწყობილია მიმხერავი

შენიშვნები:

1. იატაკის ზედაპირები მოეწყობა ისე, რომ იქნება მდგრადი, მყარი და არასრიალა.

დაკვეთა №	ფორმატი A-3	პირობითი აღნიშვნები	დამკვეთი: "შპს ჰაუსბაუ ქონსთრაქშენ" ს/ნ 01019060546	პროექტის სახელწოდება: მრავალბინიანი საცხოვრებელი სახლი			პროექტის სტატუსი	გეგმები
არქიტექტურული ნაწილი			მისამართი: ქალაქი თბილისი , სოფელი დიღომი, დავარის ქუჩა N 4 ს/კ 01.72.14.035.183	არქიტექტორი			მაშტაბი: 1:200	ნახაზი: +9.550 ნიშნული
შ ე ნ ი შ ვ ნ ე ბ ი: წითელი ხაზი იხილეთ გენ-გეგმაზე				შეასრულა			სტადია	ფურცელი	ფურცლები
				დირექტორი					

გეგმა +12.900 ნიშნული

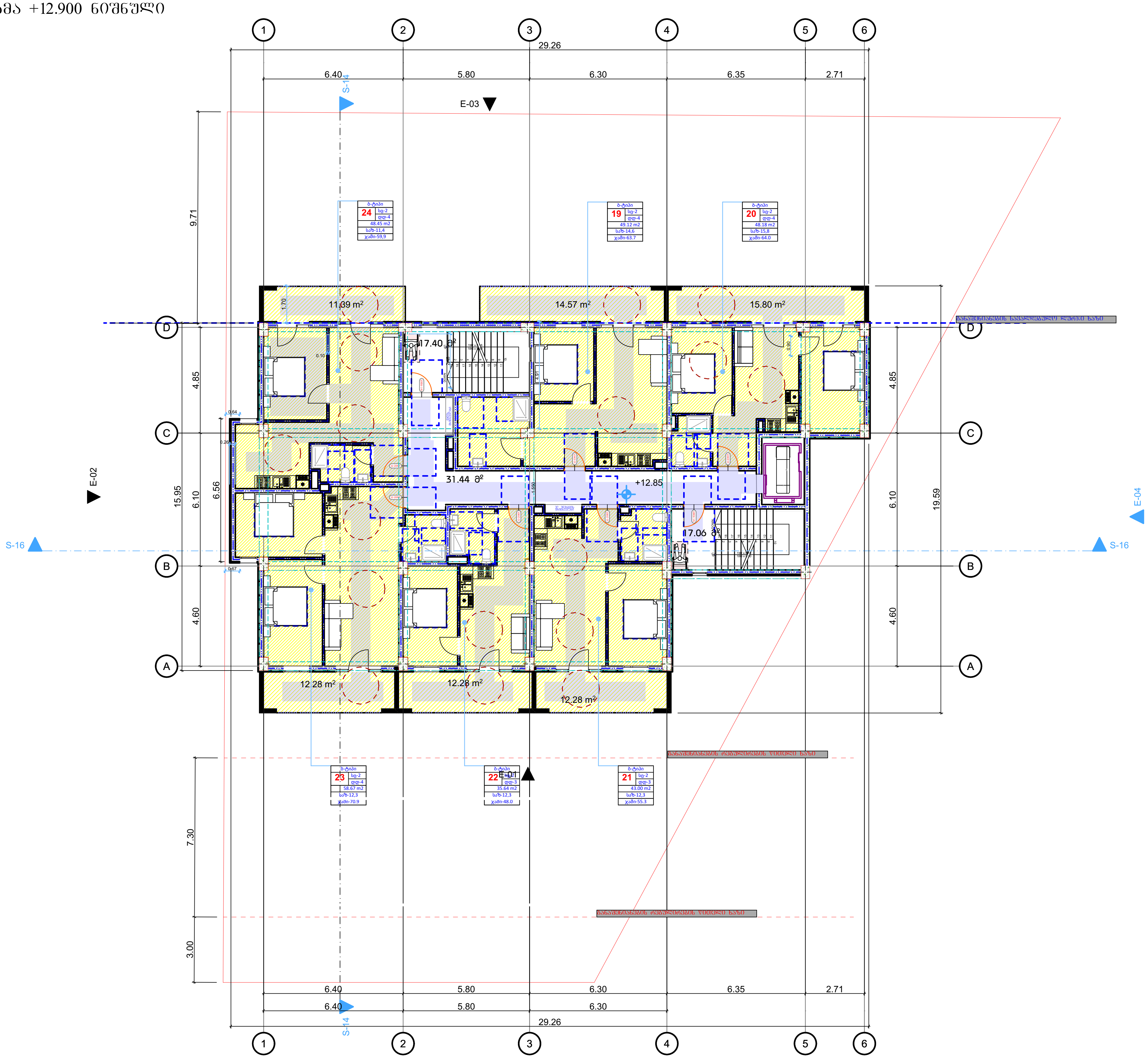

პირობითი ნიშნები

მისაწვდომი სვლაგეზი

მოსატრიალებელი სივრცეები

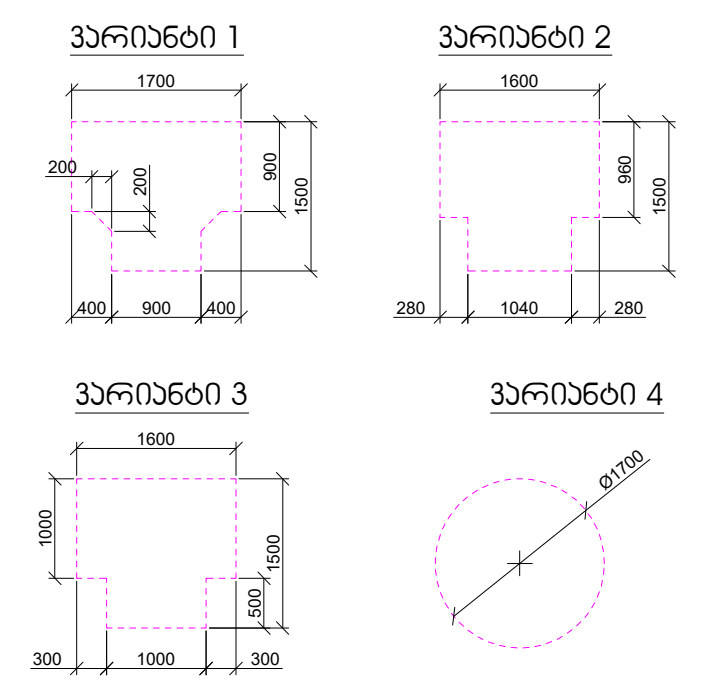

კარის წინ თავისუფალი სივრცე

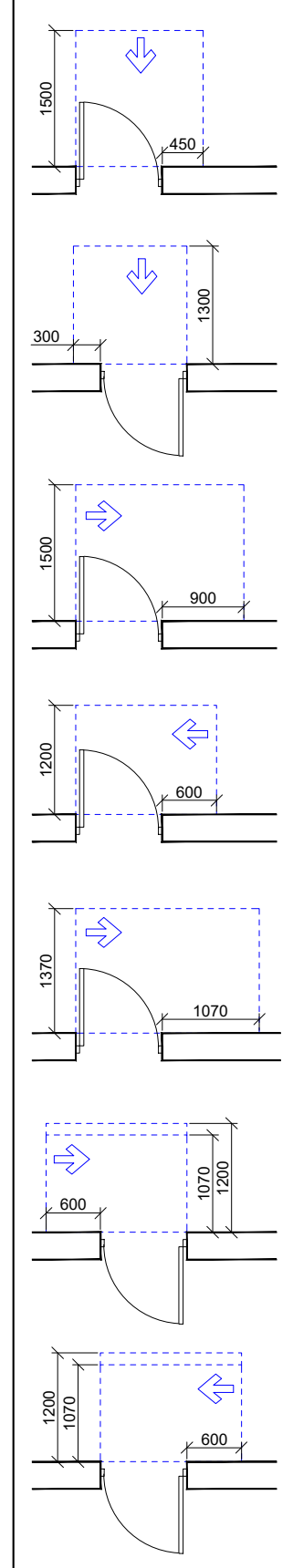

თავისუფალი სივრცე კართან მანევრირებისთვის - ანჯამიანი კარი წინიდან მისაწვდომი - გამოწევით გაღება

თავისუფალი სივრცე კართან მანევრირებისთვის - ანჯამიანი კარი წინიდან მისაწვდომი - მიწოლით გაღება

თავისუფალი სივრცე კართან მანევრირებისთვის - ანჯამიანი კარი ანჯამის მხრიდან მისაწვდომი - გამოწევით გაღება

თავისუფალი სივრცე კართან მანევრირებისთვის - ანჯამიანი კარი საკეტის მხრიდან მისაწვდომი - გამოწევით გაღება

თავისუფალი სივრცე კართან მანევრირებისთვის - ანჯამიანი კარი ანჯამის მხრიდან მისაწვდომი - გამოწევით გაღება

თავისუფალი სივრცე კართან მანევრირებისთვის - ანჯამიანი კარი საკეტის მხრიდან მისაწვდომი - მიწოლით გაღება 120 მმ. თუ მოწყობილია მიმხურავი

თავისუფალი სივრცე კართან მანევრირებისთვის - ანჯამიანი კარი ანჯამის მხრიდან მისაწვდომი - მიწოლით გაღება 120 მმ. თუ მოწყობილია მიმხურავი

შენიშვნები:

1. იატაკის ზედაპირები მოეწყობა ისე, რომ იქნება მდგრადი, მყარი და არასრიალა.

დაკვეთა №	ფორმატი A-3	პირობითი აღნიშვნები	დამკვეთი: "შპს ჰაუსბაუ კონსტრაქშენ" პ/ნ 01019060546	პროექტის სახელწოდება: მრავალბინიანი საცხოვრებელი სახლი
არქიტექტურული ნაწილი			მისამართი: ქალაქი თბილისი , სოფელი დიღომი, დავარის ქუჩა N 4	
შენიშვნები: წითელი ხაზი იხილეთ გენ-გეგმაზე			ს/კ 01.72.14.035.183	

პროექტის სტატუსი	გეგმები			
მასშტაბი: 1:200	ნახაზი: +12.900 ნიშნული			
არქიტექტორი				
შეასრულა		სტადია	ფურცელი	ფურცლები
დირექტორი				

ბეჭდა +16.250 ნიშნული

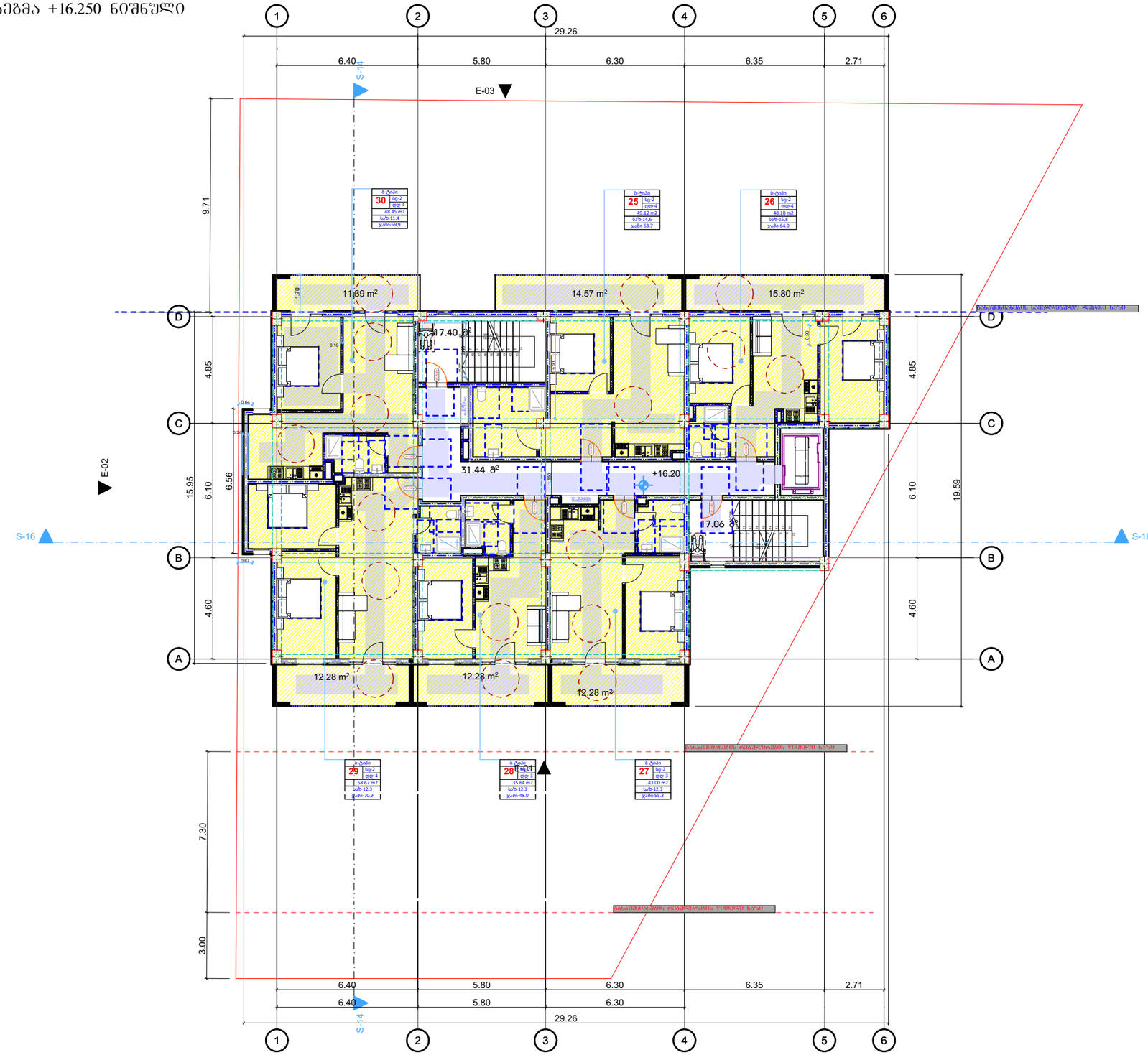

პირობითი ნიშნები

მისაბჯენი სვლაგეზი

მოსახრიალებელი სივრცეები

ვარიანტი 1

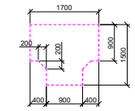

ვარიანტი 2

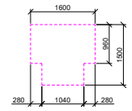

ვარიანტი 3

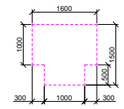

ვარიანტი 4

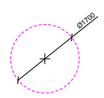

ჯარის წინ თავისუფალი სივრცე

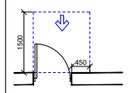

თავისუფალი სივრცე კართან გაღებისთვის - ანაკიდანი კარი წინიდან მისაჯდომი - გაგოლვით გაღება

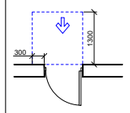

თავისუფალი სივრცე კართან გაღებისთვის - ანაკიდანი კარი წინიდან მისაჯდომი - მიწოლით გაღება

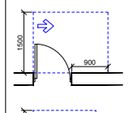

თავისუფალი სივრცე კართან გაღებისთვის - ანაკიდანი კარი ანაკიდის მხრიდან მისაჯდომი - გაგოლვით გაღება

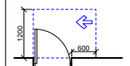

თავისუფალი სივრცე კართან გაღებისთვის - ანაკიდანი კარი საკეტის მხრიდან მისაჯდომი - გაგოლვით გაღება

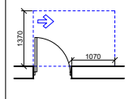

თავისუფალი სივრცე კართან გაღებისთვის - ანაკიდანი კარი ანაკიდის მხრიდან მისაჯდომი - გაგოლვით გაღება

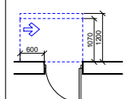

თავისუფალი სივრცე კართან გაღებისთვის - ანაკიდანი კარი საკეტის მხრიდან მისაჯდომი - გაგოლვით გაღება 120 მმ. თუ მოწყობილია მიმხურავი

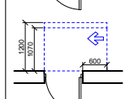

თავისუფალი სივრცე კართან გაღებისთვის - ანაკიდანი კარი ანაკიდის მხრიდან მისაჯდომი - მიწოლით გაღება 120 მმ. თუ მოწყობილია მიმხურავი

შენიშვნები:

1. იატაკის ზედაპირები მოეწყობა ისე, რომ იქნება მდგრადი, მყარი და არასრიალა.

დაკვეთა №	ფორმატი A-3	პირობითი აღნიშვნები	დამკვეთი: "შპს ჰაუსბაუ ქონსთრაქშენ" ს/ნ 01019060546	პროექტის სახელწოდება: მრავალბინიანი საცხოვრებელი სახლი			პროექტის სტატუსი	ბეჭდები
არქიტექტურული ნაწილი							მაშტაბი: 1:200	ნახაზი: +16.250 ნიშნული
შ ე ნ ი შ ვ ნ ე ბ ი: წითელი ხაზი იხილეთ გენ-გეგმაზე			მისამართი: ქალაქი თბილისი , სოფელი დიღომი, დავარის ქუჩა N 4 ს/კ 01.72.14.035.183	არქიტექტორი			სტადია	ფურცელი	ფურცლები
				შესრულა					
				დირექტორი					

სეგმა +19.600 ნიშნული

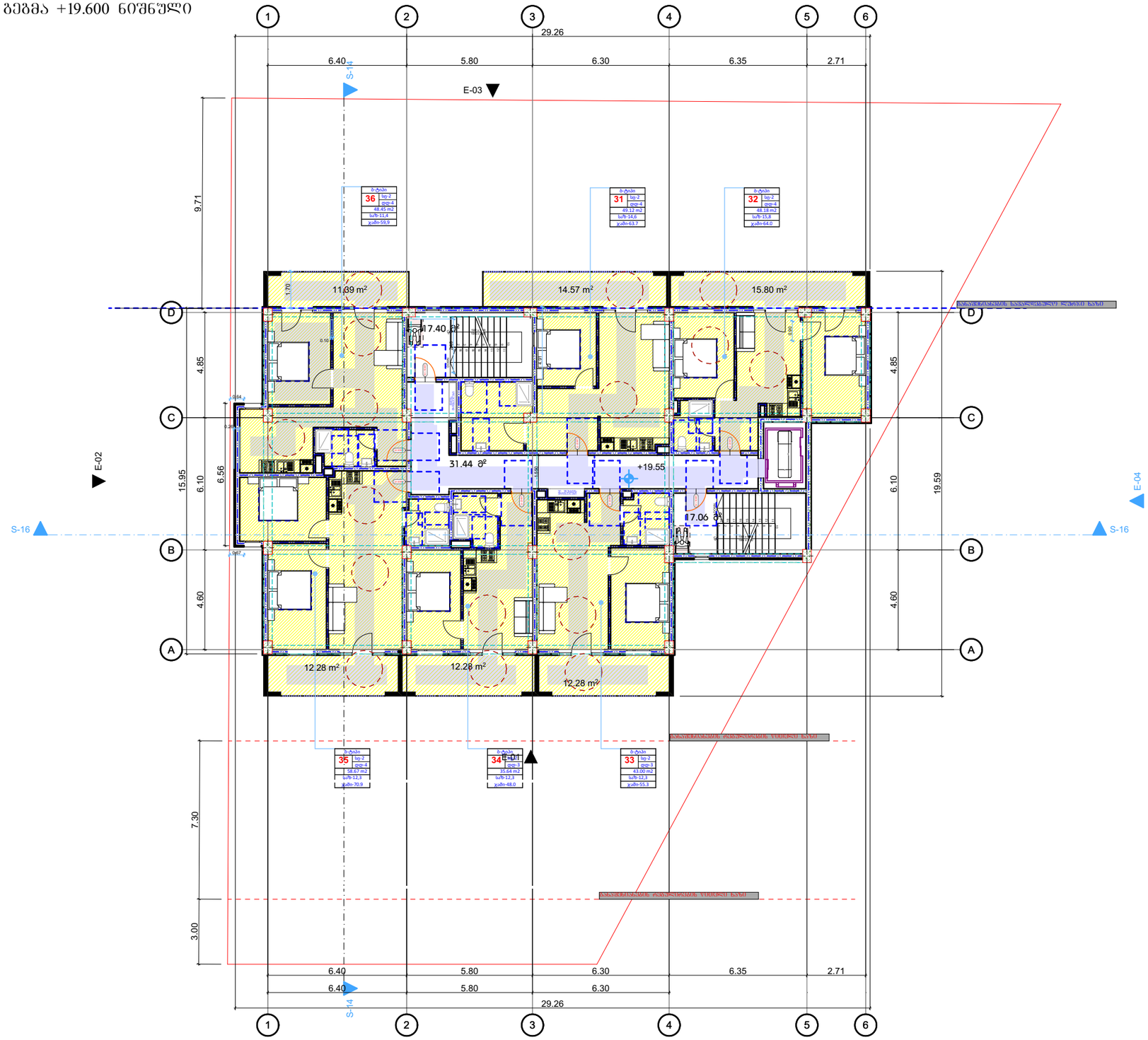

პირობითი ნიშნები

მისაბმელი სვლაგზა

მოსახრიალებელი სივრცეები

ვარიანტი 1

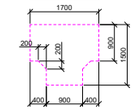

ვარიანტი 2

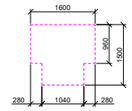

ვარიანტი 3

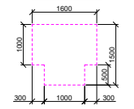

ვარიანტი 4

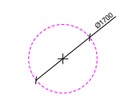

ჯარის წინ თავისუფალი სივრცე

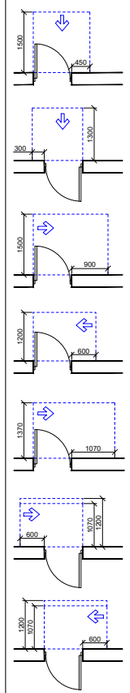

თავისუფალი სივრცე კართან განვირებისთვის - ანაკიდანი კარი ნინიდან მისაბმელთან - გადოვებით გაღება

თავისუფალი სივრცე კართან განვირებისთვის - ანაკიდანი კარი ნინიდან მისაბმელთან - მინოლით გაღება

თავისუფალი სივრცე კართან განვირებისთვის - ანაკიდანი კარი ანაკიდის მხრიდან მისაბმელთან - გადოვებით გაღება

თავისუფალი სივრცე კართან განვირებისთვის - ანაკიდანი კარი საკიდის მხრიდან მისაბმელთან - გადოვებით გაღება

თავისუფალი სივრცე კართან განვირებისთვის - ანაკიდანი კარი საკიდის მხრიდან მისაბმელთან - მინოლით გაღება 120 მინ. თუ მოწყობილია მიმხარვი

თავისუფალი სივრცე კართან განვირებისთვის - ანაკიდანი კარი ანაკიდის მხრიდან მისაბმელთან - მინოლით გაღება 120 მინ. თუ მოწყობილია მიმხარვი

შენიშვნები:

1. იატაკის ზედაპირები მოეწყობა ისე, რომ იქნება მდგრადი, მყარი და არასრიალა.

დაკვეთა №	ფორმატი A-3	პირობითი აღნიშვნები	დამკვეთი: "შპს ჰაუსბაუ ქონსთრაქშენ" ს/ნ 01019060546	პროექტის სახელწოდება: მრავალბინიანი საცხოვრებელი სახლი			პროექტის სტატუსი	სეგმები
არქიტექტურული ნაწილი			მისამართი: ქალაქი თბილისი , სოფელი დიღომი, დავარის ქუჩა N 4 ს/კ 01.72.14.035.183	არქიტექტორი			მაშტაბი: 1:200	ნახაზი: +19.600 ნიშნული
შ ე ნ ი შ ვ ნ ე ბ ი: წითელი ხაზი იხილეთ გენ-გეგმაზე				შეასრულა			სტადია	ფურცელი / ფურცლები
				დირექტორი				

გეგმა +22.950 ნიშნული

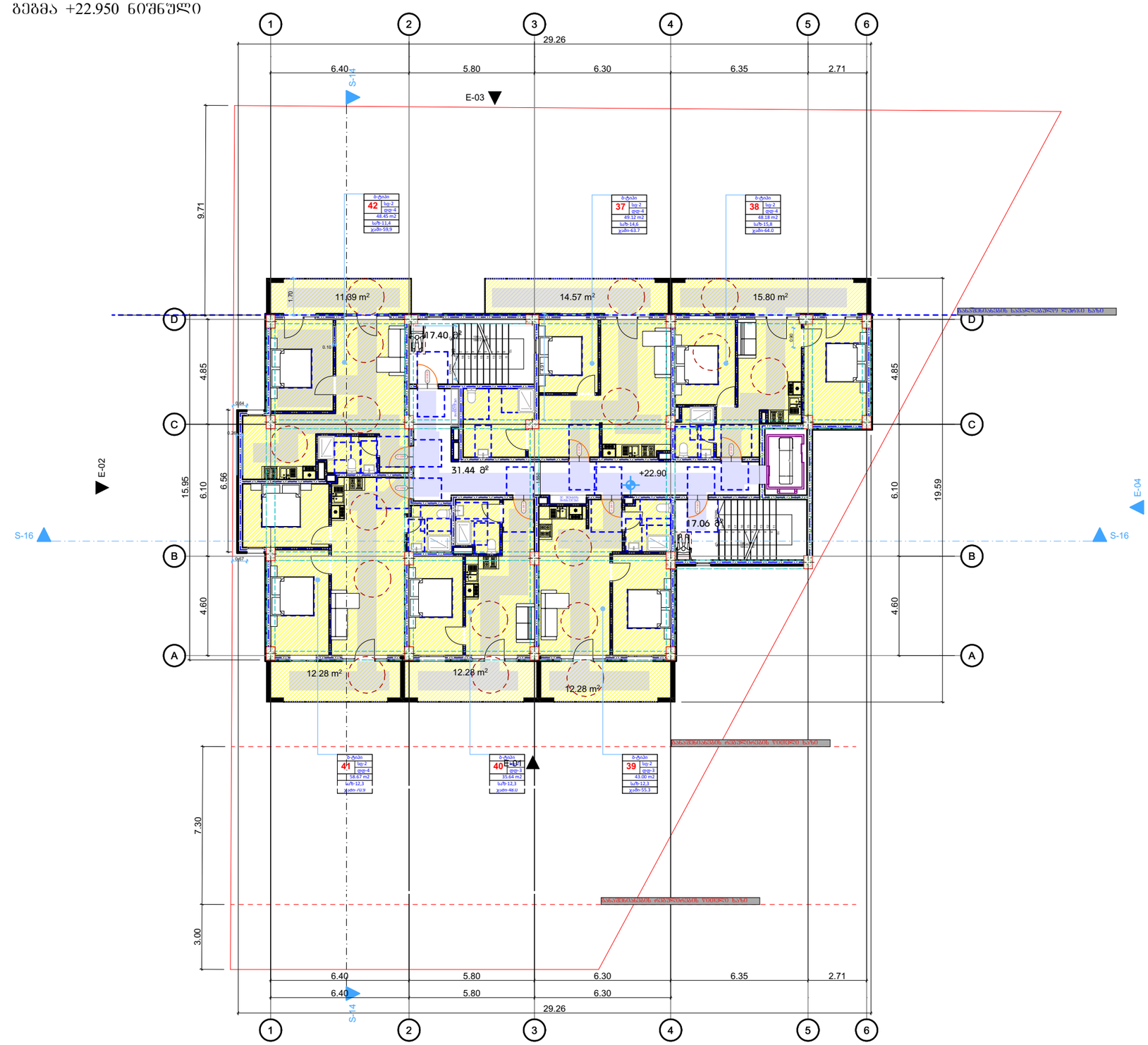

პირობითი ნიშნები

მისაბჯენი სვეტები

მოსახრიალებელი სივრცეები

ვარიანტი 1

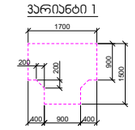

ვარიანტი 2

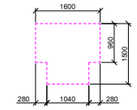

ვარიანტი 3

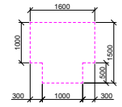

ვარიანტი 4

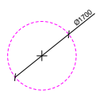

ჯარის წინ თავისუფალი სივრცე

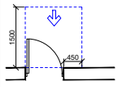

თავისუფალი სივრცე კართან განვირებისთვის
- ანაკიდნი კარი
წინიდან მისაბჯენთან - გამოქვეთი გალება

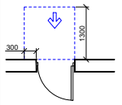

თავისუფალი სივრცე კართან განვირებისთვის
- ანაკიდნი კარი
წინიდან მისაბჯენთან - მიწოლით გალება

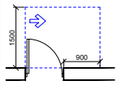

თავისუფალი სივრცე კართან განვირებისთვის
- ანაკიდნი კარი
ანაკიდის მხრიდან მისაბჯენთან - გამოქვეთი გალება

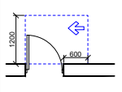

თავისუფალი სივრცე კართან განვირებისთვის
- ანაკიდნი კარი
საკეტის მხრიდან მისაბჯენთან - გამოქვეთი გალება

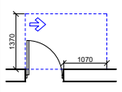

თავისუფალი სივრცე კართან განვირებისთვის
- ანაკიდნი კარი
ანაკიდის მხრიდან მისაბჯენთან - გამოქვეთი გალება

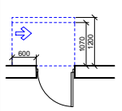

თავისუფალი სივრცე კართან განვირებისთვის
- ანაკიდნი კარი
საკეტის მხრიდან მისაბჯენთან - მიწოლით გალება
120 მინ. თუ გორყობილია მიმხარვეი

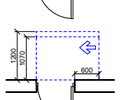

თავისუფალი სივრცე კართან განვირებისთვის
- ანაკიდნი კარი
ანაკიდის მხრიდან მისაბჯენთან - მიწოლით გალება
120 მინ. თუ გორყობილია მიმხარვეი

შენიშვნები:

1. იატაკის ზედაპირები მოეწყობა ისე, რომ იქნება მდგრადი, მყარი და არასრიალა.

დაკვეთა №	ფორმატი A-3	პირობითი აღნიშვნები	დამკვეთი: "შპს ჰაუსბაუ ქონსთრაქშენ" ს/ნ 01019060546	პროექტის სახელწოდება: მრავალბინიანი საცხოვრებელი სახლი		პროექტის სტატუსი	გეგმები
არქიტექტურული ნაწილი			მისამართი: ქალაქი თბილისი , სოფელი დიღომი, დავარის ქუჩა N 4 ს/კ 01.72.14.035.183	არქიტექტორი		მაშტაბი: 1:200	ნახაზი: +22.950 ნიშნული
შ ე ნ ი შ ვ ნ ე ბ ი: წითელი ხაზი იხილეთ გენ-გეგმაზე				შესრულა		სტადია	ფურცელი / ფურცლები
				დირექტორი			

გზა-კიბეებისა და ლიფტის დეტალური ნახაზი

გზა-კიბე 2

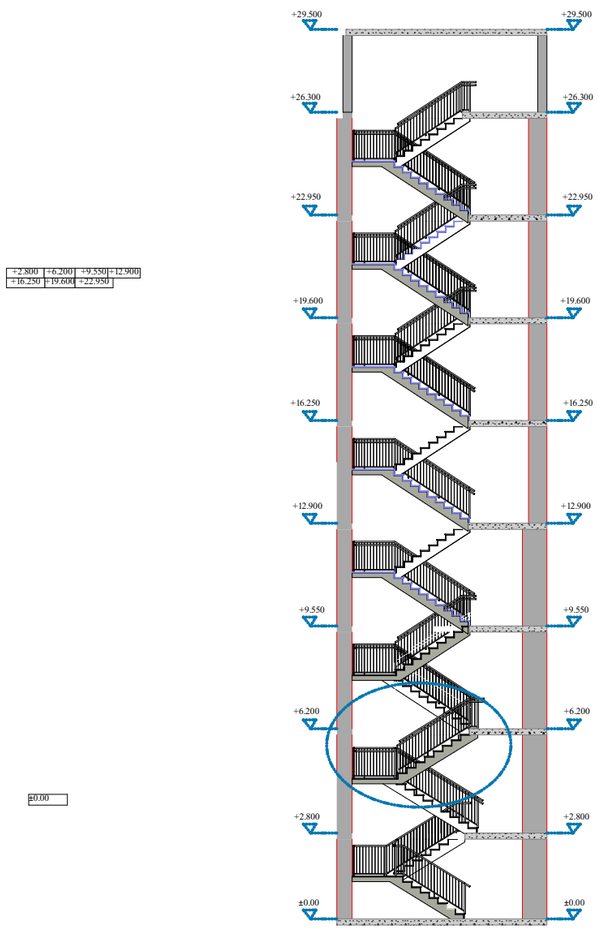

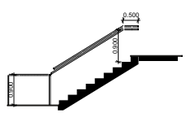

გზა-კიბე 1

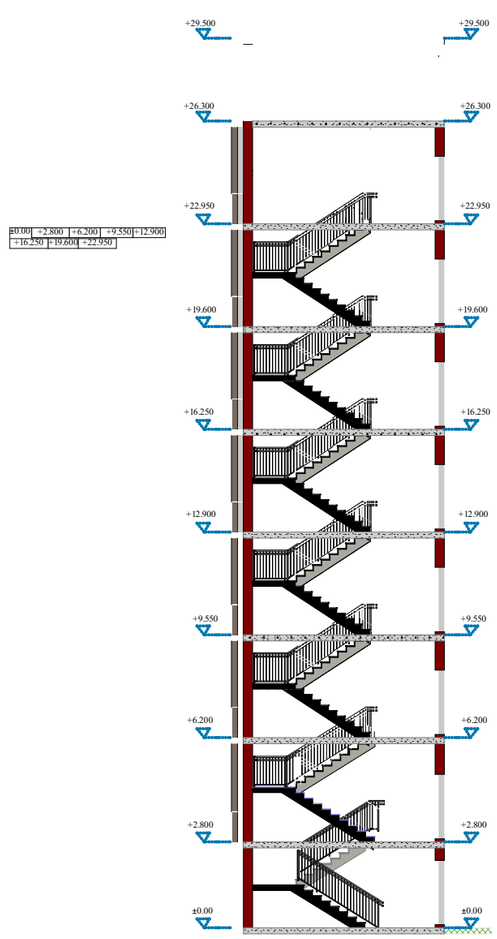

ლიფტი

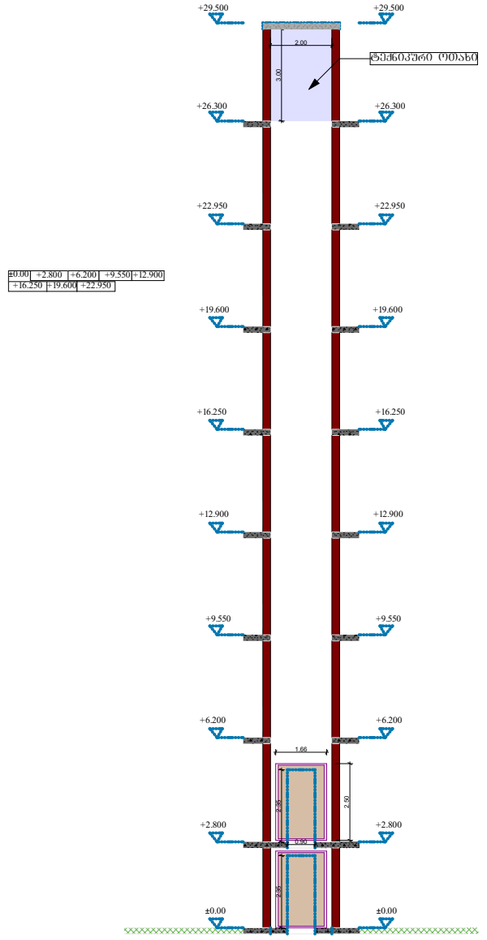

დაკვეთა №	ფორმატი A-3	პირობითი აღნიშვნები	დამკვეთი: "შპს ჰაუსბაუ ჟონსთრაჟშენ" ს/ნ 01019060546	პროექტის სახელწოდება: მრავალბინიანი საცხოვრებელი სახლი			პროექტის სტატუსი	ბეჭდები
არქიტექტურული ნაწილი			მისამართი: ქალაქი თბილისი , სოფელი დიღომი, დავარის ჟუჩა N 4 ს/კ 01.72.14.035.183	არქიტექტორი			მაშტაბი: 1:200	ნახაზი: გზა-კიბეებისა და ლიფტის დეტალური ნახაზი
შ ე ნ ი შ ვ ნ ე ბ ი: წითელი ხაზი იხილეთ გენ-გეგმაზე				შეასრულა			სტადია	ფურცელი	ფურცლები
				დირექტორი					

მოსატრიალებელი და თავისუფალი სივრცის დეტალი

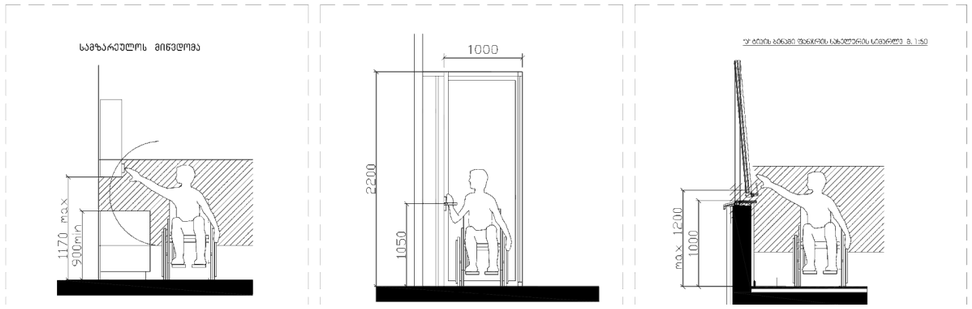
სამზარეულოს მინვდომა
1170 max
900min
1000
2200
1050
უ ტ ტ ის ბ ნ ბ ი ზ ი ს ბ ბ ი ს ბ ბ ი ს ბ ბ

ლიფტის ღილული სიგნალების სიმაღლე სურ.407.2.2.2(ა)

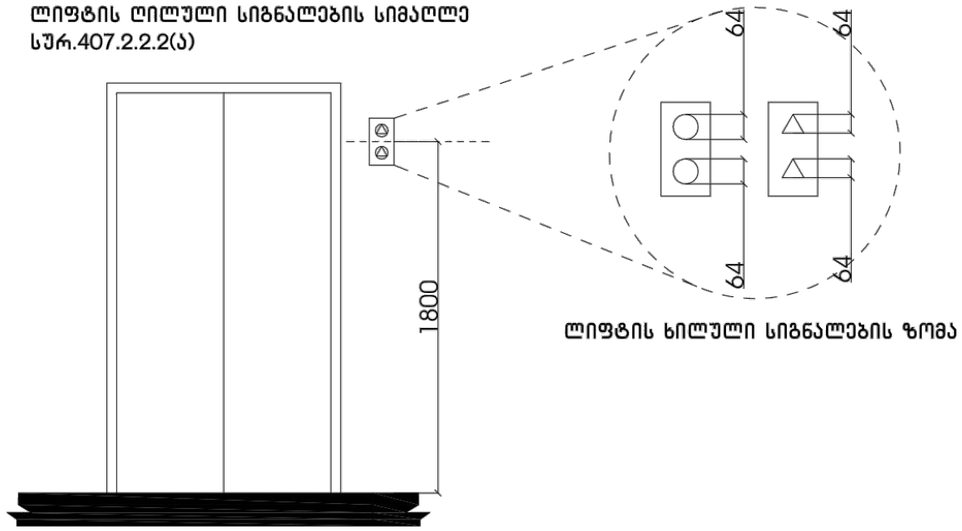

ლიფტის ხილული სიგნალების ზომა

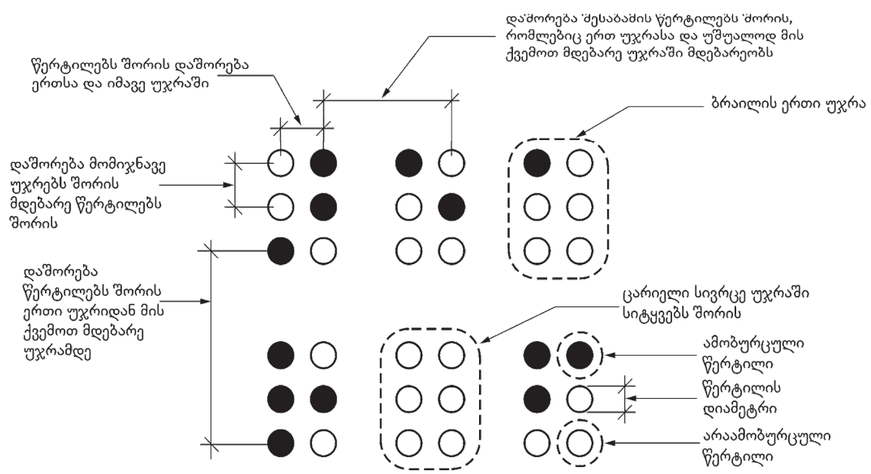

სურათი 703.4.3
ბრაილის გაზომვა

ცხრილი 703.4.3 – ბრაილის ზომები

გაზომვის დიაპაზონი	მინიმალური მმ-ში. მაქსიმალური მმ-ში
წერტილის ფუძის დიამეტრი	1,5 მმ-დან 1,6 მმ-მდე
დაშორება ორ წერტილს შორის ერთსა და იმავე უჯრაში	2,3 მმ-დან 2,5 მმ-მდე
მომიჯნავე უჯრებში მდებარე შესაბამის წერტილებს შორის დაშორება[1]	6,1 მმ-დან 7,6 მმ-მდე
წერტილის სიმაღლე	0,6 მმ-დან 0,9 მმ-ზე
დაშორება შესაბამის წერტილებს შორის ერთი უჯრიდან უშუალოდ ქვემოთ[1]	10,0 მმ-დან 10,2 მმ-მდე

სამართავი ღილაკის ტიპი	ამობურცული ნიშანი	ბრაილის შეტყობინება	თანაფარდობა (ვახსნილი რკალები აღნიშნავს გამოუყენებელ წერტილებს ბრაილის თითოეულ უჯრაში)
DOOR OPEN		op"en"	
REAR/SIDE DOOR OPEN		op"en"	
DOOR CLOSE		close	
REAR/SIDE DOOR CLOSE		close	
MAIN		ma"in"	
ALARM		al"ar"m	
PHONE		ph"one"	
EMERGENCY STOP (WHEN PROVIDED) X on face of octagon is not required to be tactile		"st"op	

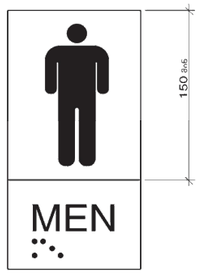

დაკვეთა №	ფორმატი A-3	პირობითი აღნიშვნები	დამკვეთი: "შპს ჰაუსბაუ ჟონსთრაჟშენ" ს/ნ 01019060546	პროექტის სახელწოდება:		პროექტის სტატუსი	
არქიტექტურული ნაწილი						მაშტაბი:	ნახაზი:
შ ე ნ ი შ ვ ნ ე ბ ი: წითელი ხაზი იხილეთ გენგეგმაზე			მისამართი: ქალაქი თბილისი , სოფელი დიღომი, დავითის ჟუჩა N 4 ს/კ 01.72.14.035.183	არქიტექტორი			
				შესრულა		სტადია	შურცელი / შურცლები
				დირექტორი			

საკომუნიკაციო ელემენტების დეტალი

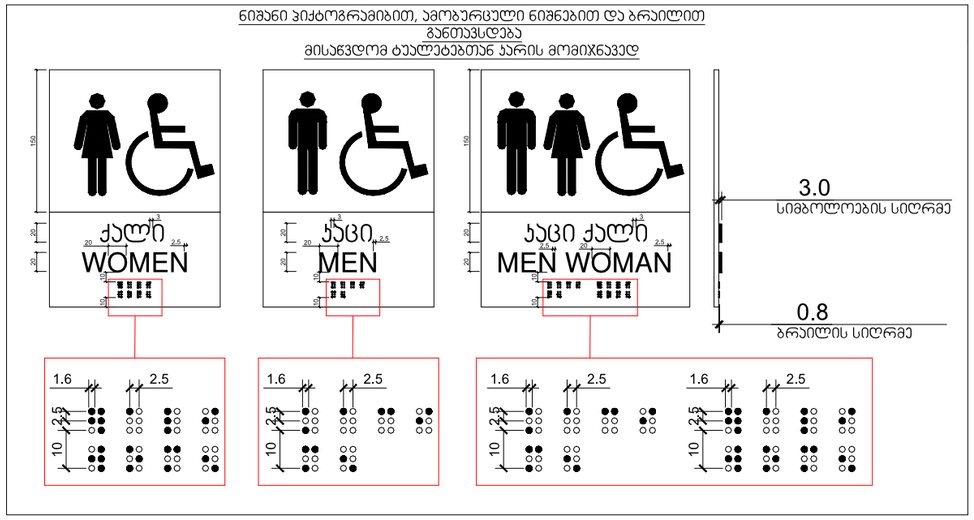

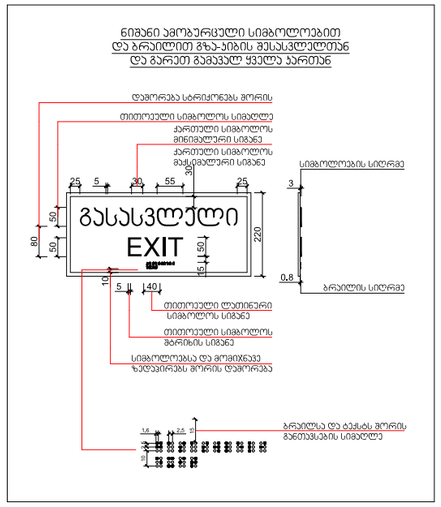

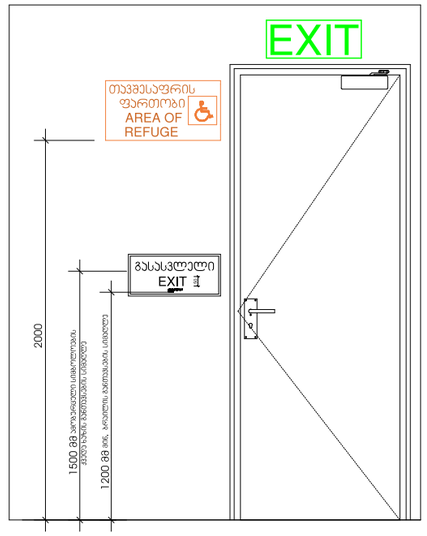

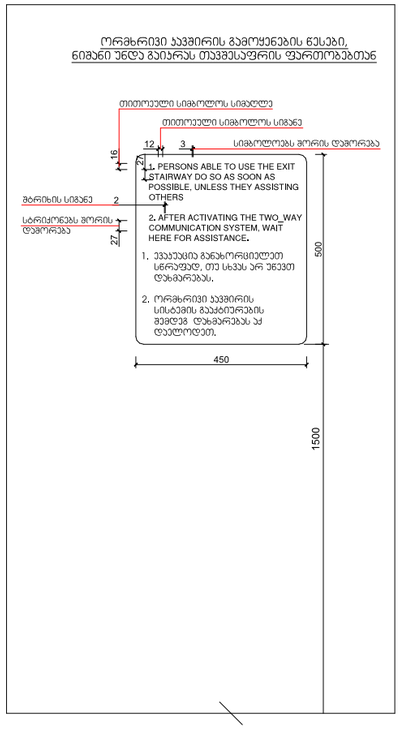

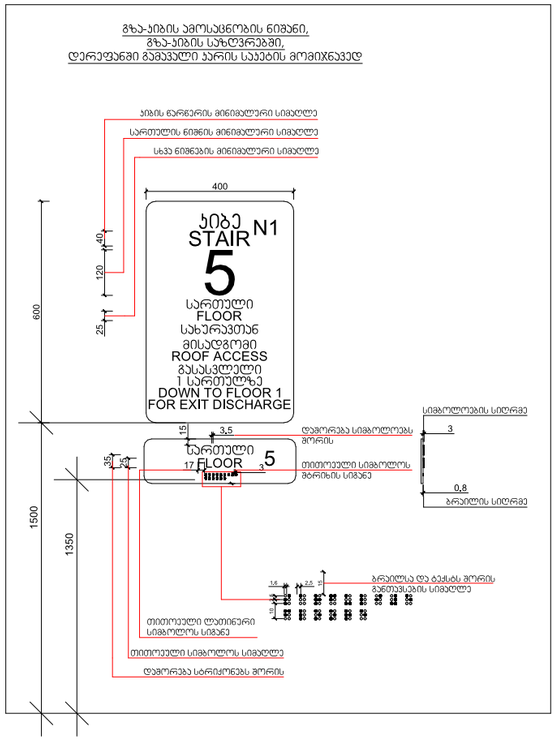

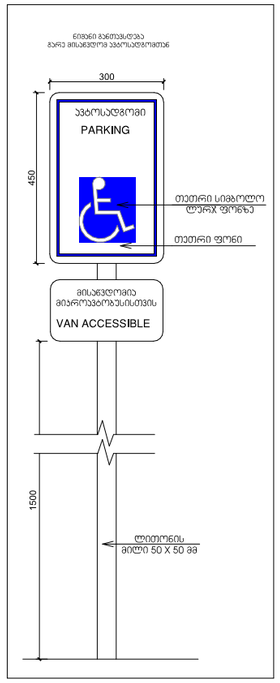

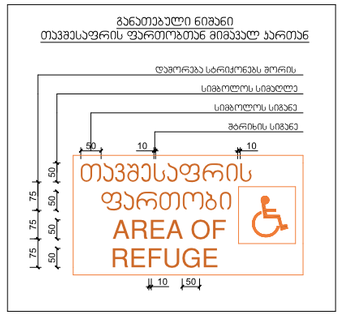

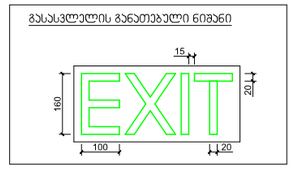



დაკვეთა №	ფორმატი A-3	პირობითი აღნიშვნები	დამკვეთი: "შპს ჰაუსბაუ ქონსთრაქშენ" ს/ნ 01019060546	პროექტის სახელწოდება:	პროექტის სტატუსი	
არქიტექტურული ნაწილი					მაშტაბი:	ნახაზი:
შ ე ნ ო შ ე ნ ე ბ ი: წითელი ხაზი იხილეთ გენ-გეგმაზე			მისამართი: ქალაქი თბილისი , სოფელი დიღომი, დავარის ქუჩა N 4 ს/კ 01.72.14.035.183	არქიტექტორი		
				შესრულა	სტადია	ფურცელი / ფურცლები
				დირექტორი		

მისაწვდომი სველი წერტილების განშლის დეტალი

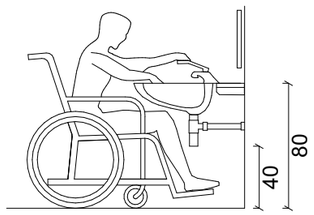

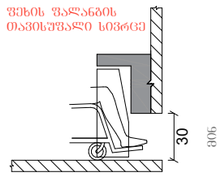

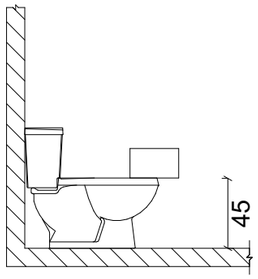

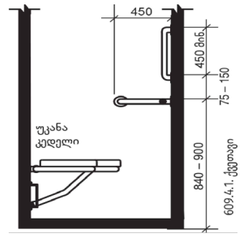

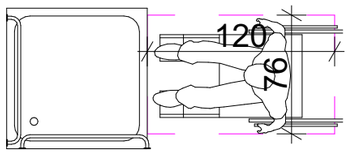

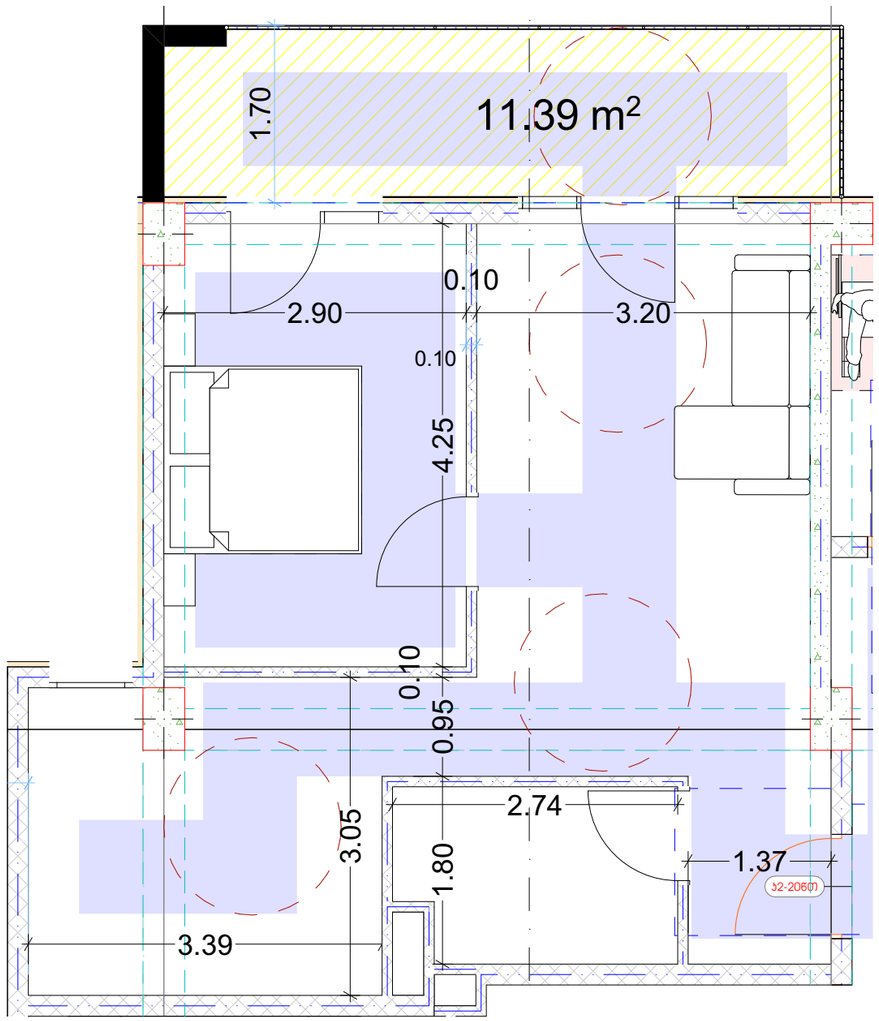

„ა" ტიპის ბინა

ვინაიდან შენობა წარმოადგენს მრავალბინიანი საცხოვრებელ სახლს და საცხოვრებელი ერთეულების რაოდენობის 2% წარმოადგენს "ა" ტიპის ერთეულებს ქვეთავი 1103-ის შესაბამისად კერძოდ პროექტში გათვალისწინებული 42 ბინიდან 1 ბინა იქნება "ა" ტიპის.

დაკვეთა №	ფორმატი A-3	პირობითი აღნიშვნები	დამკვეთი: "შპს ჰაუსბაუ ქონსთრაქშენ" ს/ნ 01019060546	პროექტის სახელწოდება:		პროექტის სტატუსი	
არქიტექტურული ნაწილი						მაშტაბი:	ნახაზი:
შ ე ნ ო შ ვ ნ ე ბ ი: წითელი ხაზი იხილეთ გენ-გეგმაზე			მისამართი: ქალაქი თბილისი , სოფელი დიღომი, დავარის ქუჩა N 4 ს/კ 01.72.14.035.183	არქიტექტორი			
				შეასრულა		სტადია	ფურცელი / ფურცლები
				დირექტორი			

მისაწვდომი პარკინგის დეტალი

გარე ტერიტორიის მოწყობის დროს გათვალისწინებული
იქნას ბორდიულის პანდუსების სწორად მოწყობის ნორმები

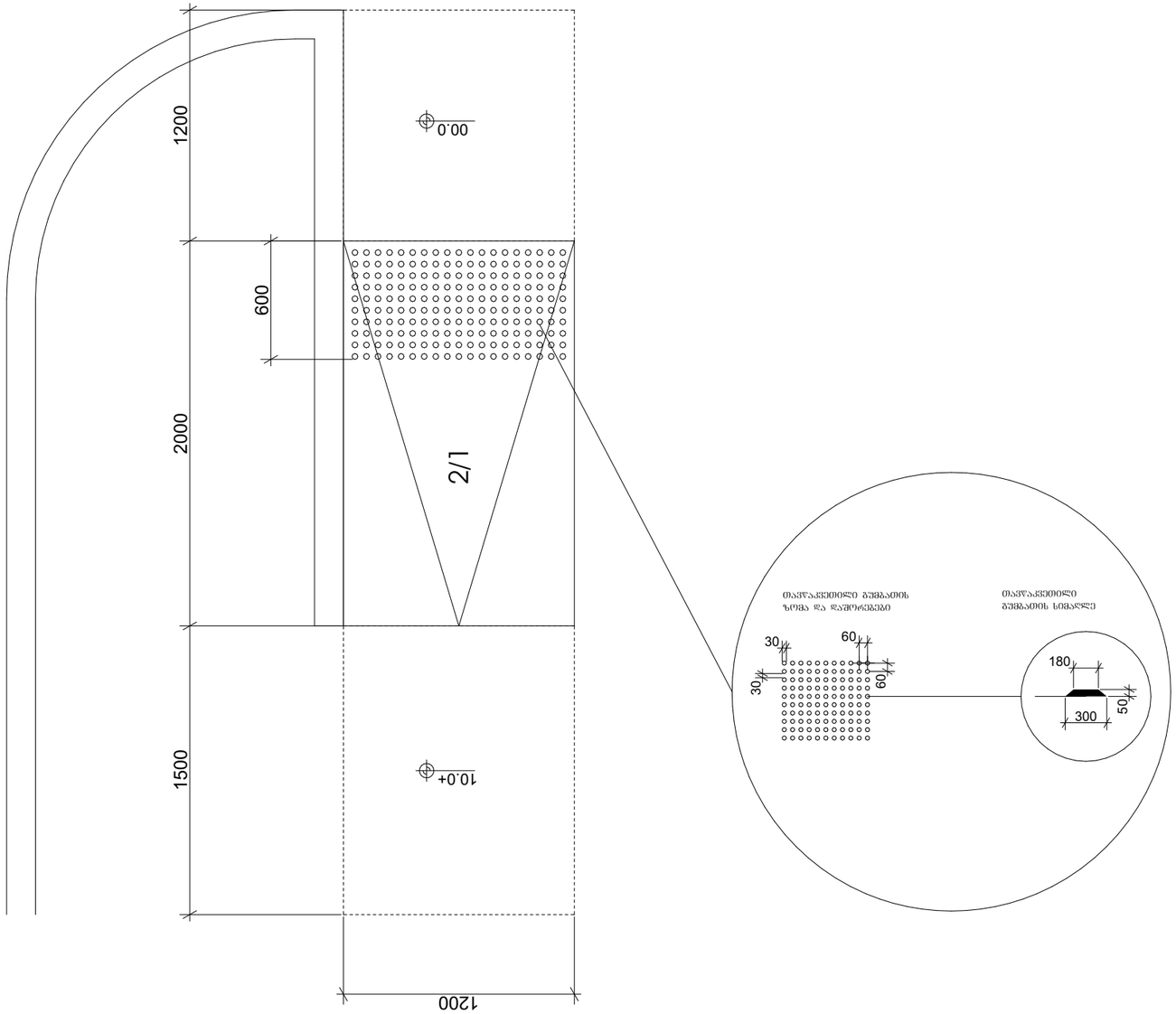

ნიშანი განთავსდება
გარე მისაწვდომ ავტოსადგომთან

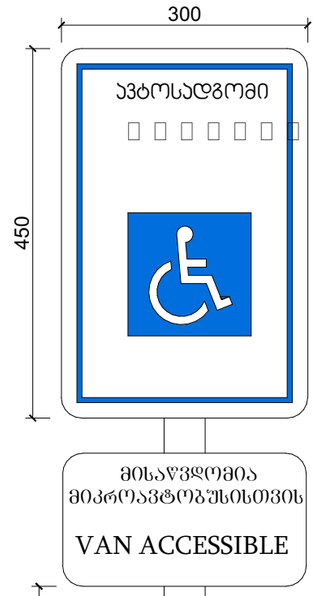

ნიშანი განთავსდება
შიგა მისაწვდომ ავტოსადგომთან

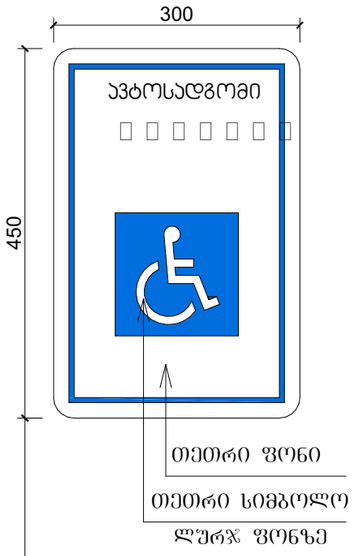

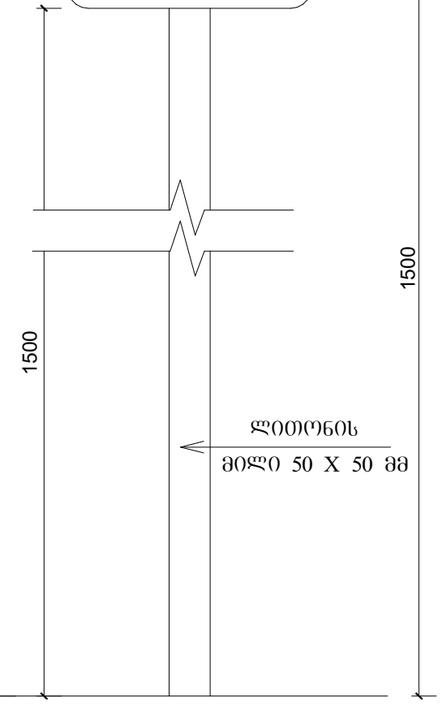

ავტოსადგომზე ნიშნის
განთავსების ადგილი

დაკვეთა №	ფორმატი A-3	პირობითი აღნიშვნები	დამკვეთი: "შპს ჰაუსბაუ ქონსთრაქშენ" ს/ნ 01019060546	პროექტის სახელწოდება:		პროექტის სტატუსი	
არქიტექტურული ნაწილი			მისამართი: ქალაქი თბილისი , სოფელი დიღომი, დავარის ქუჩა N 4 ს/კ 01.72.14.035.183	არქიტექტორი		მაშტაბი:	ნახაზი:
შ ე ნ ი შ ვ ნ ე ბ ი: წითელი ხაზი იხილეთ გენ-გეგმაზე				შესრულა		სტადია	ფურცელი / ფურცლები
				დირექტორი			