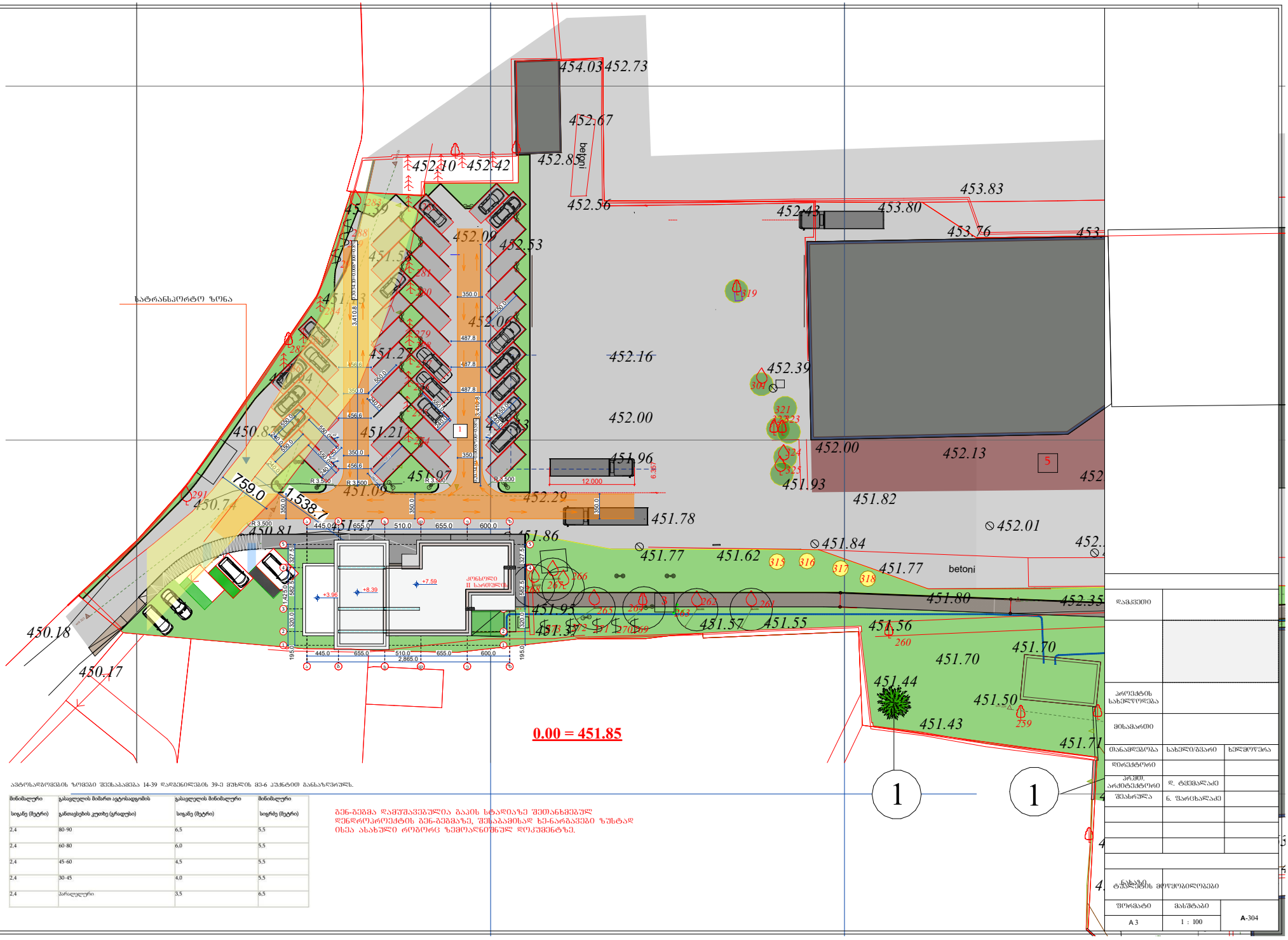

ავტოსადგომების ზომები შეესაბამება 14-39 დადგენილების 39-ე მუხლის მე-6 პუნქტით განსაზღვრულს.

მინიმალური სიგანე (მეტრი)	გასავლელის მიმართ ავტომანქანის განთავსების კუთხე (გრადუსი)	გასავლელის მინიმალური სიგანე (მეტრი)	მინიმალური სიგრძე (მეტრი)
2.4	80-90	6.5	5.5
2.4	60-80	6.0	5.5
2.4	45-60	4.5	5.5
2.4	30-45	4.0	5.5
2.4	პარალელური	3.5	6.5

ბენ-გეგმა დამუშავებულია გაკის სტადიაზე შეთანხმებულ დენდროპროექტის ბენ-გეგმაზე, შესაბამისად ხე-ნარგავები ზუსტად იხსნა ასახულია როგორც ხემოაღნიშნულ დოკუმენტზე.

დამკვეთი		
პროექტის სახელწოდება		
მისამართი		
თანამდებობა	სახელი/გვარი	ხელმოწერა
დირექტორი		
პრემი. არქიტექტორი	დ. ტყემალაძე	
შესრულა	ნ. შარიხალაძე	
ნახაზის დასახელება	ტრანსპორტის მოწყობილობები	
ფორმატი	მასშტაბი	A-304
A 3	1 : 100	