გენერალური გეგმა მ 1:500



ქ. თბილისის მერია
შპს "თბილსერვის ჯგუფი"
შეთანხმებულია:
091 51 27 27 23 10 2024

ფორმატი-A3	თბილისი 2024წ

ექსპლიკაცია

A, B, C, D შენობის სახელი

პირობითი ნიშნები

- საპროექტო საზღვარი
- ღრუტანიანი ფილა
- გამწვანება
- ღრუტანიანი ფილა
- ტროტუარი
- გზა
- [illegible]

შენიშვნები

1. ნახაზზე საპროექტო შენობის ნული ნიშნული შეესაბამება აბსოლუტურ ნიშნულს +410.55
2. ნახაზზე ზომები მოცემულია მეტრებში
3. ნახაზის ყველა ცვლილება [illegible]

დამკვეთი: შპს [illegible]

მისამართი: ქ. თბილისი, ფეიქართა ქუჩა №1
ს/კ: 01.12.08.039.138

პროექტის დასახელება: სატრანსპორტო ინფრასტრუქტურის ობიექტი ავტოსადგომი, კომერციული სივრცე

თანამდებობა	სახელი, გვარი	ხელმოწერა
დირექტორი	[illegible]	
არქიტექტორი	[illegible]	[signature]
შემსრულებელი	[illegible]	[signature]

ADs
ქ. თბილისი, [illegible]

დასახელება	
თარიღი	27.07.2024

სტადია	ფურცელი	ფურცლები
პროექტი		

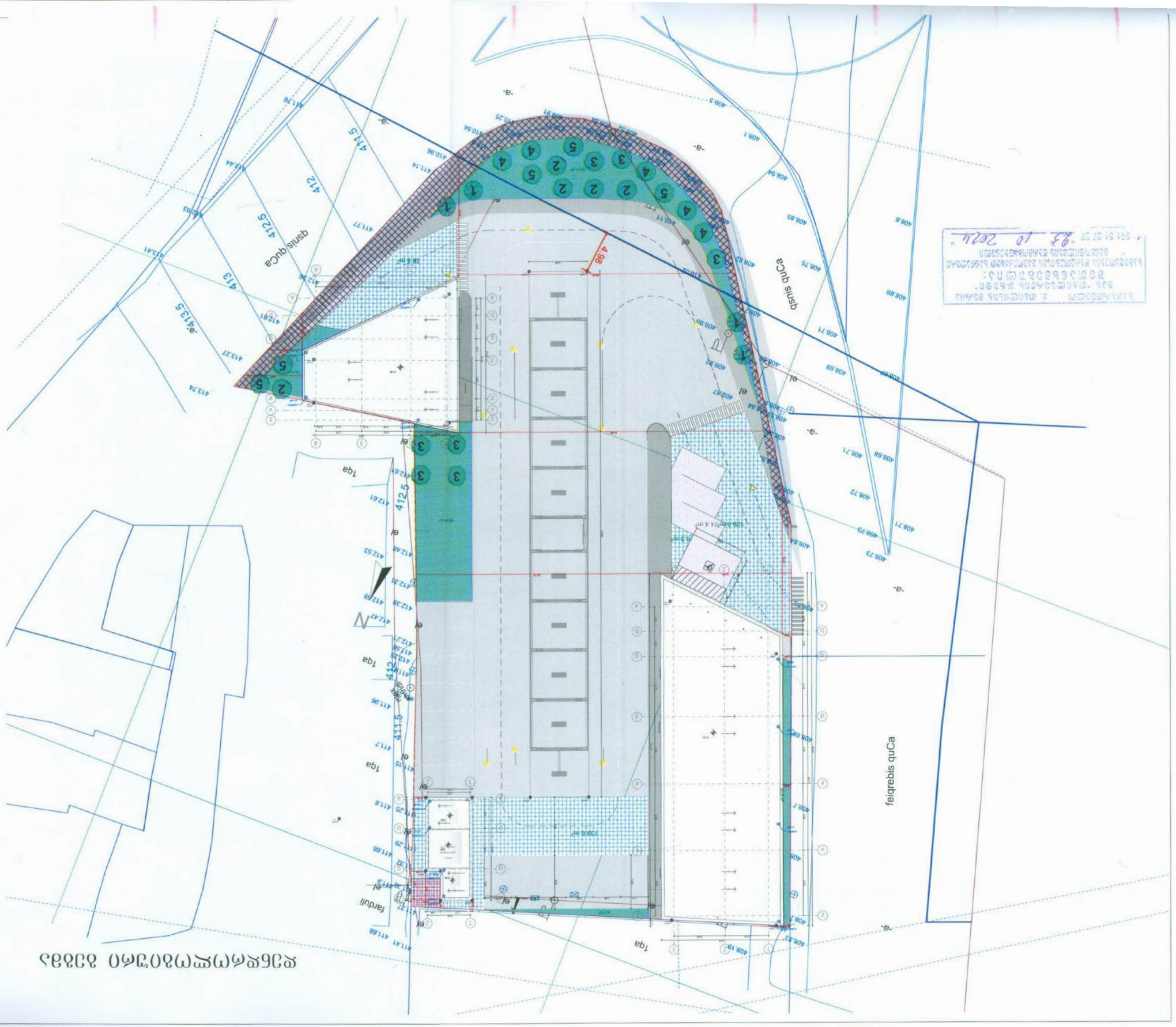

ДЛЯ ПРЕДВАРИТЕЛЬНОГО СОГЛАСОВАНИЯ
ГАУ "ГЛАВГОСЭКСПЕРТИЗА"
Дата поступления 23.10.2024

Разработал	Шилкина	
Гип	Шилкина	
Н.контр.	Шилкина	
ГАП	Шилкина	
Н.контр.		
Изм.	Кол.уч.	Лист

АДС-Проект
Заказчик: ООО "Специализированный застройщик "Ленинградский"

Стадия: П
Лист: 1
Листов: 1

Ситуационный план
М 1:500

Инв. № подл.
Подпись и дата
Взам. инв. №
Инв. № дубл.
Подпись и дата

Mērogs	A-3	Datums 2025. g. janvāris	Lapa 1 no 1
Projekta nosaukums:			
Ēkas fasādes apmetuma krāsojums			
Projekta adrese:			
Ķeguma iela 1, Rīga, LV-1039			
Kadastra apzīmējums:			
01000553321			
Zemes vienības kadastra apzīmējums:			
01.L2.08.039.138			
Arhitektūras birojs:			
SIA "Arhitektūras birojs Nr1"			
Projektētājs:			
Arhitekts Jānis Kalniņš, sertifikāts Nr. 6-3			
Projektētājs:			
Arhitekte Ilze Kalniņa

შპს „მნ“

ს/ნ 401988907

მის .ქ.თბილისი,ხოშარაულის და ელიავას ქუჩებს,მდ.მტკვრის მარცხენა სანაპიროსა და ვახუშტის ხიდს შორის ნაკვეთი 10/23, ელ ფოსტა: Mneliava@yahoo.com,ტელ: 2 356 986

#17/04/2025

17 აპრილი 2025 წელი

ქ.თბილისის მერიის არქიტექტურის სამსახურს

შპს „მნ “ (ს/ნ 401988907) თანახმაა შპს „სტატიო“-მ (ს/ნ 400005533) მის კუთვნილებაში არსებულ მიწის ნაკვეთზე ს.კ. 01.12.08.039.138 განახორციელოს სამშენებლო სამუშაოები

პატივისცემით,

შპს „მნ“-ის დირექტორი

აზა ჯინაშვილი



შ.პ.ს."გორა-გაზი"

"GORA-GAS" Ltd.

საქართველო, თბილისი, ფლ.იოსელიანის ქ. №37 ბ.95
ტელ.: +995 599 702 565
+995 591 225 255

Email: m.jishcariani@gmail.com

95 Flat, Pl. Ioseliani st., #37, Tbilisi, Georgia
Tel.: +995 599 702 565
+995 591 225 255

№ 53 "25" აპრილი 2025

შპს „სტატიოს" დირექტორს

ბატონ თეიმურაზ დუდაურს

ბატონო თეიმურაზ,

თქვენი N 110420251, 11.04.2025 წლის წერილის პასუხად, რომელიც ეხება შპს „სტატიოს" კუთვნილ მიწის ნაკვეთზე (ს.კ.01.12.08.138) ფიქსირებულ შპს „მნ"-ის საკუთრებაში არსებული მილსადენს (ს.კ. 01.01.736; დ=150 მმ, წნევა - 6 კგ.მ³), წარმოადგენს განშტოებას, რომელიც მდებარეობს მდ. მტკვრის მარცხენა სანაპიროზე (პკ79+35), კვეთს საავტომობილო გზას და შედის თქვენს ტერიტორიაზე, გაცნობებთ შემდეგს:

შპს „გორა-გაზი" თანხმაა, განახორციელოთ თქვენს საკუთრებაში არსებულ მიწის ნაკვეთზე სამშენებლო სამუშაოები, შემდეგი პირობების დაცვით:

1. ჩაიჭრას განშტოებაზე არსებული ონკანის შემდეგ პირველი და მეორე მუხლები და გაუკეთდეს დამხშობი (დ= 100 მმ) იხ.ნახაზი.

2. გაუქმდეს მთლიანად განშტოება, რომელიც გადის მიწისქვეშ და კვეთს საავტომობილო გზას.

სამუშაოები ჩატარებული იქნეს სპეციალისტის მიერ.

პატივისცემით

დირექტორი მ.ჯიშკრიანი

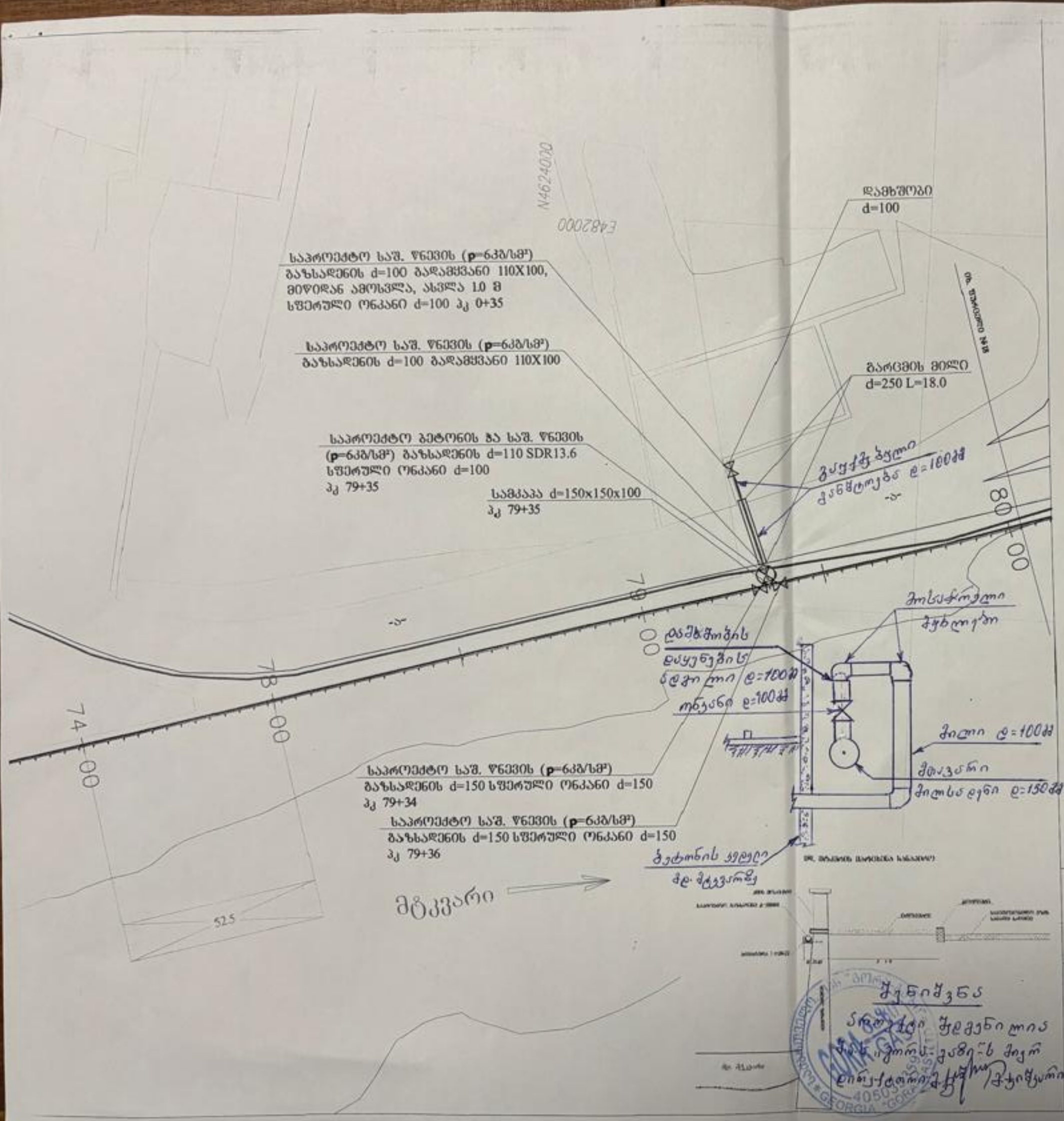

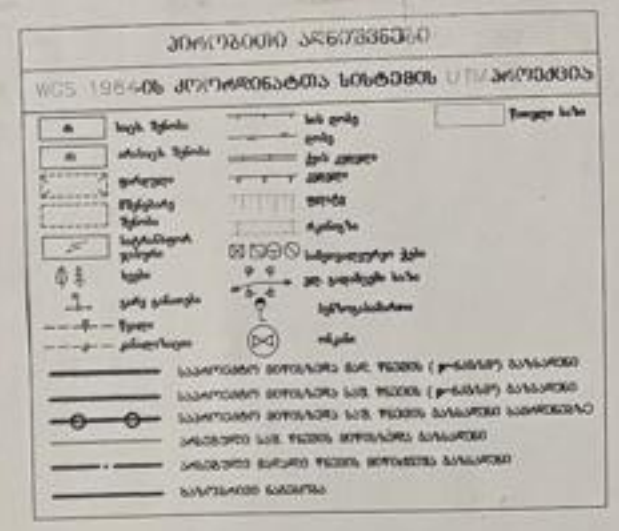

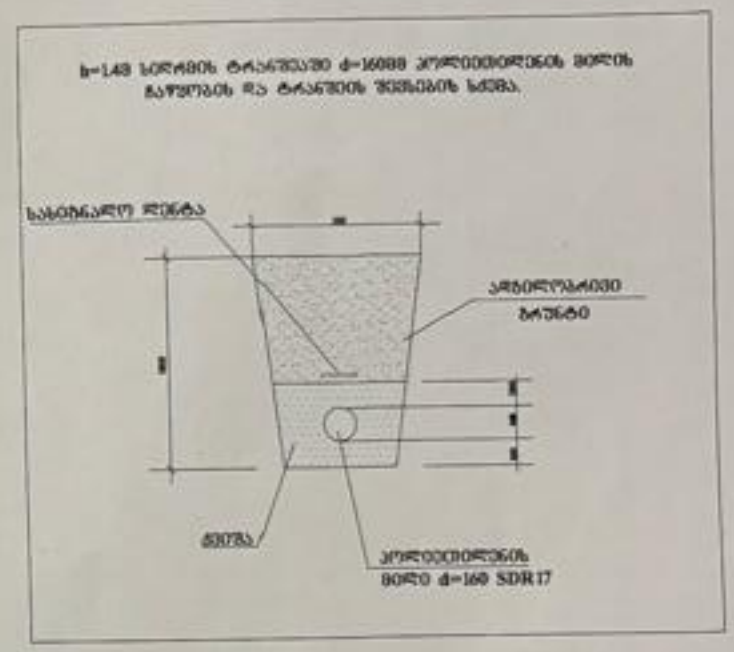

შენიშვნები

1. წინამდებარე პროექტი შესრულებულია შ.პ.ს. "ზოგპი-გაზი"-ს მიერ შ.პ.ს. "სეტი-9" დაკვეთით.
2. პროექტი ითვალისწინებს კ. თბილისში, მარტყოფი სანაპირო ზოლში მიმდ. ნაკვ.№010/072 ავტომზომასამსახურიანი სადგურის გაზომვარეგულატორის .
3. გაზსადენის მაღალი და საშ. წნევის (p=1კგ/სმ²) ტრასა დაპროექტებულია მიწისქვეშა პირით.
4. გაზომვარეგულის ქვეშ წყარად აღებულია გამაგალი მიწისქვეშა მაღალი წნევის d=500 მმ მაგისტრალური გაზსადენი.
5. გაზსადენების სამონტაჟო სამუშაოების დამთავრების შემდეგ უნდა მოხდეს მათი გამოცდება პაერით, ჰიდროთი და წყლის წარმტრების მოთხოვნილებით.
6. პროექტიდან რაიმე გადახვევა ან მისგან ცვლილებები შეთანხმებულ იქნას შ.პ.ს. "ზოგპი-გაზი"-თან მშენებლობის დაწყებამდე.
7. მშენებლობის დაწყება-დამთავრება შეთანხმებულ იქნას გაზის სახელმწიფო ინსპექციასთან.
8. კოორდინატთა სისტემა TRANSVERSE MERCATOR, WGS1984. UTM ZONE 38N

წინამდებარე პროექტი გამოშუქებულია მოქმედი ნორმების, წესების, ინსტრუქციების, საჭიროწერილო სტანდარტების შესაბამისად და უზრუნველყოფს შენობა-ნაგებობების სანორმალონადებელი უსაფრთხო ექსპლოატაციას პროექტით გათვალისწინებული ღონისძიებების დაცვის შემთხვევაში.

მთ. სპეციალისტი ი. [illegible]

შ.პ.ს. "ზოგპი-გაზი"					
საპროექტო ჯგუფი			ქ. თბილისში, მარტყოფის სანაპირო		ფაკ. №
ინსპექტორი	ს. ჯიმშელიანი		მიახლებული ხელის მიმდ. ნაკვ. №010/072 შ.პ.ს. "სეტი-9"-ის ავტომზომასამსახურიანი სადგურის გაზომვარეგულატორი		
შემოწმა	ს. ჯიმშელიანი				
პ. ს. ე.	ე. საჯაიანი		ფურცლის დასახელება		ფურც. №
			საშუალო წნევის (p=6კგ/სმ²) გაზსადენის ტრასა (პროექტირების ეტაპზე) გეგმა პკ 79+00 - პკ 80+00		
			ქ. თბილისი		
			სტადია	წელი	ფურც.	ფურც.	ფორმატი
			მ.პ	16	30	15.02.13	1:1000

შპს „მნ“ (ს/ნ 401988907)

ქ. თბილისი 17 აპრილი 2025 წელი

მ ი ნ დ ო ბ ი ლ ო ბ ა

შპს „მნ” (ს/ნ 401988907) დირექტორი აზა ჯინაშვილი ენდობა შპს „გორა-გაზ“-ის (ს/ნ 405035359) დირექტორს მერაბ ჯიშკარიანს (პ/ნ 01003007976) შეათანხმოს და დაადასტუროს შპს „სტატიო“-ს (ს/ნ 400005533) 2025 წლის 11 აპრილის #1104020251 წერილის საფუძველზე შპს „მნ“-ს კუთვნილი მილსადენის (ს.კ.01,01736) მიმდებარედ შპს „სტატიო“-ს საკუთრებაში არსებულ მიწის ნაკვეთზე (ს.კ.01.12.08.138) ჩასატარებელი სამუშაოებთან დაკავშირებით თანხმობის გაცემის საკითხი.

დანართი: 1 ფურცლად *(შპს „სტატიო“-ს (ს/ნ 400005533) 2025 წლის 11 აპრილის #1104020251 წერილი)*

შპს „მნ” (ს/ნ 401988907)
დირექტორი აზა ჯინაშვილი