შპს ნიუ ჰოსპიტალს - ის საავადმყოფოს შენობის ნაწილის "2/1" რეკონსტრუქციის

არქიტექტურული პროექტი



მისამართი: თბილისი, კრწანისის ქ.# 12/ გორგასლის ქ.#71

(ს.კ.:01.18.06.019.096)

თბილისი 2022 წ.

<u>სარჩევი</u>

1) თავფურცელი
2)სარჩევი; არქიტექტურულ პროექტში გამოყენებული პირობითი აღნიშვნები
3)განმარტებითი ბარათი
4)შენობა-ნაგებობის ტექნიკურ-ეკონომიკური მაჩვენებლები; შენობა-ნაგებობის კლასის განმსაზღვრელი პარამეტრები
5)არსებული გენერალური გეგმა
6)საპროექტო გენერალური გეგმა
7)საპროექტო გენერალური გეგმა - ფუნქციური ზონების აღნიშვნით
8)არსებული გეგმა ნიშნულზე -13.1
9)არსებული გეგმა ნიშნულზე -8.2
10)არსებული გეგმა ნიშნულზე -3.3
11)არსებული სახურავის გეგმა
12)საპროექტო გეგმა ნიშნულზე -13.1
13)საპროექტო გეგმა ნიშნულზე -8.2
14)საპროექტო გეგმა ნიშნულზე -3.3
15)საპროექტო სახურავის გეგმა
16)არსებული ჭრილები 1-1; 6-6
17)არსებული ჭრილები 2-2; 3-3
18)საპროექტო ჭრილები 1-1; 2-2; 4-4;
19)საპროექტო ჭრილები 3-3; 6-6;
20)არსებული ფასადი ღერძებში 11-1
21)არსებული ფასადი ღერძებში C-H
22)არსებული ფასადი ღერძებში 11-1
23)არსებული ფასადი ღერძებში 1-11
24)არსებული ფასადი ღერძებში H-C
25)საპროექტო ფასადი ღერძებში 11-1
26)საპროექტო ფასადი ღერძებში C-H
27)საპროექტო ფასადი ღერძებში 11-1
28)საპროექტო ფასადი ღერძებში 1-11
29)საპროექტო ფასადი ღერძებში H-C
30)ფოტომონტაჟი 1
31)ფოტომონტაჟი 2
32)აქსონომეტრიული ხედები - რენდერები
33)გარე კარ-ფანჯრების კლასიფიკაცია
34)სახურავიდან წყლის გადაყვანის კვანძი;
ფანჯრის კედელში ჩამონტაჟების კვანძი.

არქიტექტურულ პროექტში გამოყენებული პირობითი აღნიშვნები

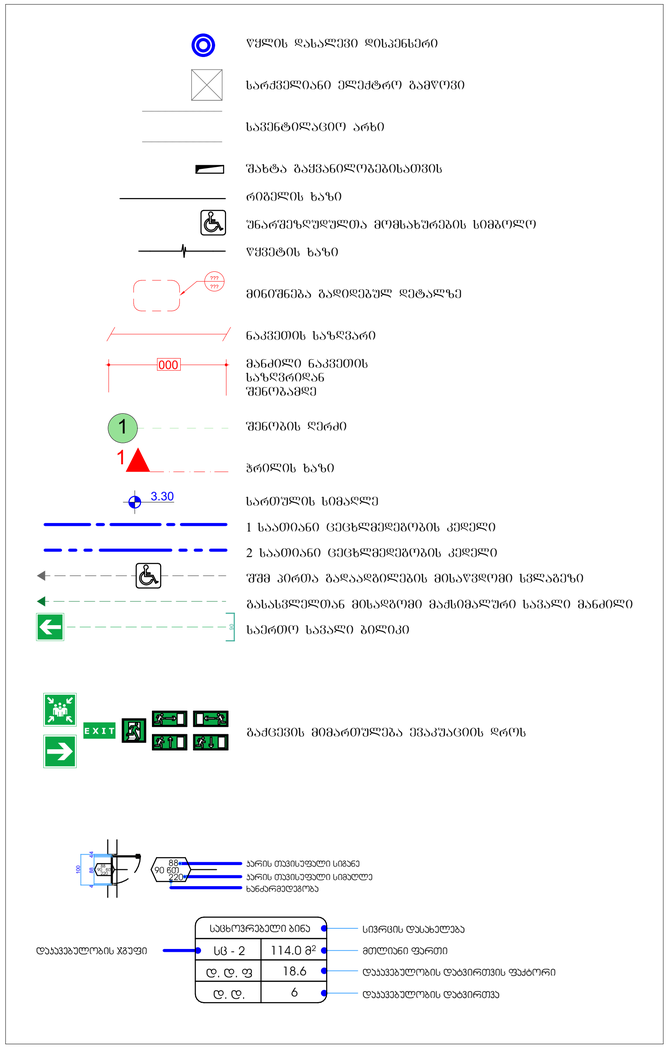

სიმბოლოს სახელწოდება		
	ხელის ცეცხლმაქრი	Fire extinguisher
	სახანძრო მილდგარი	Fire hose
	საგანგებო ხმოვანი განგაშის საკომუნიკაციო სისტემა	Emergency Voice/Alarm Communication System
	სახანძრო განყოფილებასთან კავშირის სისტემა	Fire Department Communication System
	ორმხრივი კავშირის სისტემა	Two-Way Communication System
	კვამლის ავტომატური ალმომჩენი	Automatic Smoke Detector
	კვამლზე მორეაგირე მეუწყებელი	Smoke Alarm
	ავტოსამხეფი	Sprinkler System
	ალტერნატიული ავტომატური ცეცხლსაქრობი სისტემა	Alternative Automatic Fire-Extinguishing System
	მხედველობითი განგაშის სიგნალი	Visual Fire Alarm
	სახანძრო განგაშის ღილაკი	Manual Fire Alarm
	სამართვი პანელი	Fire Alarm Control Panel
	დამკავებულთა შეტყობინების სისტემა	Occupant Notification System
	სახანძრო მისაერთებელი	Fire Department Connector
	სახანძრო ჰიდრანტი	Fire Hydrant

დაკავებულობის ჯგუფის აღნიშვნა

დაკავებულობის ჯგუფები	დაკავებულობის ჯგუფის აღნიშვნა	ფერის პოდი	დამბრიხვა	ხაზის სისქე	დამბრიხვის მასშტაბი	დამბრიხვის კუთხე
თავშეყრის ჯგუფი (თ3)		RGB(34,139,34)	ANSI31	0.05 mm	40	0
საქმიანი ჯგუფი (ს4)		RGB(72,12,187)	ANSI31	0.05 mm	40	0
საგანმანათლებლო ჯგუფი (ს8)		RGB(245,99,20)	ANSI31	0.05 mm	40	0
სამრეწველო ჯგუფი (ს9)		RGB(160,32,240)	ANSI31	0.05 mm	40	0
დიდი საფრთხის შემცველი ჯგუფი(დს9)		RGB(94,8,58)	ANSI31	0.05 mm	40	0
დანესებულებითი ჯგუფი (დ6)		RGB(0,0,255)	ANSI31	0.05 mm	40	0
სავაჭრო ჯგუფი (ს3)		RGB(255,0,0)	ANSI31	0.05 mm	40	0
საცხოვრებელი ჯგუფი (ს1)		RGB(255,255,0)	ANSI31	0.05 mm	40	0
სასაწყობო ჯგუფი (ს5)		RGB (136,135,134)	ANSI31	0.05 mm	40	0
დამხმარე ჯგუფი (დს)		RGB(57,57,56)	ANSI31	0.05 mm	40	0

<u>განმარტებითი ბარათი</u>

საპროექტო ტერიტორია მდებარეობს ქ.თბილისის მუნიციპალიტეტში, კრწანისის რაიონში; ქრწანისის და გორგასლის ქუჩებს შორის. საპროექტო ტერიტორია ხასიათდება უმნიშვნელო ქანობიანი რელიეფით. რელიეფის აწევის აბსოლიტური სიმაღლე გორგასლის ქ. და კრწანისის ქ. საზღვრებიდან შეადგენს 22,4 მეტრს.
ყოფილი აკადემიკოს პ. სარაჯიშვილის სახელობის კლინიკური ნევროლოგიის და ნეიროქირურგიის ინსტიტუტის და ოფთალმოლოგიისა ეროვნული ცენტრის ბაზაზე შექმნილი ნიუ ჰოსპიტალსის საავადმყოფოს შენობა დაპროექტებული იქნა “თბილქალაქპროექტში’ არქიტექტორი ვ.ბახტაძის მიერ, რომელიც აგებული იქნა 1970წ.
შენობის რეკონსტრუქცია განხორციიელდა:
I ეტაპი : 2009 - 2011 წ;
II ეტაპი : 2014 - 2019 წ;
წარმოდგენილი კორექტირებული პროექტი მიზნად ისახავს საავადმყოფოს შენობების “2/1; 1/11;4/6” რეკონსტრუქციას . თავდაპირველად შენობის ნაწილი “2/1” გახლდათ 9 სართულიანი (+ 1 სართული სარდაფის) რომელზედაც II ეტაპის დროს მოეხსნა 8 სართული. წარმოდგენილი კორექტირების რეკონსტრუქციის არქიტექტურული პროექტით გათვალისწინებულია „2/1“ შენობაზე- დაგვეშენებინა 3 სართული (დაემატა 1) ამბულატორიული და საავადმყოფოს დამხმარე ფუნქციებიდან გამომდინარე.
სარეკონსტრუქციო შენობის ნაწილი წარმოადგენს ძირითადი საავადმყოფოს შენობის აუცილებელ დამხმარე ფუნქციას. მასში განთავსდება ძირითადი სასაწყობე მეურნეობა; არქივი;საავადმყოფოს სახარჯი მასალების საწყობი; ტექნიკური პერსონალის, სამედიცინო პერსონალის, ექიმების საორდინატორო და ამბულატორიის საკონსულტაციო ოთახები.
„4/6“ შენობაზე იგეგმება არსებული კიბის უჯრედის დაგრძელება - 2 სართულით, რომელიც კორექტირებულ პროექტში უცვლელად დარჩა. „1/11“ შენობაზე იგეგმება მცირე მოცულობის მსუბუქი კონსტრუქციისგან სათავსის დაშენება, რომელიც არსებული შენობის მსგავსად იქნება შეღებილი.

შენობა-ნაგებობის სტრუქტურული მიმოხილვა.:
არსებული შენობის კონსტრუქციული პროექტი შესრულებულია 1971 წელს „სპეციალური საპროექტო კანტორა“ კონსტრუქტორ შ.გაზაშვილის მიერ.
მშენებლობის პრაქტიკაში შენობათა მიღებული კლასიფიკაციის მიხედვით შენობა საშენ მასალათა მიმართებაში კაპიტალურობის თვალსაზრისით პირველ ჯგუფს ეკუთვნის:
-საძირკველი რკინაბეტობისაა, მზიდი კონსტრუქცია
-რკინაბეტონის სივრცითი კარკასი, კედლები წვრილი სამშენებლო ბლოკით არის განხორციელებული ცემენტ ქვიშის ხსნარზე. სართულთშორისი და სასხვენო გადახურვები რკინაბეტონის მონოლითური ფილებითაა მოწყობილი. კარების და ფანჯრის ზღუდარები რკინაბეტონის კოჭებით არის კონსტრურებული.
შენობის კონფიგურაციის შერჩევა დაგეგმარებისას ეფუძნება მათ გეომეტრიულ პარამეტრებს, საჭირო სეისმომედეგობის ხარისხსა და ფუნქციურ მოთხოვნებს, რომელიც წაეყენება დასაგეგმარებელ შენობას. მთავარი ღერძების მიმართ ხასიათდება მზიდი კონსტრუქციათა საკმარისი დატვირთვით, რაც მას სივრცით კარგ ორგანიზაციას გულისხმობს და სეისმომედეგობის თვალსაზრისით დადებით როლს თამაშობს. მზიდი კონსტრუქციების განლაგება მტავარი ღერძების მიმართ სიმეტრიულია, ამიტომ სეისმომედეგობის თვალსაზრისით შენობის გეგმარების გადაწყვეტა შეიძლება ჩაიტვალოს რეგულარულად.
შენობის აბსოლუტორი ნულოვანი ნიშნული - 406,2, რომელიც აღებულია შენობის მთავარი შესასვლელის ადგილას.
მხატვრულ ესთეთიკური გადაწყვეტა.
სარეკონსტრუქციო შენობა, ძირითადი არსებული შენობის მსგავსად მოპირკეთებულია ქვაბამბით - და თბოსაიზოლაციო ფილა XPS ით, რომელის შემდგომ შელესილია წებოცემენტის
ყინვაგამძლე ხსნარით და დაფარულია ფასადის წყალმედეგი დეკორატიული საღებავით.ფასადები არსებული შენობის მსგავსად შეილესება ცემენტის ხსნარით და დაიფარება ფასადის წყალმედეგი საღებავით:

1) ლურჯი ფერი - RAL 5005,” WEBER color line - MU1B / NCS 2753-R85B
2) თეთრი ფერი - RAL 9010,”WEBER color line - SU 100 bila / NCS 0701-Y31R

ფანჯრები არსებულის მსგავსად არის თეთრი ფერის მეტალი-პლასტმასის პროფილი, მზის ენერგიის დამზოგველი მინაპაკეთით.

შენობა-ნაგებობის ტექნიკურ ეკონომიკური მაჩვენებლები:

მიწის ნაკვეთის ფართობი: - 24214.0 კვ.მ
მიწის ნაკვეთის განაშენიანების ფართობი: - 5845.6 კვ.მ

არსებული
კ1 - 943.2 კვ.მ
კ2 - 932.6 კვ.მ
კ3- 3940.5 კვ.მ

საპროექტო
კ1- 1041.9 კვ.მ
კ2- 3633.2 კვ.მ
კ3- 4856.0 კვ.მ (0.2)

კ2 ჯამური:2398.2+1235(დამატებული)=3633.2 კვ.მ
განაშენიანების ფარათობი: 5976.3 კვ.მ
საერთო ფართობი:3257.3 კვ.მ
მათ შორის:
1) საოფისე ფართობი:170 კვ.მ
2) კიბის უჯრედის და სადარბაზოს ფართობი: 990.7 კვ.მ
3) სასაწყობე ფართობი:146.6 კვ.მ
4) დამხმარე ფართობი:875 კვ.მ
5) სასწავლო აუდიტორიები: 101,5 კვ.მ
6) ამბულატირია და საკონსულტაციო : 956.1 კვ.მ
7) საორდინატორო: 17,4 კვ.მ

შენობა ნაგებობის კლასის განმსაზღვრელი პარამეტრები:

1) შენიბის კ2 საანგარიშო ფართობი:3633.2 კვ.მ
2) შენობის სიმაღლე: 36,31 მ
3) შენობის ჩარღმავება მიწის ზედაპირიდან ქვემოთ: 14.7 მ.
4) შენობის მალის ან სხვა კონსტრ. ელ. მაქსიმალური სიგრძე: 6.0 მ.
5) შენობის საძირკვლის ტიპი: კომბინირებული

ტოპოგრაფიული ასაზომი გეგმა-ანაწერი

ობიექტი	ქ. ბათუმი, ზღვისპირა ბულვარის მიმდებარე ტერიტორია	
ორთოფოტოს ფრაგმენტი	ა. ლეონიძის ქუჩა	
მასშტაბი 1:1000	კოორდინატთა სისტემა: ახალი საქართველოს კოორდინატთა სისტემა (EPSG:6923)	
სიმაღლეთა სისტემა: ბალტიის სიმაღლეთა სისტემა 1977		

GEORGIA PIP ALEX ANFIMOV 01022002353

ასაზომი ობიექტის საზღვარი	
ასაზომი ობიექტის ფართობი	
ასაზომი ობიექტის პერიმეტრი	
ასაზომი ობიექტის ნაგებობა	
ასაზომი ობიექტის ნაგებობის ფართობი	
ასაზომი ობიექტის ნაგებობის პერიმეტრი	
ასაზომი ობიექტის ნაგებობის სართულიანობა	
ასაზომი ობიექტის ნაგებობის სიმაღლე	
ასაზომი ობიექტის ნაგებობის ტიპი	
ასაზომი ობიექტის ნაგებობის მასალა	
ასაზომი ობიექტის ნაგებობის მდგომარეობა	
ასაზომი ობიექტის ნაგებობის მისამართი	
ასაზომი ობიექტის ნაგებობის მფლობელი	
ასაზომი ობიექტის ნაგებობის მფლობელის მისამართი	
ასაზომი ობიექტის ნაგებობის მფლობელის ტელეფონი	
ასაზომი ობიექტის ნაგებობის მფლობელის ელ.ფოსტა	
ასაზომი ობიექტის ნაგებობის მფლობელის ვებგვერდი	
ასაზომი ობიექტის ნაგებობის მფლობელის სოციალური ქსელი	
ასაზომი ობიექტის ნაგებობის მფლობელის სხვა საკონტაქტო ინფორმაცია	
ასაზომი ობიექტის ნაგებობის მფლობელის სხვა

საპროექტო განგმობა მ. 1:500

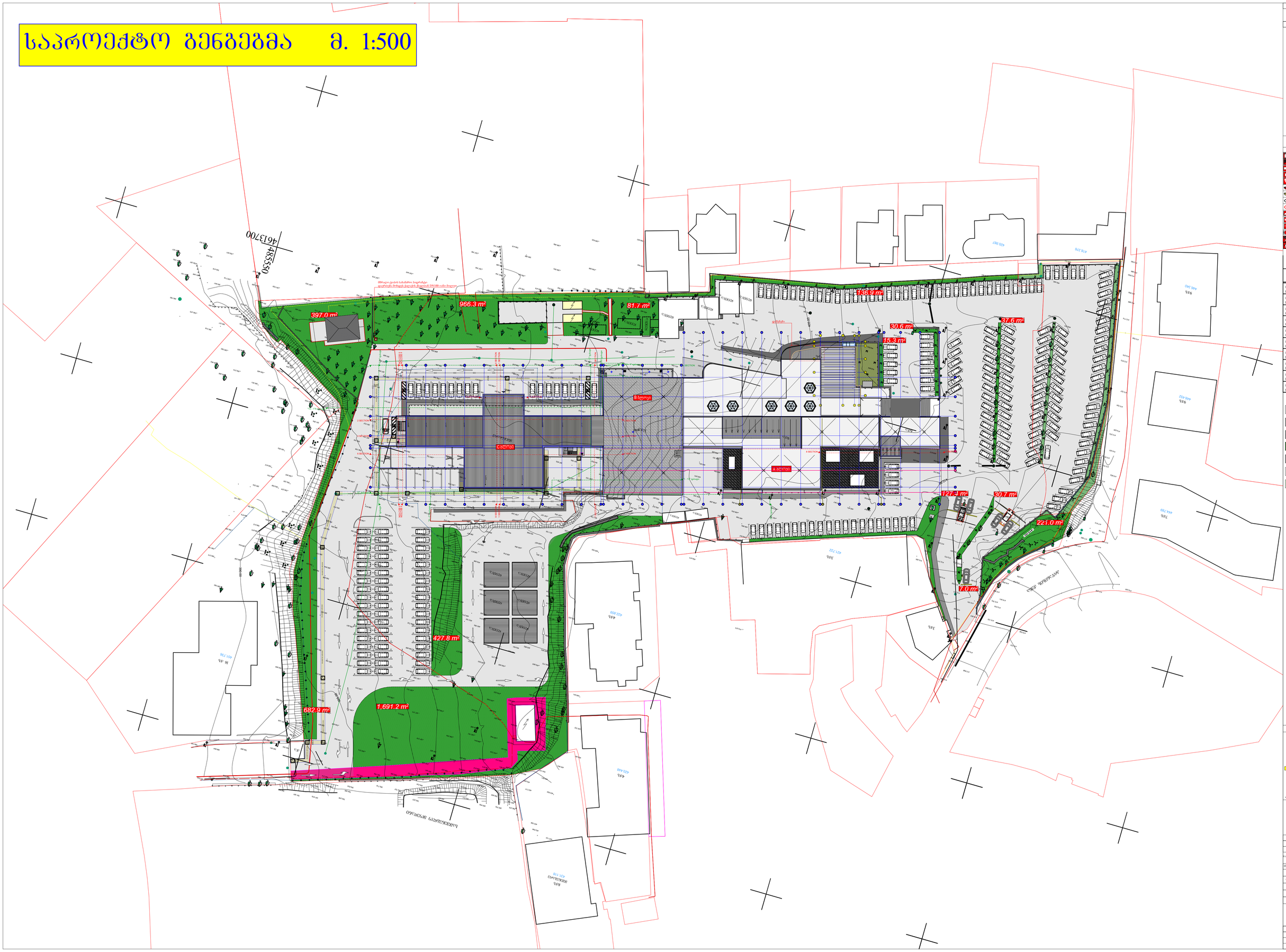

±0.00=406.20

ტერიტორიის ბალანსი

საერთო ტერიტორიის ფართობი	13,000 მ²
მწვანე ზედაპირების ფართობი	4,500 მ²
ასფალტით დაფარული ფართობი	8,500 მ²

ტერიტორიის ზონირების ცხრილი

ტერიტორიის ზონირება	ტერიტორიის ზონირების ინდექსი
მრავალფენა ზონა	
საცხოვრებელი ზონა	
საზოგადოებრივ-საქალაქო ზონა	
ტრანსპორტის ინფრასტრუქტურის ზონა	
ტექნიკური ინფრასტრუქტურის ზონა	
სპორტული ზონა	
სამრეწველო ზონა	
საკომუნალო-საწარმოო ზონა	
სასოფლო-სამეურნეო ზონა	
სატყეო ზონა	

ავტორის უფლებები დაცულია. ნებისმიერი სახის კოპირება, გამრავლება, გავრცელება ან სხვა გამოყენება ავტორის წერილობითი ნებართვის გარეშე აკრძალულია.

შემსრულებელი	შპს NEW HOSPITALS	
მშენებლობის ადგილი	ქ. თბილისი, ალექსანძრე ყაზბეგის ქუჩა №17	
პროექტის დასახელება	საპროექტო განგმობა	
მასშტაბი	1:500	
ფორმატი	A1	
დამკვეთი		
მთავარი არქიტექტორი		
მთავარი ინჟინერი		
ავტორი		
ფაზა		
ფურცლების რაოდენობა	6	34

საპროექტო გენგეგმა ფუნქციური ზონირებით მ. 1:500

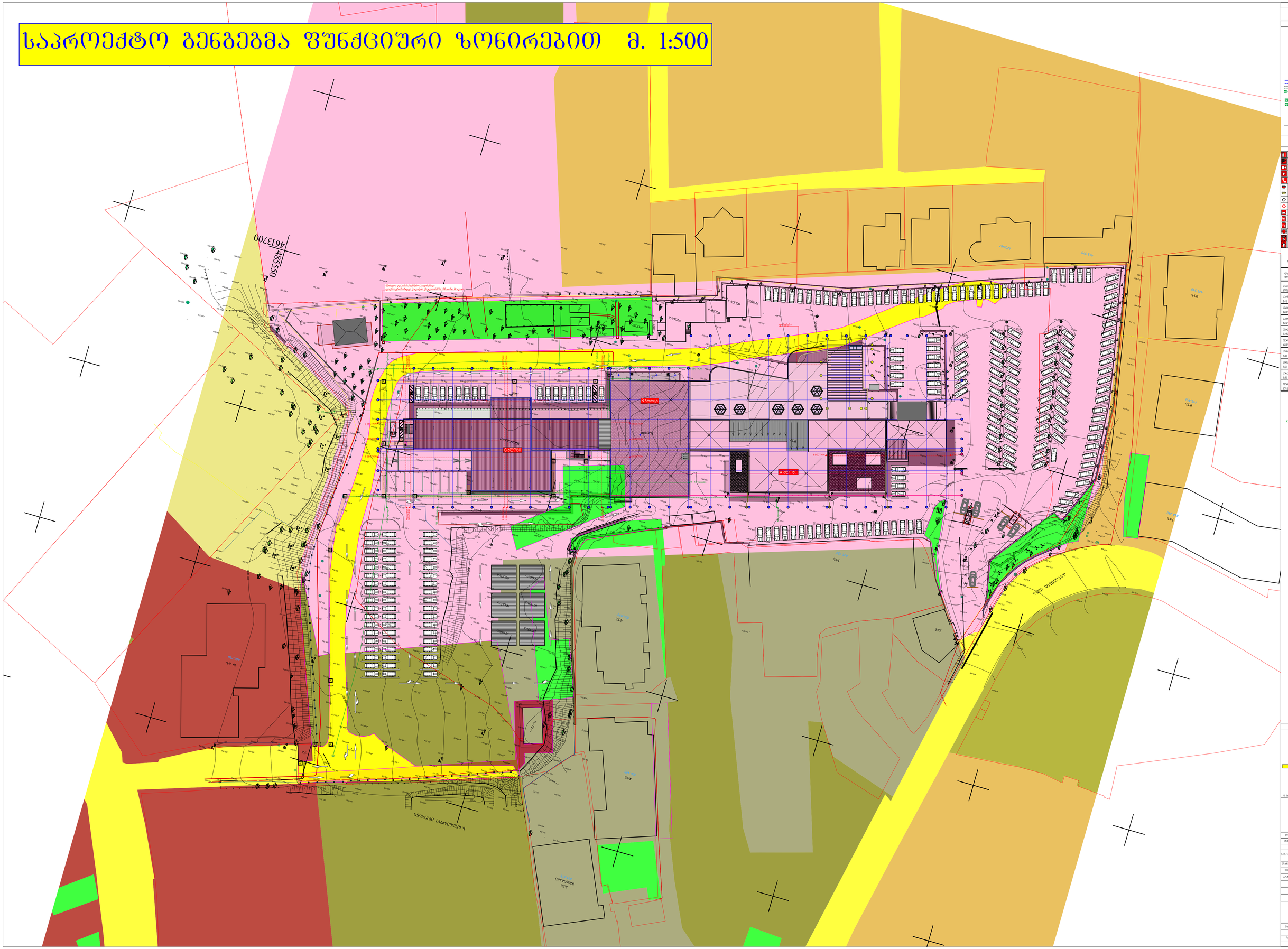
4855501
4613700
მშენებელი კომპანიის საკუთრებაში არსებული მიწის ნაკვეთის საზღვარი
ახალი ქირურგიული კორპუსი
ახალი ამბულატორიული კორპუსი
ახალი ადმინისტრაციული კორპუსი
ახალი ტექნიკური კორპუსი
ახალი ტექნიკური კორპუსი
ახალი ტექნიკური

შენობა-ნაგებობის უსაფრთხოების წესებთან შესაბამისობის ანალიზი

გამოყენებული წესები - „შენობა-ნაგებობის უსაფრთხოების წესები“

ჩამოთვალეთ შენობის დაკავებულებები და აღწერეთ თითოეული გამოყენება
1. სასაწყობე ჯგუფი სმ-1 (ავეჯის სახელოსნო -13.10 ნიშნულზე)
2. სასაწყობე ჯგუფი სმ-2 (ლითონის სახელოსნო -13.10 ნიშნულზე)
3. საქმიანი ჯგუფი სქ (აუდიტორიები, ამბულატორიული დაწესებულება -13.10-დან ±0.00 ნიშნულის ჩათვლით)
4. სასაწყობე ჯგუფი სწ-1 (საწყობი, არქივი -13.10; -8.20 და ±0.00 ნიშნულებზე)
5. დამხმარე ჯგუფი დს (ტექნიკური ოთახი ±0.00 ნიშნულზე)

<u>კონსტრუქციის ტიპი:</u>	
განსაზღვრეთ კონსტრუქციის არსებული შენობისთვის: მაგალითი: II-A, II-B, V-A, V-B	
განსაზღვრეთ კონსტრუქციის ტიპი ახალი შენობისთვის: მაგალითი: II-A, II-B, V-A, V-B	IB მიწის ზემოთ 3 სართული IB მიწის ქვემოთ 1 სართული
შერეული კონსტრუქციის შემთხვევაში მიუთითეთ ტიპები, რომელიც გამოყენებული იქნება, განსაზღვრეთ ტიპები და მათი მდებარეობა:	

სიმაღლის შეზღუდვა ცხრილი 503_ის მიხედვით		
დაკავებულობა	დასაშვები სართულიანობა	შეთავაზებული სართულიანობა
1. სამრეწველო ჯგუფი სმ-1	11 სართული	1 სართული
2. სამრეწველო ჯგუფი სმ-2	11 სართული	1 სართული
3. საქმიანი ჯგუფი სქ	11 სართული	5 სართული
4. სასაწყობე ჯგუფი სწ-1	11 სართული	2 სართული
5. დამხმარე ჯგუფი დს	5 სართული	1 სართული
	დასაშვები სიმაღლე	შემოთავაზებული სიმაღლე
შენობის საერთო სიმაღლე =	48.80 მ.	14.70 მ.
მიწის ზემოთ სართულის რაოდენობა =		4
მიწის დონის ქვედა სართულის რაოდენობა =		1

ფართობის შეზღუდვა ცხრილი 503_ის მიხედვით			
დაკავებულობა		დასაშვები ფართობი კვ.მ.	შემოთავაზებული ფართობი კვ.მ.
1. საქმიანი ჯგუფი სქ (უდიტორიები)	- 13.10	შეუზღუდავი	112.2
2. სასაწყობე ჯგუფი სწ-1 (საწყობი, არქივი)	- 13.10	4460	231.4
3. სამრეწველო ჯგუფი სმ-1 (ავეჯის სახელოსნო)	- 13.10	შეუზღუდავი	77.8
4. სამრეწველო ჯგუფი სმ-2 (ლითონის სახელოსნო)	- 13.10	შეუზღუდავი	63.5
5. სასაწყობე ჯგუფი სწ-1 (საწყობი, არქივი)	- 8.20	4460	141.2
6. საქმიანი ჯგუფი სქ (ამბულატორია)	- 8.20	შეუზღუდავი	358.6
7. საქმიანი ჯგუფი სქ (ამბულატორია)	- 3.30	შეუზღუდავი	454.8
8. საქმიანი ჯგუფი სქ (ამბულატორია)	± 0.00	შეუზღუდავი	454.8
9. სასაწყობე ჯგუფი სწ-1 (საწყობი)	± 0.00	4460	5.4
10. დამხმარე ჯგუფი დს (ტექნიკური ოთახი)	+ 3.30	3300	463.6
იატაკის საერთო ფართობი =		1957.5	
იატაკის რაოდენობა =		მიწის დონის ზედა 4 მიწის დონის ქვედა 1	
შენობის საერთო ფართობი =		1957.5	

გარე კედლის ცეცხლმედეგობისა და ღიობისადმი მოთხოვნები ცხრილების 602_ის და 705.8_ის მიხედვით									
გარე კედლები	ხანძარსაწინააღმდეგო მანძილი (მეტრი)	ცეცხლმედეგობის ხარისხი (საათი)		კედლის ღიობების ფართობი (კედლის%)					
		მოთხოვნილი	გათვალისწინებული	დასაშვები			გათვალისწინებული		
				დაცული	დაუცველი საშხეფებით	დაუცველი	დაცული	დაუცველი საშხეფებით	დაუცველი
1-11 ღერძებს შორის	9 მეტრი	0	0	შეუზღუდავი	შეუზღუდავი	შეუზღუდავი	-	შეუზღუდავი	-
H-C ღერძებს შორის	0 მეტრი	2	2	დაუშვებელია	დაუშვებელია	დაუშვებელია	-	-	-
7-1 ღერძებს შორის	9 მეტრი	0	0	შეუზღუდავი	შეუზღუდავი	შეუზღუდავი	-	შეუზღუდავი	-
კ-ა ღერძებს შორის	9 მეტრი	0	0	შეუზღუდავი	შეუზღუდავი	შეუზღუდავი	-	შეუზღუდავი	-

განიავებისადმი მოთხოვნები		
დაკავებულობები/სივრცეები/გასასვლელი საშვალებები	ბუნებრივი განიავება	ხელოვნური განიავება
სამრეწველო ჯგუფი სმ-1	კი	-
სამრეწველო ჯგუფი სმ-2	კი	-
საქმიანი ჯგუფი სქ	კი	-
დამხმარე ჯგუფი დს	კი	-
დერეფანი	კი	-
კიბის უჯრედი	კი	-

ხანძრისაგან დაცვის სისტემებისადმი მოთხოვნები

დაკავებულობები/ სივრცეები/ გასასვლელი საშვალებები	ავტოსაშ ხეფი სისტემა	ალტერნა ტიული ავტომატური ცეცხლსა ქრობი სისტემა	სახანძრო განგაშისა და ცეცხლაღმომჩენი სისტემა	სახან ძრო მიღდ გარების სისტემა	კვამლის საკონ ტროლო სისტემა	ხელის ცეცხლმაქ რები	საავარიო განგაშის სისტემა	ხანძრის მართვის ცენტრი	სახანძრო-სამაშველო სამსახურის მიერ გამოსაყენებელი მისაერთებელი
სასმრეწველო ჯგუფი სმ-1 (ავეჯის სახელოსნო)	კი	-	კვამლზე მორეაგირე მაუწყებელი	-	-	-	-	არა	კი (ეზოში)
სასმრეწველო ჯგუფი სმ-2 (ლითონის სახელოსნო)	კი	-	კვამლზე მორეაგირე მაუწყებელი	-	-	-	-		
საქმიანი ჯგუფი სქ (აუდიტორიები, ამბულატორია)	კი	-	კვამლზე მორეაგირე მაუწყებელი	-	-	-	-		
სასაწყობე ჯგუფი სწ-1 (საწყობი, არქივი)	კი	-	კვამლზე მორეაგირე მაუწყებელი	-	-	-	-		
დამხმარე ჯგუფი დს (ატექნიკური ოთახი)	-	-	კვამლზე მორეაგირე მაუწყებელი	-	-	-	-		
დერეფანი	კი	-	1. სახანძრო განგაშის ხელით სამართავი კოლოფი 2 . ხმოვანი განგაშის სისტემა 3. კვამლზე მორეაგირე მაუწყებელი 4. ავარიული განათება	-	-	კი	-		
კიბის უჯრედი	-	-	**ავარიული განათება**		-	-	-		
ლიფტი	-	-	-	-	-	-	-		

თითოეული სართულიდან და სივრციდან გასასვლელი საშუალება

სართული	დაკავებულობა და დატვირთვის ჯამური მაჩვენებელი	მოთხოვნილი გასასვლელების/ გასასლელთან მისადგმის რაოდენობა	გათვალისწი ნებული გასასვლელების/ გასასვლელთან მისადგომის რაოდენობა და ტიპი	გასასვლელი საშუალებების სიგანე (მეტრი)					
				გზა-კიბეები		დერეფანი		გასასვლელის გზა-კარი	
				მოთხოვ ნილი	გათვალის წინებული	მოთხოვ ნილი	გათვალის წინებული	მოთხოვ ნილი	გათვალის წინებული
-13.10 ნიშნულზე	სამრეწველო ჯგუფი სმ-1 (ავეჯის სახელოსნო)	1	1 (გზა-კარი)	-	-	-	-	0.82	1.84
-13.10 ნიშნულზე	სამრეწველო ჯგუფი სმ-2 (ლითონის სახელოსნო)	1	1 (გზა-კარი)	-	-	-	-	0.82	1.84
-13.10 ნიშნულზე	სასაწყობე ჯგუფი სწ-1 (არქივი, საწყობი)	1 (თითოეული სივრცისთვის)	1 (გზა-კარი)	-	-	-	-	0.82	0.88 1.84
-13.10 ნიშნულზე	საქმიანი ჯგუფი სქ (აუდიტორიები)	1 (თითოეული სივრცისთვის)	1 (გზა-კარი)	-	-	-	-	0.82	0.88
-13.10 ნიშნულზე ს.დ.დ. 37		1	2 (გზა-კარი)	1.10	1.36	1.20	2.40	0.82	0.88

-8.20 ნიშნულზე	საქმიანი ჯგუფი სქ (ამბულატორია)	1 (თიითოეული სივრცისთვის)	1 (გზა-კარი)	-	-	-	-	0.82	0.88
-8.20 ნიშნულზე	სასაწყობე ჯგუფი სწ-1 (არქივი, საწყობი)	1 (თიითოეული სივრცისთვის)	1 (გზა-კარი)	-	-	-	-	0.82	0.88
- 8.20 ნიშნულზე ს.დ.დ. 37		2	2 (გზა-კარი)	1.10	1.36	1.20	2.40	0.82	0.88
-3.30 ნიშნულზე	საქმიანი ჯგუფი სქ (ამბულატორია)	1 (თიითოეული სივრცისთვის)	1 (გზა-კარი)	-	-	-	-	0.82	0.88
- 3.30 ნიშნულზე ს.დ.დ. 53		2	3 (გზა-კიბე)	1.10	1.36	1.20	2.40	0.82	0.88
± 0.00 ნიშნულზე	საქმიანი ჯგუფი სქ (ამბულატორია)	1 (თიითოეული სივრცისთვის)	1 (გზა-კარი)	-	-	-	-	0.82	0.88
± 0.00 ნიშნულზე	სასაწყობე ჯგუფი სწ-1 (საწყობი)	1	1 (გზა-კარი)	-	-	-	-	0.82	0.88
± 0.00 ნიშნულზე ს.დ.დ. 50		2	3 (გზა-კიბე)	1.10	1.36	1.20	2.40	0.82	0.88
+ 3.30 დამხმარე ჯგუფი ს.დ.დ. 13		2	2 (გზა-კიბე)	1.10	1.36	-	-	0.82	0.88

წყალსადენი სისტემის ფიქსირებული მოწყობილობების რაოდენობა

სართული	დაკავებულობა და დაკავებულობის ჯამური მაჩვენებელი	ფიქსირებული მოწყობილობები (ცალი)											
		უნიტაზი		ტუალეტის ხელსაბანი		აბაზანა/შხაპი		სასმელი წყლის ფანტანი		სამომსახურეო ნიჟარა		სამზარეულოს ნიჟარა	
		მოთხოვნილი	გათვალისწინებული წყლით	მოთხოვნილი	გათვალისწინებული წყლით	მოთხოვნილი	გათვალისწინებული წყლით	მოთხოვნილი	გათვალისწინებული წყლით	მოთხოვნილი	გათვალისწინებული წყლით	მოთხოვნილი	გათვალისწინებული წყლით
+3.30 ნიშნული	დამხმარე ჯგუფი დს	-	-	-	-	-	-	-	-	-	-	-	-
-13.10 ნიშნული	საქმიანი ჯგუფი (სქ) სამრეწველო ჯგუფი (სმ) სასაწყობე ჯგუფი (სწ-1) ს.დ.დ 37	3	4	3	4	-	-	1	1	1	1	-	-
-8.20 ნიშნული	საქმიანი ჯგუფი (სქ) სასაწყობე ჯგუფი (სწ-1) ს.დ.დ 37	3	4 1შშმპ	3	4 1შშმპ	-	-	1	1	1	1	-	-
-3.30 ნიშნული	საქმიანი ჯგუფი (სქ) ს.დ.დ 53	2	6 1შშმპ	2	6 1შშმპ	-	-	1	1	1	1	-	-
±0.00 ნიშნული	საქმიანი ჯგუფი (სქ) ს.დ.დ 50	2	5 1შშმპ	2	5 1შშმპ	-	-	1	1	1	1	-	-

აუდიტორია №1	
სძ	20.5 მ²
ტ. ტ. ფ	9.3
ტ. ტ.	3

აუდიტორია №2	
სძ	23.9 მ²
ტ. ტ. ფ	9.3
ტ. ტ.	3

აუდიტორია №3	
სძ	23.9 მ²
ტ. ტ. ფ	9.3
ტ. ტ.	3

აუდიტორია №4	
სძ	33.2 მ²
ტ. ტ. ფ	9.3
ტ. ტ.	4

პრაქტი	
სძ-1	177,3 მ²
ტ. ტ. ფ	46.5
ტ. ტ.	4

ვაშლიკი	
სძ	10.7 მ²
ტ. ტ. ფ	9.3
ტ. ტ.	2

ტუალეტი სამზარეულოთი და ტუალეტით სამზარეულოში	
სძ-1	54.1 მ²
ტ. ტ. ფ	46.5
ტ. ტ.	2

ტუალეტი სამზარეულოთი	
სძ-2	63.5 მ²
ტ. ტ. ფ	9.3
ტ. ტ.	7

პალატა სამზარეულოთ / ტუალეტით	
სძ-1	77.8 მ²
ტ. ტ. ფ	9.3
ტ. ტ.	9

ტუალეტი პერსონალისთვის	ტუალეტი პერსონალისთვის
ტუალეტის პერსონალისთვის	
საპირფარეშო პერსონალისთვის (ქალ)	
საპირფარეშო პერსონალისთვის (კაც)	
ტუალეტი პერსონალისთვის	
ტუალეტი პერსონალისთვის (ქალ)	
ტუალეტი პერსონალისთვის (კაც)	
ტუალეტი პერსონალისთვის	
საპირფარეშო პერსონალისთვის (ქალ)	
საპირფარეშო პერსონალისთვის (კაც)	
საპირფარეშო პერსონალისთვის (შშმ)	

საპროექტო გეგმა ნიშნულზე -13.1 მ. 1:100

NEW HOSPITALS

აბზასბორი	
სქ	122.9 მ²
ტ. ტ. ფ	9.3
ტ. ტ.	13

აბზასბორი	
სქ	134.6 მ²
ტ. ტ. ფ	9.3
ტ. ტ.	14

სველი	
სწ - 1	181.9 მ²
ტ. ტ. ფ	46.5
ტ. ტ.	4

არქივი	
სწ - 1	109.5 მ²
ტ. ტ. ფ	46.5
ტ. ტ.	2

10 SECTION

ანაკრეფი კონსტრუქციის ბეტონის გლუვების საჭრელი კიდელი

განიავებადი დერეფანი

განიავებადი დერეფანი

განიავებადი დერეფანი

მასალაფლობელი სათავი მანძილი 45 მ

მასალაფლობელი სათავი მანძილი 46 მ

shaft

shaft

015

01

EXIT

EXIT

WC

"C-H" ფასადი

5 SECTION

4 SECTION

"H - C" ფასადი

9 SECTION

1 SECTION

7 SECTION

ანაკრეფი კონსტრუქციის ბეტონის გლუვების საჭრელი კიდელი

საპროექტო გეგმა ნიშნულზე -8.2 მ. 1:100

±0.00=406.20

NEW HOSPITALS

13

34

საპროექტო გეგმა ნიშნულზე -3.3 მ. 1:100

±0.00=406.20

"C-H" ფასადი

5 SECTION

4 SECTION

"H - C" ფასადი

9 SECTION

1 SECTION

10 SECTION

7 SECTION

s SECTION

B - ფასადი

განიავებადი დერეფანი

NEW HOSPITALS

საპროექტო გეგმა ნიშნულზე ±0.00 მ. 1:100

±0.00=406.20

B - ბლოკი

განიავებადი დერეფანი

აბგალოკირების საკონსტრუქციო ელემენტი	
სქ	16.9 მ²
ტ. ტ. ფ	9.3
ტ. ტ.	2

აბგალოკირების საკონსტრუქციო ელემენტი	
სქ	16.7 მ²
ტ. ტ. ფ	9.3
ტ. ტ.	2

აბგალოკირების საკონსტრუქციო ელემენტი	
სქ	16.6 მ²
ტ. ტ. ფ	9.3
ტ. ტ.	2

აბგალოკირების საკონსტრუქციო ელემენტი	
სქ	17.8 მ²
ტ. ტ. ფ	9.3
ტ. ტ.	2

აბგალოკირების საკონსტრუქციო ელემენტი	
სქ	11.8 მ²
ტ. ტ. ფ	9.3
ტ. ტ.	1

აბგალოკირების არასაკონსტრ. ელემენტი	
სქ	11.7 მ²
ტ. ტ. ფ	9.3
ტ. ტ.	1

აბგალოკირების საკონსტრუქციო ელემენტი	
სქ	14.7 მ²
ტ. ტ. ფ	9.3
ტ. ტ.	2

აბგალოკირების საკონსტრუქციო ელემენტი	
სქ	15.3 მ²
ტ. ტ. ფ	9.3
ტ. ტ.	2

აბგალოკირების არასაკონსტრ. ელემენტი	
სქ	67.1 მ²
ტ. ტ. ფ	9.3
ტ. ტ.	7

აბგალოკირების არასაკონსტრ. ელემენტი	
სქ	16.3 მ²
ტ. ტ. ფ	9.3
ტ. ტ.	2

აბგალოკირების საკონსტრუქციო ელემენტი	
სქ	28.1 მ²
ტ. ტ. ფ	9.3
ტ. ტ.	3

აბგალოკირების საკონსტრუქციო ელემენტი	
სქ	28.1 მ²
ტ. ტ. ფ	9.3
ტ. ტ.	3

აბგალოკირების საკონსტრუქციო ელემენტი	
სქ	5.4 მ²
ტ. ტ. ფ	46.5
ტ. ტ.	1

NEW HOSPITALS	
მშენებლობის ეტაპი	ტენდერი
ნახაზის	ნომერი
ნახაზის ტიპი	ტექნოლოგია
ფაილი	15 / 34

საპროექტო გეგმა ნიშნულზე ±3.30 მ. 1:100

საპროექტო სახურავის გეგმა მ. 1:100

±0.00=406.20

10 SECTION

9 SECTION

1 SECTION

7 SECTION

4 SECTION

5 SECTION

"C-H" ფასადი

"H - C" ფასადი

B - ბლოკი

4 m²

NEW HOSPITALS

±0.00=406.20

დაუმუშავებელი ტერიტორია

დაბრუნებული რეკონსტრუქციით

A - ბლოკი

დაბრუნებული რეკონსტრუქციით

საპროექტო მიწის ±0.00 ნიშნულზე

A1 | ფაილების N | 0162/07/01 2025 წ.

±0.00=406.20

ქვაფენილების აღმნიშვნელი

საპროექტო ნაგებობების აღმნიშვნელი

ტროტუარის ბეტონის ფილა

დაბრმავებული რეკონსტრუქციით

დაშენება

A - ბლოკი

საპროექტო ნაგებობის ფართების ექსპლიკაცია

ფუნქციური ზონების დასახელება	ფუნქციური ზონების ფართობი მ2-ში
ტექნიკური ზონა (ET)	
საამქრო ზონა (LA)	
საპროექტო ზონა (ზონა LA)	
საპროექტო ზონა (ზონა LA)	
ტროტუარის ზონა (ზონა LA)	
მომსახურე პერსონალის ზონა (ZM)	
საპროექტო ზონა (LA)	
საპროექტო ზონა (LA)	
საპროექტო ზონა (LA)	
ტროტუარის ზონა (SH)	

საპროექტო სახურავის გეგმა ±0.00 ნიშნულზე

NEW HOSPITALS

საპროექტო გეგმა ნიშნულზე -13.1 მ. 1:100 (მისაყვანობა)

საპროექტო გეგმა ნიშნულზე -8.2 მ. 1:100 (მისაწვდომობა)

"C-H" ფასადი

5 SECTION

"H - C" ფასადი

9 SECTION

1 SECTION

7 SECTION

10 SECTION

ანაკრეფი კონსტრუქციის ბეტონის გლუვებრი საძრდენი კედელი

განიავებადი დერეფანი

მისაწვდომი სველბლოკი

shaft

015

01

NEW HOSPITALS

საპროექტო გეგმა ნიშნულზე -3.3 მ. 1:100 (მისაწვდომობა)

±0.00=406.20

NEW HOSPITALS

"C-H" SECTION

5 SECTION

"H - C" SECTION

9 SECTION

1 SECTION

7 SECTION

10 SECTION

10 SECTION

s SECTION

"C-H" ფასადი

5 SECTION

"H - C" ფასადი

9 SECTION

1 SECTION

7 SECTION

±0.00=406.20

±0.000 /406.2/

±0.000 /406.2/

61.038

27.610

24.700

18.200

30.100

24.100

2.690

5.600

5.780

11.890

2.680

2.690

5.880

4.785

4.785

9.790

12.870

12.326

9.600

5.880

2.777

2.878

2.878

2.878

2.698

2.698

4.105

2.520

2.200

3.280

0.500

0.300

0.870

6.000

3.000

6.000

6.000

6.000

6.000

6.000

6.000

6.000

6.000

6.000

6.000

6.000

6.000

6.000

6.000

6.000

6.000

6.000

6.000

6.000

6.000

6.000

18.000

24.600

18.200

განიავებადი დერეფანი

განიავებადი დერეფანი

B - ბლოკი

საპროექტო გეგმა ნიშნულზე ±0.00 მ. 1:100 (მისაწვდომობა)

საპროექტო კიბის შჯრედის გეგმები

A-I9 ELEVATION

"H - C" ფასადი

XXX ფასადი

s SECTION

"13 - 1" ფასადი

"13 - 1"A ფასადი

A-I10 ELEVATION

7

2 SECTION

3 SECTION

6 SECTION

D SECTION

H-A ELEVATION

"1 - 13"

x ფს

2,624

2,650

2,460

600 600 600 600

60 540 60 540 60 540 60 540 60

80 122 170 98 170 138 174 116 174 136 174 116 174 138 90 470

600 540 200 140 200

-6.750 -8.200 -6.750

-7.950 -7.950

Trafo station Trafo station Trafo station Trafo station

New tranformator places Existing tranformators

Electric control space

015 111.7 m² -6.750 -6.750

shaft 38.9 m²

013 30.6 m² STORAGE -8.200

014 40.2 m² ELECTRIC SPACE - SERVER #toPZvalue

Lift - B

011 41.1 m² -8.200

010 0 Floor (-8.200) -8.200

mecha nical mecha nical

012 -8,20 310.7 m² Ventilation machines for B,C building

271 399 120 246 414 125

680 600 540

80 60 60 540 60 540 60 540 60 540 60

600 600 600 600

2,460

11 12 13 14 15 16 17 18 19 19' 20 21 22 23 24 24'

არსაებული მგმმა -13.10 ნიშნულზე

A1 ±0.00=406.20

NEW HOSPITALS

1150 30.11.22

A-I9 ELEVATION

"H - C" ფასადი

XXX ფასადი

D SE(

x ფასადი

s SECTION

"13 - 1" ფასადი

s SECTION

"13 - 1"A ფასადი

A-I10 ELEVATION

7

2 SECTION

3 SECTION

6 SECTION

D SECTION

H-A ELEVATION

"1 - 13"

Trafo station

New tranformator places

Existing tranformators

Electric control space

ELECTRIC SPACE - SERVER

STORAGE

#toPZvalue

Lift - B

0 Floor (-8.200)

mecha nical

Ventilation machines for B,C building

shaft

015 111.7 m²

014 40.2 m²

013 30.6 m²

012 310.7 m²

011

010

38.9 m²

41.1 m²

-6.750

-8.200

-7.950

-8,20

2,624

2,650

2,460

600

540

60

80

140

200

271

399

120

246

414

680

125

ზეთანაბრებელი ნაგები
AR1909768

არსებული გეგმა -8.20 ნიშნულზე

±0.00=406.20

NEW HOSPITALS

არსებული მდგომარეობა -3.30 ნიშნულზე

Paediatric ER (3+12)
Adult ER
Central water pump station
Nurse Station
Paediatric Procedure Room
Observation
Shock Room
Gypsum Room
Doctor's Room
Pharmacy Admin Room
Pharmacy storage
Archive
Patient sluice
Fully boxed ward
EMERGENCY
B Group waste room
Gypsum room
Sanitary
WC
Reception
Procedure room
Meat factory
Food delivery for patients
Weight space
Dry storage
Vegetables factory
Refrigerator
Storage
Confectionery
Hot + Cold Factory
Cafe's washing room
Kitchen's washing room
Technical room
Control room
LAUNDRY
LAUNDRY Chief
LAUNDRY Storage
Water reservoir
Monjue
RTG
ANGIO
CT
MRT 1.5T
Radiology Reception
Doctor room
Lift - A
Lift - B
Lift - C
Lift - D
Lift - E
Lift - F
Desinfection
OBSERVATION
Cafe's washing room
Kitchen's washing room
Pharmacy storage
Archive
Shock Room
Gypsum Room
Paediatric Procedure Room
Nurse Station
Observation
Patient sluice
Fully boxed ward
Hot + Cold Factory
Confectionery
LAUNDRY
LAUNDRY Chief
LAUNDRY Storage
Water reservoir
Monjue
RTG
ANGIO
CT
MRT 1.5T
Radiology Reception
Doctor room
Technical room
Control room
Storage
Weight space
Meat factory
Food delivery for patients
Dry storage
Vegetables factory
Refrigerator
Procedure room
Gypsum room
B Group waste room
Sanitary
WC
Reception
Fully boxed ward
Patient sluice
Pharmacy storage
Archive
Shock Room
Gypsum Room
Paediatric Procedure Room
Nurse Station
Observation
Doctor's Room
Pharmacy Admin Room
Lift - A
Lift - B
Lift - C
Lift - D
Lift - E
Lift - F
Desinfection
OBSERVATION
Cafe's washing room
Kitchen's washing

A1 | ±0.00=406.20

არსებული მშენებლობა ±0.00 ნიშნულზე

NEW HOSPITALS

A1 | ±0.00=406.20

არსებული გეგმა +3.30 ნიშნულზე

Center Of Paediatry
Allergology
Outpatient Department 21
Cafe
Consult. Room
Angiology
Treadmill + ECG
Cardiology
Cardio Ultrasound
Cardiology
Lift - A
Traumatology
Cardiology
Adult's Phlebotomy
Rheumatology
Ultrasonography
Ultrasonography
Ultrasonography
Endocrynology
Exam Room
Exam Room
Exam Room
Gynecology Exam Room
Gynecology
Phoniatry Exam Room
Objective Audiometry
Audiometry Exam Room
ENT Exam Room
ENT Exam Room
ENT Procedure Room
ENT Exam Room
Lift - F
Lift - E
Lift - B
Receptoin Desk
Baby Weighing Room
Lift - D
Lift - C
Paediatric Reha
Children's playcourt
Paediatric Phlebotomy
Paediatric Exam Room
Paediatric Exam Room
Paediatric Ultrasonography
Paediatric Exam Room
VIP Doctor Room
LAB. Staff
LAB. Staff
Lab. Storage
Transfusiology
Storage
Reception
Genetic LAB
Blood Bank
Microbiology
III Floor (+3.300)
A SECTION
B SECTION
D SECTION
H-A ELEVATION
F'-A' ELEVATION
A-I9 ELEVATION
A-I10 ELEVATION
A-I2 EL
1 SECTION
2 SECTION
3 SECTION
5 SECTION
6 SECTION
"H - C" დერეფანი
"13 - 1" დერეფანი
"1 - 13" დერეფანი
X დერეფანი
XXX დერეფანი
XXXX დერეფანი
არსებული კონსტრუქციები
დასრულებული კონსტრუქციები

A1 | ფაილების N | მაისი 2022 წ

±0.00=406.20

არსებული გეგმა +6.60 ნიშნულზე

8-8 ELE
H-A ELEVATION
A SECTION
D SECTION
F'-A' ELEVATION
B SECTION
A-I9 ELEVATION
"H - C" ფასადი
XXX ფასადი
"13 - 1" ფასადი
s SECTION
"13 - 1"A ფასადი
A-I10 ELEVATION
2 SECTION
3 SECTION
6 SECTION
"1 - 13"
A-I2 ELEVATION
XXX ფასადი

Exam Room 15.6 m² 448
Exam Room 15.3 m² 449
Exam Room 15.6 m² 450
Exam Room 15.2 m² 451
Exam Room 15.6 m² 440
ECG 15.5 m² 439
Neurology 15.4 m² 438
Neurology 15.0 m² 437
Clean 2.4 m² 446
Clean 2.4 m² 445
Clean 2.4 m² 444
Clean 2.1 m² 443
Clean 2.0 m² 442
Lift - F
Lift - E
Lift - B
Lift - D
Lift - C
Lift - A
9.4 m² 460.1
Reception Desk
Center of Neurology
110 sitting places
15.7 m² 452
Electric space
413
IV Floor (+6.600)
Electrotherapy 453
36.7 m² 454
LAB (Clinical + BioChemical) 456
24.5 m² 459
Day Surgery Procedure Room
Neuropsychology Exam Room 455
17.3 m²
LAB (immunology)
110.2 m²
Surgery Exam Room 458
18.4 m²
Proctology Exam Room 457
19.9 m²
+8.720
+7.620
Gastroenterology 409
Neurology 408
Colonoscopy 410
410.1
Gastroscopy
Bronchoscopy 411
Desinfection 411.1
412
Rehabilitation
Observation (5 beds) 417
400
Women Observation 401
401.1
Ward 402
Ward 403
402.1
403.1
Ward 404
Ward 405
404.1
405.1
WARD 406
406.1
406A
407
407.1
414
Center Of Interventional Radiology and Surgery
418
419
420
+6.610
Doctor's Room 421
Doctor's Room 422
423 Staff Rest Room
GeoJeff 424
Cleaner 427
426 Storage
425
Interventional Radiology Treatment Room
428 Storage
429
430
431
Storage 432
436
436.1 Men Observation
VIP Doctor Room 435
435.1
434
Duty Staff Room 433
2,460
7,940
1,177
818

NEW HOSPITALS

A1 | ზომა 1:150 | მაისი 2022 წ

±0.00=406.20

არსებული გეგმა +9.90 ნიშნულზე

NEW HOSPITALS

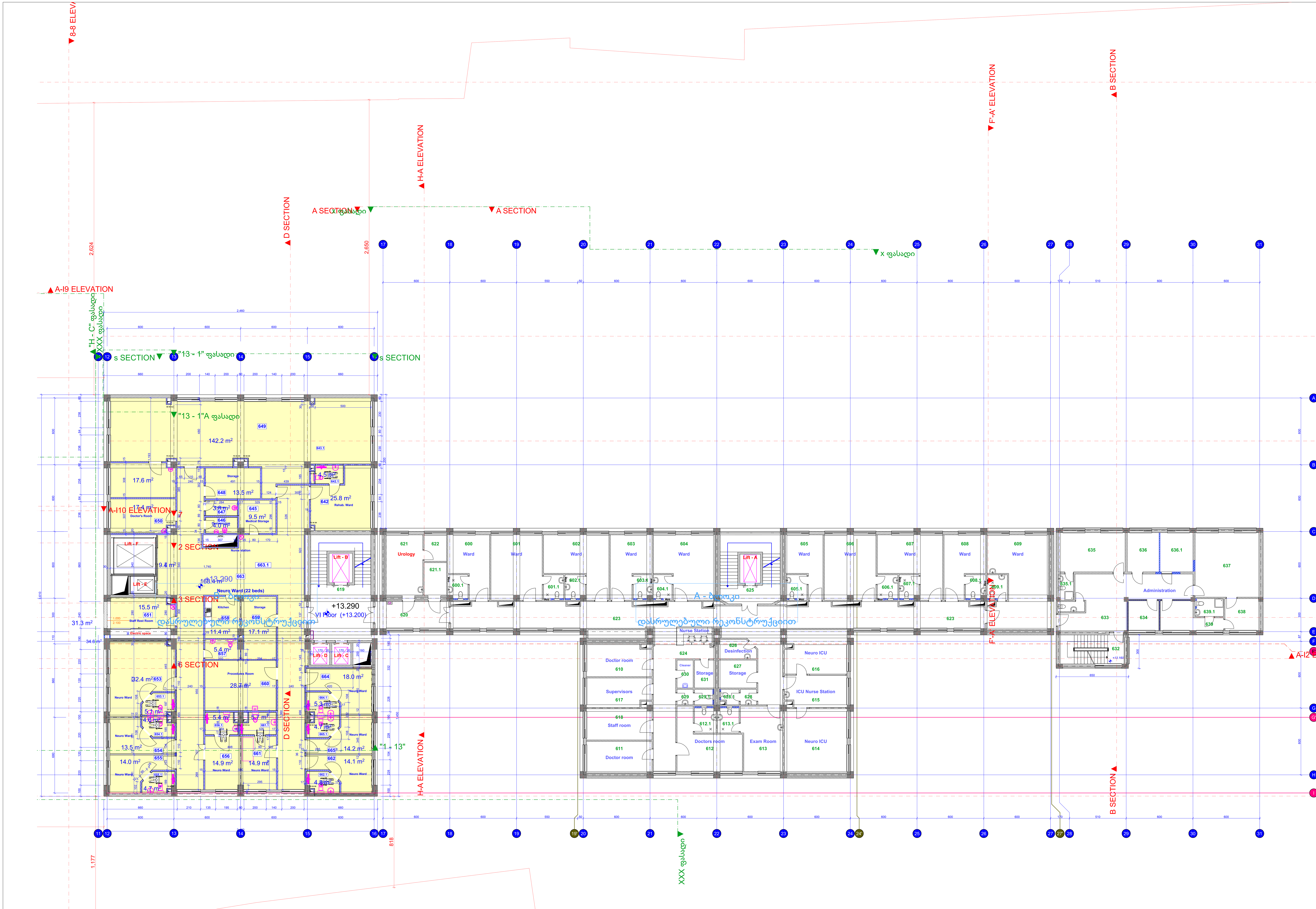

არსებული გეგმა +13.20 ნიშნულზე

A1	დაკვეთა №	თბილისი 2022 წ

±0.00=406.20

პირობითი აღნიშვნები :

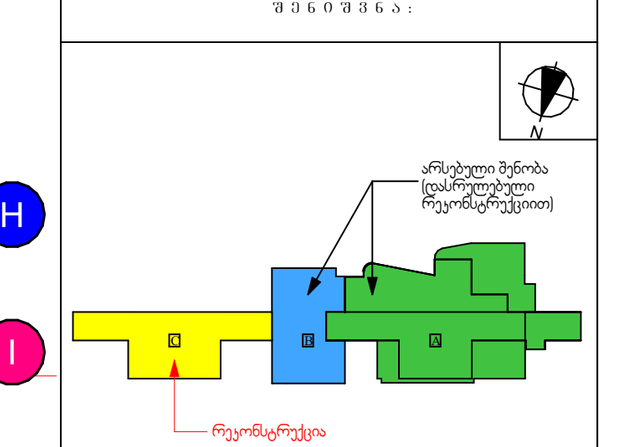

დამკვეთი	შპს ნიუ ჰოსპიტალს
მისამართი	ქ. თბილისი, კრწანისის ქ. 12 / N65

პროექტის სახელი

თანამდებობა	გვარი	ხელმოწერა
დირექტორი	გ. რამიშვილი	
არქიტექტორი	ვ. ჩურჩინოვი	

NEW HOSPITALS

მასშტაბი	თარიღი	
1:150	30.11.22	
სტადია	ფურცლის №	ფურცლები
მ.პ.		

A1 | ზომა 1:150 | თარიღი 30.11.22

±0.00=406.20

არსებული გეგმა +16.50 ნიშნულზე

A1 | ზომა/Size N | მაისი/May 2022 წ.

±0.00=406.20

ექსპლუატაციის პერსონალის ოთახები

Ophthalmic Op. Area 71.3 m²
Waiting area
LASIK Room (Femtosecond - Excimer laser) 6kW
Ophthalmic OR 1
Ophthalmic OR 2
Ophthalmic OR 3
Quick Sterilization
Urgent OR
Ophthalmic Ward 18 beds
Ophthalmic Staff Rest Room
Nurse Station
Cleaner
Lift - A
Lift - B
Lift - C
Lift - D
Lift - E
Lift - F
Paediatric ICU Doctor room
Paediatric ICU Supervisor
ICU Doctor Room (1 - 4)
Supervisor
Staff On Duty ICU (1 - 4)
Storage
ICU 1
ICU 2
ICU 3
ICU 4
Supervisor+Storage
WC
Electric space
VIII Floor (+20.360)
დასრულებული რეკონსტრუქციით
არსებული
A SECTION
B SECTION
D SECTION
H-A ELEVATION
F-A' ELEVATION
A-I9 ELEVATION
A-I2 ELEVATION
"H - C" ფასადი
"13 - 1" ფასადი
"1 - 13" ფასადი
x ფასადი
XXX ფასადი

არსებული შენობა +20.36 ნიშნულზე

NEW HOSPITALS

IX Floor (+24.560)

არსებული მეშვა +24.56 ნიშნულზე

Cardio & Interventional Operating Area

Orthopaedic / General Surgery Operating Area

Cardio OP VIII

OP IX

OP VII

OP VI

Recovery Room (3 beds)

Recovery Room (3 beds)

Staff Room

Staff Changing Damper (men)

Staff Changing Damper (women)

Patient entry

Disposal

Storage

Electric space

Equipment Room

Control Room

Disinfection for OP VIII,IX

Sterilization Store

Sterilization Storage

Sterilisation

Sterile Storage

Staff entry

Patient entry

Surgical Operation Theatre III

Surgical Operation Theatre II

Surgical Operation Theatre I

Surgical Operation Theatre IV

WC

Lift - A

Lift - B

Lift - C

Lift - D

Lift - E

Lift - F

დასრულებული რეკონსტრუქციით

A SECTION

B SECTION

D SECTION

F-A' ELEVATION

H-A ELEVATION

A-I9 ELEVATION

A-I10 ELEVATION

A-I2 EL

"H - C" ფასადი

"13 - 1" ფასადი

"1 - 13"

x ფასადი

XXX ფასადი

s SECTION

2 SECTION

3 SECTION

6 SECTION

8-8 ELEV

±0.00=406.20

A1

F-A' ELEVATION

B SECTION

H-A ELEVATION

D SECTION

A SECTION

A-I9 ELEVATION

A-I10 ELEVATION

A-I2 EL

XXX ფასადი

"H - C" ფასადი

"13 - 1" ფასადი

"1 - 13"

x ფასადი

s SECTION

2 SECTION

3 SECTION

6 SECTION

8-8 ELEV

A1 | ზომა 1:50 | თარიღი 2022 წ.

±0.00=406.20

ქვაფენილების აღნიშვნები





ზედაპირული წყლის ჩამრიდი ხაზოვანი არხი	
ბეტონის ბორდიური ქვა	
ასფალტის საფარი	
ბეტონის ბორდიური ქვა, ფერადი ბეტონით შეღებილი	
ბეტონის საფარი	
ფერადი ბეტონი	
ბეტონის ბორდიური ქვა	
ბეტონის ბორდიური ქვა, ფერადი ბეტონით შეღებილი	
ბეტონის ბორდიური ქვა, ფერადი ბეტონით შეღებილი, ასფალტის საფარი	
ბეტონის ბორდიური ქვა, ფერადი ბეტონით შეღებილი, ბეტონის საფარი	
ბეტონის ბორდიური ქვა, ფერადი ბეტონით შეღებილი, ფერადი ბეტონი	
ბეტონის ბორდიური ქვა, ფერადი ბეტონით შეღებილი, ქვაფენილის საფარი	
ბეტონის ბორდიური ქვა, ფერადი ბეტონით შეღებილი, ქვიშა-ხრეშოვანი საფარი	
ბეტონის ბორდიური ქვა, ფერადი ბეტონით შეღებილი,

ATION

8-8 ELE

A-I9 ELEVATION

A-I10 ELEVATION

A-I2 EL

D SECTION

H-A ELEVATION

A SECTION

F-'A' ELEVATION

B SECTION

s SECTION

"13 - 1" ფასადი

"1 - 13" ფასადი

"H - C" ფასადი

X ფასადი

XXX ფასადი

2,624

2,650

2,460

1,200

2,400

1,800

1,770

570

103.2 m²

30.8 m²

7.3 m²

11.5 m²

31.3 m²

34.6 m²

3,610

1,177

818

1,287

960

577

517

163

დასრულებული რეკონსტრუქციით

ჯოხისებრების გარემოწყობა

ჯოხისებრების განთავსების ადგილი

გარეკანის შახტის ბანაირები

არსებული მეშმა +33.21 ნიშნულზე

A1	ზომა
±0.00=406.20	
NEW HOSPITALS	
LISO	30122

A1 | ზომა N | მაისი 2022 წ

±0.00=406.20

არსებული გადახურვის გეგმა +36.63 ნიშნულზე

NEW HOSPITALS

A-I9 ELEVATION

"H - C" ფასადი

XXX ფასადი

D

2,613

2,640

s SECTION

"13 - 1" ფასადი

s SECTION

2,460

600 600 600 600 600

80 60 80

540

200 140 200

"13 - 1"A ფასადი

2,340

538 65 1,138 60 540

1,138

173.3 m²
Women Dressing Room
-12.800

86.8 m²
Men Dressing Room
-12.800

A-I10 ELEVATION

973 163 603

007 008

2 SECTION

3 SECTION

005
23.1 m²

007.1
4.8 m²

008.1
11.5 m²

WC

Shower room
10.3 m²
007.2

Shower room
10.3 m²
008.2

3.6 m²

3.5 m²

Cleaning

10.4 m²

-13.100

16.5 m²
003
Staff Wardrobe

42.2 m²
002

38.5 m²
-13.100
001

6 SECTION

650

D SECTION

-10.000

"1 - 13"

2,268

H-A ELEVATION

,106 60 540 600 80

-I Floor (-13.100)

11 12 13 14 15 16 17 18 19 19' 20 21 22 23 24 24'

საპროექტო გეგმა -13.10 ნიშნულზე

±0.00=406.20

NEW HOSPITALS

1:50

30.11.22

A-I9 ELEVATION

"H - C" ფასადი

XXX ფასადი

s SECTION

"13 - 1" ფასადი

s SECTION

x ფასადი

"13 - 1"A ფასადი

A-I10 ELEVATION

7

2 SECTION

3 SECTION

6 SECTION

D SECTION

H-A ELEVATION

"1 - 13"

X

Trafo station

Trafo station

Trafo station

Trafo station

New tranformator places

Existing tranformators

Electric control space

015

111.7 m²

shaft

38.9 m²

013

STORAGE

30.6 m²

014

ELECTRIC SPACE - SERVER

40.2 m²

Lift - B

#toPZvalue

011

41.1 m²

010

0 Floor (-8.200)

mecha nical

mecha nical

012

310.7 m²

Ventilation machines for B,C building

-6.750

-7.950

-8.200

-8,20

2,624

2,660

2,460

1,177

საპროექტო ბეჭდა -8.20 ნიშნულზე

±0.00=406.20

NEW HOSPITALS

A1 | ფაილების N | მაისი 2022 წ

±0.00=406.20

საპროექტო კიბის უჯრედი

საპროექტო გეგმა -3.30 ნიშნულზე

დამკვეთი	შპს NEW HOSPITALS
პროექტის დასახელება	ახალი საავადმყოფოს კომპლექსის მშენებლობა ს/კ 01.10.0041.02.452 მისამართზე: ქ. თბილისი
ტიპობრივი სართული	ბლოკი B
ფილიალის დირექტორი	ნ. ჩაჩანიძე
არქიტექტორი	ი. ჭანიშვილი
მასშტაბი	ფორმატი
1:150	30.11.22
ნახაზის	შესრულების N
შპს.	

საპროექტო კიბის უჯრედი

საპროექტო ბეჭდა ±0.00 ნიშნულზე

±0.00=406.20

TION

A SECTION

H-A ELEVATION

F'-A' ELEVATION

B SECTION

D SECTION

A-I9 ELEVATION

"H - C" ფასადი

XXX ფასადი

s SECTION

"13 - 1"A ფასადი

"13 ~ 1" ფასადი

x ფასადი

A-I10 ELEVATION

2 SECTION

3 SECTION

6 SECTION

II Floor (±0.00)

"1 - 13"

A-I2 EL

N

Billing Room
Family Doctor
Exam Room
Family Doctor
Optic
Pharmacy
Outpatient REGISTRY
Ophthalmic Surgery Preparing Room
Children Eye Rehab.
Black Room
IT
Electrics
Lab.of bacteriology
Technical Control Desk
Server
Cashier
ATM
Reception Desk
Ophthalmology Outpatient
IOL Master A-SCAN
OCT
Computer Perimetry
Ophthalmic Lasers
WC (staff)
WC (women)
WC (men)
Lift - A
Lift - B
Lift - C
Lift - D
Lift - E
Lift - F
Cleaner
Electric space
160.3 m² რეცეპციის ჯილი ფრაგმენტი
H=3.30
340.8 m²
23.6 m²
60.7 m²
65.3 m²
2.3 m²
10,420
9,220
2,272
2,624
2,650
1,177
818
1,521

A1	ზომა	მაისი 2022 წ.

±0.00=406.20

ელექტრული ინსტალაციები

საპროექტო ნაწილის ხელმომწერები

მთავარი ინჟინერი		
მთავარი არქიტექტორი		
მთავარი კონსტრუქტორი		
ელექტრული ინსტალაციები		
სანტექნიკური ინსტალაციები		
ვენტილაციის ინსტალაციები		
სამშენებლო ნაწილი		
ტექნოლოგიური ნაწილი		
ხარჯთაღრიცხვა		
ინტერიერის დიზაინი		
ლანდშაფტის დიზაინი		

ბინადრობის კლასი	FM
ხანძარსაშიშროების კლასი	F1.3
ფუნქციური კლასი	F1.3
კორპუსების რაოდენობა	1
სართულების რაოდენობა	2
სიმაღლე	8.18
მიწისქვეშა სართულების რაოდენობა	0
საერთო ფართობი	3,000 მ²
მშენებლობის ხანგრძლივობა	12 თვე

ფუნქციური ზონების ექსპლიკაცია	
მშენებელი ორგანიზაციის გენერალური გეგმა	
ტრანსპორტის მოძრაობის სქემა	
ინჟინრული ქსელების გეგმა	
ინჟინრული ქსელების გეგმა	
ინჟინრული ქსელების გეგმ

A1 | ±0.00=406.20

საპროექტო კიბის უჯრედი

საპროექტო ბეშმა +3.30 ნიშნულზე

NEW HOSPITALS

საპროექტო ბეშმა +6.60 ნიშნულზე

საპროექტო კიბის უჯრედი

±0.00=406.20

Center of Neurology

Center Of Interventional Radiology and Surgery

Reception Desk

110 sitting places

IV Floor (+6.600)

LAB (Clinical + BioChemical)

LAB (immunology)

Lift - A

Lift - B

Lift - C

Lift - D

Lift - E

Lift - F

A SECTION

B SECTION

D SECTION

F-A' ELEVATION

H-A ELEVATION

A-I9 ELEVATION

A-I10 ELEVATION

A-I2 EL

"H - C" ფასადი

"13 - 1" ფასადი

"1 - 13" ფასადი

x ფასადი

XXX ფასადი

A - ფასადი

s SECTION

1 SECTION

2 SECTION

3 SECTION

6 SECTION

Exam Room 15.6 m² 448

Exam Room 15.3 m² 449

Exam Room 15.6 m² 450

Exam Room 15.2 m² 451

Exam Room 15.6 m² 440

ECG 15.5 m² 439

Neurology 15.4 m² 438

Neurology 15.0 m² 437

Exam Room 15.6 m² 447

Exam Room 15.6 m² 441

2.4 m² 446

2.4 m² 445

2.4 m² 444

2.1 m² 443

Cl. 6.8 m² 442

460.1

9.4 m² 460

15.7 m² 452

Electric space

Electrotherapy 36.7 m² 453 454

Neuropsychology Exam Room 17.3 m² 455

LAB (Clinical + BioChemical) 456

24.5 m² 459 Day Surgery Procedure Room

Surgery Exam Room 18.4 m² 458

Proctology Exam Room 19.9 m² 457

LAB (immunology) 110.2 m² 460

Gastroenterology 409

Neurology 408

Colonoscopy 410 410.1

Gastroscopy Bronchoscopy 411

Desinfection 411.1

412

Rehabilitation

413

414

Observation (5 beds) 417

Lift - A 400

Women Observation 401 401.1

Ward 402

Ward 403 403.1

Ward 404 404.1

Ward 405 405.1

WARD 406 406.1

406A

407 407.1

418

419

420

Doctor's Room 421

Doctor's Room 422

423 Staff Rest Room

GeoJeff 424

Storage 426

Cleaner 427

Storage 428

425

Storage 429

Interventional Radiology Treatment Room 430

431

Storage 432

436 436.1 Men Observation

VIP Doctor Room 435 435.1

434

Duty Staff Room 433

+8.720

+7.620

+6.610

2,624

2,650

2,460

7,940

1,177

818

960

360

120

NEW HOSPITALS

A1

±0.00=406.20

საპროექტო ბეჭმა +9.90 ნიშნულზე

საპროექტო კიბის უჯრედი

±0.00=406.20

8-8 E

H-A ELEVATION

D SECTION

A SECTION

A-I9 ELEVATION

"H - C" ფასადი

"13 - 1" ფასადი

s SECTION

"13 - 1"A ფასადი

A-I10 ELEVATION

2 SECTION

3 SECTION

6 SECTION

V Floor (+9.900)

დასრულებული რეკონსტრუქციით

Paediatric Ward (20 beds)

Lift - F

Lift - E

Lift - B

Lift - D

Lift - G

Lift - A

Nurse station

Staff Rest Room

Kitchen

Storage

Procedures Room

Medical Storage

Cleanse

Ward

Gynecology

Intensive Care

Administration

Doctor Room

Nurse Station

Desinfection

Steril materials storage

Procedural

Dressing room

Doctor room

Nurses'

HR

F'-A' ELEVATION

B SECTION

A-I2 EL

"1 - 13"

H-A ELEVATION

XXX ფასადი

A - ფასადი

x ფასადი

2,624

2,650

7,940

2,460

1,177

818

A1	1:100	30.11.22

NEW HOSPITALS

საპროექტო გეგმა +13.20 ნიშნულზე

საპროექტო კიბის უჯრედი

±0.00=406.20

+13.290
VI floor (+13.200)

Neuro Ward (22 beds)

დასრულებული რეკონსტრუქცია

A - ბლოკი

Nurse Station

Urology

Ward

Administration

Doctor room

Supervisors

Staff room

Doctor room

Desinfection

Storage

Cleaner

Doctors room

Exam Room

Neuro ICU

ICU Nurse Station

Lift - A

Lift - B

Lift - C

Lift - D

Lift - E

Lift - F

Doctor's Room

Medical Storage

Rehab. Ward

Nurse station

Kitchen

Staff Rest Room

Electric space

Procedure Room

Neuro Ward

Storage

A-I10 ELEVATION

A-I9 ELEVATION

A-I2 EL

A SECTION

B SECTION

D SECTION

F-A' ELEVATION

H-A ELEVATION

2 SECTION

3 SECTION

5 SECTION

6 SECTION

"13 - 1"A ფასადი

"13 - 1" ფასადი

"1 - 13"

"H - C" ფასადი

XXX ფასადი

x ფასადი

A1 | 1:100 | 01.06.2022 წ.

საპროექტო კიბის უჯრედი

საპროექტო გემბა +16.50 ნიშნულზე

A1	±0.00=406.20
	2022 წ.

A1 | მასშტაბი N | 09/06/2022 წ

±0.00=406.20

საპროექტო კიბის უჯრედი

საპროექტო კიბის უჯრედი

საპროექტო გეგმა +20.36 ნიშნულზე

NEW HOSPITALS

1:50 | 30.11.22

IX Floor (+24.560)

საპროექტო კიბის უჯრედი

საპროექტო კიბის უჯრედი

საპროექტო ბეშმა +24.56 ნიშნულზე

Cardio & Interventional Operating Area

Orthopaedic / General Surgery Operating Area

დასრულებული რეკონსტრუქციით

დასრულებული რეკონსტრუქციით

8-8 ELEVATION

A-I9 ELEVATION

A-I10 ELEVATION +24.610

A-I2 ELEVATION

H-A ELEVATION

D SECTION

A SECTION

B SECTION

F-A' ELEVATION

"H - C" ფასადი

XXX ფასადი

"13 - 1" ფასადი

"A - A" ფასადი

"1 - 13" ფასადი

x ფასადი

s SECTION

2 SECTION

3 SECTION

6 SECTION

Recovery Room (3 beds)

Recovery Room (3 beds)

Cardio OP VIII

OP IX

OP VII

OP VI

Staff Room

Staff Changing Damper (men)

Staff Changing Damper (women)

Patient entry

Staff entry

Sterile Storage

Sterilisation

Sterilization Storage

Surgical Operation Theatre III

Surgical Operation Theatre II

Surgical Operation Theatre I

Surgical Operation Theatre IV

Lift - A

Lift - B

Lift - C

Lift - D

Lift - E

Lift - F

Storage

Electric space

Equipment Room

Control Room

Disposal

Doctor's Room

WC

Cleaner

Damper

Patient entry

Staff entry

Staff Changing Damper (men)

Staff Changing Damper (women)

Section for OP VIII,IX

Disinfection room for OP VIII,IX

Disinfection room for OP VII

Disinfection room for OP VI

Storage

Sterilization Storage

Sterilisation

Sterile Storage

Patient entry

Staff entry

WC

A1 | მასშტაბი N | თებერვალი 2022 წ.

±0.00=406.20

საპროექტო კიბის უჯრედი

საპროექტო გეგმა +28.81 ნიშნულზე

NEW HOSPITALS

A1 | ზომა N | მაისი 2022 წ

±0.00=406.20

საპროექტო კიბის უჯრედი

საპროექტო გეგმა +33.21 ნიშნულზე

NEW HOSPITALS

A1 | ზომა N | მაისი 2022 წ

±0.00=406.20

საპროექტო სახშირავის მიმმა +36.63 ნიშნულზე

საპროექტო კიბის უჯრედი

8-8 ELEV.

ATION

H-A ELEVATION

D SECTION

A SECTION

F'-A' ELEVATION

B SECTION

A-I9 ELEVATION

A-I10 ELEVATION

A-I2 EL

"H - C" ფასადი

XXX ფასადი

"13 ~ 1" ფასადი

"1 - 13"

XXX ფასადი

s SECTION

s SECTION

2 SECTION

3 SECTION

6 SECTION

x ფასადი

A - ბლოკი

დასრულებული რეკონსტრუქციით

ჯიხურისებრების ბარიერული

ჯიხურისებრების განათების ანძები

ზამთრის ბაღისეული მიდი

26,239

26,502

24,600

12,000

14,500

8,181

11,775

36,100

38,430

+36.630

+0.00

+4.520

+8.720

+7.620

+4.150

+0.620

+20.360

+4.20

+3.30

2,750

1,550

1,680

2,424

2,100

1,100

6,600

3,000

870

500

800

700

100

ასაწყობი ნახაზების ნუსხა

ასაწყობი ნახაზების ნუსხა

ასაწყობი ნახაზების ნუსხა

მიწისპირა სართულის განშლა
254.3/165.02=1.5
ხილული ფართი არ აღემატება 1.8

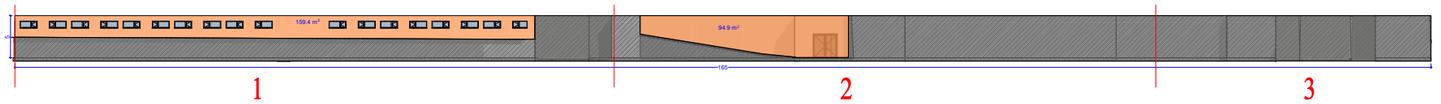

1

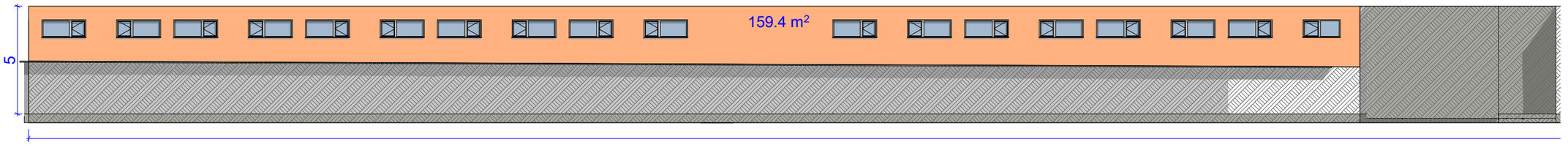

2

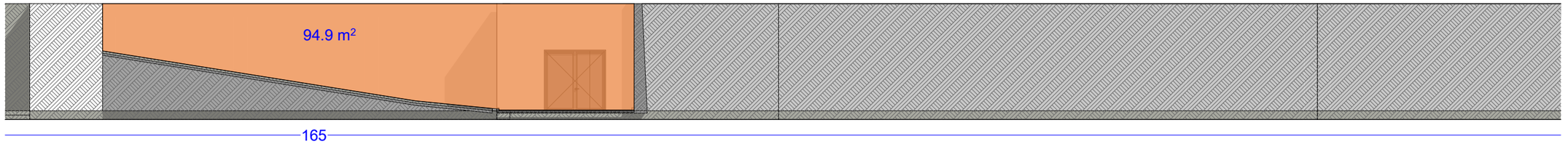

3

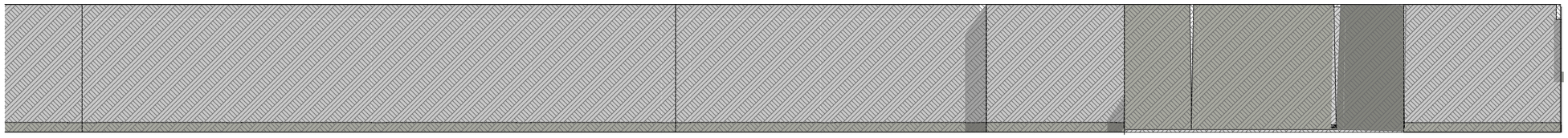

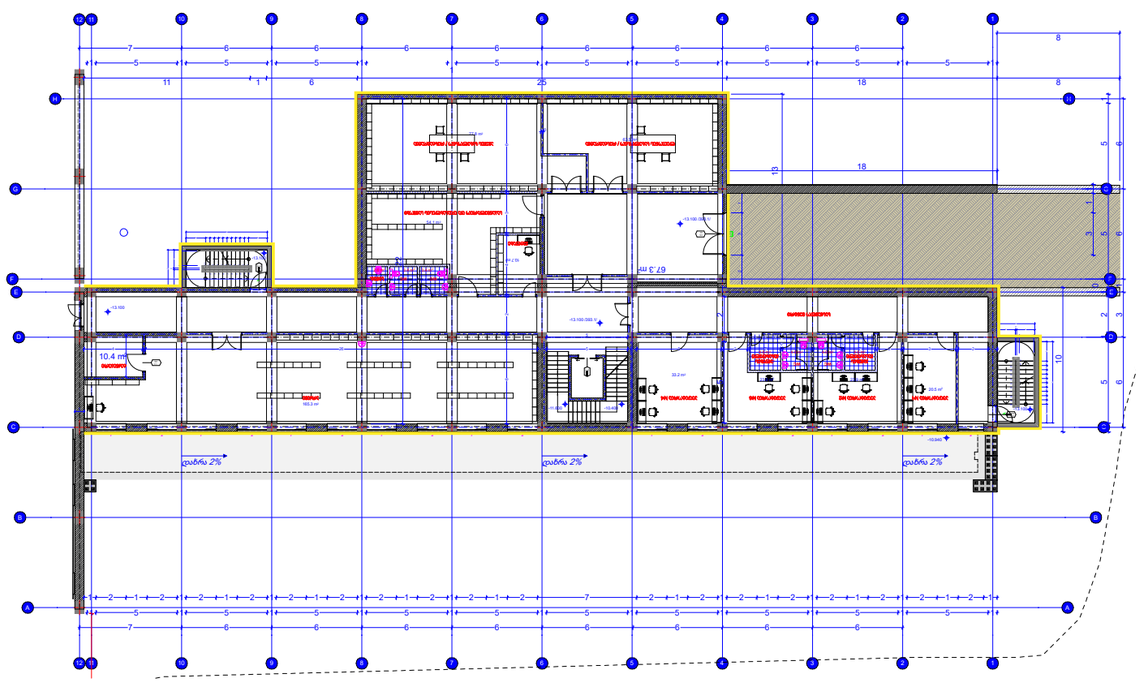

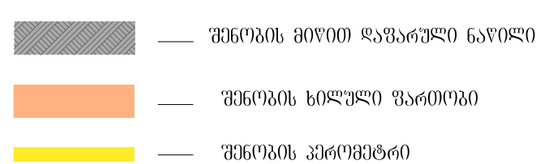

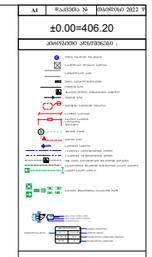

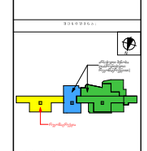

საპროექტო ჭრილი 1-1 მ. 1:100

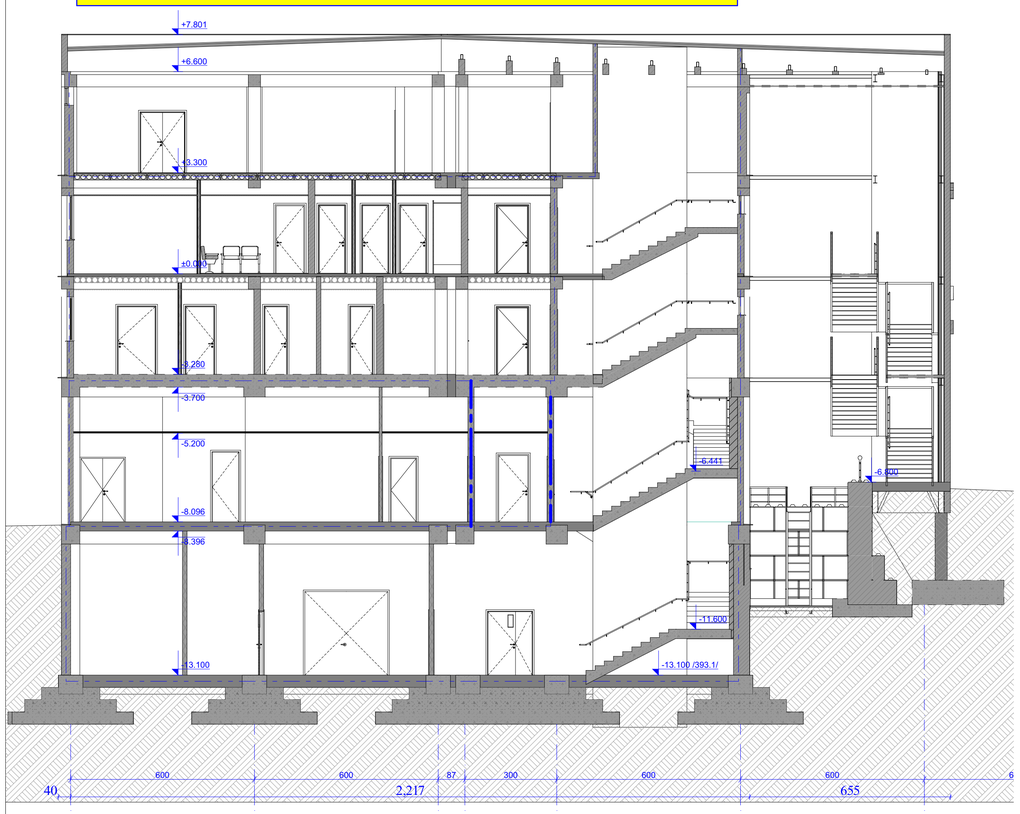

საპროექტო ჭრილი 4-4 მ. 1:100

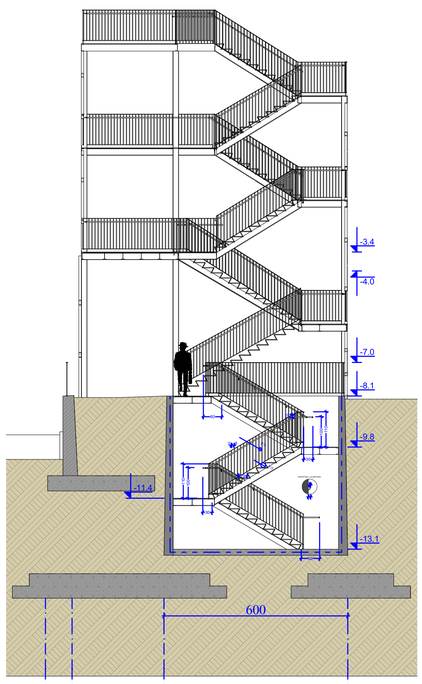

საპროექტო ჭრილი 5-5 მ. 1:100

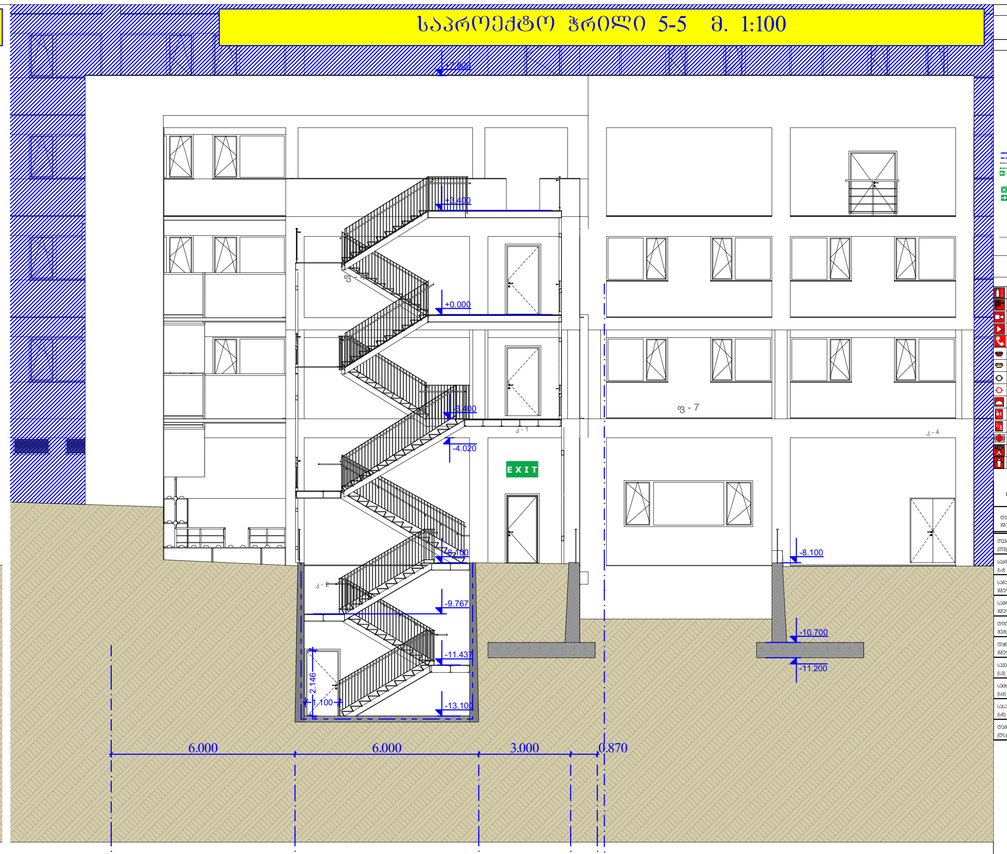

საპროექტო ჭრილი 2-2 მ. 1:100

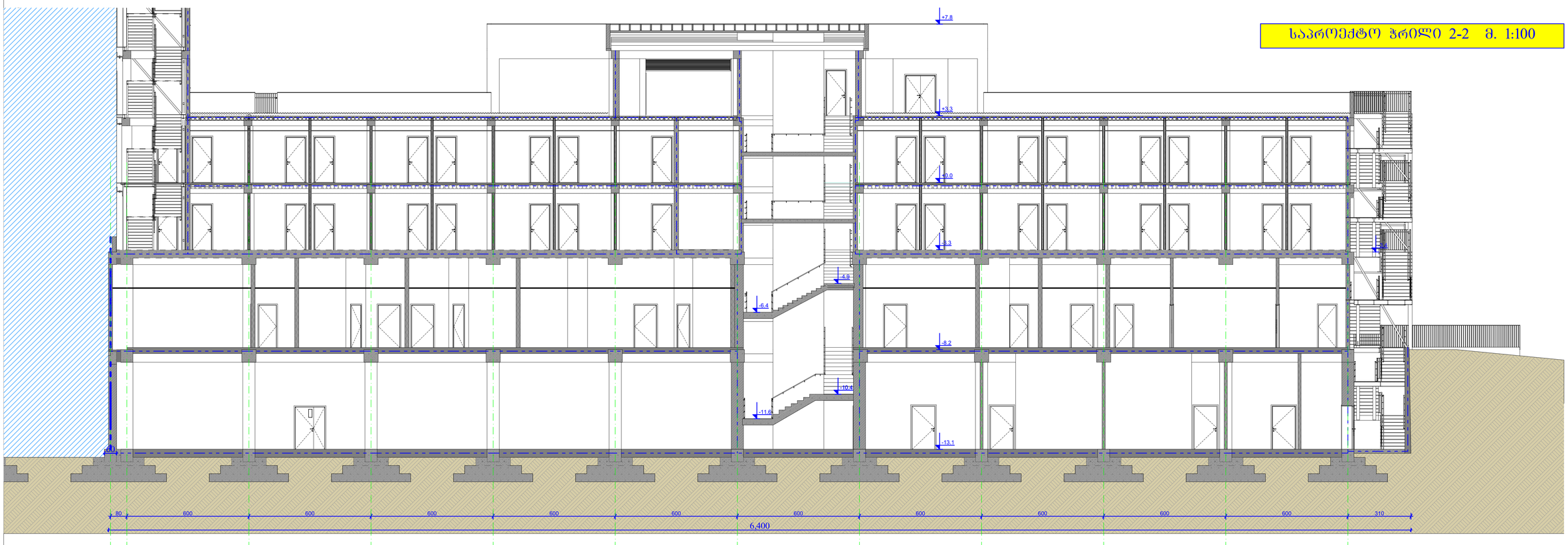

A1 | ზომები N | მაისი 2025 წ

±0.00=406.20

ელექტრო ინსტალაცია

	ელექტრო ინსტალაციის ზოგადი ნახაზი
	ელექტრული ქსელის ნახაზი
	ელექტრული ქსელის ნახაზი
	ელექტრული ქსელის

საპროექტო ჭრილი 3-3 მ. 1:100



საპროექტო ჭრილი 6-6 მ. 1:100

A1 | მასშტაბი N | თარიღი 2025 წ.

±0.00=406.20

ქარაგმების აღნიშვნები

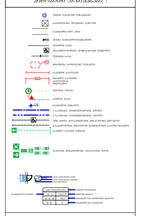

ასაწყობი ელემენტები

ა.ე.მ.	ა.ე.მ.-ის ტიპი
ა.ე.მ.-ის ტიპი	ა.ე.მ.-ის რაოდენობა
ა.ე.მ.-ის რაოდენობა	ა.ე.მ.-ის მასა, ტ
ა.ე.მ.-ის მასა, ტ	ბეტონის კლასი
ბეტონის კლასი	ბეტონის მოცულობა, მ³
ბეტონის მოცულობა, მ³	არმატურის ჯამური მასა, ტ
არმატურის ჯამური მასა, ტ	

ნაგებობის ელემენტების ჯგუფის აღნიშვნა

ნაგებობის ელემენტის ჯგუფის დასახელება	ნაგებობის ელემენტის ჯგუფის აღნიშვნა
ნაგებობის ელემენტის ჯგუფი (ES)	
საძირკვლის ჯგუფი (სძ)	
საძირკვლის ელემენტის ჯგუფი (სძ)	
საძირკვლის ელემენტის ჯგუფი (სძ)	
ღობეები საშემაღლებლო ნაგებობების ელემენტების ჯგუფი (ღბ)	
ფილების ელემენტების ჯგუფი (ფლ)	
სვეტების ელემენტების ჯგუფი (სვ)	
საბეტონე ნაგებობების ელემენტების ჯგუფი (სბ)	
საბეტონე ნაგებობების ელემენტების ჯგუფი (სბ)	
ლითონის ელემენტების ჯგუფი (ლმ)	

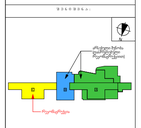

* ( ) ელემენტის ნუმერაციაში გამოიყენება 2009-2019 წწ.

შპს. ნიკე კონსტრაქშენ	შპს. ნიკე კონსტრაქშენ
პროექტის ავტორი	ა. ოდიშარია, არქიტექტორ-პროექტირების N 01 - 9941
პროექტის დასახელება	პოლიკლინიკა, სამკურნალო
ობიექტის მისამართი	ქ.ბათუმი, ზ.ზედაზენის ქუჩა N 1
ნახაზის დასახელება	ჭრილი 3-3, 6-6
არქიტექტორი	ა. ოდიშარია

NEW HOSPITALS

მასშტაბი	ნახაზის N	ნახაზების რაოდენობა
	10/23	
ფურცლის N	ნახაზის დასახელება	
მ.ა.	19	34

საპროექტო ჭრილი 7-7 მ. 1:100

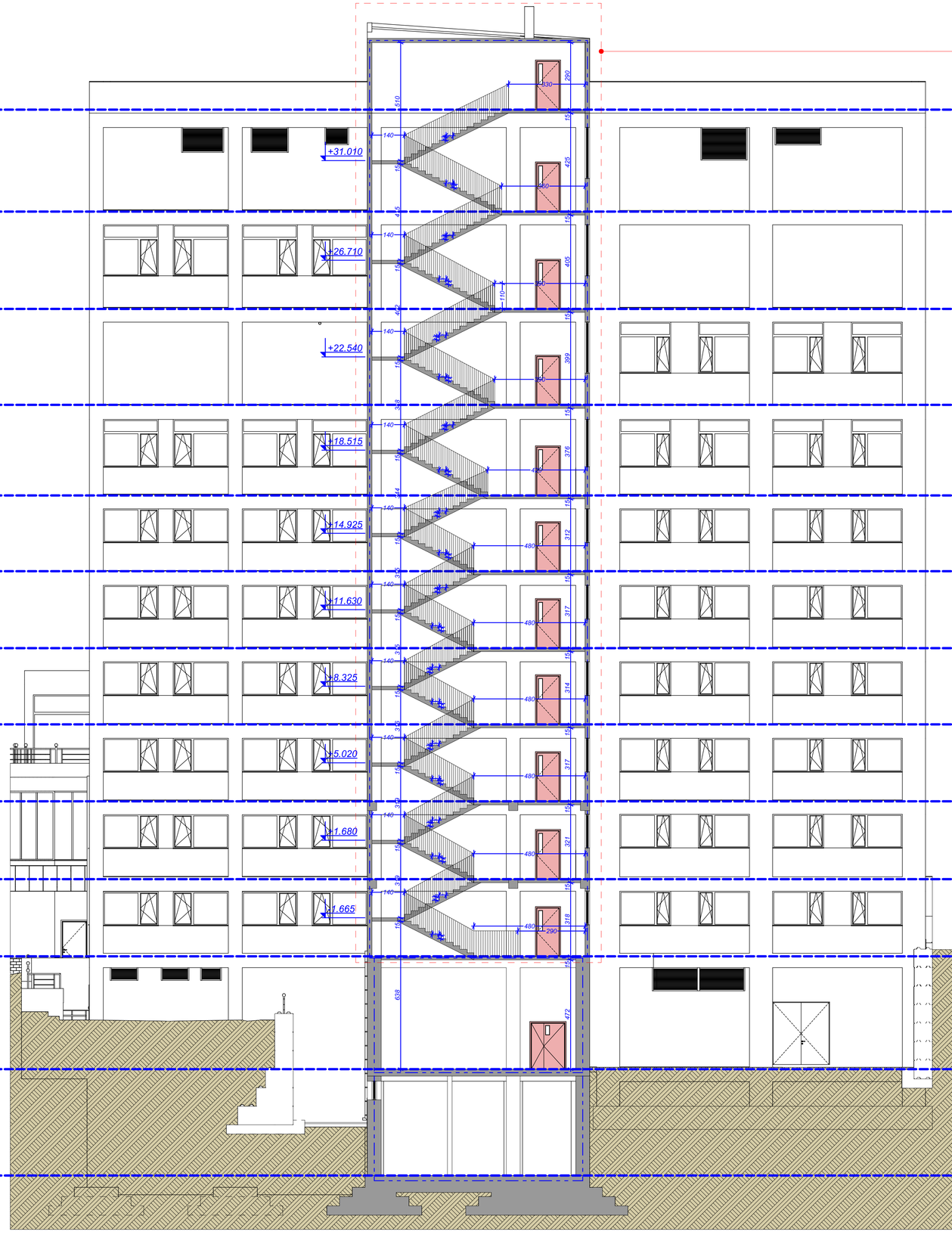

±0.00=406.20

საპროექტო ჭრილი 8-8 მ. 1:100

საევაკუაციო კიბის დაგრძელება - 2 სართულით

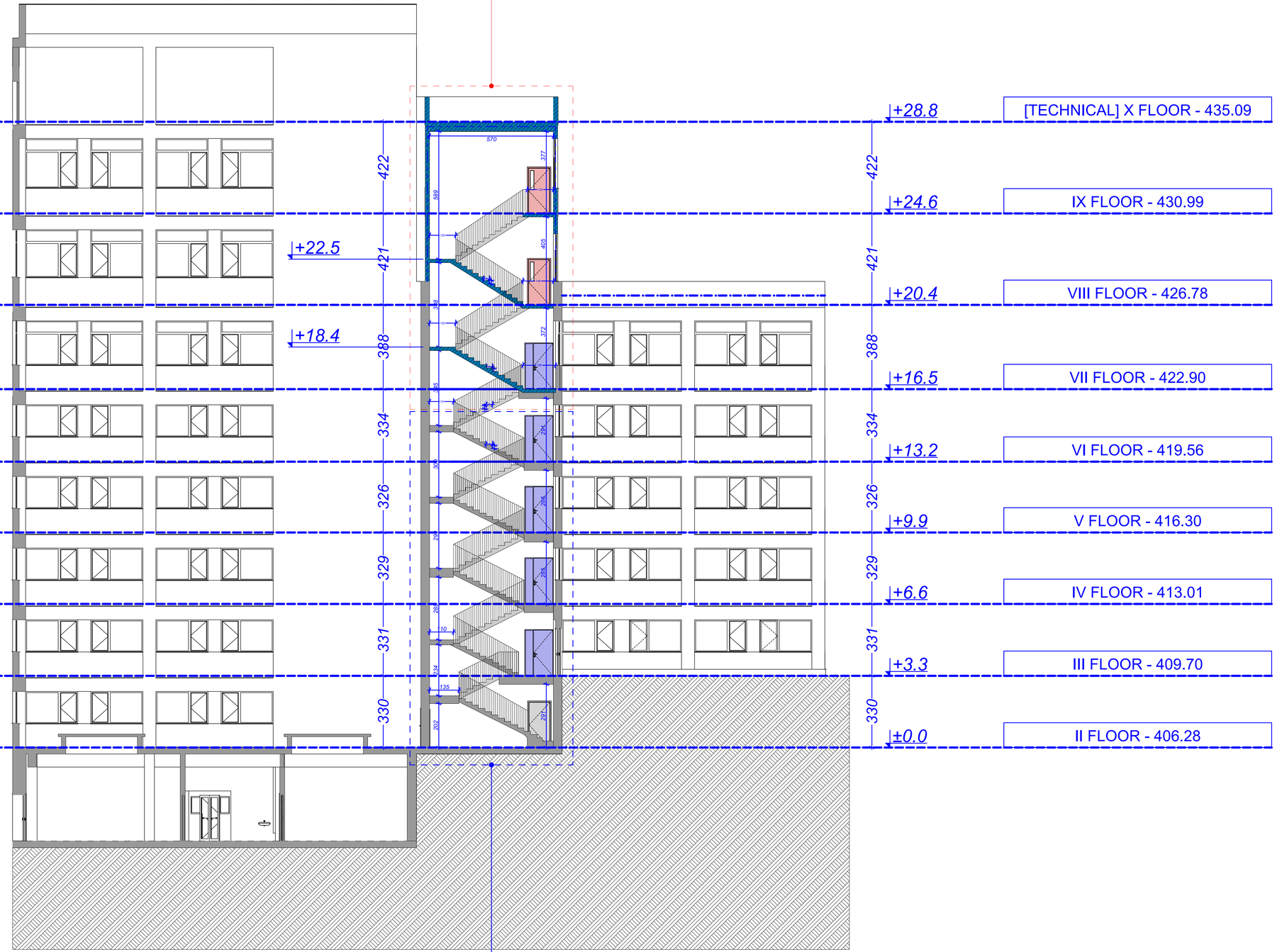

არსებული კიბე

საპროექტო ჭრილი 1-1 მ. 1:100

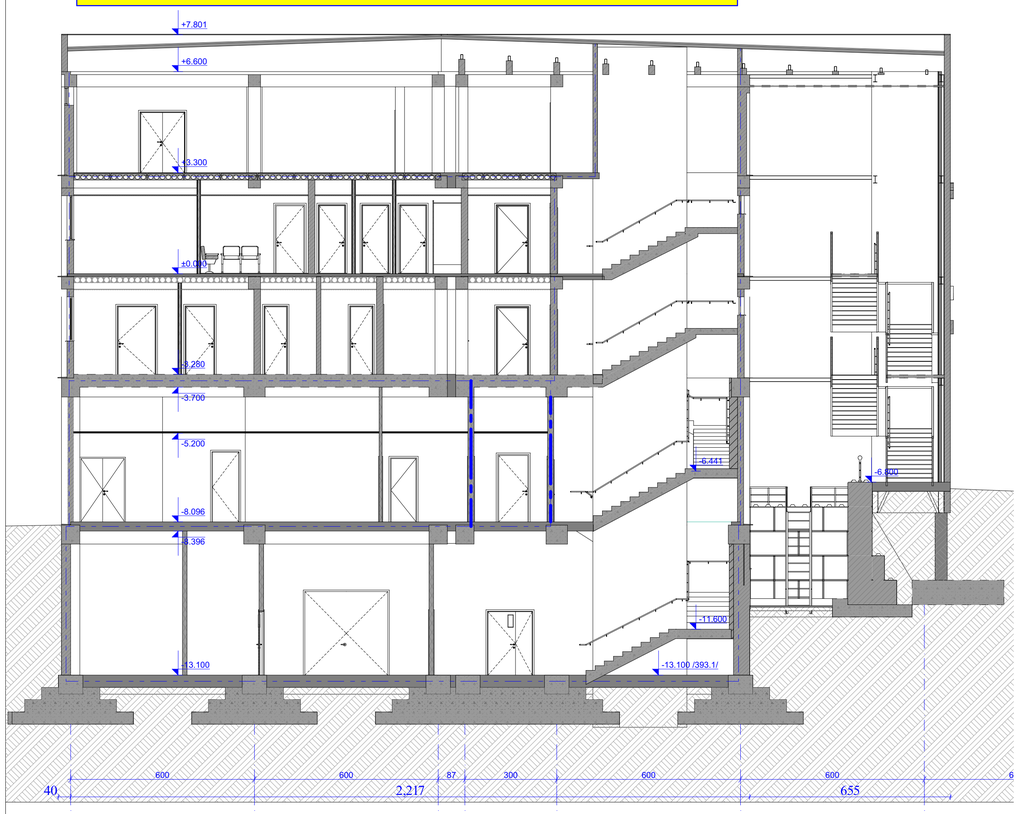

საპროექტო ჭრილი 4-4 მ. 1:100

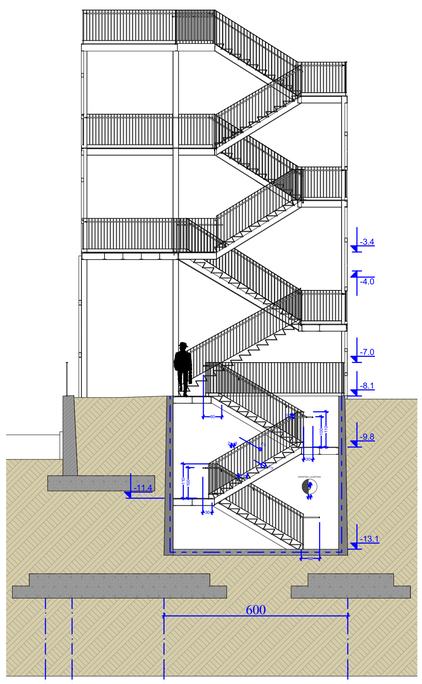

საპროექტო ჭრილი 5-5 მ. 1:100

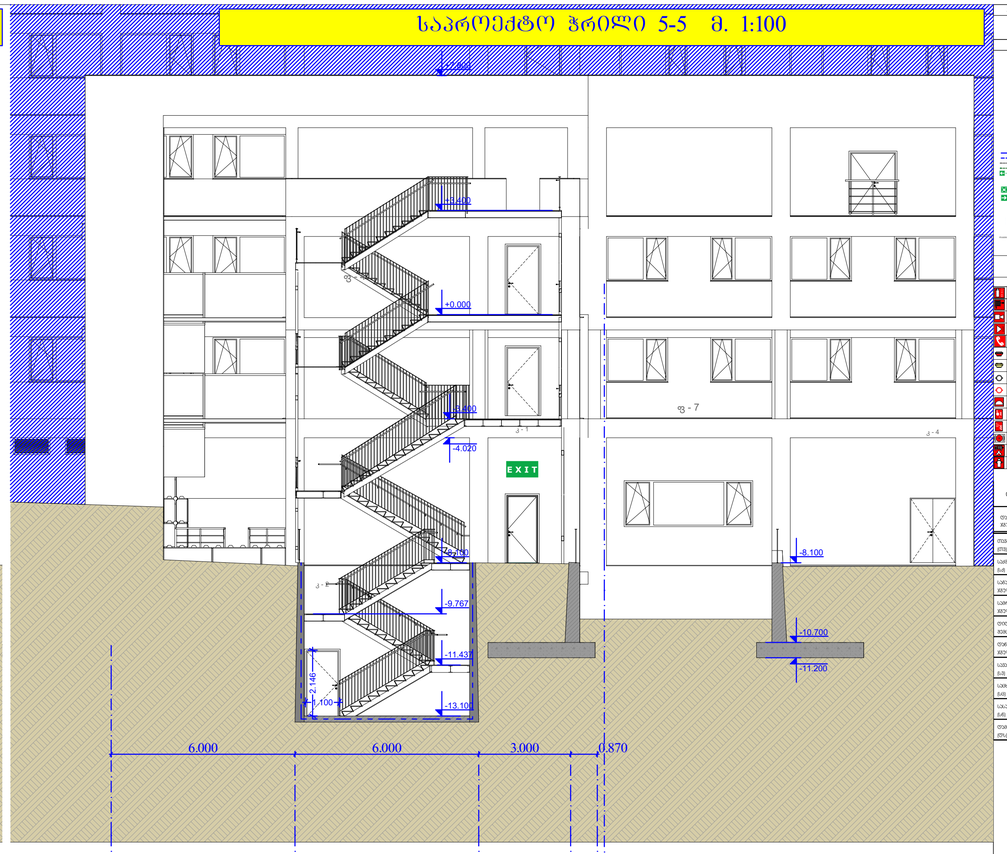

საპროექტო ჭრილი 2-2 მ. 1:100

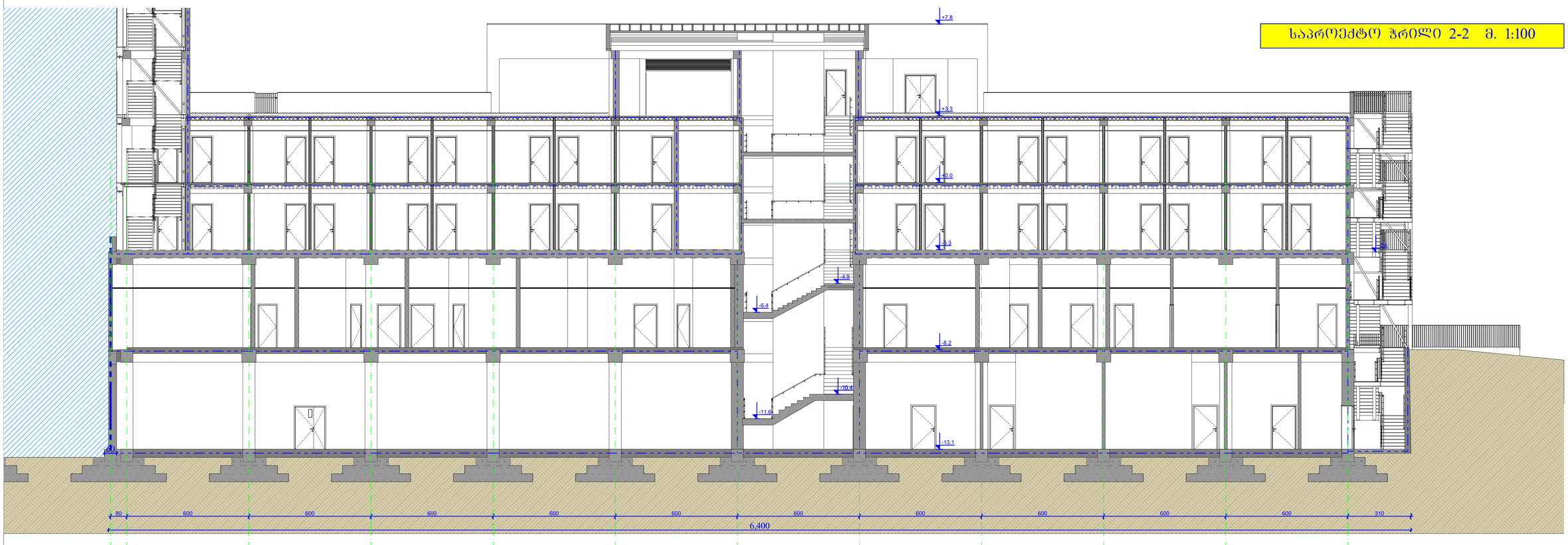

A1 | ზომები N | მაისი 2025 წ

±0.00=406.20

ელექტრო ინსტალაცია

	ელექტრო ინსტალაციის ზოგადი ნახაზი
	ელექტრული ქსელის ნახაზი
	ელექტრული ქსელის ნახაზი
	ელექტრული ქსელის

საპროექტო ჭრილი 3-3 მ. 1:100



საპროექტო ჭრილი 6-6 მ. 1:100

A1 | მასშტაბი N | თარიღი 2025 წ.

±0.00=406.20

ქარაგმების აღნიშვნები

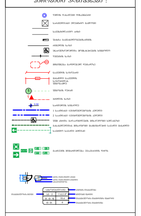

ასაწყობი ელემენტები

ა.ე.მ.	ა.ე.მ.-ის ტიპი
ა.ე.მ.-ის ტიპი	ა.ე.მ.-ის რაოდენობა
ა.ე.მ.-ის რაოდენობა	ა.ე.მ.-ის მასა, ტ
ა.ე.მ.-ის მასა, ტ	ბეტონის კლასი
ბეტონის კლასი	ბეტონის მოცულობა, მ³
ბეტონის მოცულობა, მ³	არმატურის ჯამური მასა, ტ
არმატურის ჯამური მასა, ტ	

ნაგებობის ელემენტების ჯგუფის აღნიშვნა

ნაგებობის ელემენტის ჯგუფის დასახელება	ნაგებობის ელემენტის ჯგუფის აღნიშვნა
ნაგებობის ელემენტის ჯგუფი (ES)	
საძირკვლის ჯგუფი (სძ)	
საძირკვლის ელემენტის ჯგუფი (სძ)	
საძირკვლის ელემენტის ჯგუფი (სძ)	
ღობეები საშემაღლებლო ნაგებობების ელემენტების ჯგუფი (ღბ)	
ფილების ელემენტების ჯგუფი (ფლ)	
სვეტების ელემენტების ჯგუფი (სვ)	
საბეტონე ნაგებობების ელემენტების ჯგუფი (სბ)	
საბეტონე ნაგებობების ელემენტების ჯგუფი (სბ)	
ლითონის ელემენტების ჯგუფი (ლმ)	

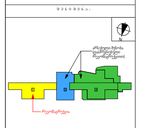

* ( ) ელემენტის ნუმერაციაში გამოიყენება 2009-2019 წწ.

შპს. ნიკე კონსტრაქშენ	შპს. ნიკე კონსტრაქშენ
პროექტის ავტორი	ა. ოდიშარია, არქიტექტორ-პროექტირების N 01 - 9941
პროექტის დასახელება	პოლიკლინიკა, სამკურნალო
ობიექტის მისამართი	ქ.ბათუმი, ზ.ზედაზენის ქუჩა N 1
ნახაზის დასახელება	ჭრილი 3-3, 6-6
არქიტექტორი	ა. ოდიშარია

NEW HOSPITALS

მასშტაბი	ნახაზის N	ნახაზების რაოდენობა
	10/23	
ფურცლის N	ნახაზის დასახელება	
მ.ა.	19	34

საპროექტო ჭრილი 7-7 მ. 1:100

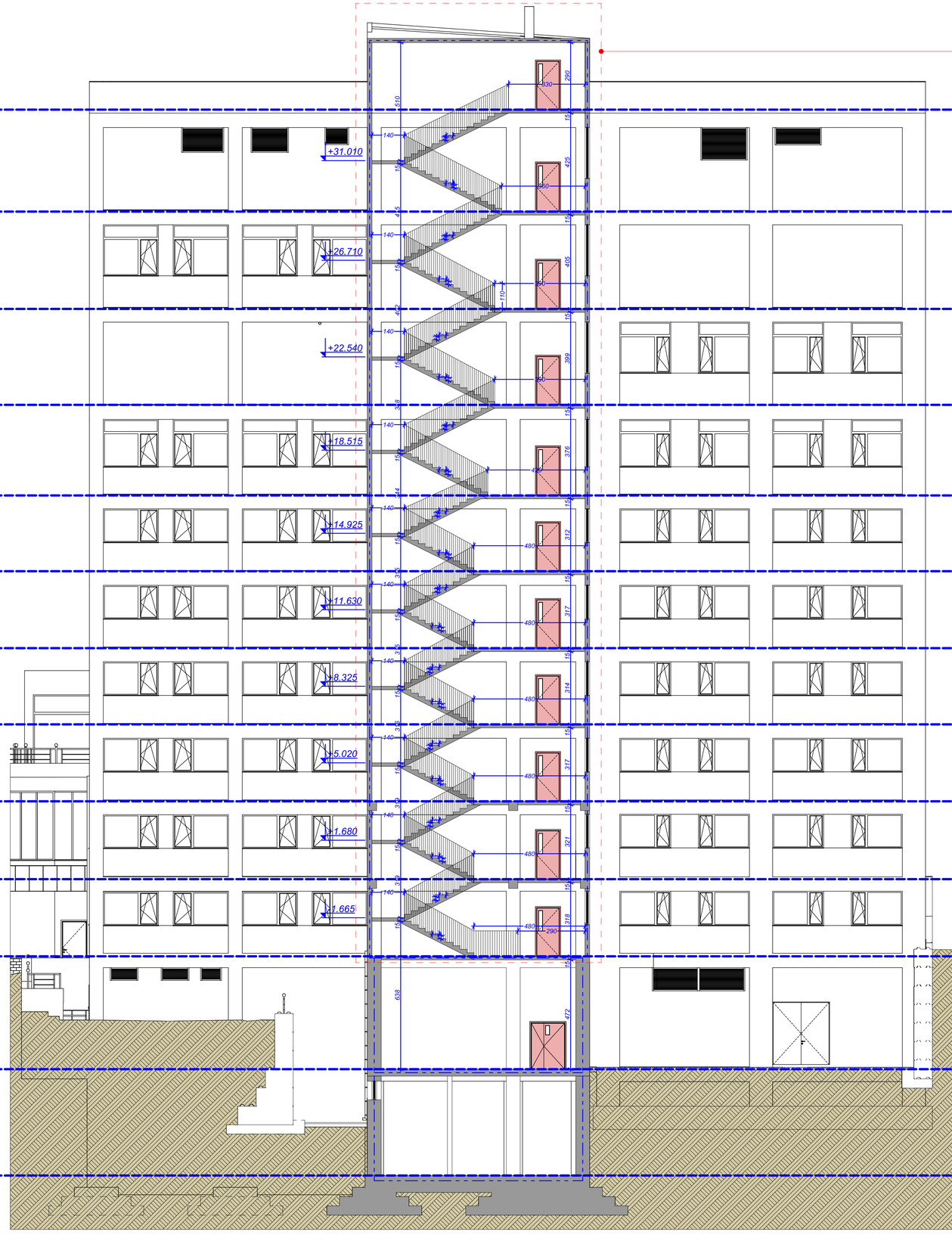

±0.00=406.20

საპროექტო ჭრილი 8-8 მ. 1:100

საევაკუაციო კიბის დაგრძელება - 2 სართულით

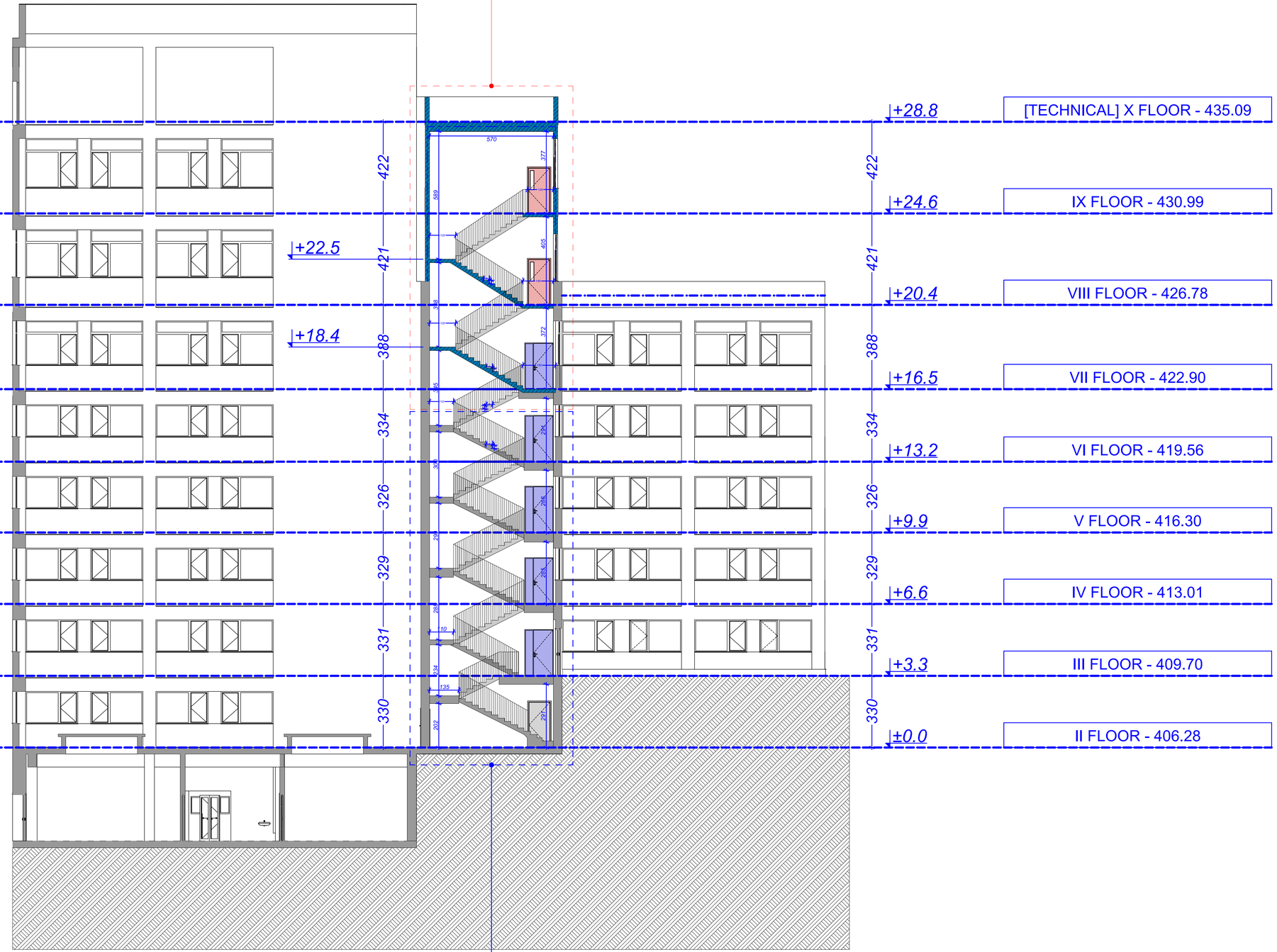

არსებული კიბე

საპროექტო ფასადი 11-1 მ. 1:100

ლითონის მოაჯირი

პლასტმასის მილი Ø110

ლითონის ტექნიკური კიბე

ღურჯი ფერი - RAL 5005," WEBER color line - MU1B / NCS 2753-R85B

თეთრი ფერი - RAL 9010,"WEBER color line - SU 100 bila / NCS 0701-Y31R

თეთრი ფერის მეტალოპლასტმასის ფანჯარა "VERATEC MAXI ROYAL 70"

6,879

+7.8

+4.4

+3.2

+1.6

+1.0

0.0

-0.1

-0.8

-3.4

-4.0

-5.4

-6.9

-8.8

-9.6

-10.9

873

78 200 140 200 60 200 140 200 60 200 140 200 60 200 140 200 60 200 140 200 660 200 140 200 60 200 140 200 60 200 140 200 60 200 140 170 90

80 600 600 600 600 600 600 600 600 600 600 600

6,080

2,760

13 12 11 10 9 8 7 6 5 4 3 2 1

A1 | ფაილის N | მაკეტი 2025 წ.

±0.00=406.20

ქალაქმშენი არქიტექტორი

ტექნიკური პირობები

ტექნიკური ჯგუფის აღნიშვნა

ტექნიკური ჯგუფის აღწერა

NEW HOSPITALS

საპროექტო ფასადი **C-H** მ. 1:100



ლითონის მოაჯირი

ლურჯი ფერი - RAL 5005," WEBER color line - MU1B / NCS 2753-R85B

თეთრი ფერი - RAL 9010,"WEBER color line - SU 100 bila / NCS 0701-Y31R

თეთრი ფერის მეტალოპლასტმასის ფანჯარა "VERATEC MAXI ROYAL 70"

A1 ფაილის N ივლისი 2025 წ.

±0.00=406.20

პროექტირების პარამეტრები



ასაწყობი ელემენტები

- ჯამური ასაწყობი
- საასანაო ფილების
- საასანაო ფილების ზედა ნაწილი
- საასანაო ფილების ქვედა ნაწილი
- ორმაგი ფანჯარა
- ერთმაგი ფანჯარა
- ალუმინის ფანჯრის ბლოკის
- საასანაო ფილების
- საასანაო ფილების
- ფანჯრის ბლოკი
- ლითონის მოაჯირი
- საასანაო ფილების
- საასანაო ფილების

ფასადების ფერების ცხრილი

ფასადების ფერების ნუმერაცია	ფასადის ფერების დასახელება
ფასადების ფერი (ST1)	
საღებავის ფერი (S-4)	
საფასადე ფილების ფერი (S-5)	
საფასადე ფილების ფერი (S-6)	
ტიპური საფანჯრე ჩარჩოების ფერი (S-7)	
ფასადის ფერი (ST2)	
საასანაო ფერი (S-3)	
საფანჯრე ფერი (S-8)	
საასანაო ფერი (S-9)	
ფასადის ფერი (ST4)	

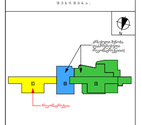

* 1:1 სიგანის ჩარჩოსა და ფერების განთავსება იხილეთ დეტალებში 2208-2219 ფს.

შპს "ნიუ ჰოსპიტალს"		
შპს „ნიუ ჰოსპიტალს" გადასწორებული საკონსტრუქციო N 21 მარტის ტექნიკური ცვლილება		
მენეჯერი	ბესიკი	ნ.ჯიქურაშვილი
ხელმძღვანელი	ზ. ლაბაძიშვილი	
არქიტექტორი	ს. ნათხილავა	
შპს „ნიუ ჰოსპიტალს"		
ობიექტი		
5.03.25		
ნახაზის N	ნახაზის დასახელება	
ფ.ა.	26	34

საპროექტო ფასადი 11-1 მ. 1:100

ლითონის მოაჯირი

ლურჯი ფერი - RAL 5005," WEBER color line - MU1B / NCS 2753-R85B

თეთრი ფერი - RAL 9010,"WEBER color line - SU 100 bila / NCS 0701-Y31R

თეთრი ფერის მეტალოპლასტმასის ფანჯარა "VERATEC MAXI ROYAL 70"

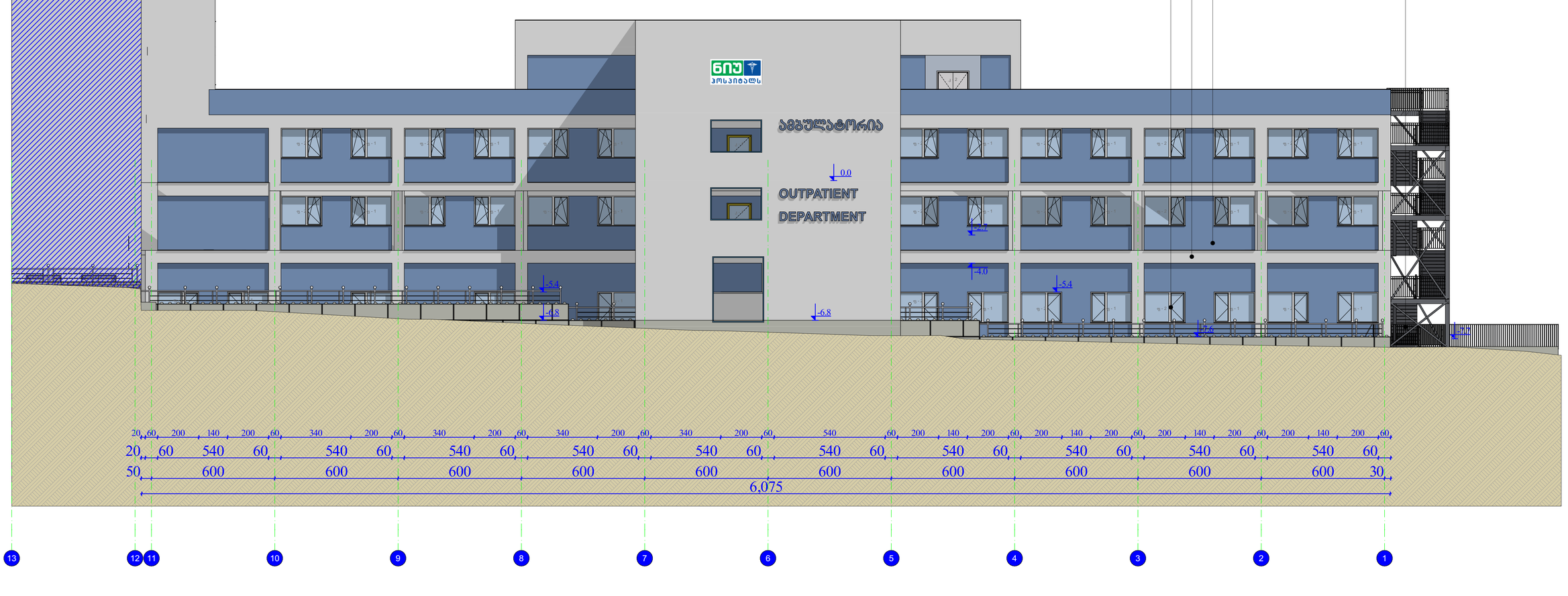

A1 | ფაილების N | თარიღი 2025 წ.

±0.00=406.20

კონსტრუქციის აღნიშვნებისათვის

საზღვრების აღნიშვნები

ფილების ტიპების ჯამური ფართობების ცხრილი

ფილების ტიპების ჯერადი	ფილების ტიპების ჯერების ჯამური ფართობი
ტიპი1(ერთი ჯერი)	
ტიპი2(ორი ჯერი)	
ტიპი3(სამი ჯერი)	
ტიპი4(ოთხი ჯერი)	
ტიპი5 (ხუთი ჯერი)	
ტიპი6(ექვსი ჯერი)	
ტიპი7(შვიდი ჯერი)	
ტიპი8(რვა ჯერი)	

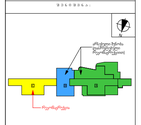

შპს.სპეციალიზებული საექიმო კლინიკა ნიუ ჰოსპიტალს მშენებლობის ობიექტი		

საპროექტო ფასადი 1-11 მ. 1:100

ლითონის მოაჯირი

ლითონის მოაჯირი

ლურჯი ფერი - RAL 5005," WEBER color line - MU1B / NCS 2753-R85B

თეთრი ფერი - RAL 9010,"WEBER color line - SU 100 bila / NCS 0701-Y31R

თეთრის მეტალოპლასტმასის ფანჯარა "VERATEC MAXI ROYAL 70"

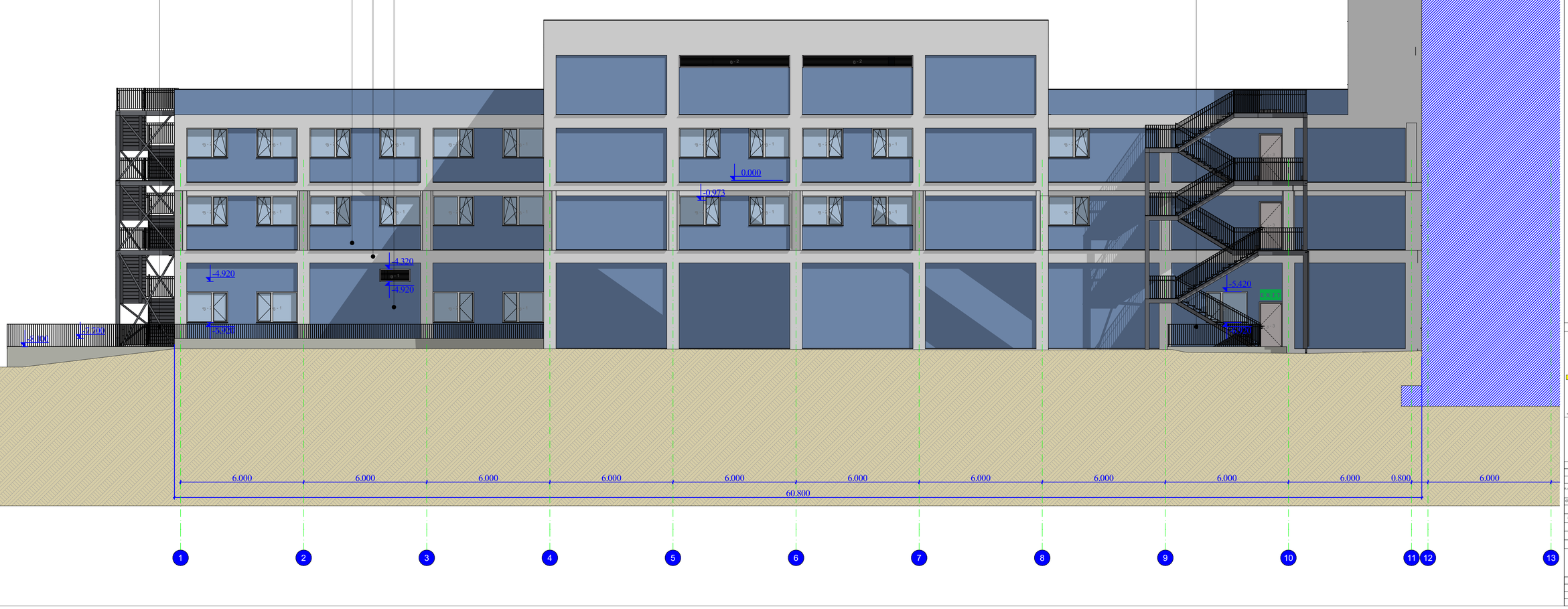

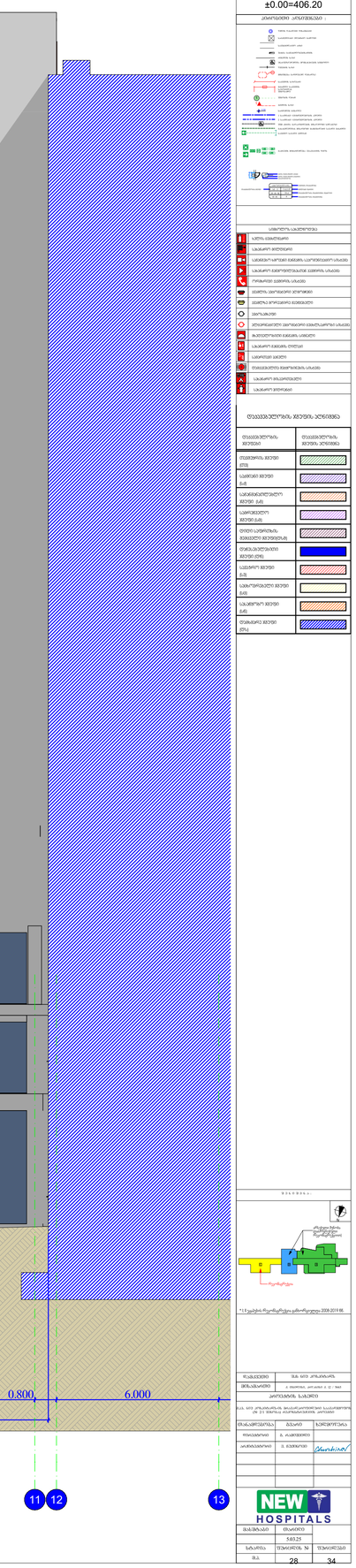

საპროექტო ფასადი **H-C** მ. 1:100

ლითონის მოაჯირი

ლურჯი ფერი - RAL 5005," WEBER color line - MU1B / NCS 2753-R85B

თეთრი ფერი - RAL 9010,"WEBER color line - SU 100 bila / NCS 0701-Y31R

თეთრი ფერის მეტალოპლასტმასის ფანჯარა "VERATEC MAXI ROYAL 70"

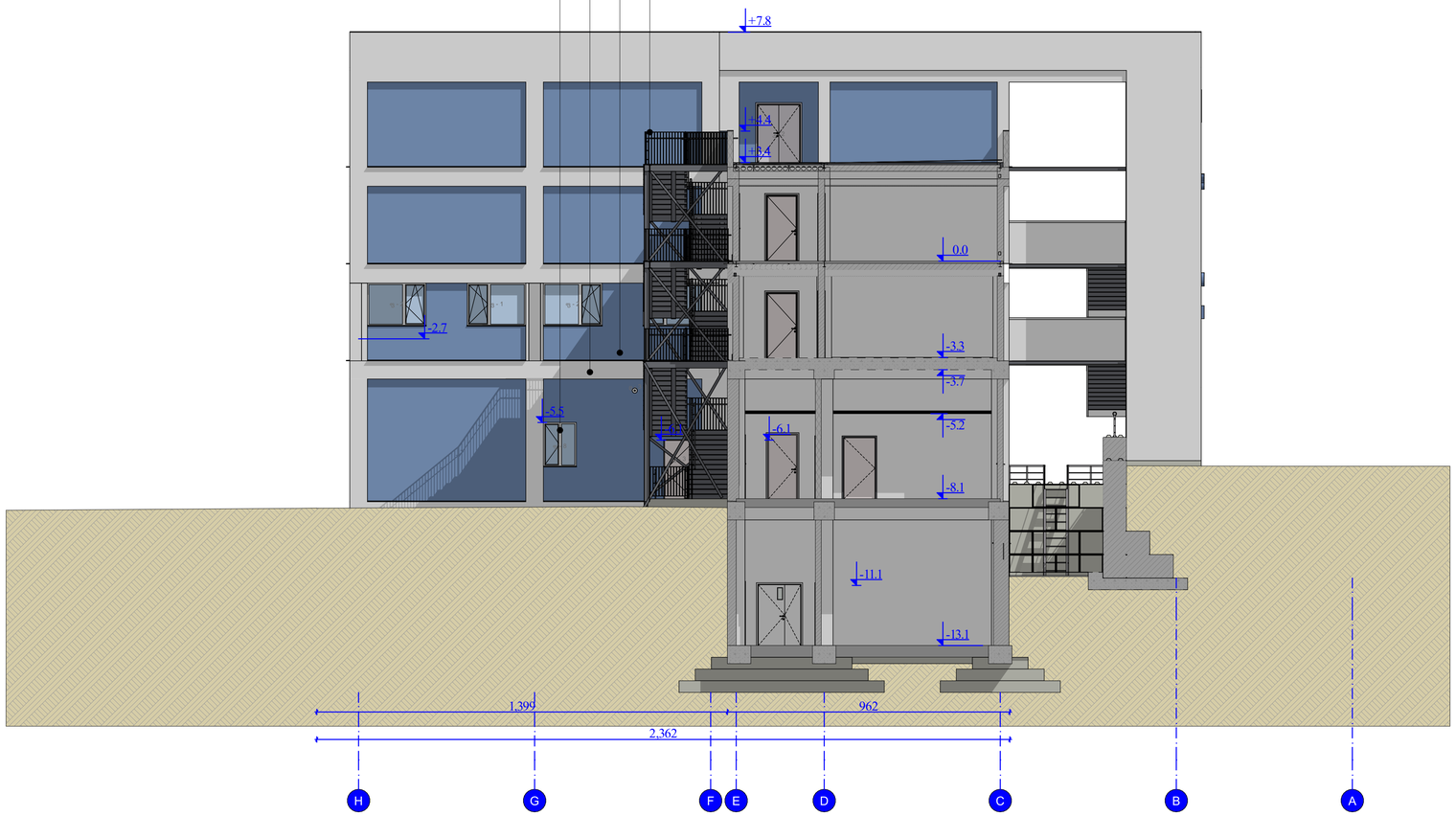

±0.00=406.20

ქარაგმების აღნიშვნები

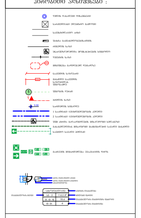

სამშენებლო საქმიანობები

- ხელშეკრულების ობიექტის ტერიტორიის მოსაზღვრე ტერიტორიების ფიზიკური პირების საკუთრებაში არსებული ობიექტების დაზიანების პრევენციული ღონისძიებების გატარება
- ობიექტის ტერიტორიაზე მოსაზღვრე ტერიტორიებიდან ნაგვის, ნარჩენების, ნიადაგის ან სხვა მასალების ობიექტის ტერიტორიაზე შეტანის პრევენციული ღონისძიებების გატარება
- ობიექტის ტერიტორიაზე ნაგვის, ნარჩენების, ნიადაგის ან სხვა მასალების მოსაზღვრე ტერიტორიებზე გატანის პრევენციული ღონისძიებების გატარება
- ობიექტის ტერიტორიაზე ნაგვის, ნარჩენების, ნიადაგის ან სხვა მასალების ობიექტის ტერიტორიაზე შეტანის პრევენციული ღონისძიებების გატარება
- ობიექტის ტერიტორიაზე ნაგვის, ნარჩენების, ნიადაგის ან სხვა მასალების მოსაზღვრე ტერიტორიებზე გატანის პრევენციული ღონისძიებების გატარება
- ობიექტის ტერიტორიაზე ნაგვის, ნარჩენების, ნიადაგის ან სხვა მასალების ობიექტის ტერიტორიაზე შეტანის პრევენციული ღონისძიებების გატარება
- ობიექტის ტერიტორიაზე ნაგვის, ნარჩენების, ნიადაგის ან სხვა მასალების მოსაზღვრე ტერიტორიებზე გატანის პრევენციული ღონისძიებების გატარება
- ობიექტის ტერიტორიაზე ნაგვის, ნარჩენების, ნიადაგის ან სხვა მასალების ობიექტის ტერიტორიაზე შეტანის პრევენციული ღონისძიებების გატარება
- ობიექტის ტერიტორიაზე ნაგვის, ნარჩენების, ნიადაგის ან სხვა მასალების მოსაზღვრე ტერიტორიებზე გატანის პრევენციული ღონისძიებების გატარება

ტერიტორიის ათვისების ძირითადი საანგარიშო მაჩვენებლები

ტერიტორიის ზონები	ტერიტორიის ზონების პროცენტი
ტერიტორიის ზონები (ქმ)	
საცხოვრებელი ზონები (ა-ქ)	
საზოგადოებრივ-საქალაქო ზონები (ა-ქ)	
საკომერციო ზონები (ა-ქ)	
ტრანსპორტის ინფრასტრუქტურის ზონები (ტრ)	
სპორტული ზონები (ა-ქ)	
საცხოვრებელი ზონები (ა-ქ)	
საგანმანათლებლო ზონები (ა-ქ)	
ტერიტორიის ზონები (ტრ)	

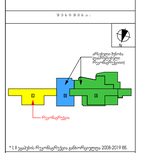

NEW HOSPITALS

საპროექტო ფასადი **31-11** მ. 1:100

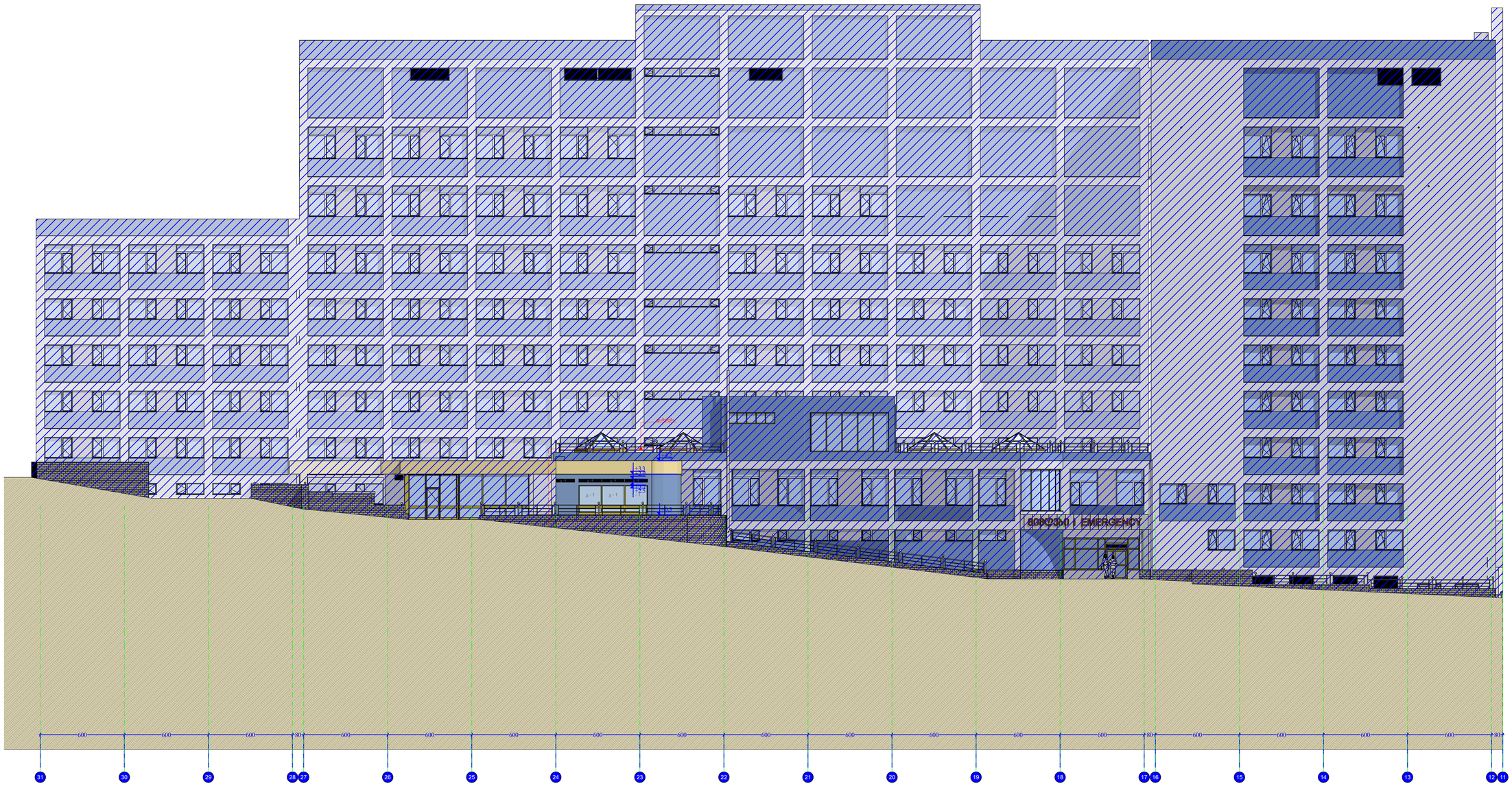
600
600
600

ფოტომონტაჟი

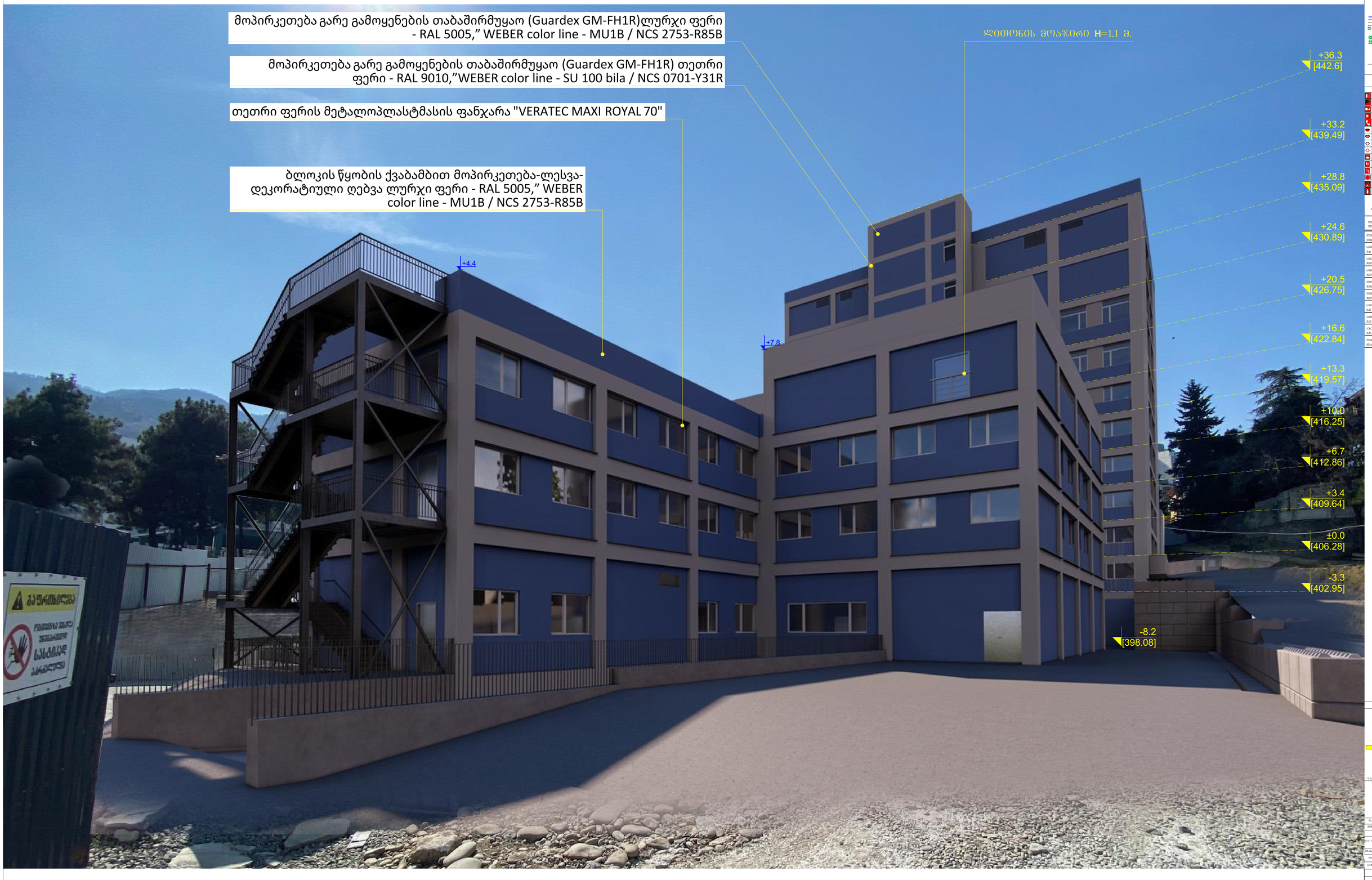

A1 | ფაქტობა N | მაისი/2025 წ

±0.00=406.20

ᲐᲜᲒᲐᲠᲘᲨᲔᲑᲘ ᲐᲜᲒᲐᲠᲘᲨᲔᲑᲘᲡ ᲨᲔᲛᲓᲔᲒᲘ

ᲡᲐᲛᲨᲔᲜᲔᲑᲚᲝ ᲛᲐᲡᲐᲚᲔᲑᲘᲡ ᲡᲐᲮᲔᲚᲔᲑᲘ

ᲛᲝᲪᲔᲛᲣᲚᲘ ᲛᲐᲡᲐᲚᲔᲑᲘᲡ ᲡᲐᲮᲔᲚᲔᲑᲘ

ᲛᲝᲪᲔᲛᲣᲚᲘ ᲛᲐᲡᲐᲚᲔᲑᲘᲡ ᲤᲔᲠᲔᲑᲘᲡ ᲡᲐᲮᲔᲚᲔᲑᲘ

NEW HOSPITALS

შესრულებულია	ტექნიკური	
	5.03.25	
სტადია	ნახატების N	ნახატების
მ.შ.	30	34

ფოტომონტაჟი



A1 | ფაქტობა N | 09/09/2025 წ.

±0.00=406.20

ქალაქმაღლის ტერიტორია

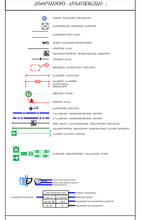



ტერიტორიის ათვისების ძირითადი პარამეტრები

ტერიტორიის ზონები	ტერიტორიის ზონების პროცენტი
ტერიტორიის ზონები (TZ)	
საცხოვრებელი ზონები (LA)	
საზოგადოებრივ-საქმიანი ზონები (LB)	
საკომერციო ზონები (LC)	
ტრანსპორტის, ტექნიკური ინფრასტრუქტურის ზონები (LD)	
ტურისტული ზონები (TA)	
სპორტული ზონები (LE)	
საკურორტო ზონები (LF)	
მწვანე ზონები (LG)	
საკურორტო ზონები (LH)	
სასოფლო-სამეურნეო ზონები (LI)	
სამრეწველო ზონები (LJ)	
სპეციალური დანიშნულების ზონები (LK)	
სასაფლაოების ზონები (LL)	
სამხედრო ობიექტების ზონები (LM)	
სატყეო ზონები (LN)	
წყლის ობიექტების ზონები (LO)	

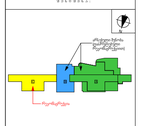

* ( ) ნაგებობა-ნაკეთობების განთავსება

შპს ნიუ ჰოსპიტალს	
პროექტის ავტორი	ა. ლაფაჩი
პროექტის სახელწოდება	შპს ნიუ ჰოსპიტალის მიწისქვეშა ავტომობილების პარკინგის N 2 ბლოკის ტერიტორიის კეთილმოწყობის პროექტი
მასშტაბი	ბეჭდვის თარიღი
ინსპექტირება	ა. ლაფაჩი
პროექტირება	ს. ჩაფიძე

NEW HOSPITALS

მასშტაბი	ცხრილის	
	98525	
ხარისხის	ნაკადის N	ნახატის N
ფაზა	31	34



A1	ფაილის N	თარიღი 2025 წ.
±0.00=406.20		

ქალაქმართლის - ტერიტორიული

ასაშენებელი ნაკვეთის საზღვრები

საერთო ფართობი	
საბინაო ფონდის	
მათ შორის:	
საერთო სარგებლობის	
ტექნიკური	
სხვა	
ავტოსადგომების რაოდენობა	
მათ შორის:	
ფარდული	
ღია	
დახურული	
ბინების რაოდენობა	
მათ შორის:	
1 ოთახიანი	
2 ოთახიანი	
3 ოთახიანი	
4 ოთახიანი	
5 ოთახიანი	
6 ოთახიანი	
7 ოთახიანი	
8 ოთახიანი	
9 ოთახიანი	
10 ოთახიანი	
11 ოთახიანი	
12 ოთახიანი	
13 ოთახიანი	
14 ოთახიანი	
15 ოთახიანი	
16 ოთახიანი	
17 ოთახიანი	
18 ოთახიანი	
19 ოთახიანი	
20 ოთახიანი	
21 ოთახიანი	
22 ოთახიანი	
23 ოთახიანი	
24 ოთახიანი	
25 ოთახიანი	
26 ოთახიანი	
27 ოთახიანი	
28 ოთახიანი	
29 ოთახიანი	
30 ოთახიანი	
31 ოთახიანი	
32 ოთახიანი	
33 ოთახიანი	
34 ოთახიანი	
35 ოთახიანი	
36 ოთახიანი	
37 ოთახიანი	
38 ოთახიანი	
39 ოთახიანი	
40 ოთახიანი	
41 ოთახიანი	
42 ოთახიანი	
43 ოთახიანი	
44 ოთახიანი	
45 ოთახიანი	
46 ოთახიანი	
47 ოთახიანი	
48 ოთახიანი	
49 ოთახიანი	
50 ოთახიანი	
51 ოთახიანი	
52 ოთახიანი	
53 ოთახიანი	
54 ოთახიანი	
55 ოთახიანი	
56 ოთახიანი	
57 ოთახიანი	
58 ოთახიანი	
59 ოთახიანი	
60 ოთახიანი	
61 ოთახიანი	
62 ოთახიანი	
63 ოთახიანი	
64 ოთახიანი	
65 ოთახიანი	
66 ოთახიანი	
67 ოთახიანი	
68 ოთახიანი	
69 ოთახიანი	
70 ოთახიანი	
71 ოთახიანი	
72 ოთახიანი	
73 ოთახიანი	
74 ოთახიანი	
75 ოთახიანი	
76 ოთახიანი	
77 ოთახიანი	
78 ოთახიანი	
79 ოთახიანი	
80 ოთახიანი	
81 ოთახიანი	
82 ოთახიანი	
83 ოთახიანი	
84 ოთახიანი	
85 ოთახიანი	
86 ოთახიანი	
87 ოთახიანი	
88 ოთახიანი	
89 ოთახიანი	
90 ოთახიანი	
91 ოთახიანი	
92 ოთახიანი	
93 ოთახიანი	
94 ოთახიანი	
95 ოთახიანი	
96 ოთახიანი	
97 ოთახიანი	
98 ოთახიანი	
99 ოთახიანი	
100 ოთახიანი	
101 ოთახიანი	
102 ოთახიანი	
103 ოთახიანი	
104 ოთახიანი	
105 ოთახიანი	
106 ოთახიანი	
107 ოთახიანი	
108 ოთახიანი	
109 ოთახიანი	
110 ოთახიანი	
111 ოთახიანი	
112 ოთახიანი	
113 ოთახიანი	
114 ოთახიანი	
115 ოთახიანი	
116 ოთახიანი	
117 ოთახიანი	
118 ოთახიანი	
119 ოთახიანი	
120 ოთახიანი	
121 ოთახიანი	
122 ოთახიანი	
123 ოთახიანი	
124 ოთახიანი	
125 ოთახიანი	
126 ოთახიანი	
127 ოთახიანი	
128 ოთახიანი	
129 ოთახიანი	
130 ოთახიანი	
131 ოთახიანი	
132 ოთახიანი	
133 ოთახიანი	
134 ოთახიანი	
135 ოთახიანი	
136 ოთახიანი	
137 ოთახიანი	
138 ოთახიანი	
139 ოთახიანი	
140 ოთახიანი	
141 ოთახიანი	
142 ოთახიანი	
143 ოთახიანი	
144 ოთახიანი	
145 ოთახიანი	
146 ოთახიანი	
147 ოთახიანი	
148 ოთახიანი	
149 ოთახიანი	
150 ოთახიანი	
151 ოთახიანი	
152 ოთახიანი	
153 ოთახიანი	
154 ოთახიანი	
155 ოთახიანი	
156 ოთახიანი	
157 ოთახიანი	
158 ოთახიანი	
159 ოთახიანი	
160 ოთახიანი	
161 ოთახიანი	
162 ოთახიანი	
163 ოთახიანი	
164 ოთახიანი	
165 ოთახიანი	
166 ოთახიანი	
167 ოთახიანი	
168 ოთახიანი	
169 ოთახიანი	
170 ოთახიანი	
171 ოთახიანი	
172 ოთახიანი	
173 ოთახიანი	
174 ოთახიანი	
175 ოთახიანი	
176 ოთახიანი	
177 ოთახიანი	
178 ოთახიანი	
179 ოთახიანი	
180 ოთახიანი	
181 ოთახიანი	
182 ოთახიანი	
183 ოთახიანი	
184 ოთახიანი	
185 ოთახიანი	
186 ოთახიანი	
187 ოთახიანი	
188 ოთახიანი	
189 ოთახიანი	
190 ოთახიანი	
191 ოთახიანი	
192 ოთახიანი	
193 ოთახიანი	
194 ოთახიანი	
195 ოთახიანი	
196 ოთახიანი	
197 ოთახიანი	
198 ოთახიანი	
199 ოთახიანი	
200 ოთახიანი	
201 ოთახიანი	
202 ოთახიანი	
203 ოთახიანი	
204 ოთახიანი	
205 ოთახიანი	
206 ოთახიანი	
207 ოთახიანი	
208 ოთახიანი	
209 ოთახიანი	
210 ოთახიანი	
211 ოთახიანი	
212 ოთახიანი	
213 ოთახიანი	
214 ოთახიანი	
215 ოთახიანი	
216 ოთახიანი	
217 ოთახიანი	
218 ოთახიანი	
219 ოთახიანი	
220 ოთახიანი	
221 ოთახიანი	
222 ოთახიანი	
223 ოთახიანი	
224 ოთახიანი	
225 ოთახიანი	
226 ოთახიანი	
227 ოთახიანი	
228 ოთახიანი	
229 ოთახიანი	
230 ოთახიანი	
231 ოთახიანი	
232 ოთახიანი	
233 ოთახიანი	
234 ოთახიანი	
235 ოთახიანი	
236 ოთახიანი	
237 ოთახიანი	
238 ოთახიანი	
239 ოთახიანი	
240 ოთახიანი	
241 ოთახიანი	
242 ოთახიანი	
243 ოთახიანი	
244 ოთახიანი	
245 ოთახიანი	
246 ოთახიანი	
247 ოთახიანი	
248 ოთახიანი	
249 ოთახიანი	
250 ოთახიანი	
251 ოთახიანი	
252 ოთახიანი	
253 ოთახიანი	
254 ოთახიანი	
255 ოთახიანი	
256 ოთახიანი	
257 ოთახიანი	
258 ოთახიანი	
259 ოთახიანი	
260 ოთახიანი	
261 ოთახიანი	
262 ოთახიანი	
263 ოთახიანი	
264 ოთახიანი	
265 ოთახიანი	
266 ოთახიანი	
267 ოთახიანი	
268 ოთახიანი	
269 ოთახიანი	
270 ოთახიანი	
271 ოთახიანი	
272 ოთახიანი	
273 ოთახიანი	
274 ოთახიანი	
275 ოთახიანი	
276 ოთახიანი	
277 ოთახიანი	
278 ოთახიანი	
279 ოთახიანი	
280 ოთახიანი	
281 ოთახიანი	
282 ოთახიანი	
283 ოთახიანი	
284 ოთახიანი	
285 ოთახიანი	
286 ოთახიანი	
287 ოთახიანი	
288 ოთახიანი	
289 ოთახიანი	
290 ოთახიანი	
291 ოთახიანი	
292 ოთახიანი	
293 ოთახიანი	
294 ოთახიანი	
295 ოთახიანი	
296 ოთახიანი	
297 ოთახიანი	
298 ოთახიანი	
299 ოთახიანი	
300 ოთახიანი	
301 ოთახიანი	
302 ოთახიანი	
303 ოთახიანი	
304 ოთახიანი	
305 ოთახიანი	
306 ოთახიანი	
307 ოთახიანი	
308 ოთახიანი	
309 ოთახიანი	
310 ოთახიანი	
311 ოთახიანი	
312 ოთახიანი	
313 ოთახიანი	
314 ოთახიანი	
315 ოთახიანი	
316 ოთახიანი	
317 ოთახიანი	
318 ოთახიანი	
319 ოთახიანი	
320 ოთახიანი	
321 ოთახიანი	
322 ოთახიანი	
323 ოთახიანი	
324 ოთახიანი	
325 ოთახიანი	
326 ოთახიანი	
327 ოთახიანი	
328 ოთახიანი	
329 ოთახიანი	
330 ოთახიანი	
331 ოთახიანი	
332 ოთახიანი	
333 ოთახიანი	
334 ოთახიანი	
335 ოთახიანი	
336 ოთახიანი	
337 ოთახიანი	
338 ოთახიანი	
339 ოთახიანი	
340 ოთახიანი	
341 ოთახიანი	
342 ოთახიანი	
343 ოთახიანი	
344 ოთახიანი	
345 ოთახიანი	
346 ოთახიანი	
347 ოთახიანი	
348 ოთახიანი	
349 ოთახიანი	
350 ოთახიანი	
351 ოთახიანი	
352 ოთახიანი	
353 ოთახიანი	
354 ოთახიანი	
355 ოთახიანი	
356 ოთახიანი	
357 ოთახიანი	
358 ოთახიანი	
359 ოთახიანი	
360 ოთახიანი	
361 ოთახიანი	
362 ოთახიანი	
363 ოთახიანი	
364 ოთახიანი	
365 ოთახიანი	
366 ოთახიანი	
367 ოთახიანი	
368 ოთახიანი	
369 ოთახიანი	
370 ოთახიანი	
371 ოთახიანი	
372 ოთახიანი	
373 ოთახიანი	
374 ოთახიანი	
375 ოთახიანი	
376 ოთახიანი	
377 ოთახიანი	
378 ოთახიანი	
379 ოთახიანი	
380 ოთახიანი	
381 ოთახიანი	
382 ოთახიანი	
383 ოთახიანი	
384 ოთახიანი	
385 ოთახიანი	
386 ოთახიანი	
387 ოთახიანი	
388 ოთახიანი	
389 ოთახიანი	
390 ოთახიანი	
391 ოთახიანი	
392 ოთახიანი	
393 ოთახიანი	
394 ოთახიანი	
395 ოთახიანი	
396 ოთახიანი	
397 ოთახიანი	
398 ოთახიანი	
399 ოთახიანი	
400 ოთახიანი	
401 ოთახიანი	
402 ოთახიანი	
403 ოთახიანი	
404 ოთახიანი	
405 ოთახიანი	
406 ოთახიანი	
407 ოთახიანი	
408 ოთახიანი	
409 ოთახიანი	
410 ოთახიანი	
411 ოთახიანი	
412 ოთახიანი	
413 ოთახიანი	
414 ოთახიანი	
415 ოთახიანი	
416 ოთახიანი	
417 ოთახიანი	
418 ოთახიანი	
419 ოთახიანი	
420 ოთახიანი	
421 ოთახიანი	
422 ოთახიანი	
423 ოთახიანი	
424 ოთახიანი	
425 ოთახიანი	
426 ოთახიანი	
427 ოთახიანი	
428 ოთახიანი	
429 ოთახიანი	
430 ოთახიანი	
431 ოთახიანი	
432 ოთახიანი	
433 ოთახიანი	
434 ოთახიანი	
435 ოთახიანი	
436 ოთახიანი	
437 ოთახიანი	
438 ოთახიანი	
439 ოთახიანი	
440 ოთახიანი	
441 ოთახიანი	
442 ოთახიანი	
443 ოთახიანი	
444 ოთახიანი	
445 ოთახიანი	
446 ოთახიანი	
447 ოთახიანი	
448 ოთახიანი	
449 ოთახიანი	
450 ოთახიანი	
451 ოთახიანი	
452 ოთახიანი	
453 ოთახიანი	
454 ოთახიანი	
455 ოთახიანი	
456 ოთახიანი	
457 ოთახიანი	
458 ოთახიანი	
459 ოთახიანი	
460 ოთახიანი	
461 ოთახიანი	
462 ოთახიანი	
463 ოთახიანი	
464 ოთახიანი	
465 ოთახიანი	
466 ოთახიანი	
467 ოთახიანი	
468 ოთახიანი	
469 ოთახიანი	
470 ოთახიანი	
471 ოთახიანი	
472 ოთახიანი	
473 ოთახიანი	
474 ოთახიანი	
475 ოთახიანი	
476 ოთახიანი	
477 ოთახიანი	
478 ოთახიანი	
479 ოთახიანი	
480 ოთახიანი	
481 ოთახიანი	
482 ოთახიანი	
483 ოთახიანი	
484 ოთახიანი	
485 ოთახიანი	
486 ოთახიანი	
487 ოთახიანი	
488 ოთახიანი	
489 ოთახიანი	
490 ოთახიანი	
491 ოთახიანი	
492 ოთახიანი	
493 ოთახიანი	
494 ოთახიანი	
495 ოთახიანი	
496 ოთახიანი	
497 ოთახიანი	
498 ოთახიანი	
499 ოთახიანი	
500 ოთახიანი	
501 ოთახიანი	
502 ოთახიანი	
503 ოთახიანი	
504 ოთახიანი	
505 ოთახიანი	
506 ოთახიანი	
507 ოთახიანი	
508 ოთახიანი	
509 ოთახიანი	
510 ოთახიანი	
511 ოთახიანი	
512 ოთახიანი	
513 ოთახიანი	
514 ოთახიანი	
515 ოთახიანი	
516 ოთახიანი	
517 ოთახიანი	
518 ოთახიანი	
519 ოთახიანი	
520 ოთახიანი	
521 ოთახიანი	
522 ოთახიანი	
523 ოთახიანი	
524 ოთახიანი	
525 ოთახიანი	
526 ოთახიანი	
527 ოთახიანი	
528 ოთახიანი	
529 ოთახიანი	
530 ოთახიანი	
531 ოთახიანი	
532 ოთახიანი	
533 ოთახიანი	
534 ოთახიანი	
535 ოთახიანი	
536 ოთახიანი	
537 ოთახიანი	
538 ოთახიანი	
539 ოთახიანი	
540 ოთახიანი	
541 ოთახიანი	
542 ოთახიანი	
543 ოთახიანი	
544 ოთახიანი	
545 ოთახიანი	
546 ოთახიანი	
547 ოთახიანი	
548 ოთახიანი	
549 ოთახიანი	
550 ოთახიანი	
551 ოთახიანი	
552 ოთახიანი	
553 ოთახიანი	
554 ოთახიანი	
555 ოთახიანი	
556 ოთახიანი	
557 ოთახიანი	
558 ოთახიანი	
559 ოთახიანი	
560 ოთახიანი	
561 ოთახიანი	
562 ოთახიანი	
563 ოთახიანი	
564 ოთახიანი	
565 ოთახიანი	
566 ოთახიანი	
567 ოთახიანი	
568 ოთახიანი	
569 ოთახიანი	
570 ოთახიანი	
571 ოთახიანი	
572 ოთახიანი	
573 ოთახიანი	
574 ოთახიანი	
575 ოთახიანი	
576 ოთახიანი	
577 ოთახიანი	
578 ოთახიანი	
579 ოთახიანი	
580 ოთახიანი	
581 ოთახიანი	
582 ოთახიანი	
583 ოთახიანი	
584 ოთახიანი	
585 ოთახიანი	
586 ოთახიანი	
587 ოთახიანი	
588 ოთახიანი	
589 ოთახიანი	
590 ოთახიანი	
591 ოთახიანი	
592 ოთახიანი	
593 ოთახიანი	
594 ოთახიანი	
595 ოთახიანი	
596 ოთახიანი	
597 ოთახიანი	
598 ოთახიანი	
599 ოთახიანი	
600 ოთახიანი	
601 ოთახიანი	
602 ოთახიანი	
603 ოთახიანი	
604 ოთახიანი	
605 ოთახიანი	
606 ოთახიანი	
607 ოთახიანი	
608 ოთახიანი	
609 ოთახიანი	
610 ოთახიანი	
611 ოთახიანი	
612 ოთახიანი	
613 ოთახიანი	
614 ოთახიანი	
615 ოთახიანი	
616 ოთახიანი	
617 ოთახიანი	
618 ოთახიანი	
619 ოთახიანი	
620 ოთახიანი	
621 ოთახიანი	
622 ოთახიანი	
623 ოთახიანი	
624 ოთახიანი	
625 ოთახიანი	
626 ოთახიანი	
627 ოთახიანი	
628 ოთახიანი	
629 ოთახიანი	
630 ოთახიანი	
631 ოთახიანი	
632 ოთახიანი	
633 ოთახიანი	
634 ოთახიანი	
635 ოთახიანი	
636 ოთახიანი	
637 ოთახიანი	
638 ოთახიანი	
639 ოთახიანი	
640 ოთახიანი	
641 ოთახიანი	
642 ოთახიანი	
643 ოთახიანი	
644 ოთახიანი	
645 ოთახიანი	
646 ოთახიანი	
647 ოთახიანი	
648 ოთახიანი	
649 ოთახიანი	
650 ოთახიანი	
651 ოთახიანი	
652 ოთახიანი	
653 ოთახიანი	
654 ოთახიანი	
655 ოთახიანი	
656 ოთახიანი	
657 ოთახიანი	
658 ოთახიანი	
659 ოთახიანი	
660 ოთახიანი	
661 ოთახიანი	
662 ოთახიანი	
663 ოთახიანი	
664 ოთახიანი	
665 ოთახიანი	
666 ოთახიანი	
667 ოთახიანი	
668 ოთახიანი	
669 ოთახიანი	
670 ოთახიანი	
671 ოთახიანი	
672 ოთახიანი	
673 ოთახიანი	
674 ოთახიანი	
675 ოთახიანი	
676 ოთახიანი	
677 ოთახიანი	
678 ოთახიანი	
679 ოთახიანი	
680 ოთახიანი	
681 ოთახიანი	
682 ოთახიანი	
683 ოთახიანი	
684 ოთახიანი	
685 ოთახიანი	
686 ოთახიანი	
687 ოთახიანი	
688 ოთახიანი	
689 ოთახიანი	
690 ოთახიანი	
691 ოთახიანი	
692 ოთახიანი	
693 ოთახიანი	
694 ოთახიანი	
695 ოთახიანი	
696 ოთახიანი	
697 ოთახიანი	
698 ოთახიანი	
699 ოთახიანი	
700 ოთახიანი	
701 ოთახიანი	
702 ოთახიანი	
703 ოთახიანი	
704 ოთახიანი	
705 ოთახიანი	
706 ოთახიანი	
707 ოთახიანი	
708 ოთახიანი	
709 ოთახიანი	
710 ოთახიანი	
711 ოთახიანი	
712 ოთახიანი	
713 ოთახიანი	
714 ოთახიანი	
715 ოთახიანი	
716 ოთახიანი	
717 ოთახიანი	
718 ოთახიანი	
719 ოთახიანი	
720 ოთახიანი	
721 ოთახიანი	
722 ოთახიანი	
723 ოთახიანი	
724 ოთახიანი	
725 ოთახიანი	
726 ოთახიანი	
727 ოთახიანი	
728 ოთახიანი	
729 ოთახიანი	
730 ოთახიანი	
731 ოთახიანი	
732 ოთახიანი	
733 ოთახიანი	
734 ოთახიანი	
735 ოთახიანი	
736 ოთახიანი	
737 ოთახიანი	
738 ოთახიანი	
739 ოთახიანი	
740 ოთახიანი	
741 ოთახიანი	
742 ოთახიანი	
743 ოთახიანი	
744 ოთახიანი	
745 ოთახიანი	
746 ოთახიანი	
747 ოთახიანი	
748 ოთახიანი	
749 ოთახიანი	
750 ოთახიანი	
751 ოთახიანი	
752 ოთახიანი	
753 ოთახიანი	
754 ოთახიანი	
755 ოთახიანი	
756 ოთახიანი	
757 ოთახიანი	
758 ოთახიანი	
759 ოთახიანი	
760 ოთახიანი	
761 ოთახიანი	
762 ოთახიანი	
763 ოთახიანი	
764 ოთახიანი	
765 ოთახიანი	
766 ოთახიანი	
767 ოთახიანი	
768 ოთახიანი	
769 ოთახიანი	
770 ოთახიანი	
771 ოთახიანი	
772 ოთახიანი	
773 ოთახიანი	
774 ოთახიანი	
775 ოთახიანი	
776 ოთახიანი	
777 ოთახიანი	
778 ოთახიანი	
779 ოთახიანი	
780 ოთახიანი	
781 ოთახიანი	
782 ოთახიანი	
783 ოთახიანი	
784 ოთახიანი	
785 ოთახიანი	
786 ოთახიანი	
787 ოთახიანი	
788 ოთახიანი	
789 ოთახიანი	
790 ოთახიანი	
791 ოთახიანი	
792 ოთახიანი	
793 ოთახიანი	
794 ოთახიანი	
795 ოთახიანი	
796 ოთახიანი	
797 ოთახიანი	
798 ოთახიანი	
799 ოთახიანი	
800 ოთახიანი	
801 ოთახიანი	
802 ოთახიანი	
803 ოთახიანი	
804 ოთახიანი	
805 ოთახიანი	
806 ოთახიანი	
807 ოთახიანი	
808 ოთახიანი	
809 ოთახიანი	
810 ოთახიანი	
811 ოთახიანი	
812 ოთახიანი	
813 ოთახიანი	
814 ოთახიანი	
815 ოთახიანი	
816 ოთახიანი	
817 ოთახიანი	
818 ოთახიანი	
819 ოთახიანი	
820 ოთახიანი	
821 ოთახიანი	
822 ოთახიანი	
823 ოთახიანი	
824 ოთახიანი	
825 ოთახიანი	
826 ოთახიანი	
827 ოთახიანი	
828 ოთახიანი	
829 ოთახიანი	
830 ოთახიანი	
831 ოთახიანი	
832 ოთახიანი	
833 ოთახიანი	
834 ოთახიანი	
835 ოთახიანი	
836 ოთახიანი	
837 ოთახიანი	
838 ოთახიანი	
839 ოთახიანი	
840 ოთახიანი	
841 ოთახიანი	
842 ოთახიანი	
843 ოთახიანი	
844 ოთახიანი	
845 ოთახიანი	
846 ოთახიანი	
847 ოთახიანი	
848 ოთახიანი	
849 ოთახიანი	
850 ოთახიანი	
851 ოთახიანი	
852 ოთახიანი	
853 ოთახიანი	
854 ოთახიანი	
855 ოთახიანი	
856 ოთახიანი	
857 ოთახიანი	
858 ოთახიანი	
859 ოთახიანი	
860 ოთახიანი	
861 ოთახიანი	
862 ოთახიანი	
863 ოთახიანი	
864 ოთახიანი	
865 ოთახიანი	
866 ოთახიანი	
867 ოთახიანი	
868 ოთახიანი	
869 ოთახიანი	
870 ოთახიანი	
871 ოთახიანი	
872 ოთახიანი	
873 ოთახიანი	
874 ოთახიანი	
875 ოთახიანი	
876 ოთახიანი	
877 ოთახიანი	
878 ოთახიანი	
879 ოთახიანი	
880 ოთახიანი	
881 ოთახიანი	
882 ოთახიანი	
883 ოთახიანი	
884 ოთახიანი	
885 ოთახიანი	
886 ოთახიანი	
887 ოთახიანი	
888 ოთახიანი	
889 ოთახიანი	
890 ოთახიანი	
891 ოთახიანი	
892 ოთახიანი	
893 ოთახიანი	
894 ოთახიანი	
895 ოთახიანი	
896 ოთახიანი	
897 ოთახიანი	
898 ოთახიანი	
899 ოთახიანი	
900 ოთახიანი	
901 ოთახიანი	
902 ოთახიანი	
903 ოთახიანი	
904 ოთახიანი	
905 ოთახიანი	
906 ოთახიანი	
907 ოთახიანი	
908 ოთახიანი	
909 ოთახიანი	
910 ოთახიანი	
911 ოთახიანი	
912 ოთახიანი	
913 ოთახიანი	
914 ოთახიანი	
915 ოთახიანი	
916 ოთახიანი	
917 ოთახიანი	
918 ოთახიანი	
919 ოთახიანი	
920 ოთახიანი	
921 ოთახიანი	
922 ოთახიანი	
923 ოთახიანი	
924 ოთახიანი	
925 ოთახიანი	
926 ოთახიანი	
927 ოთახიანი	
928 ოთახიანი	
929 ოთახიანი	
930 ოთახიანი	
931 ოთახიანი	
932 ოთახიანი	
933 ოთახიანი	
934 ოთახიანი	
935 ოთახიანი	
936 ოთახიანი	
937 ოთახიანი	
938 ოთახიანი	
939 ოთახიანი	
940 ოთახიანი	
941 ოთახიანი	
942 ოთახიანი	
943 ოთახიანი	
944 ოთახიანი	
945 ოთახიანი	
946 ოთახიანი	
947 ოთახიანი	
948 ოთახიანი	
949 ოთახიანი	
950 ოთახიანი	
951 ოთახიანი	
952 ოთახიანი	
953 ოთახიანი	
954 ოთახიანი	
955 ოთახიანი	
956 ოთახიანი	
957 ოთახიანი	
958 ოთახიანი	
959 ოთახიანი	
960 ოთახიანი	
961 ოთახიანი	
962 ოთახიანი	
963 ოთახიანი	
964 ოთახიანი	
965 ოთახიანი	
966 ოთახიანი	
967 ოთახიანი	
968 ოთახიანი	
969 ოთახიანი	
970 ოთახიანი	
971 ოთახიანი	
972 ოთახიანი	
973 ოთახიანი	
974 ოთახიანი	
975 ოთახიანი	
976 ოთახიანი	
977 ოთახიანი	
978 ოთახიანი	
979 ოთახიანი	
980 ოთახიანი	
981 ოთახიანი	
982 ოთახიანი	
983 ოთახიანი	
984 ოთახიანი	
985 ოთახიანი	
986 ოთახიანი	
987 ოთახიანი	
988 ოთახიანი	
989 ოთახიანი	
990 ოთახიანი	
991 ოთახიანი	
992 ოთახიანი	
993 ოთახიანი	
994 ოთახიანი	
995 ოთახიანი	
996 ოთახიანი	
997 ოთახიანი	
998 ოთახიანი	
999 ოთახიანი	
1000 ოთახიანი	

ნაგებობის ტიპი

საბინაო ნაგებობა	
საბინაო ფონდის ნაგებობა	
საბინაო ფონდის ნაგებობა	
საბინაო ფონდის

არსებული
საავადმყოფო

+33.2
[439.49]

+28.8
[435.09]

+24.6
[430.89]

+20.5
[426.75]

+16.6
[422.84]

+13.3
[419.57]

+10.0
[416.25]

+6.7
[412.86]

+3.4
[409.64]

0.0
[406.26]

-3.3
[402.95]

საპროექტო ქიგბის უჯრედი

+36.3
[442.6]

მოპირკეთება გარე გამოყენების თაბაშირმუყაო (Guardex GM-FH1R)ლურჯი ფერი - RAL 5005," WEBER color line - MU1B / NCS 2753-R85B

მოპირკეთება გარე გამოყენების თაბაშირმუყაო (Guardex GM-FH1R) თეთრი ფერი - RAL 9010,"WEBER color line - SU 100 bila / NCS 0701-Y31R

თეთრი ფერის მეტალოპლასტმასის ფანჯარა "VERATEC MAXI ROYAL 70"

ბლოკის ნაწილის ქვაბამბით მოპირკეთება-ლესვა-დეკორატიული ღებვა ლურჯი ფერი - RAL 5005," WEBER color line - MU1B / NCS 2753-R85B

+4.40

+3.40

±0.00

-3.30

-8.2
[398.08]

NEW HOSPITALS









A1	ფაილების N	0142/2025 V

±0.00=406.20

ქსელური ინტეგრაციის

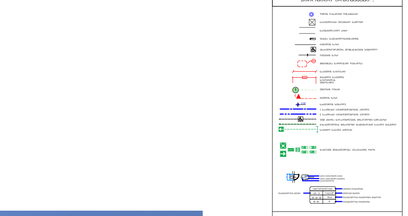

ასაწყობი ნაწილების

ჩამონტაჟებული ელემენტები
საბაგირო მოედნის ელემენტები
საბაგირო ხაზის ელემენტები
ხაზის საბაგირო ტრასის ელემენტები
ტრასის ელემენტები
ტრასის ელემენტები

ფოტომონტაჟი

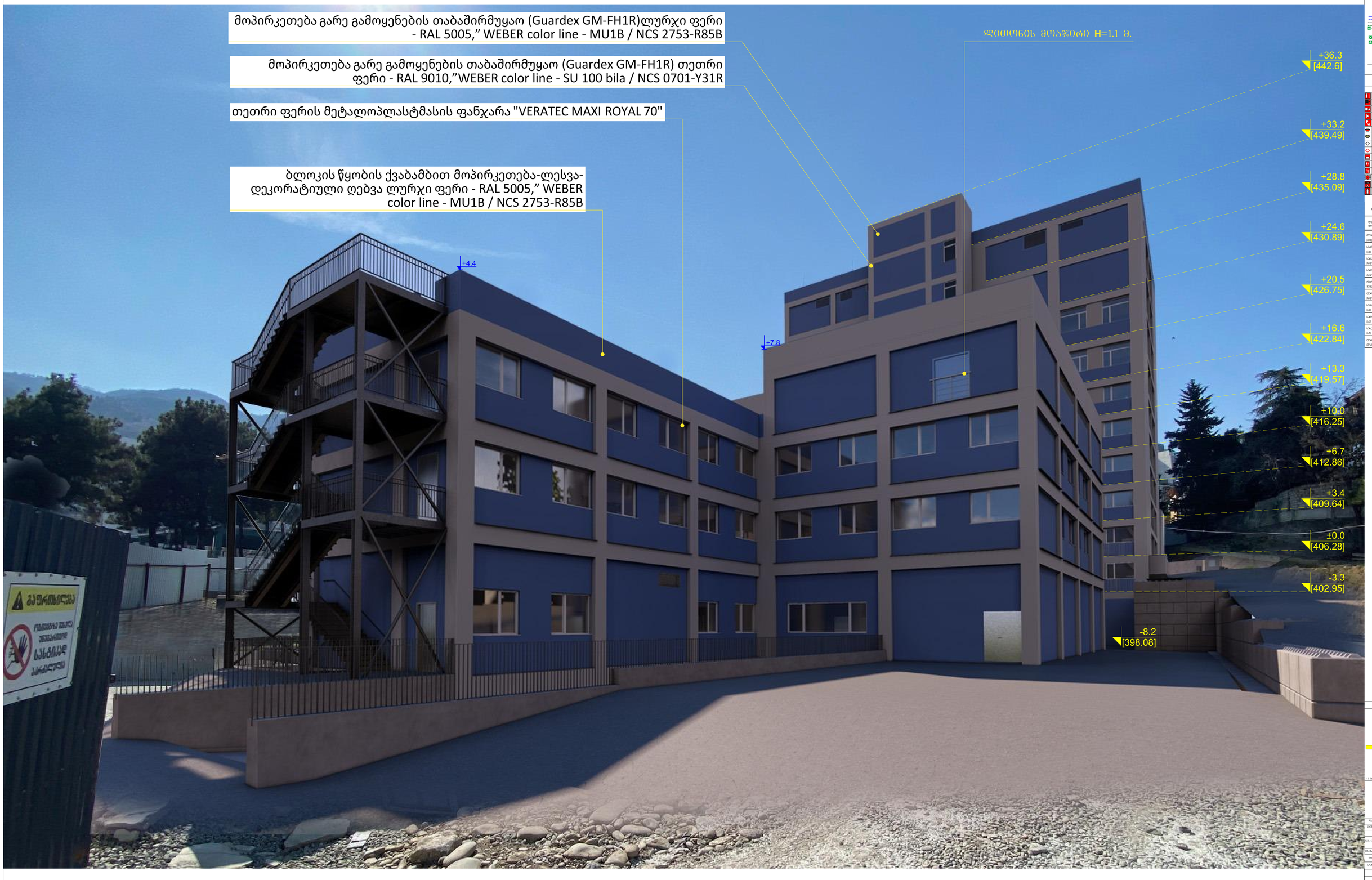

A1 | ფაქტობა N | მაისი/2025 წ

±0.00=406.20

ᲐᲜᲒᲐᲠᲘᲨᲔᲑᲘ ᲐᲜᲒᲐᲠᲘᲨᲔᲑᲘᲡ ᲨᲔᲛᲓᲔᲒᲘ

ᲡᲐᲛᲨᲔᲜᲔᲑᲚᲝ ᲛᲐᲡᲐᲚᲔᲑᲘᲡ ᲡᲐᲮᲔᲚᲔᲑᲘ

ᲛᲝᲪᲔᲛᲣᲚᲘ ᲛᲐᲡᲐᲚᲔᲑᲘᲡ ᲡᲐᲮᲔᲚᲔᲑᲘ

ᲛᲝᲪᲔᲛᲣᲚᲘ ᲛᲐᲡᲐᲚᲔᲑᲘᲡ ᲤᲔᲠᲔᲑᲘᲡ ᲡᲐᲮᲔᲚᲔᲑᲘ

NEW HOSPITALS

შესრულებულია	ტექნიკური	
	5.03.25	
სტადია	ნახატების N	ნახატების
მ.შ.	30	34

ფოტომონტაჟი



A1 | ფაქტობა N | 09/09/2025 წ.

±0.00=406.20

ქალაქმაღლის ტერიტორია

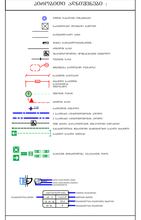



ტერიტორიის ათვისების ძირითადი პარამეტრები

ტერიტორიის ზონები	ტერიტორიის ზონების პროცენტი
ტერიტორიის ზონები (TZ)	
საცხოვრებელი ზონები (LA)	
საზოგადოებრივ-საქმიანი ზონები (LB)	
საკომერციო ზონები (LC)	
ტრანსპორტის, ტექნიკური ინფრასტრუქტურის ზონები (LD)	
ტურისტული ზონები (TA)	
სპორტული ზონები (LE)	
საკურორტო ზონები (LF)	
მწვანე ზონები (LG)	
საკურორტო ზონები (LH)	
სასოფლო-სამეურნეო ზონები (LI)	
სამრეწველო ზონები (LJ)	
სპეციალური დანიშნულების ზონები (LK)	
სასაფლაოების ზონები (LL)	
სამხედრო ობიექტების ზონები (LM)	
სატყეო ზონები (LN)	
წყლის ობიექტების ზონები (LO)	

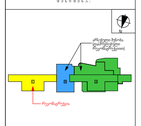

* ( ) ნაგებობა-ნაკეთობების განთავსება

შპს ნიუ ჰოსპიტალს	
პროექტის ავტორი	ა. ლაფაჩი
პროექტის სახელწოდება	შპს ნიუ ჰოსპიტალის მიწისქვეშა ავტომობილების პარკინგის N 2 ბლოკის ტერიტორიის კეთილმოწყობის პროექტი
მასშტაბი	ბეჭდვის თარიღი
ინსპექტირება	ა. ლაფაჩი
პროექტირება	ს. ჩაფიძე

NEW HOSPITALS

მასშტაბი	ცხრილის	
	98525	
ხარისხის	ნაკადის N	ნახატის N
ფაზა	31	34



A1	ფაილის N	თარიღი 2025 წ.
±0.00=406.20		

ქალაქმართლის - ტერიტორიული

ასაშენებელი ნაკვეთის საზღვრები

საერთო ფართობი	
საბინაო ფონდის	
მათ შორის:	
საერთო სარგებლობის	
ტექნიკური	
სხვა	
ავტოსადგომების რაოდენობა	
მათ შორის:	
ფარდული	
ღია	
დახურული	
ბინების რაოდენობა	
მათ შორის:	
1 ოთახიანი	
2 ოთახიანი	
3 ოთახიანი	
4 ოთახიანი	
5 ოთახიანი	
6 ოთახიანი	
7 ოთახიანი	
8 ოთახიანი	
9 ოთახიანი	
10 ოთახიანი	
11 ოთახიანი	
12 ოთახიანი	
13 ოთახიანი	
14 ოთახიანი	
15 ოთახიანი	
16 ოთახიანი	
17 ოთახიანი	
18 ოთახიანი	
19 ოთახიანი	
20 ოთახიანი	
21 ოთახიანი	
22 ოთახიანი	
23 ოთახიანი	
24 ოთახიანი	
25 ოთახიანი	
26 ოთახიანი	
27 ოთახიანი	
28 ოთახიანი	
29 ოთახიანი	
30 ოთახიანი	
31 ოთახიანი	
32 ოთახიანი	
33 ოთახიანი	
34 ოთახიანი	
35 ოთახიანი	
36 ოთახიანი	
37 ოთახიანი	
38 ოთახიანი	
39 ოთახიანი	
40 ოთახიანი	
41 ოთახიანი	
42 ოთახიანი	
43 ოთახიანი	
44 ოთახიანი	
45 ოთახიანი	
46 ოთახიანი	
47 ოთახიანი	
48 ოთახიანი	
49 ოთახიანი	
50 ოთახიანი	
51 ოთახიანი	
52 ოთახიანი	
53 ოთახიანი	
54 ოთახიანი	
55 ოთახიანი	
56 ოთახიანი	
57 ოთახიანი	
58 ოთახიანი	
59 ოთახიანი	
60 ოთახიანი	
61 ოთახიანი	
62 ოთახიანი	
63 ოთახიანი	
64 ოთახიანი	
65 ოთახიანი	
66 ოთახიანი	
67 ოთახიანი	
68 ოთახიანი	
69 ოთახიანი	
70 ოთახიანი	
71 ოთახიანი	
72 ოთახიანი	
73 ოთახიანი	
74 ოთახიანი	
75 ოთახიანი	
76 ოთახიანი	
77 ოთახიანი	
78 ოთახიანი	
79 ოთახიანი	
80 ოთახიანი	
81 ოთახიანი	
82 ოთახიანი	
83 ოთახიანი	
84 ოთახიანი	
85 ოთახიანი	
86 ოთახიანი	
87 ოთახიანი	
88 ოთახიანი	
89 ოთახიანი	
90 ოთახიანი	
91 ოთახიანი	
92 ოთახიანი	
93 ოთახიანი	
94 ოთახიანი	
95 ოთახიანი	
96 ოთახიანი	
97 ოთახიანი	
98 ოთახიანი	
99 ოთახიანი	
100 ოთახიანი	
101 ოთახიანი	
102 ოთახიანი	
103 ოთახიანი	
104 ოთახიანი	
105 ოთახიანი	
106 ოთახიანი	
107 ოთახიანი	
108 ოთახიანი	
109 ოთახიანი	
110 ოთახიანი	
111 ოთახიანი	
112 ოთახიანი	
113 ოთახიანი	
114 ოთახიანი	
115 ოთახიანი	
116 ოთახიანი	
117 ოთახიანი	
118 ოთახიანი	
119 ოთახიანი	
120 ოთახიანი	
121 ოთახიანი	
122 ოთახიანი	
123 ოთახიანი	
124 ოთახიანი	
125 ოთახიანი	
126 ოთახიანი	
127 ოთახიანი	
128 ოთახიანი	
129 ოთახიანი	
130 ოთახიანი	
131 ოთახიანი	
132 ოთახიანი	
133 ოთახიანი	
134 ოთახიანი	
135 ოთახიანი	
136 ოთახიანი	
137 ოთახიანი	
138 ოთახიანი	
139 ოთახიანი	
140 ოთახიანი	
141 ოთახიანი	
142 ოთახიანი	
143 ოთახიანი	
144 ოთახიანი	
145 ოთახიანი	
146 ოთახიანი	
147 ოთახიანი	
148 ოთახიანი	
149 ოთახიანი	
150 ოთახიანი	
151 ოთახიანი	
152 ოთახიანი	
153 ოთახიანი	
154 ოთახიანი	
155 ოთახიანი	
156 ოთახიანი	
157 ოთახიანი	
158 ოთახიანი	
159 ოთახიანი	
160 ოთახიანი	
161 ოთახიანი	
162 ოთახიანი	
163 ოთახიანი	
164 ოთახიანი	
165 ოთახიანი	
166 ოთახიანი	
167 ოთახიანი	
168 ოთახიანი	
169 ოთახიანი	
170 ოთახიანი	
171 ოთახიანი	
172 ოთახიანი	
173 ოთახიანი	
174 ოთახიანი	
175 ოთახიანი	
176 ოთახიანი	
177 ოთახიანი	
178 ოთახიანი	
179 ოთახიანი	
180 ოთახიანი	
181 ოთახიანი	
182 ოთახიანი	
183 ოთახიანი	
184 ოთახიანი	
185 ოთახიანი	
186 ოთახიანი	
187 ოთახიანი	
188 ოთახიანი	
189 ოთახიანი	
190 ოთახიანი	
191 ოთახიანი	
192 ოთახიანი	
193 ოთახიანი	
194 ოთახიანი	
195 ოთახიანი	
196 ოთახიანი	
197 ოთახიანი	
198 ოთახიანი	
199 ოთახიანი	
200 ოთახიანი	
201 ოთახიანი	
202 ოთახიანი	
203 ოთახიანი	
204 ოთახიანი	
205 ოთახიანი	
206 ოთახიანი	
207 ოთახიანი	
208 ოთახიანი	
209 ოთახიანი	
210 ოთახიანი	
211 ოთახიანი	
212 ოთახიანი	
213 ოთახიანი	
214 ოთახიანი	
215 ოთახიანი	
216 ოთახიანი	
217 ოთახიანი	
218 ოთახიანი	
219 ოთახიანი	
220 ოთახიანი	
221 ოთახიანი	
222 ოთახიანი	
223 ოთახიანი	
224 ოთახიანი	
225 ოთახიანი	
226 ოთახიანი	
227 ოთახიანი	
228 ოთახიანი	
229 ოთახიანი	
230 ოთახიანი	
231 ოთახიანი	
232 ოთახიანი	
233 ოთახიანი	
234 ოთახიანი	
235 ოთახიანი	
236 ოთახიანი	
237 ოთახიანი	
238 ოთახიანი	
239 ოთახიანი	
240 ოთახიანი	
241 ოთახიანი	
242 ოთახიანი	
243 ოთახიანი	
244 ოთახიანი	
245 ოთახიანი	
246 ოთახიანი	
247 ოთახიანი	
248 ოთახიანი	
249 ოთახიანი	
250 ოთახიანი	
251 ოთახიანი	
252 ოთახიანი	
253 ოთახიანი	
254 ოთახიანი	
255 ოთახიანი	
256 ოთახიანი	
257 ოთახიანი	
258 ოთახიანი	
259 ოთახიანი	
260 ოთახიანი	
261 ოთახიანი	
262 ოთახიანი	
263 ოთახიანი	
264 ოთახიანი	
265 ოთახიანი	
266 ოთახიანი	
267 ოთახიანი	
268 ოთახიანი	
269 ოთახიანი	
270 ოთახიანი	
271 ოთახიანი	
272 ოთახიანი	
273 ოთახიანი	
274 ოთახიანი	
275 ოთახიანი	
276 ოთახიანი	
277 ოთახიანი	
278 ოთახიანი	
279 ოთახიანი	
280 ოთახიანი	
281 ოთახიანი	
282 ოთახიანი	
283 ოთახიანი	
284 ოთახიანი	
285 ოთახიანი	
286 ოთახიანი	
287 ოთახიანი	
288 ოთახიანი	
289 ოთახიანი	
290 ოთახიანი	
291 ოთახიანი	
292 ოთახიანი	
293 ოთახიანი	
294 ოთახიანი	
295 ოთახიანი	
296 ოთახიანი	
297 ოთახიანი	
298 ოთახიანი	
299 ოთახიანი	
300 ოთახიანი	
301 ოთახიანი	
302 ოთახიანი	
303 ოთახიანი	
304 ოთახიანი	
305 ოთახიანი	
306 ოთახიანი	
307 ოთახიანი	
308 ოთახიანი	
309 ოთახიანი	
310 ოთახიანი	
311 ოთახიანი	
312 ოთახიანი	
313 ოთახიანი	
314 ოთახიანი	
315 ოთახიანი	
316 ოთახიანი	
317 ოთახიანი	
318 ოთახიანი	
319 ოთახიანი	
320 ოთახიანი	
321 ოთახიანი	
322 ოთახიანი	
323 ოთახიანი	
324 ოთახიანი	
325 ოთახიანი	
326 ოთახიანი	
327 ოთახიანი	
328 ოთახიანი	
329 ოთახიანი	
330 ოთახიანი	
331 ოთახიანი	
332 ოთახიანი	
333 ოთახიანი	
334 ოთახიანი	
335 ოთახიანი	
336 ოთახიანი	
337 ოთახიანი	
338 ოთახიანი	
339 ოთახიანი	
340 ოთახიანი	
341 ოთახიანი	
342 ოთახიანი	
343 ოთახიანი	
344 ოთახიანი	
345 ოთახიანი	
346 ოთახიანი	
347 ოთახიანი	
348 ოთახიანი	
349 ოთახიანი	
350 ოთახიანი	
351 ოთახიანი	
352 ოთახიანი	
353 ოთახიანი	
354 ოთახიანი	
355 ოთახიანი	
356 ოთახიანი	
357 ოთახიანი	
358 ოთახიანი	
359 ოთახიანი	
360 ოთახიანი	
361 ოთახიანი	
362 ოთახიანი	
363 ოთახიანი	
364 ოთახიანი	
365 ოთახიანი	
366 ოთახიანი	
367 ოთახიანი	
368 ოთახიანი	
369 ოთახიანი	
370 ოთახიანი	
371 ოთახიანი	
372 ოთახიანი	
373 ოთახიანი	
374 ოთახიანი	
375 ოთახიანი	
376 ოთახიანი	
377 ოთახიანი	
378 ოთახიანი	
379 ოთახიანი	
380 ოთახიანი	
381 ოთახიანი	
382 ოთახიანი	
383 ოთახიანი	
384 ოთახიანი	
385 ოთახიანი	
386 ოთახიანი	
387 ოთახიანი	
388 ოთახიანი	
389 ოთახიანი	
390 ოთახიანი	
391 ოთახიანი	
392 ოთახიანი	
393 ოთახიანი	
394 ოთახიანი	
395 ოთახიანი	
396 ოთახიანი	
397 ოთახიანი	
398 ოთახიანი	
399 ოთახიანი	
400 ოთახიანი	
401 ოთახიანი	
402 ოთახიანი	
403 ოთახიანი	
404 ოთახიანი	
405 ოთახიანი	
406 ოთახიანი	
407 ოთახიანი	
408 ოთახიანი	
409 ოთახიანი	
410 ოთახიანი	
411 ოთახიანი	
412 ოთახიანი	
413 ოთახიანი	
414 ოთახიანი	
415 ოთახიანი	
416 ოთახიანი	
417 ოთახიანი	
418 ოთახიანი	
419 ოთახიანი	
420 ოთახიანი	
421 ოთახიანი	
422 ოთახიანი	
423 ოთახიანი	
424 ოთახიანი	
425 ოთახიანი	
426 ოთახიანი	
427 ოთახიანი	
428 ოთახიანი	
429 ოთახიანი	
430 ოთახიანი	
431 ოთახიანი	
432 ოთახიანი	
433 ოთახიანი	
434 ოთახიანი	
435 ოთახიანი	
436 ოთახიანი	
437 ოთახიანი	
438 ოთახიანი	
439 ოთახიანი	
440 ოთახიანი	
441 ოთახიანი	
442 ოთახიანი	
443 ოთახიანი	
444 ოთახიანი	
445 ოთახიანი	
446 ოთახიანი	
447 ოთახიანი	
448 ოთახიანი	
449 ოთახიანი	
450 ოთახიანი	
451 ოთახიანი	
452 ოთახიანი	
453 ოთახიანი	
454 ოთახიანი	
455 ოთახიანი	
456 ოთახიანი	
457 ოთახიანი	
458 ოთახიანი	
459 ოთახიანი	
460 ოთახიანი	
461 ოთახიანი	
462 ოთახიანი	
463 ოთახიანი	
464 ოთახიანი	
465 ოთახიანი	
466 ოთახიანი	
467 ოთახიანი	
468 ოთახიანი	
469 ოთახიანი	
470 ოთახიანი	
471 ოთახიანი	
472 ოთახიანი	
473 ოთახიანი	
474 ოთახიანი	
475 ოთახიანი	
476 ოთახიანი	
477 ოთახიანი	
478 ოთახიანი	
479 ოთახიანი	
480 ოთახიანი	
481 ოთახიანი	
482 ოთახიანი	
483 ოთახიანი	
484 ოთახიანი	
485 ოთახიანი	
486 ოთახიანი	
487 ოთახიანი	
488 ოთახიანი	
489 ოთახიანი	
490 ოთახიანი	
491 ოთახიანი	
492 ოთახიანი	
493 ოთახიანი	
494 ოთახიანი	
495 ოთახიანი	
496 ოთახიანი	
497 ოთახიანი	
498 ოთახიანი	
499 ოთახიანი	
500 ოთახიანი	
501 ოთახიანი	
502 ოთახიანი	
503 ოთახიანი	
504 ოთახიანი	
505 ოთახიანი	
506 ოთახიანი	
507 ოთახიანი	
508 ოთახიანი	
509 ოთახიანი	
510 ოთახიანი	
511 ოთახიანი	
512 ოთახიანი	
513 ოთახიანი	
514 ოთახიანი	
515 ოთახიანი	
516 ოთახიანი	
517 ოთახიანი	
518 ოთახიანი	
519 ოთახიანი	
520 ოთახიანი	
521 ოთახიანი	
522 ოთახიანი	
523 ოთახიანი	
524 ოთახიანი	
525 ოთახიანი	
526 ოთახიანი	
527 ოთახიანი	
528 ოთახიანი	
529 ოთახიანი	
530 ოთახიანი	
531 ოთახიანი	
532 ოთახიანი	
533 ოთახიანი	
534 ოთახიანი	
535 ოთახიანი	
536 ოთახიანი	
537 ოთახიანი	
538 ოთახიანი	
539 ოთახიანი	
540 ოთახიანი	
541 ოთახიანი	
542 ოთახიანი	
543 ოთახიანი	
544 ოთახიანი	
545 ოთახიანი	
546 ოთახიანი	
547 ოთახიანი	
548 ოთახიანი	
549 ოთახიანი	
550 ოთახიანი	
551 ოთახიანი	
552 ოთახიანი	
553 ოთახიანი	
554 ოთახიანი	
555 ოთახიანი	
556 ოთახიანი	
557 ოთახიანი	
558 ოთახიანი	
559 ოთახიანი	
560 ოთახიანი	
561 ოთახიანი	
562 ოთახიანი	
563 ოთახიანი	
564 ოთახიანი	
565 ოთახიანი	
566 ოთახიანი	
567 ოთახიანი	
568 ოთახიანი	
569 ოთახიანი	
570 ოთახიანი	
571 ოთახიანი	
572 ოთახიანი	
573 ოთახიანი	
574 ოთახიანი	
575 ოთახიანი	
576 ოთახიანი	
577 ოთახიანი	
578 ოთახიანი	
579 ოთახიანი	
580 ოთახიანი	
581 ოთახიანი	
582 ოთახიანი	
583 ოთახიანი	
584 ოთახიანი	
585 ოთახიანი	
586 ოთახიანი	
587 ოთახიანი	
588 ოთახიანი	
589 ოთახიანი	
590 ოთახიანი	
591 ოთახიანი	
592 ოთახიანი	
593 ოთახიანი	
594 ოთახიანი	
595 ოთახიანი	
596 ოთახიანი	
597 ოთახიანი	
598 ოთახიანი	
599 ოთახიანი	
600 ოთახიანი	
601 ოთახიანი	
602 ოთახიანი	
603 ოთახიანი	
604 ოთახიანი	
605 ოთახიანი	
606 ოთახიანი	
607 ოთახიანი	
608 ოთახიანი	
609 ოთახიანი	
610 ოთახიანი	
611 ოთახიანი	
612 ოთახიანი	
613 ოთახიანი	
614 ოთახიანი	
615 ოთახიანი	
616 ოთახიანი	
617 ოთახიანი	
618 ოთახიანი	
619 ოთახიანი	
620 ოთახიანი	
621 ოთახიანი	
622 ოთახიანი	
623 ოთახიანი	
624 ოთახიანი	
625 ოთახიანი	
626 ოთახიანი	
627 ოთახიანი	
628 ოთახიანი	
629 ოთახიანი	
630 ოთახიანი	
631 ოთახიანი	
632 ოთახიანი	
633 ოთახიანი	
634 ოთახიანი	
635 ოთახიანი	
636 ოთახიანი	
637 ოთახიანი	
638 ოთახიანი	
639 ოთახიანი	
640 ოთახიანი	
641 ოთახიანი	
642 ოთახიანი	
643 ოთახიანი	
644 ოთახიანი	
645 ოთახიანი	
646 ოთახიანი	
647 ოთახიანი	
648 ოთახიანი	
649 ოთახიანი	
650 ოთახიანი	
651 ოთახიანი	
652 ოთახიანი	
653 ოთახიანი	
654 ოთახიანი	
655 ოთახიანი	
656 ოთახიანი	
657 ოთახიანი	
658 ოთახიანი	
659 ოთახიანი	
660 ოთახიანი	
661 ოთახიანი	
662 ოთახიანი	
663 ოთახიანი	
664 ოთახიანი	
665 ოთახიანი	
666 ოთახიანი	
667 ოთახიანი	
668 ოთახიანი	
669 ოთახიანი	
670 ოთახიანი	
671 ოთახიანი	
672 ოთახიანი	
673 ოთახიანი	
674 ოთახიანი	
675 ოთახიანი	
676 ოთახიანი	
677 ოთახიანი	
678 ოთახიანი	
679 ოთახიანი	
680 ოთახიანი	
681 ოთახიანი	
682 ოთახიანი	
683 ოთახიანი	
684 ოთახიანი	
685 ოთახიანი	
686 ოთახიანი	
687 ოთახიანი	
688 ოთახიანი	
689 ოთახიანი	
690 ოთახიანი	
691 ოთახიანი	
692 ოთახიანი	
693 ოთახიანი	
694 ოთახიანი	
695 ოთახიანი	
696 ოთახიანი	
697 ოთახიანი	
698 ოთახიანი	
699 ოთახიანი	
700 ოთახიანი	
701 ოთახიანი	
702 ოთახიანი	
703 ოთახიანი	
704 ოთახიანი	
705 ოთახიანი	
706 ოთახიანი	
707 ოთახიანი	
708 ოთახიანი	
709 ოთახიანი	
710 ოთახიანი	
711 ოთახიანი	
712 ოთახიანი	
713 ოთახიანი	
714 ოთახიანი	
715 ოთახიანი	
716 ოთახიანი	
717 ოთახიანი	
718 ოთახიანი	
719 ოთახიანი	
720 ოთახიანი	
721 ოთახიანი	
722 ოთახიანი	
723 ოთახიანი	
724 ოთახიანი	
725 ოთახიანი	
726 ოთახიანი	
727 ოთახიანი	
728 ოთახიანი	
729 ოთახიანი	
730 ოთახიანი	
731 ოთახიანი	
732 ოთახიანი	
733 ოთახიანი	
734 ოთახიანი	
735 ოთახიანი	
736 ოთახიანი	
737 ოთახიანი	
738 ოთახიანი	
739 ოთახიანი	
740 ოთახიანი	
741 ოთახიანი	
742 ოთახიანი	
743 ოთახიანი	
744 ოთახიანი	
745 ოთახიანი	
746 ოთახიანი	
747 ოთახიანი	
748 ოთახიანი	
749 ოთახიანი	
750 ოთახიანი	
751 ოთახიანი	
752 ოთახიანი	
753 ოთახიანი	
754 ოთახიანი	
755 ოთახიანი	
756 ოთახიანი	
757 ოთახიანი	
758 ოთახიანი	
759 ოთახიანი	
760 ოთახიანი	
761 ოთახიანი	
762 ოთახიანი	
763 ოთახიანი	
764 ოთახიანი	
765 ოთახიანი	
766 ოთახიანი	
767 ოთახიანი	
768 ოთახიანი	
769 ოთახიანი	
770 ოთახიანი	
771 ოთახიანი	
772 ოთახიანი	
773 ოთახიანი	
774 ოთახიანი	
775 ოთახიანი	
776 ოთახიანი	
777 ოთახიანი	
778 ოთახიანი	
779 ოთახიანი	
780 ოთახიანი	
781 ოთახიანი	
782 ოთახიანი	
783 ოთახიანი	
784 ოთახიანი	
785 ოთახიანი	
786 ოთახიანი	
787 ოთახიანი	
788 ოთახიანი	
789 ოთახიანი	
790 ოთახიანი	
791 ოთახიანი	
792 ოთახიანი	
793 ოთახიანი	
794 ოთახიანი	
795 ოთახიანი	
796 ოთახიანი	
797 ოთახიანი	
798 ოთახიანი	
799 ოთახიანი	
800 ოთახიანი	
801 ოთახიანი	
802 ოთახიანი	
803 ოთახიანი	
804 ოთახიანი	
805 ოთახიანი	
806 ოთახიანი	
807 ოთახიანი	
808 ოთახიანი	
809 ოთახიანი	
810 ოთახიანი	
811 ოთახიანი	
812 ოთახიანი	
813 ოთახიანი	
814 ოთახიანი	
815 ოთახიანი	
816 ოთახიანი	
817 ოთახიანი	
818 ოთახიანი	
819 ოთახიანი	
820 ოთახიანი	
821 ოთახიანი	
822 ოთახიანი	
823 ოთახიანი	
824 ოთახიანი	
825 ოთახიანი	
826 ოთახიანი	
827 ოთახიანი	
828 ოთახიანი	
829 ოთახიანი	
830 ოთახიანი	
831 ოთახიანი	
832 ოთახიანი	
833 ოთახიანი	
834 ოთახიანი	
835 ოთახიანი	
836 ოთახიანი	
837 ოთახიანი	
838 ოთახიანი	
839 ოთახიანი	
840 ოთახიანი	
841 ოთახიანი	
842 ოთახიანი	
843 ოთახიანი	
844 ოთახიანი	
845 ოთახიანი	
846 ოთახიანი	
847 ოთახიანი	
848 ოთახიანი	
849 ოთახიანი	
850 ოთახიანი	
851 ოთახიანი	
852 ოთახიანი	
853 ოთახიანი	
854 ოთახიანი	
855 ოთახიანი	
856 ოთახიანი	
857 ოთახიანი	
858 ოთახიანი	
859 ოთახიანი	
860 ოთახიანი	
861 ოთახიანი	
862 ოთახიანი	
863 ოთახიანი	
864 ოთახიანი	
865 ოთახიანი	
866 ოთახიანი	
867 ოთახიანი	
868 ოთახიანი	
869 ოთახიანი	
870 ოთახიანი	
871 ოთახიანი	
872 ოთახიანი	
873 ოთახიანი	
874 ოთახიანი	
875 ოთახიანი	
876 ოთახიანი	
877 ოთახიანი	
878 ოთახიანი	
879 ოთახიანი	
880 ოთახიანი	
881 ოთახიანი	
882 ოთახიანი	
883 ოთახიანი	
884 ოთახიანი	
885 ოთახიანი	
886 ოთახიანი	
887 ოთახიანი	
888 ოთახიანი	
889 ოთახიანი	
890 ოთახიანი	
891 ოთახიანი	
892 ოთახიანი	
893 ოთახიანი	
894 ოთახიანი	
895 ოთახიანი	
896 ოთახიანი	
897 ოთახიანი	
898 ოთახიანი	
899 ოთახიანი	
900 ოთახიანი	
901 ოთახიანი	
902 ოთახიანი	
903 ოთახიანი	
904 ოთახიანი	
905 ოთახიანი	
906 ოთახიანი	
907 ოთახიანი	
908 ოთახიანი	
909 ოთახიანი	
910 ოთახიანი	
911 ოთახიანი	
912 ოთახიანი	
913 ოთახიანი	
914 ოთახიანი	
915 ოთახიანი	
916 ოთახიანი	
917 ოთახიანი	
918 ოთახიანი	
919 ოთახიანი	
920 ოთახიანი	
921 ოთახიანი	
922 ოთახიანი	
923 ოთახიანი	
924 ოთახიანი	
925 ოთახიანი	
926 ოთახიანი	
927 ოთახიანი	
928 ოთახიანი	
929 ოთახიანი	
930 ოთახიანი	
931 ოთახიანი	
932 ოთახიანი	
933 ოთახიანი	
934 ოთახიანი	
935 ოთახიანი	
936 ოთახიანი	
937 ოთახიანი	
938 ოთახიანი	
939 ოთახიანი	
940 ოთახიანი	
941 ოთახიანი	
942 ოთახიანი	
943 ოთახიანი	
944 ოთახიანი	
945 ოთახიანი	
946 ოთახიანი	
947 ოთახიანი	
948 ოთახიანი	
949 ოთახიანი	
950 ოთახიანი	
951 ოთახიანი	
952 ოთახიანი	
953 ოთახიანი	
954 ოთახიანი	
955 ოთახიანი	
956 ოთახიანი	
957 ოთახიანი	
958 ოთახიანი	
959 ოთახიანი	
960 ოთახიანი	
961 ოთახიანი	
962 ოთახიანი	
963 ოთახიანი	
964 ოთახიანი	
965 ოთახიანი	
966 ოთახიანი	
967 ოთახიანი	
968 ოთახიანი	
969 ოთახიანი	
970 ოთახიანი	
971 ოთახიანი	
972 ოთახიანი	
973 ოთახიანი	
974 ოთახიანი	
975 ოთახიანი	
976 ოთახიანი	
977 ოთახიანი	
978 ოთახიანი	
979 ოთახიანი	
980 ოთახიანი	
981 ოთახიანი	
982 ოთახიანი	
983 ოთახიანი	
984 ოთახიანი	
985 ოთახიანი	
986 ოთახიანი	
987 ოთახიანი	
988 ოთახიანი	
989 ოთახიანი	
990 ოთახიანი	
991 ოთახიანი	
992 ოთახიანი	
993 ოთახიანი	
994 ოთახიანი	
995 ოთახიანი	
996 ოთახიანი	
997 ოთახიანი	
998 ოთახიანი	
999 ოთახიანი	
1000 ოთახიანი	

ნაგებობის ტიპი

საბინაო ნაგებობა	
საბინაო ფონდის ნაგებობა	
საბინაო ფონდის ნაგებობა	
საბინაო ფონდის

არსებული
საავადმყოფო

+33.2
[439.49]

+28.8
[435.09]

+24.6
[430.89]

+20.5
[426.75]

+16.6
[422.84]

+13.3
[419.57]

+10.0
[416.25]

+6.7
[412.86]

+3.4
[409.64]

0.0
[406.26]

-3.3
[402.95]

საპროექტო ქიგბის უჯრედი

+36.3
[442.6]

მოპირკეთება გარე გამოყენების თაბაშირმუყაო (Guardex GM-FH1R)ლურჯი ფერი - RAL 5005," WEBER color line - MU1B / NCS 2753-R85B

მოპირკეთება გარე გამოყენების თაბაშირმუყაო (Guardex GM-FH1R) თეთრი ფერი - RAL 9010,"WEBER color line - SU 100 bila / NCS 0701-Y31R

თეთრი ფერის მეტალოპლასტმასის ფანჯარა "VERATEC MAXI ROYAL 70"

ბლოკის ნაწილის ქვაბამბით მოპირკეთება-ლესვა-დეკორატიული ღებვა ლურჯი ფერი - RAL 5005," WEBER color line - MU1B / NCS 2753-R85B

+4.40

+3.40

±0.00

-3.30

-8.2
[398.08]

NEW HOSPITALS









A1	ფაილების N	0142/2025 V

±0.00=406.20

ქსელური ინტეგრაციის

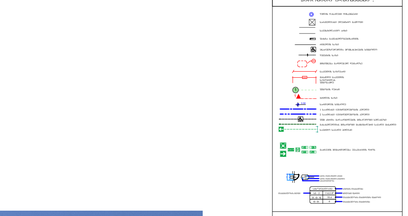

ასაწყობი ნაწილების

ჩამონტაჟებული ელემენტები
საბაგირო მოედნის ელემენტები
საბაგირო ხაზის ელემენტები
ხაზის საბაგირო ტრასის ელემენტები
ტრასის ელემენტები
ტრასის ელემენტები

სიმაღლის განსაზღვრის სქემა - გეგმა მ. 1:150

სიმაღლის ათვლის წერტილი H=21.82 მ.

H=L/0.4

H=8.73/0.4=21.82 მ.

მანძილი გზის ღერძულა ხაზიდან შენობის კიდემდე

სატრანსპორტო ზონა 1 (ტზ-1)

გზის ღერძი

"13 - 1" ფასადი

"C-H" ფასადი

"13 - 1"A ფასადი

"1 - 13" ფასადი

"H - C" ფასადი

XXX ფასადი

"13 - 1" ფასადი

"13 - "A ფასადი

4 SECTION
5 SECTION

1 SECTION
9 SECTION

7 SECTION

10 SECTION

2 SECTION

3 SECTION

6 SECTION

s SECTION

N

2,571

1,914

1,243

873

876

34.6 m²

15.6 m²

4 m²

110.2 m²

B - ბლოკი

დასრულებული რეკონსტრუქციით

Exam Roo

Center c

Lab clinic

±0.00=406.20

A1

სიმაღლის განსაზღვრის სქემა - ჭრილი მ. 1:150

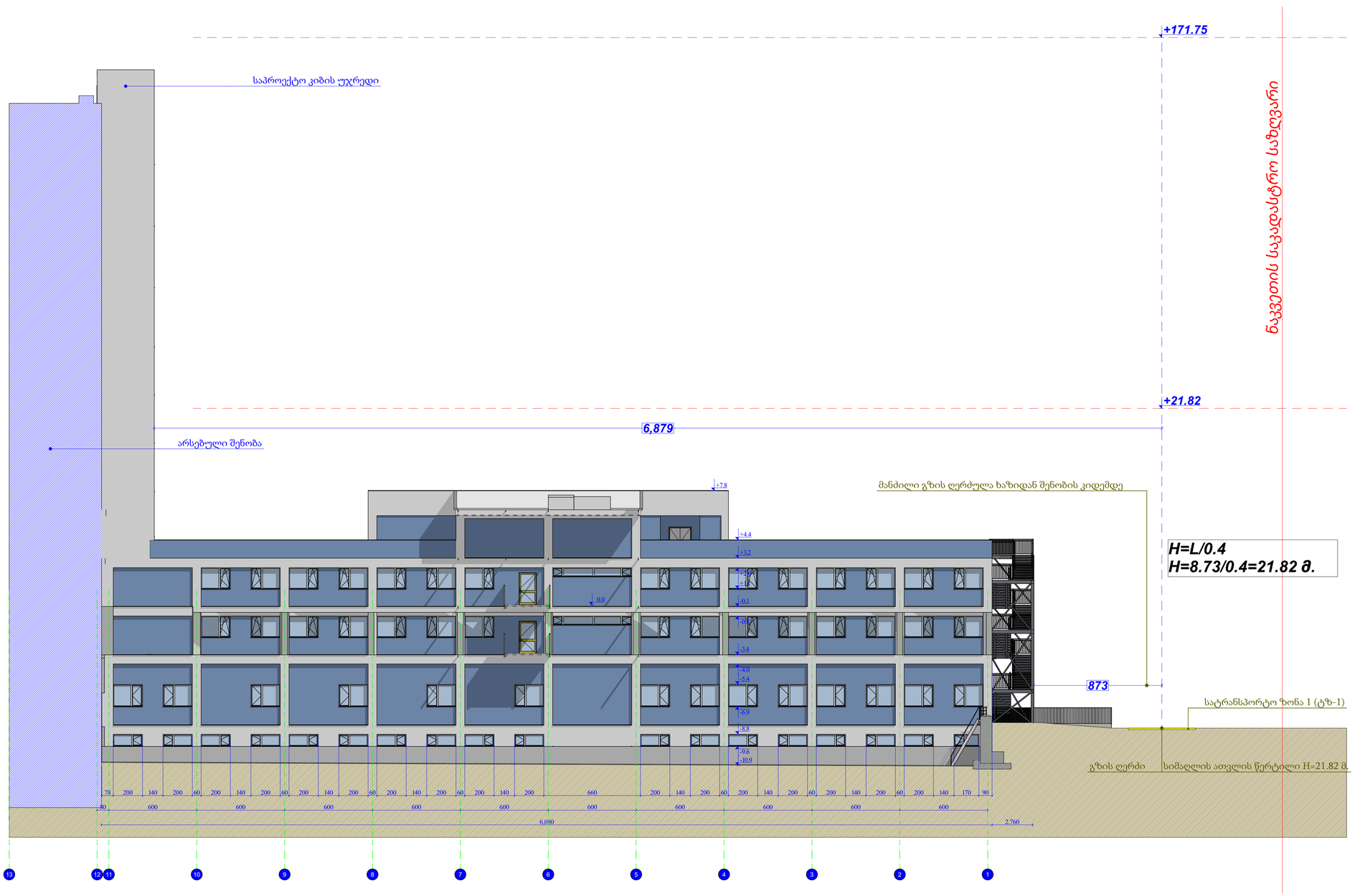

A1
±0.00=406.20
ნებისმიერ საზომ ერთეულში
საზღვრები და ნაკვეთები
ნაგებობები
ტერიტორიის კეთილმოწყობა
ინჟინრული მოწყობა
ლანდშაფტური ელემენტები
ტრანსპორტი
ნიშნები
ნაგებობის ნომერი
ნაგებობის სართულობა
ნაგებობის სიმაღლე
ნაგებობის სიმაღლე ნიშნულებში
ნაგებობის სიმაღლე სართულებში
ნაგებობის ნომერი
ნაგებობის სართულობა
ნაგებობის სიმაღლე
ნაგებობის სიმაღლე ნიშნულებში
ნაგებობის სიმაღლე სართულებში
საზღვრები
ნაკვეთის საზღვარი
ნაკვეთის ნომერი
ნაკვეთის ფართობი
ნაკვეთის საზღვრები

გარე ფანჯრების და კარების სპეციფიკაცია მ. 1:20

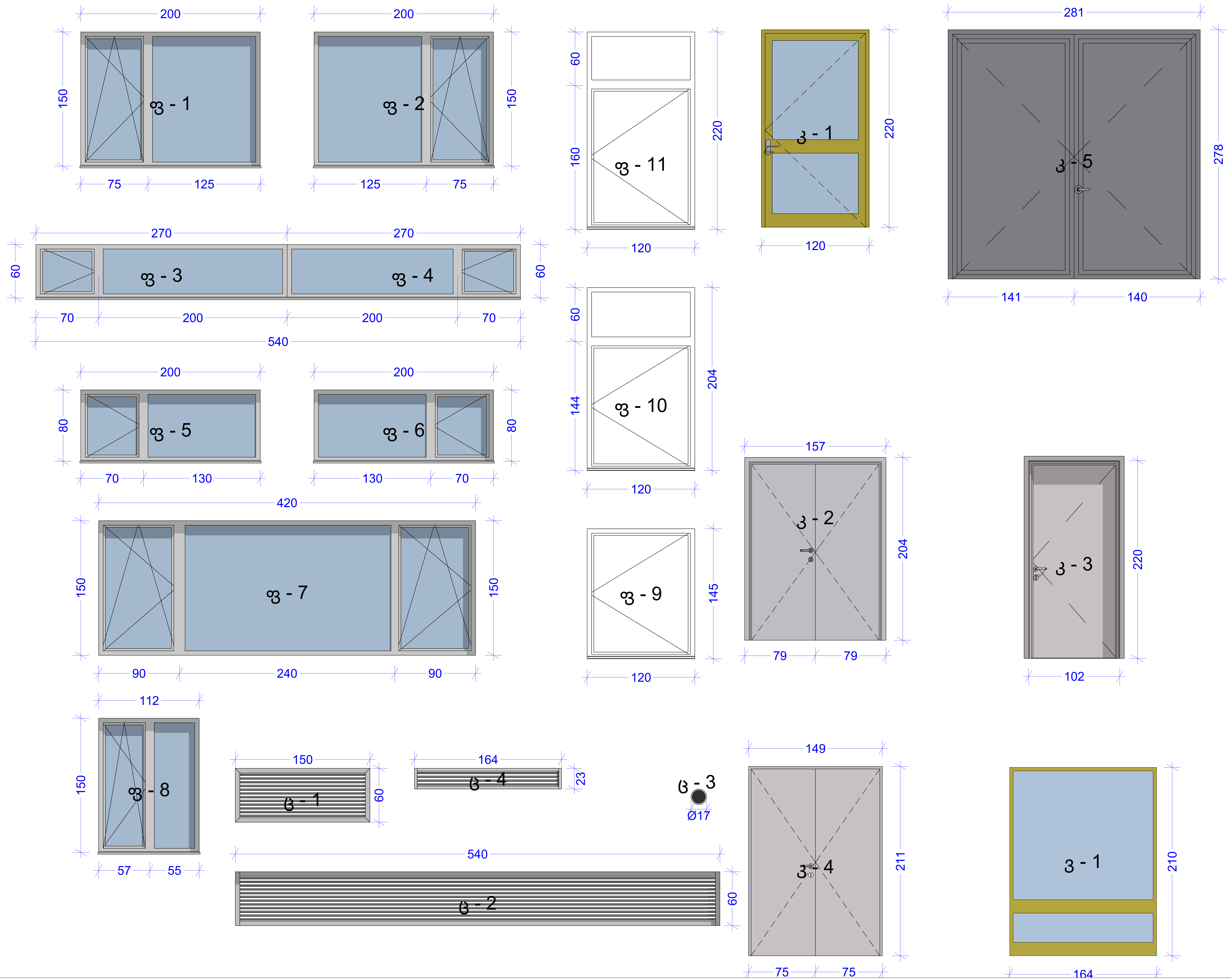

ფანჯრის კედელში ჩამონტაჟების კვანძი

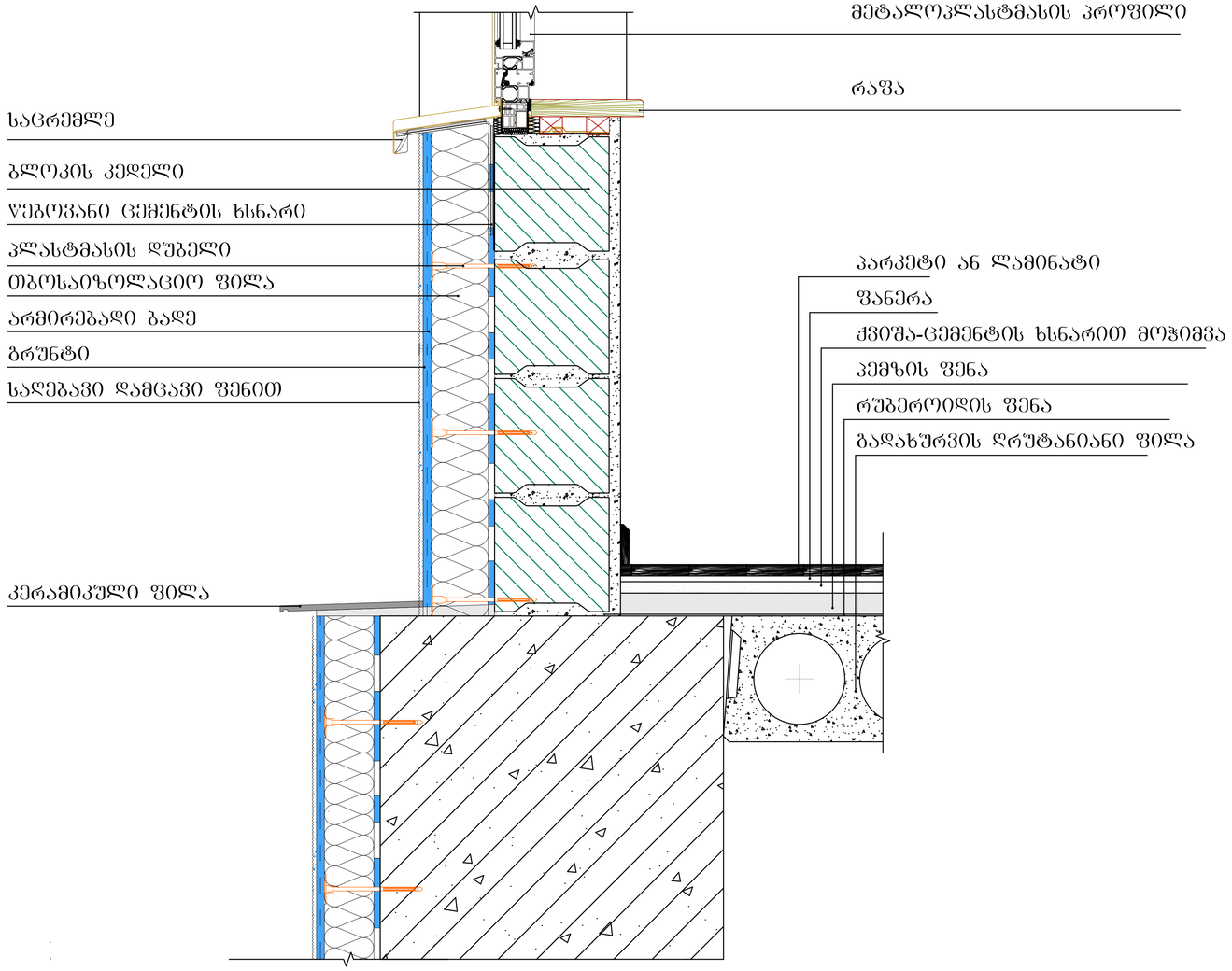

სახურავიდან წყლის გადაქცვანის კვანძი

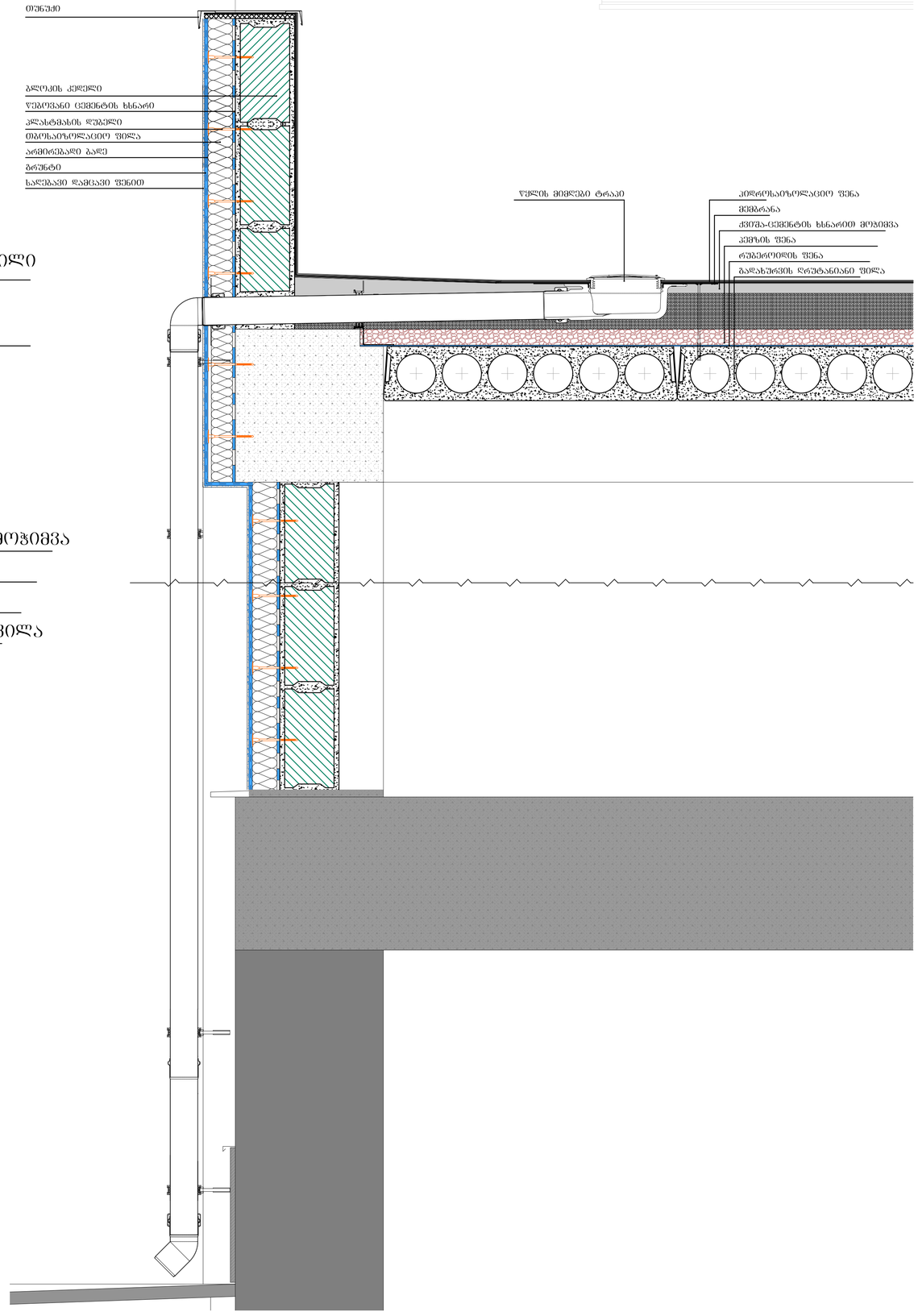

A1 | ფაილის N | თარიღი 2025 წ.

±0.00=406.20

კვანძების აქსონომეტრია

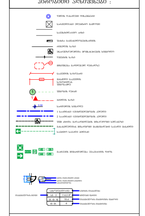

ასაწერად გამოყენებული



ფერადი გამოსახულებით ნახაზების ასლების ასაწერად გამოყენებული საღებავების

ნახაზის ფრაგმენტის ფერი	საღებავის ფერის დასახელება
ლითონის ფერი (ნაც)	
ალუმინის ფერი (ალ)	
ალმინიუმისფერი ფერი (ალ)	
ალმინიუმის ფერი (ალ)	
ტუტე აგრეგატის მემბრანის ფერი(ტმ)	
ლითონის ფერი (ლ)	
ალუმინის ფერი (ალ)	
ალუმინის ფერი (ალ)	
ალუმინის ფერი (ალ)	
ლითონის ფერი (ლ)	

შენობის ადგილმდებარეობის სქემა

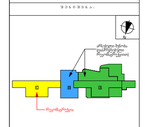

* 1:1 სკალის ნახაზების ასლების გამოყენებულია 2008-2019 წწ.

შპს. ნიუ ჰოსპიტალს	
პროექტის ხელმძღვანელი	ა. ფირცხალავა
პროექტის ავტორი	ა. ფირცხალავა
პროექტის დასახელება	
შპს. ნიუ ჰოსპიტალს მიერ განსახორციელებელ საავადმყოფოს (N 21 ნინოწმიდა ისპირელის ქუჩა) კომპლექსის	
მშენებლობის ეტაპი	ნაგებობის ნაწილი
ნახაზის ავტორი	ა. ფირცხალავა
პროექტის ხელმძღვანელი	ი. ჩაბუკიანი

NEW HOSPITALS

მასშტაბი	ნახაზის N	
1:10,25		
ნახაზის	წერილების N	წერილის თარიღი
ზომა	34	34


13.03.2025


13.03.2025