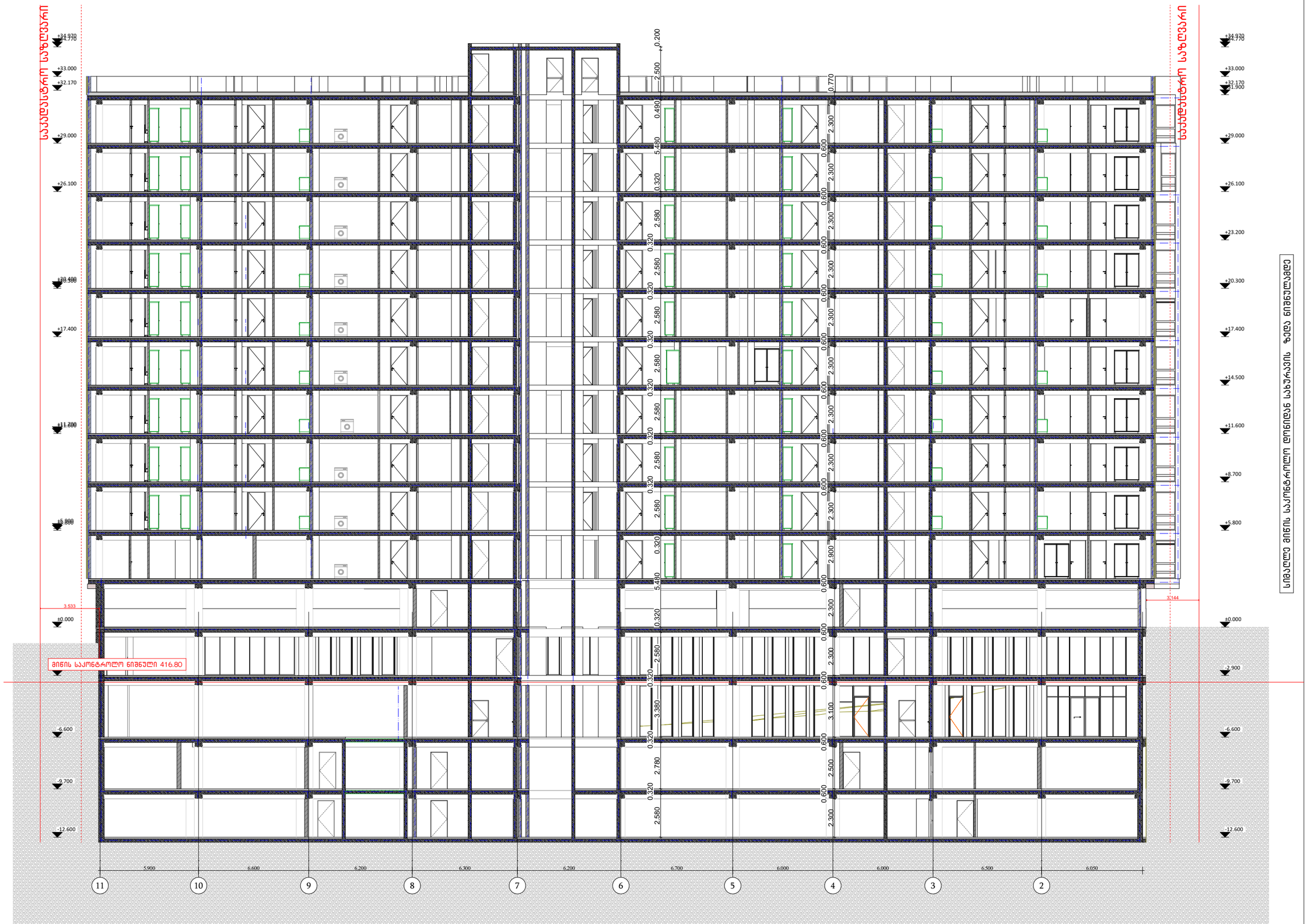

მიწის საკონტროლო ნიშნული 416.80

პროექტის დასახელება:	მრავალბინიანი საცხოვრებელი სახლი	ჭრილი 1-1	
დამკვეთი:	შპს: "ფორის დეველოპმენტი" 445587614	მასშტაბი 1:200	გვერდი: A.69
არქიტექტორი:	მარიამი მამასახლისი	ფორმატი A3	
მისამართი: ქ.თბილისი. იალბუზის ქუჩა№№4,№6№6ა,№8,№8ა,№10	ს.კ. 01.17.13.043.032	თარიღი 28.06.2023	

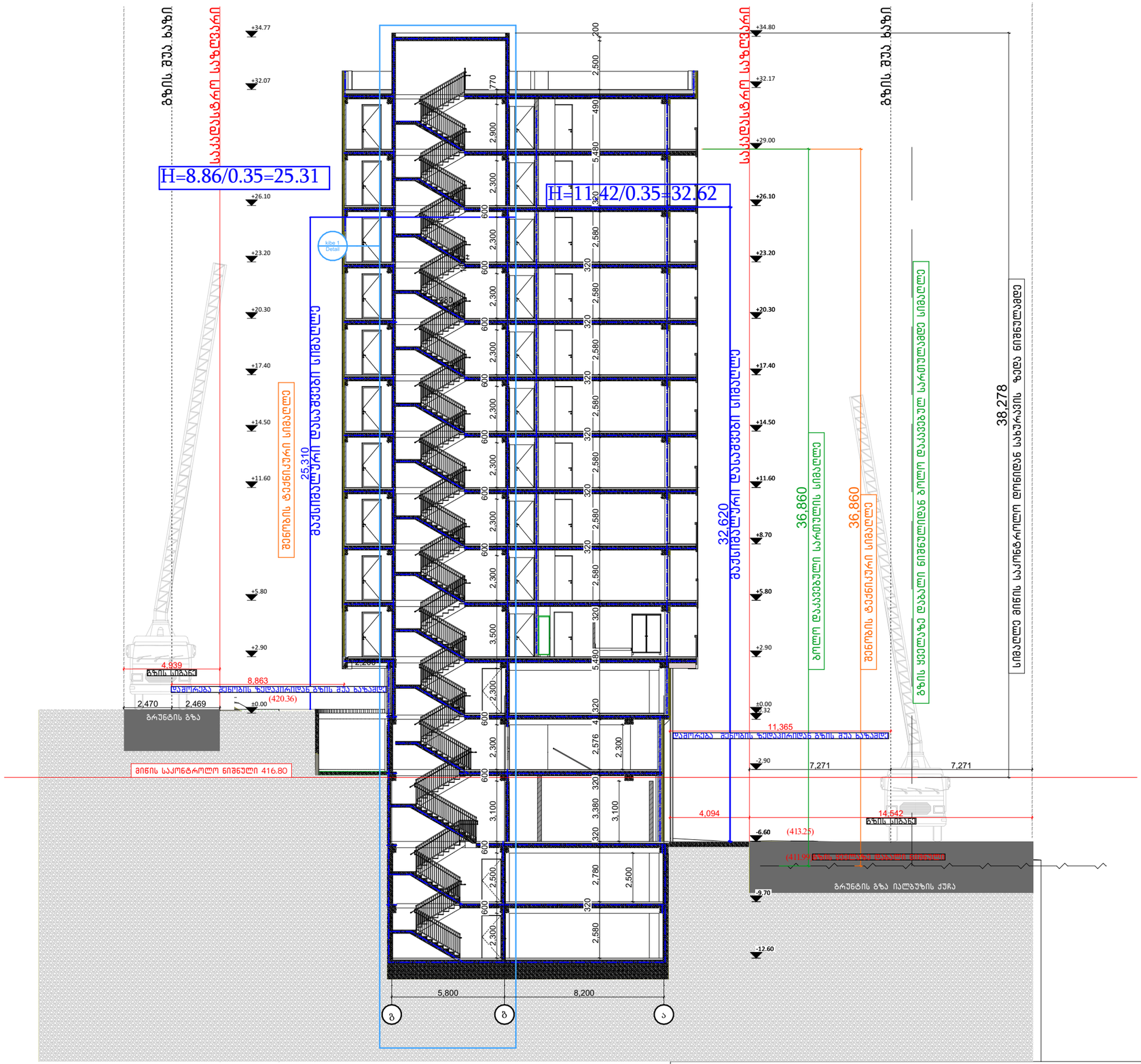

პროექტის დასახელება:	მრავალბინიანი საცხოვრებელი სახლი	ჭრილი 2-2	
დამკვეთი:	შპს: "ფორის დეველოპმენტი" 445587614	მასშტაბი 1:200	გვერდი: A.70
არქიტექტორი:	მარიამი მამასახლისი	ფორმატი A3	
მისამართი: ქ.თბილისი. იალბუზის ქუჩა№№4,№6№6ა,№8,№8ა,№10	ს.კ. 01.17.13.043.032	თარიღი 28.06.2023	

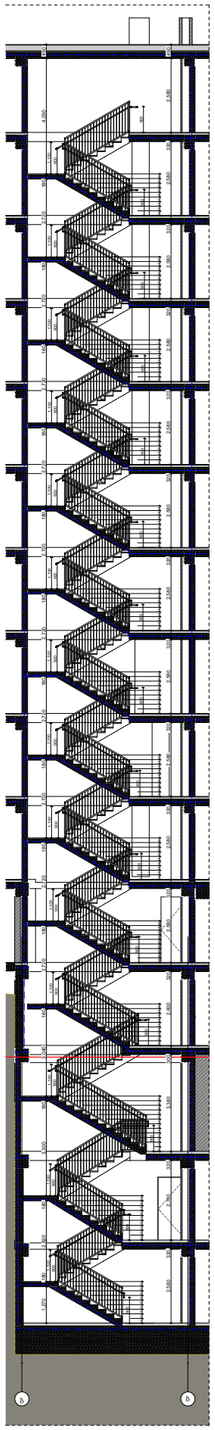

კიბე 1
3-4 ღერძებში

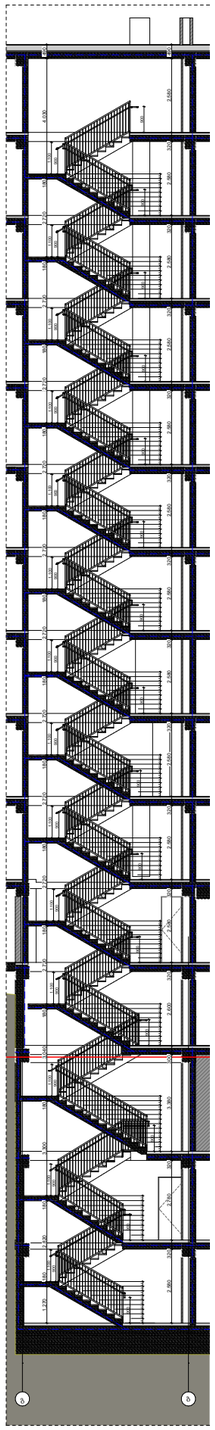

კიბე 1
7-8 ღერძებში

შენიშვნა:

1. ყველა კიბის ყოველი საფეხურისა და საბიჯელის 40 მმ სავალ ნაწილს, რომელიც იზომება საფეხურის ნაშვერიდან თარაზულად, უნდა ერთმანეთისგან ფერის მკვრივ ზედაპირი, რომელიც საფეხურის ერთი კიდიდან საფეხურის მეორე კიდემდე.

2. მისაწვდომო გზაკიბის საზღვრებში იატაკის ზედაპირები იქნება მდგრადი, მყარი და არასრიალა.

3. კიბის საფეხურების განსხვავებული მონიშვნა იქნება გამძლე.

4. კიბის სახელურების ზედაპირები არ იქნება ბასრი ან უხეში ელემენტების შემცველი.

5. კიბის სახელურები არ იტრიალებს მათი ბუდეების საზღვრებში

6. გასანათებელი საშუალებები უზრუნველყოფს კიბეების განათებას, რომელიც გაიზომება საბიჯელების ზედაპირების და ბაქნების ზედაპირების ცენტრში გაზომვისას საფეხურის წინაპირიდან 600მმ-ის საზღვრებში, შემდეგი წესის შესაბამისად:

   - არაუმცირეს 11 ლუქსი განათება.
   - არაუმცირეს 110 ლუქსი განათება, კიბით სარგებლობის დროს.
   - კიბეების გამოყენებისას 11 ლუქსიდან 110 ლუქსზე გადასვლა შესაძლებელი უნდა იყოს განათების სამართავებით უზრუნველყოფილი ავტომატური, მოძრავი სენსორული ტიპის განათების ჩამრთველებით, რომლებიც შეესაბამება ყველა ქვემოთ ჩამოთვლილს:
   - განათებების სამართავები აღჭურვილი იქნება საიმედო ოპერაციული სისტემით და შეფასებული იქნება ამ მიზნით გამოყენებისთვის.
   - მოძრავი სენსორი გაქტიურდება დამკაებლის მოძრაობით საფეხურებზე ან საფეხურების ბაქნებზე.
   - განათების გამააქტიურებლები დაყენებული იქნება არაუმცირეს 15 წუთიანი მოქმედების კერიოდით.
   - კიბეების გამოყენებისას 11 ლუქსიდან 110 ლუქსზე გადასვლა შესაძლებელი უნდა იყოს განათების სამართავებით უზრუნველყოფილი ავტომატური, მოძრავი სენსორული ტიპის განათების ჩამრთველებით, რომლებიც შეესაბამება ყველა ქვემოთ ჩამოთვლილს.
   - გზა-კიბის განათება ჩაირთვება ავტომატური სენსორული ჩამრთველებით, ასეთის არსებობის შემთხვევაში, ისე, რომ შესასვლელში მდებარე ბაქანზე, შესასვლელში მდებარე ბაქნის მოსაზღვრე თითოეულ კიბის მარშსა და შესასვლელში მდებარე ბაქნის ზემოთ და ქვემოთ მდებარე ბაქნებზე მე-4 კუნქტით დადგენილი განათებულობის დონე საფეხურის გამოყენებამდე იქნება უზრუნველყოფილი.

7. კიბის სახელურები და ნებისმიერი კედელი ან მათ მოსაზღვრედ მდებარე სხვა ზედაპირი არ იქნება ბასრი ან უხეში ელემენტების შემცველი.

8. კიბის სახელურები არ იტრიალებს მათი ბუდეების საზღვრებში.

პროექტის დასახელება:	მრავალბინიანი საცხოვრებელი სახლი		კიბე
დამკვეთი:	შპს: "ფორის დეველოპმენტი" 445587614		მასშტაბი 1:200 / გვერდი: A.81
არქიტექტორი:	მარიამი მამასახლისი		ფორმატი A3
მისამართი:	ქ.თბილისი. იალბუზის ქუჩა№№4,№6№6ა,№8,№8ა,№10	ს.კ. 01.17.13.043.032	თარიღი 28.06.2023

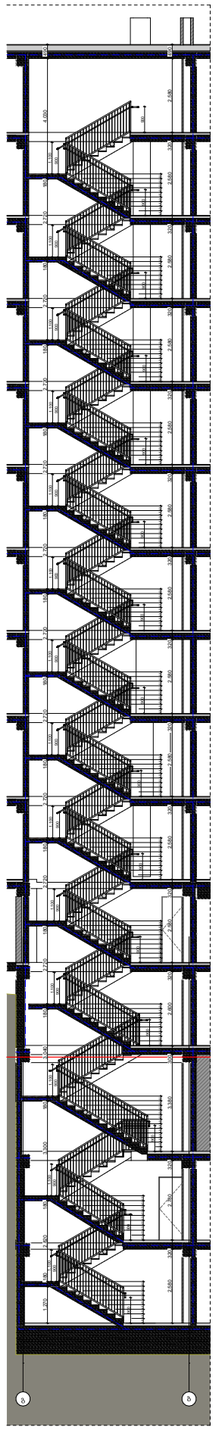

კიბე 1
3-4 ღერძებში

გზა-კიბე

-12,60 ნიშნულების ღონეებზე 3-4ღერძებში

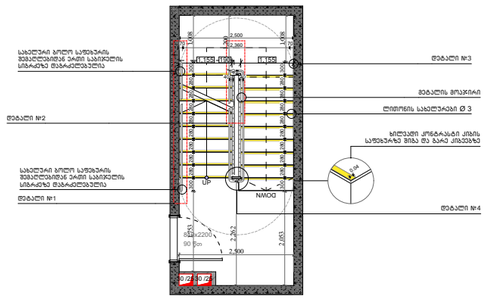

დეტ. 1 მ 1:100

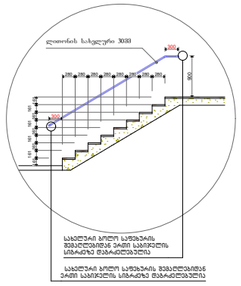

დეტ. 2 მ 1:100

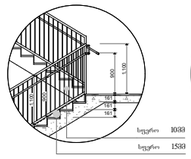

დეტ. 3 მ 1:25

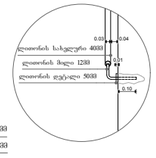

დეტ. 4 მ 1:25

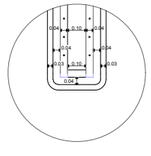

დეტ. 4 მ 1:25

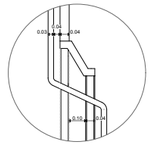

გზა-კიბე

-9,70 ნიშნულების ღონეებზე 3-4ღერძებში

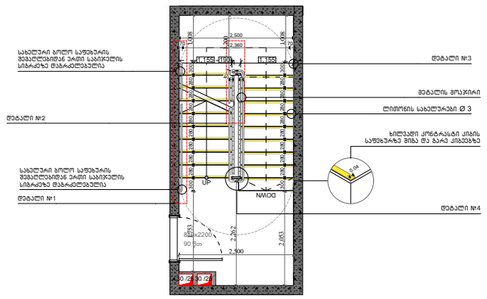

დეტ. 1 მ 1:100

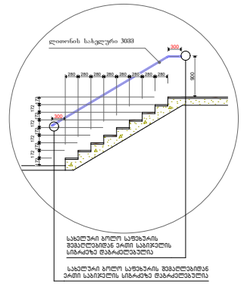

დეტ. 2 მ 1:100

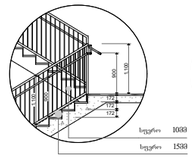

დეტ. 3 მ 1:25

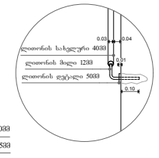

დეტ. 4 მ 1:25

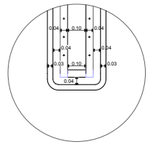

დეტ. 4 მ 1:25

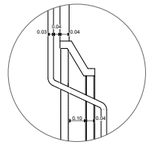

გზა-კიბე

-6,60 ნიშნულების ღონეებზე 3-4 ღერძებში

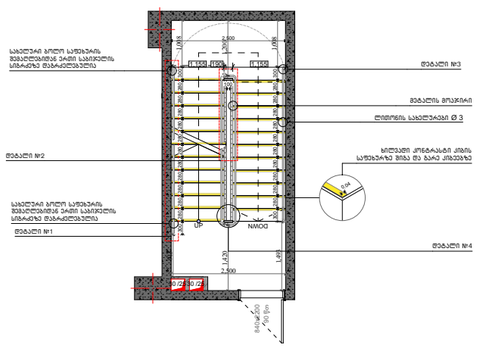

დეტ. 1 მ 1:100

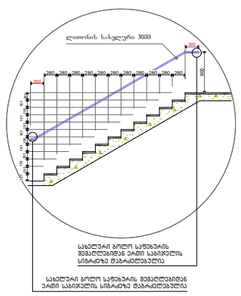

დეტ. 2 მ 1:100

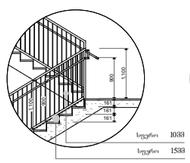

დეტ. 3 მ 1:25

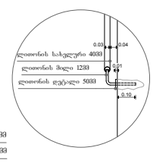

დეტ. 4 მ 1:25

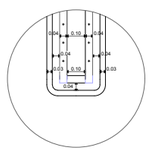

დეტ. 4 მ 1:25

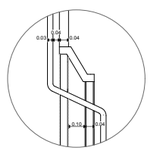

გზა-კიბე

-2,90	±0,00	+2,90	+5,80	+8,70	+11,60	+14,50	+17,40	+20,30
							+23,20	+26,10

ნიშნულების ღონეებზე 3-4ღერძებში

დეტ. 1 მ 1:100

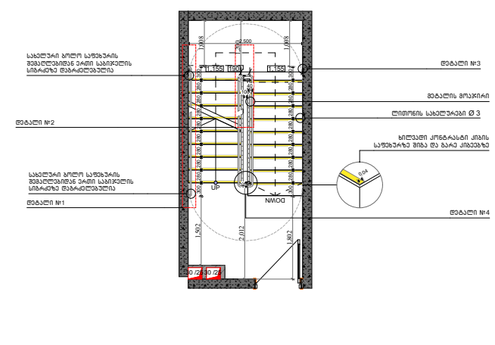

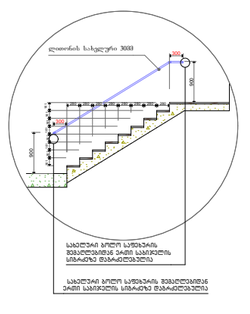

დეტ. 2 მ 1:100

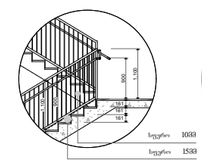

დეტ. 3 მ 1:25

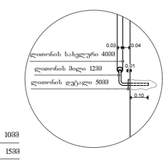

დეტ. 4 მ 1:25

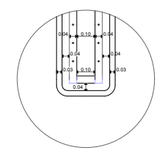

დეტ. 4 მ 1:25

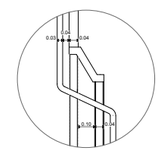

ღერძებში

შენიშვნა:

1. ყველა კიბის ფრთელი საფეხურ
ად მთ საკად ნაწილზე, რომელზე
ნამუშარიან თარაზულად, ექვ
პირველაროვანი ფარის მეოხე
რომელიც საფეხურის პირი კი
საფეხურის მეორე კიდემდე.
2. მისაკუთრიო გზაკიბის საზღვ
ისაკის ზემოკირიან ისაკა მ
მეორე და პარარულის.
3. კიბის საფეხურების განსაკუთრ
მოწიმება იქნება გამაძლე.
4. კიბის საბეტონის ზემოკირ
ან უხეში ელემენტების შემდე
5. კიბის საბეტონი არ იბრუნ
ბეტონის საზღვრებში
6. გამაკუთებელი სამუშაოები
კიბების განსაზღვრა, რომელის
საპირველების ზემოკირის მ
ზემოკირის სინგრძრი ბაზის
საფეხურის წინაპირიან ბეტ
საზღვრებში, შემდეგი წესის მ

- არანაკლებ 11 ლერძის გა
- არანაკლებ 110 ლერძის გა
სარეზერვის ტიპის.
- კიბების გამოძენებისას 1
ლერძზე გაძლიერება შეიძლ
განაწილების სამარკუნების
უზარმაზლოვნილი ავტომ
სანორალი ტიპის განკო
ჩამოტანებში. რომლებიც
ყველა კუთხით ჩამოსული
- განაწილების სამარკუნები
ნაკეთები ნაკეთები ან მო
გამოძენებისთვის.
- მოძრავი სანორის გაკეთე
მოძრავების საფეხურებზე
განაწილ.
- განაწილების გამაკაბილებელ
ნაკეთები არანაკლებ 15 წმ
ეკიპირებით.
- კიბების გამოძენებისას 1
ლერძზე გაძლიერება შეიძლ
განაწილების სამარკუნების
უზარმაზლოვნილი ავტომ
სანორალი ტიპის განკო
ჩამოტანებში. რომლებიც
ყველა კუთხით ჩამოსული
- გზა-კიბის განაწილება ჩარ
სანორალის ჩამოტანებით
არანაკლების შემთხვევაში, ნ
შესაძლებლობით მდებარე გა
მდებარე განაწილ მოსახლე
მარშა და შესაძლებლობით
ზედით და ქვედით მდებარ
კუნძების დატვირთული განა
საფეხურის გამოძენებამდე
უზარმაზლოვნილი.
- კიბის საბეტონები და ნაბ
მათ მოთხოვნებით მდებარე
ნაწილი განაწილ არ უხეში ელ

პროექტის დასახელება:	მრავალბინიანი საცხოვრებელი სახლი	კიბე 1	
დამკვეთი:	შპს: "ფორის დეველოპმენტი" 445587614	მასშტაბი	1:125, 1:100, 1:200
არქიტექტორი:	მარიამი მამასახლისი	ფორმატი	A3
მისამართი: ქ.თბილისი. იალბუზის ქუჩა№№4,№6№6ა,№8,№8ა,№10	ს.კ. 01.17.13.043.032	თარიღი	28.06.2023

გვერდი: **A.82**

გზა-კიბე

-12,60

ნიშნულების დონეებზე 7-8 სერთკებში

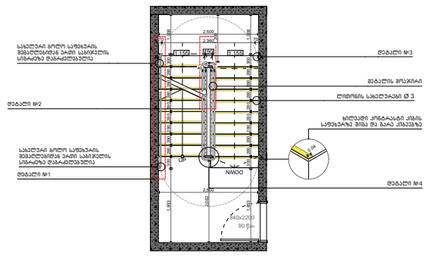
საბეტონე ბრტყ სართების მონოლითური ნაწილ სანიტრის სისქეზე მონოლითებული
მონაკვეთი №3
მონაკვეთის ბრუნვის
ლითონის საბეტონეები Ø 3
მონაკვეთი №2
სართული კონტაქტის კიბის სართებზე მიმაგ ის ნაწილ კონტაქტზე
საბეტონე ბრტყ სართების მონოლითური ნაწილ სანიტრის სისქეზე მონოლითებული
მონაკვეთი №1
NWOO
მონაკვეთი №4
2.500
1.250
1.400
1.400
1.250
2.500
1.400
1.400
1.400

ლიფტის ჭრილი

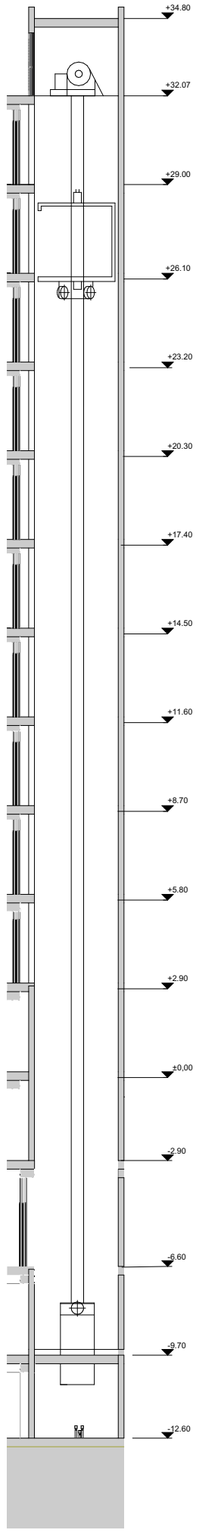

შენიშვნა:

- ლიფტი შესაბამისობაში იქნება ASME A17.1/CSAB44 სტანდარტთან.
- ლიფტის გამოსაძახებელი ღილაკები და კლავიშები შესაბამისობაში იქნება 407.2.1 ქვეთავთან.
- ფოტოს სიგნალები შესაბამისობაში იქნება 407.2.2 ქვეთავთან.
- ლიფტის შახტებთან განთავსებული ნიშნები შესაბამისობაში იქნება 407.2.3 ქვეთავთან.
- ლიფტის კაბინის ბალანსირება შესაბამისობაში იქნება 407.4.4-ე ქვეთავთან.
- ლიფტის კაბინის განათება შესაბამისობაში იქნება 407.4.5-ე ქვეთავთან.
- ლიფტის კაბინის სავართავები შესაბამისობაში იქნება 407.4.6-ე ქვეთავთან. მართვის პანელები განთავსდება გვერდითა კედლის ცენტრში
- კაბინის სავართავების აღნიშვნები და მითითებები შესაბამისობაში იქნება 407.4.7-ე ქვეთავთან.
- კაბინაში მოქმედება 407.4.10-ე ქვეთავის შესაბამისი საავარიო სიგნალიზაციის მექანიზმები.

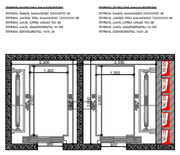

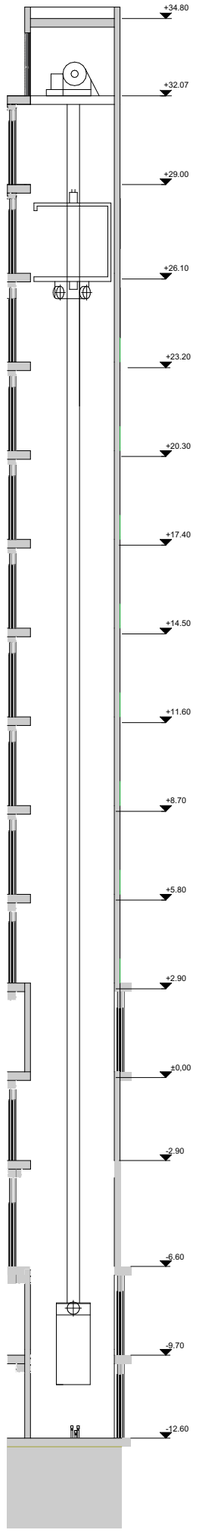

პროექტის დასახერება:	მრავალბინიანი საცხოვრებელი სახლი	ლიფტი	
დამკვეთი:	შპს: "ფორის დეველოპმენტი" 445587614	მასშტაბი 1:200	ფურცელი: A.84
არქიტექტორი:	მარიამი მამასახლისი	ფორმატი A3	
მისამართი: ქ.თბილისი. იალბუზის ქუჩა№№4,№6№6ა,№8,№8ა,№10	ს.კ. 01.17.13.043.032	თარიღი 28.06.2023	